Günlük
Taahhüt Haber
2 Haziran 2025 Pazartesi
Sayı 3641
pdf & klasik & web
Türkiye'nin *tek* Günlük İhale Bülteni
(Profesyoneller İçin)
Her gün yayınlanır. Türkiye Kamu Yatırımları İhaleleri İstihbaratı Bülteni - Ankara Tel: 0312 438 26 41-42

NEW HOLLAND
CONSTRUCTION

ŞİMDİ
İŞLER DEĞİŞİYOR

Performansı ve dayanıklılığıyla gücünüze güç katacak
yeni ürün ailemizle tanışın, işinizi zirveye taşıyın.

- Uzun Arm Özelliğiyle Maksimum Erişim ve Boşaltma Açısı
- Her Zeminde Yüksek Çalışma Verimi
- Sıfır Kuyruk Tasarımıyla Dar Alanlarda Kolay Manevra Kabiliyeti
- Kullanışlı Kabin Tasarımıyla Pratik ve Hızlı Bakım İmkânı
- Kompakt Boyutuyla Taşımada Kolaylık
- Optimum Yakıt Tüketimiyle Yüksek Motor Gücü ve Tork

Koç
Model seçenekleri ve teknik bilgilendirme için
444 56 35 numaralı telefondan bizimle iletişime geçebilirsiniz.
CNH

Türkiye'nin Tek Günlük İhaleler Bülteni / pdf & klasik & web

İhtisası olan Türkiye Kamu Yatırımları sektöründeki gelişmeleri, ihaleleri, ihale sonuçlarını, teklifleri vb istihbaratı her gün yayınladığı bir bültenle duyuran Günlük Taahhüt Haber'in kurumsal internet sitesine hoş geldiniz.

TAAHHÜT HABER PDF'LER | GÜNCEL

TAAHHÜT HABER PDF'LER

2 Mayıs 2024 Perşembe tarih ve 3371 sayılı Taahhüt Haber aboneleri için yayınlandı

2 Mayıs 2024 Çarşamba tarih ve 3371 sayılı Taahhüt Haber / Günün Özeti

TAAHHÜT HABER PDF'LER

30 Nisan 2024 Salı tarih ve 3370 sayılı Taahhüt Haber Aboneleri için yayınlandı

30 Nisan 2024 Salı tarih ve 3370 sayılı Taahhüt Haber / Günün Özeti

TAAHHÜT HABER PDF'LER

29 Nisan 2024 Pazartesi tarih ve 3369 sayılı Taahhüt Haber aboneleri için yayınlandı

29 Nisan 2024 Pazartesi tarih ve 3369 sayılı Taahhüt Haber / Günün Özeti

TAAHHÜT HABER PDF'LER

26 Nisan 2024 Cuma tarih ve 3368 sayılı Taahhüt Haber aboneleri için yayınlandı

26 Nisan 2024 Cuma tarih ve 3368 sayılı Taahhüt Haber / Günün Özeti

TAAHHÜT HABER PDF'LER

25 Nisan 2024 Perşembe tarih ve 3367 sayılı Taahhüt Haber aboneleri için yayınlandı

25 Nisan 2024 Çarşamba tarih ve 3367 sayılı Taahhüt Haber / Günün Özeti

TAAHHÜT HABER PDF'LER

24 Nisan 2024 Çarşamba tarih ve 3366 sayılı Taahhüt Haber Aboneleri için yayınlandı

24 Nisan 2024 Salı tarih ve 3366 sayılı Taahhüt Haber / Günün Özeti

TAAHHÜT HABER PDF'LER

22 Nisan 2024 Pazartesi tarih ve 3365 sayılı Taahhüt Haber aboneleri için yayınlandı

22 Nisan 2024 Pazartesi tarih ve 3365 sayılı Taahhüt Haber / Günün Özeti

TAAHHÜT HABER PDF'LER

19 Nisan 2024 Cuma tarih ve 3364 sayılı Taahhüt Haber aboneleri için yayınlandı

19 Nisan 2024 Cuma tarih ve 3364 sayılı Taahhüt Haber / Günün Özeti

TAAHHÜT HABER PDF'LER

18 Nisan 2024 Perşembe tarih ve 3363 sayılı Taahhüt Haber aboneleri için yayınlandı

18 Nisan 2024 Perşembe tarih ve 3363 sayılı Taahhüt Haber / Günün Özeti

Taahhüt Haber 'lere netten de ulaşabilirsiniz

https://taahhuthaber.com

Günlük
Taahhüt Haber
2 Haziran 2025 Pazartesi
Sayı 3641
pdf & klasik & web
Türkiye'nin tek Günlük İhale Bülteni (Profesyoneller İçin)
Her gün yayınlanır. Türkiye Kamu Yatırımları İhaleleri İstihbaratı Bülteni - Ankara Merkez Tel: 0312 438 26 41

Sayı 3641
2 Haziran 2025 Pazartesi

İÇİNDEKİLER ***BKZ Sayfa 3-12***

- "HİDROMEK, İSO 500'de Üst Sıralardaki Yerini Korumaya devam ediyor" ***BKZ Sayfa 13*** *30 Mayıs 2025 Cuma günü Taahhüt Haber'de yer alan Eşik Değer Üstü* **(EDÜ)** (13a ilan) *ve* **EDYÜ** *(Eşik Değerin Yarısı Üstü ancak Eşik Değerin Altında) yapım ihale duyuruları, SBİS (Sözleşmeye Bağlanmış ihale Sonuçları) ve İhalelere verilen tekliflerin özetleri için* ***BKZ Sayfa 13-21***

- 30 Mayıs 2025 Cuma günü Kamu İhale Kurumu (KİK) Yapım İhaleleri Bülteninde dolayısıyla EKAP'ta, tahmini yaklaşık maliyetleri toplamı, kabaca ***13*** **milyar 600 milyon TL** *'yi geçen* **52** *adet yapım ihale duyurusu yayınlandı. Güne Bakış için* ***BKZ Sayfa 23-26*** (KİY 13 b1 ilanlar ve yaklaşık maliyeti 8.447.946,-TL'nin altında olan KİY 13b2 ilanlar hariç)

- 30 Mayıs 2025 Cuma günü, ***EÜAŞ,*** **İstanbul Doğalgaz Kombine Çevrim A Santralının Yenilenmesi ve Kapasite Artışı İşi yapım işi** *için yaklaşık maliyeti eşik değer üstünde yer alan Eşik Değer Üstü* (EDÜ) *bir başka deyişle 21-E bendine göre bir ihale duyurusu yaptı.* ***BKZ Sayfa 31*** *Bu ve aynı gün Kamu İhale Kurumu Bülteninde dolayısıyla EKAP'ta yayınlanan diğer A, B, C ve D Grup ilanların 13a ilan* (EDÜ) ve *13b3 ilan olanların dosya incelemelerini de kapsayan* ***(Ödenek durumu, makine ekipman listesi, teknik personel taahhütnamesi vb)*** *4743 sayılı KİK 13a, 13b3 ve 13b2 maddelerine göre ilan tipinden hareketle keşfi (Yaklaşık Maliyeti) büyüklüklerine göre ayrıştırılmış* (KİY 13 b1 ilanlar ve yaklaşık maliyeti 8.447.946,-TL'nin altında olan KİY 13b2 ilanlar hariç) *özetleri için* ***BKZ Sayfa 27-40***

- 30 Mayıs 2025 Cuma günü Kamu İhale Kurumu Yapım İhaleleri Bülteninde (KİK Bülteninde) dolayısıyla Elektronik Kamu Alım Platformunda (EKAP) yayınlanan ilanların (KİY 13 b1 ilanlar ve yaklaşık maliyeti 8.447.946,-TL'nin altında olan KİY 13b2 ilanlar hariç) *atıfları ayrıca aynı gün yayınlanan düzeltme ve iptal ilanları için* ***BKZ Sayfa 41-42*** (KİY 13 b1 ilanlar ve yaklaşık maliyeti 8.447.946,-TL'nin altında olan KİY 13b2 ilanlar hariç)

- 30 Mayıs 2025 Cuma günü KİK Bülteninde dolayısıyla EKAP'ta yayınlanan yapım ihaleleri ilanlarının, Yatırım Bölgelerine Göre, Diploma Koşuluna Göre ve İstenen İş Deneyimi Yüzdesi Koşuluna göre ayrıştırılmış ihale duyuruları dizini için ***BKZ Sayfa 43-46*** *(Taahhüt Haber Yatırım Bölgeleri Dizini, Diploma Koşulu Dizini, Benzer İş Deneyimleri Yüzdeleri Dizini)* (KİY 13 b1 ilanlar ve yaklaşık maliyeti 8.447.946,-TL'nin altında olan KİY 13b2 ilanlar hariç)

- 30 Mayıs 2025 Cuma günü Kamu İhale Kurumu (KİK) Yapım İhaleleri Bülteninde, ***TOKİ'nin*** *Kamu İhale Yasası (KİY) 19'uncu maddesine göre açık ihale usulü ile ihale ettiği,* **Samsun İli, Atakum İlçesi, Kamalı Mahallesi 2. Etap 792 Adet Konut ve 26 Adet Dükkan İnşaatı ile Altyapı ve Çevre Düzenlemesi İşi** *sonuç ilanı yayınlandı.Yayınlanan sözleşme bilgilerine göre keşfi (Yaklaşık Maliyeti)* **2 milyar 418 milyon 251 bin TL** *olarak hesaplanan yatırımın inşaatını* **1 milyar 744 milyon 773 bin TL** *bedelle* **AŞAN MÜHENDİSLİK** *taahhüt etti. Sözleşmesinin 23 Mayıs 2025 tarihinde imzalandığı yatırımın 2027 yılı Ocak ayında bitirilmesi hedefleniyor.* ***BKZ Sayfa 52*** *Bu ve Kamu İhale Kurumu (KİK) Yapım İhaleleri Bülteninde dolayısıyla EKAP'ta aynı gün KİY Madde 19 bendi ve KİY Madde 21-B bendi kapsamında yayınlanan ve yatırım hacimleri (ihale bedelleri) toplamı kabaca* **5 milyar 197 milyon 652 bin TL'** *yi geçen 34 adet* ***güncel*** *(SBİS) Sözleşmeye Bağlanmış İhale Sonucunun* (İhale bedelleri 2 milyon 500 bin TL altı olanlar hariç) *ve ihaleyi kazanan (sonuç ilanı yayınlanan) müteahhit firmaların tamamının iletişim bilgilerini ve son 14 yıl içinde kayıtlarımızda yer alan devam eden ve bitirdiği işlerin ait olduğu yılın fiyatlarıyla, ihale bedelleri toplamlarının ve indirim oranları aritmetik ortalamalarının yer aldığı* Müteahhit Firmalar Etkinlik ve Mali Dizin'e (İş Ortaklığı üyelerinin ayrı ayrı da olmak üzere) *atıfları da kapsayan detaylı tam listeleri için* ***BKZ Sayfa 48-56***

- 30 Mayıs 2025 Cuma günü ***SANAYİ VE TEKNOLOJİ BAKANLIĞI'nın*** *4734 sayılı Kamu İhale Yasasının (KİY) 19'uncu maddesine göre ilana çıktığı* **SS Antakya Merkez Sanayi Sitesi 2'nci Etap Yapım İşi (154 İşyeri) yapım işi** *ihalesinde, firma tekliflerini aldı. Yaklaşık maliyeti* **2 milyar 335 milyon 840 bin TL** *olarak açıklanan ve 20 teklifin verildiği ihalede, makul teklif yaklaşık maliyete göre yüzde* ***18,23*** *tenzilat (Kırım) ve* **1 milyar 909 milyon 909 bin TL** *fiyatla* **TURGUT FIRAT+FEYZAN ENERJİ** *'den geldi. İhalede sorgulanması bir başka deyişle aşırı düşük teklif açıklamaları (ADTA) istenmesi muhtemel 5 teklif var.* ***BKZ Sayfa 68*** *Bu ve aynı gün yine KİY Madde 19 açık ihale usulü ile teklifleri alınan, yaklaşık maliyetleri (keşifleri) toplamı* **10 milyar 11 milyon 40 bin TL'yi geçen 28 adet** *ihaleye verilen teklifleri, teklif veren firmaların indirim oranlarını ve son 14 yıl içinde kayıtlarımızda yer alan devam eden ve bitirdiği işlerin ait olduğu yılını fiyatlarıyla ihale bedelleri toplamlarının ve indirim oranları aritmetik ortalamalarının yer aldığı* (İş Ortaklığı veya Ortak Girişimi üyelerinin ayrı ayrı da olmak üzere) Müteahhit Firmalar Etkinlik ve Mali Dizin'e *atıfları da kapsayan detaylı tam listeleri için* ***BKZ Sayfa 58-70***

- 30 Mayıs 2025 Cuma günü KİK Hizmet İhaleleri Bülteninde dolayısıyla EKAP'ta yayınlanan ve *ihale bedelleri toplamı* **4 milyon 117 bin TL'yi** *geçen 2 adet güncel Hizmet - Makine Kiralama (SBİS) Sözleşmeye Bağlanmış İhale Sonucunun, KİY Madde 19 açık ihale kapsamındakilerin dosya incelemelerini de kapsayan* ***(Kiralanacak makine ekipman listesi)*** *ve ihaleyi kazanan (sonuç ilanı yayınlanan) müteahhit firmaların tamamının iletişim bilgilerini vekayıtlarımızda yer alan kimi devam eden ve bitirdiği işlerin ait olduğu yılı fiyatlarıyla ihale bedelleri toplamlarının ve indirim oranları aritmetik ortalamalarının yer aldığı* Müteahhit Firmalar Etkinlik ve Mali Dizin'e *atıfları da kapsayan detaylı tam listeleri için* ***BKZ Sayfa 71***

KISA KISA ..... 13 - 21
GÜNE BAKIŞ ..... 23 - 26

- **Sayfa 23** Günlük EKAP'ta Yayınlanan ihale sayısı, gruplara göre ihale sayısı, standart sapma hesabı ile bulunan tahmini yaklaşık maliyet hesabına göre EKAP'ta Yayınlanan ihalelerin toplam tahmini yaklaşık maliyetleri, ilan türlerine göre ihaleler vb istatistikler
- **Sayfa 24** Yayınlanan ihalelerin alfabetik olarak sıralanmış, ihalenin yayınlandığı sayfaya atıfta bulunan idarelere göre günlük ihale duyuruları listesi.
- **Sayfa 25** Yayınlanan ihalelerin keşif (Yaklaşık Maliyet) aralıklarına göre azalan (Büyükten Küçüğe) sıralanmış, ilanın özetinin yayınlandığı sayfaya atıfta bulunan tablo
- **Sayfa 26** Yayınlanan ihalelerin istenen teminat sürelerine göre azalan, (Büyükten Küçüğe) sıralanmış, sayfa no ile birlikte listesi

İLANLAR (4734/19-20-21 / Yapım) ..... 27 - 40

A GRUP ALT YAPI İŞLERİ İLANLAR (4734/19-20-21 / Yapım) ..... 27 - 33

30 Mayıs 2025 Tarihinde EKAP'ta Yayınlanan Yapım İhaleleri (AI Grup - Köprü ve Viyadük)..... 27

30 Mayıs 2025 Tarihinde EKAP'ta Yayınlanan Yapım İhaleleri (AI Grup – Köprü ve Viyadük) (DİĞER) 27

- **Sayfa 27** *2025/799165* ***Karabük Gençlik Spor İl Md***
  Hubbi Hatun Yurdu Yangın Söndürme (Sprink) Sistemi Yapımı İşi yapım işi 4734 sayılı Kamu İhale Kanununun 19 uncu maddesine göre açık ihale usulü ile ihale edilecek olup, teklifler sadece elektronik ortamda EKAP üzerinden alınacaktır.

30 Mayıs 2025 Tarihinde EKAP'ta Yayınlanan Yapım İhaleleri (AIII Grup - Boru İletim Hattı) 27

30 Mayıs 2025 Tarihinde EKAP'ta Yayınlanan Yapım İhaleleri (AIII Grup – Boru İletim Hattı) (BELEDİYE)..... 27

- **Sayfa 27** *2025/782405* ***Kahramanmaraş Büyükşehir KASKİ Plan Yatırım Dai Bşk***
  Kahramanmaraş İlçeleri Mahalleleri Köy Evleri 2.Kısım Kanalizasyon ve Foseptik Tesisleri Yapım İşi yapım işi 4734 sayılı Kamu İhale Kanununun 19 uncu maddesine göre açık ihale usulü ile ihale edilecek olup, teklifler sadece elektronik ortamda EKAP üzerinden alınacaktır. (Ekonomik açıdan en avantajlı teklif fiyatla birlikte fiyat dışındaki unsurlar da dikkate alınarak belirlenecek.)

30 Mayıs 2025 Tarihinde EKAP'ta Yayınlanan Yapım İhaleleri (AIV Grup - Su Kanal İşleri) ..... 27 - 28

30 Mayıs 2025 Tarihinde EKAP'ta Yayınlanan Yapım İhaleleri (AIV Grup – Su Kanal İşleri) (ÜNİVERSİTE)..... 27

- **Sayfa 27** *2025/771414* ***Elazığ Fırat Üniversitesi Yapı İşl Tek Dai Bşk***
  Fırat Üniversitesi Kampüsleri 2025 Yılı Altyapı İşleri yapım işi 4734 sayılı Kamu İhale Kanununun 19 uncu maddesine göre açık ihale usulü ile ihale edilecek olup, teklifler sadece elektronik ortamda EKAP üzerinden alınacaktır.

30 Mayıs 2025 Tarihinde EKAP'ta Yayınlanan Yapım İhaleleri (AIV Grup – Su Kanal İşleri) (BELEDİYE)..... 27 - 28

- **Sayfa 27** *2025/668508* ***Gaziantep Büyükşehir GASKİ Gn Md***
  Şehir Genelindeki Baca Kapaklarının Asfalt Kotuna Getirilmesi Yapım İşi yapım işi 4734 sayılı Kamu İhale Kanununun 19 uncu maddesine göre açık ihale usulü ile ihale edilecek olup, teklifler sadece elektronik ortamda EKAP üzerinden alınacaktır. (Ekonomik açıdan en avantajlı teklif fiyatla birlikte fiyat dışındaki unsurlar da dikkate alınarak belirlenecek.)
- **Sayfa 28** *2025/801712* ***Kayseri Büyükşehir KASKİ Yat İnş Dai Bşk***
  Bünyan İlçesi Muhtelif Mahallelerinde İçme Suyu İsale, Terfi ve Şebeke Hattı İnşaatı yapım işi 4734 sayılı Kamu İhale Kanununun 19 uncu maddesine göre açık ihale usulü ile ihale edilecek olup, teklifler sadece elektronik ortamda EKAP üzerinden alınacaktır. (Ekonomik açıdan en avantajlı teklif fiyatla birlikte fiyat dışındaki unsurlar da dikkate alınarak belirlenecek.)
- **Sayfa 28** *2025/806094* ***Kırklareli Lüleburgaz Bld Su Kanal Md***
  İlçemiz Muhtelif Cadde ve Sokaklarında Kanalizasyon ve Yağmur Suyu Döşenmesi Yapım İşi yapım işi 4734 sayılı Kamu İhale Kanununun 19 uncu maddesine göre açık ihale usulü ile ihale edilecek olup, teklifler sadece elektronik ortamda EKAP üzerinden alınacaktır.
- **Sayfa 28** *2025/762325* ***Kayseri Büyükşehir KASKİ Yat İnş Dai Bşk***
  2025 Yılı Merkez İlçeler Muhtelif Mahallelerde İçme Suyu Hattı İnşaatı yapım işi 4734 sayılı Kamu İhale Kanununun 19 uncu maddesine göre açık ihale usulü ile ihale edilecek olup, teklifler sadece elektronik ortamda EKAP üzerinden alınacaktır. (Ekonomik açıdan en avantajlı teklif fiyatla birlikte fiyat dışındaki unsurlar da dikkate alınarak belirlenecek.)

30 Mayıs 2025 Tarihinde EKAP'ta Yayınlanan Yapım İhaleleri (AV Grup - Karayolu) ..... 28 - 30

30 Mayıs 2025 Tarihinde EKAP'ta Yayınlanan Yapım İhaleleri (AV Grup – Karayolu) (BELEDİYE) ..... 28 - 30

- **Sayfa 28** *2025/807399* ***Diyarbakır Büyükşehir Bld***
  Hani, Hazro, Kocaköy, Kulp ve Lice İlçe Sınırları Dahilinde Muhtelif Mahalle Yollarında Yol Yapım ve Bakım Onarım İşi yapım işi 4734 sayılı Kamu İhale Kanununun 19 uncu maddesine göre açık ihale usulü ile ihale edilecek olup, teklifler sadece elektronik ortamda EKAP üzerinden alınacaktır. (Ekonomik açıdan en antajlı teklif fiyatla birlikte fiyat dışındaki unsurlar da dikkate alınarak belirlenecek.)
- **Sayfa 29** *2025/802729* ***Diyarbakır Büyükşehir Bld***
  Çermik, Çüngüş, Dicle, Eğil ve Ergani İlçe Sınırları Dahilinde Muhtelif Mahalle Yollarında Yol Yapım ve Bakım Onarım İşi yapım işi 4734 sayılı Kamu İhale Kanununun 19 uncu maddesine göre açık ihale usulü ile ihale edilecek olup, teklifler sadece elektronik ortamda EKAP üzerinden alınacaktır. (Ekonomik açıdan en antajlı teklif fiyatla birlikte fiyat dışındaki unsurlar da dikkate alınarak belirlenecek.)
- **Sayfa 29** *2025/795661* ***Samsun Büyükşehir Yol Yapım Bakım Onarım Dai Bşk***
  Samsun Büyükşehir Belediyesi 3. Etap Yol Yapım İşi yapım işi 4734 sayılı Kamu İhale Kanununun 19 uncu maddesine göre açık ihale usulü ile ihale edilecek olup, teklifler sadece elektronik ortamda EKAP üzerinden alınacaktır.
- **Sayfa 29** *2025/741984* ***Antalya Serik Bld Fen Işl Md***
  Muhtelif Cadde ve Sokaklarda Kaldırım ve Refüj Yapım İşi yapım işi 4734 sayılı Kamu İhale Kanununun 19 uncu maddesine göre açık ihale usulü ile ihale edilecek olup, teklifler sadece elektronik ortamda EKAP üzerinden alınacaktır.
- **Sayfa 30** *2025/819008* ***Diyarbakır Kulp Bld***
  Kulp İlçesi Muhtelif Mahallelerinde Kilitli Parke Taşı ve İstinat Duvarı Yapım İşi yapım işi 4734 sayılı Kamu İhale Kanununun 19 uncu maddesine göre açık ihale usulü ile ihale edilecek olup, teklifler sadece elektronik ortamda EKAP üzerinden alınacaktır.
- **Sayfa 30** *2025/804867* ***İzmir Bayraklı Bld Fen Işl Md***
  Bayraklı İlçe Sınırlarında Yer Alan Muhtelif Sokaklarda Kilit Parke Yol ve Kaldırım Onarımı Yapılması İşi yapım işi 4734 sayılı Kamu İhale Kanununun 19 uncu maddesine göre açık ihale usulü ile ihale edilecek olup, teklifler sadece elektronik ortamda EKAP üzerinden alınacaktır.

- Sayfa 30 2025/737481 Kocaeli Dilovası Bld Fen İşl Md
  Muhtelif Cadde ve Sokaklarda Üst Yapı Yapılması Yapım İşi yapım işi 4734 sayılı Kamu İhale Kanununun 19 uncu maddesine göre açık ihale usulü ile ihale edilecek olup, teklifler sadece elektronik ortamda EKAP üzerinden alınacaktır.
- Sayfa 30 2025/735184 Sinop Bld Fen İşl Md
  Sinop Kent Meydanı Millet Bahçesi Tadilatı yapım işi 4734 sayılı Kamu İhale Kanununun 19 uncu maddesine göre açık ihale usulü ile ihale edilecek olup, teklifler sadece elektronik ortamda EKAP üzerinden alınacaktır.

30 Mayıs 2025 Tarihinde EKAP'ta Yayınlanan Yapım İhaleleri (AIX Grup - Su Yapıları) 30

30 Mayıs 2025 Tarihinde EKAP'ta Yayınlanan Yapım İhaleleri (AIX Grup – Su Yapıları) (DSİ) 30
- Sayfa 30 2025/748336 DSİ 15 Bölge Md Şanlıurfa
  Viranşehir Pompaj Sulamaları İşletme Bakım Yollarına İyileştirme ve Dolgu Yapılması yapım işi 4734 sayılı Kamu İhale Kanununun 19 uncu maddesine göre açık ihale usulü ile ihale edilecek olup, teklifler sadece elektronik ortamda EKAP üzerinden alınacaktır. (Ekonomik açıdan en antajlı teklif fiyatla birlikte fiyat dışındaki unsurlar da dikkate alınarak belirlenecek.)

30 Mayıs 2025 Tarihinde EKAP'ta Yayınlanan Yapım İhaleleri (AXI Grup - Arıtma Tesisleri) 31

30 Mayıs 2025 Tarihinde EKAP'ta Yayınlanan Yapım İhaleleri (AXI Grup – Arıtma Tesisleri) (BELEDİYE) 31
- Sayfa 31 2025/799005 Diyarbakır Büyükşehir Su Kanal İdare
  Diyarbakır 2 Kademe İçme Suyu Arıtma Tesisi Yapım İşi yapım işi 4734 sayılı Kamu İhale Kanununun 19 uncu maddesine göre açık ihale usulü ile ihale edilecek olup, teklifler sadece elektronik ortamda EKAP üzerinden alınacaktır. (Ekonomik açıdan en antajlı teklif fiyatla birlikte fiyat dışındaki unsurlar da dikkate alınarak belirlenecek.)
- Sayfa 31 2025/803036 Sivas Bld Su Kanal İşl Md
  Atıksu Arıtma Tesisi Revizyon İşleri Yapım İşi yapım işi 4734 sayılı Kamu İhale Kanununun 19 uncu maddesine göre açık ihale usulü ile ihale edilecek olup, teklifler sadece elektronik ortamda EKAP üzerinden alınacaktır.

30 Mayıs 2025 Tarihinde EKAP'ta Yayınlanan Yapım İhaleleri (AXIV Grup - Termik Santral) 31

30 Mayıs 2025 Tarihinde EKAP'ta Yayınlanan Yapım İhaleleri (AXIV Grup – Termik Santrallar) (TEİAŞ/EÜAŞ/EİE(YEGM)) 31
- Sayfa 31 2025/797712 EÜAŞ AŞ Yapım İşl Dai Bşk
  İstanbul Doğalgaz Kombine Çevrim A Santralının Yenilenmesi ve Kapasite Artışı İşi yapım işi 4734 sayılı Kamu İhale Kanununun 21 inci maddesinin e bendine göre pazarlık usulü ile ihale edilecektir. (Ekonomik açıdan en antajlı teklif fiyatla birlikte fiyat dışındaki unsurlar da dikkate alınarak belirlenecek.)

30 Mayıs 2025 Tarihinde EKAP'ta Yayınlanan Yapım İhaleleri (AXVIII Grup - Saha İşleri) ..... 32 - 33

30 Mayıs 2025 Tarihinde EKAP'ta Yayınlanan Yapım İhaleleri (AXVIII Grup – Saha İşleri) (GENÇLİK SPOR BAKANLIĞI) 32
- Sayfa 32 2025/818962 Uşak Gençlik Spor İl Md
  3 Adet Futbol 1 Adet Basketbol/Voleybol Sahası Yapım İşi yapım işi 4734 sayılı Kamu İhale Kanununun 19 uncu maddesine göre açık ihale usulü ile ihale edilecek olup, teklifler sadece elektronik ortamda EKAP üzerinden alınacaktır.

30 Mayıs 2025 Tarihinde EKAP'ta Yayınlanan Yapım İhaleleri (AXVIII Grup – Saha İşleri) (BELEDİYE) ..... 32 - 33
- Sayfa 32 2025/799951 İstanbul Sultanbeyli Bld
  Çok Amaçlı Spor Sahaları, Futbol Okulu Tesisi ve Antrenman Sahası Yapılması yapım işi 4734 sayılı Kamu İhale Kanununun 19 uncu maddesine göre açık ihale usulü ile ihale edilecek olup, teklifler sadece elektronik ortamda EKAP üzerinden alınacaktır.
- Sayfa 32 2025/815376 Malatya Yeşilyurt Bld Dst Hiz Md
  Muhtelif Mahallelerde Taş Duvar, Perde Duvar ve Çeşitli Tel Örgü Yapım İşi yapım işi 4734 sayılı Kamu İhale Kanununun 19 uncu maddesine göre açık ihale usulü ile ihale edilecek olup, teklifler sadece elektronik ortamda EKAP üzerinden alınacaktır.
- Sayfa 33 2025/817941 Erzurum Hınıs Bld Fen İşl Md
  Hınıs Kent Meydanı ve 2 Adet Şehir Girişi Kapısı Yapım İşi yapım işi 4734 sayılı Kamu İhale Kanununun 19 uncu maddesine göre açık ihale usulü ile ihale edilecek olup, teklifler sadece elektronik ortamda EKAP üzerinden alınacaktır.

30 Mayıs 2025 Tarihinde EKAP'ta Yayınlanan Yapım İhaleleri (YİBİGT_2.7) 33

30 Mayıs 2025 Tarihinde EKAP'ta Yayınlanan Yapım İhaleleri (YİBİGT_2.7) (BELEDİYE) 33
- Sayfa 33 2025/781900 Kahramanmaraş Büyükşehir KASKİ Plan Yatırım Dai Bşk
  İl Geneli (2.Kısım) İçme Suyu Amaçlı Sondaj Kuyuları Açılması yapım işi 4734 sayılı Kamu İhale Kanununun 19 uncu maddesine göre açık ihale usulü ile ihale edilecek olup, teklifler sadece elektronik ortamda EKAP üzerinden alınacaktır. (Ekonomik açıdan en antajlı teklif fiyatla birlikte fiyat dışındaki unsurlar da dikkate alınarak belirlenecek.)

B GRUP ÜST YAPI (BİNA) İŞLERİ İLANLAR (4734/19-20-21 / Yapım) ..... 34 - 38

30 Mayıs 2025 Tarihinde EKAP'ta Yayınlanan Yapım İhaleleri (BII Grup - Bina İşleri) 34

30 Mayıs 2025 Tarihinde EKAP'ta Yayınlanan Yapım İhaleleri (BII Grup) (TOKİ) 34
- Sayfa 34 2025/809312 TOKİ Toplu Konut İdare Bşk
  Ankara İli Mamak İlçesi Kızılca ve Nenek Mahalleleri 2. Etap 837 Adet Konut İnşaatı ile Altyapı ve Çevre Düzenlemesi İşi yapım işi 4734 sayılı Kamu İhale Kanununun 19 uncu maddesine göre açık ihale usulü ile ihale edilecek olup, teklifler sadece elektronik ortamda EKAP üzerinden alınacaktır. (İhale yerli ve yabancı tüm isteklilere açık olup yerli istekliler lehine % 15 oranında fiyat antajı uygulanacak.)

30 Mayıs 2025 Tarihinde EKAP'ta Yayınlanan Yapım İhaleleri (BIII Grup - Bina İşleri) ..... 34 - 38

30 Mayıs 2025 Tarihinde EKAP'ta Yayınlanan Yapım İhaleleri (BIII Grup) (TOKİ) 34
- Sayfa 34 2025/817215 TOKİ Toplu Konut İdare Bşk
  Aydın İli, İncirliova İlçesi, İncirliova Mahallesi 2. Etap 164 Adet Konut ve 1 Adet 3 Dükkanlı Ticaret Merkezi İnşaatları ile Altyapı ve Çevre Düzenlemesi İşi yapım işi 4734 sayılı Kamu İhale Kanununun 19 uncu maddesine göre açık ihale usulü ile ihale edilecek olup, teklifler sadece elektronik ortamda EKAP üzerinden alınacaktır. (İhale yerli ve yabancı tüm isteklilere açık olup yerli istekliler lehine % 15 oranında fiyat antajı uygulanacak.)

30 Mayıs 2025 Tarihinde EKAP'ta Yayınlanan Yapım İhaleleri (BIII Grup) (ÜNİVERSİTE).....34

- Sayfa 34 2025/769939 Kütahya Sağlık Bil Üniversitesi Yapı İşleri Tek Dai Bşk
  KSBÜ Tıp Fakültesi Çatı Yenileme ve Germiyan Kampüsü Binaları WC Yenileme İşleri yapım işi 4734 sayılı Kamu İhale Kanununun 19 uncu maddesine göre açık ihale usulü ile ihale edilecek olup, teklifler sadece elektronik ortamda EKAP üzerinden alınacaktır.

30 Mayıs 2025 Tarihinde EKAP'ta Yayınlanan Yapım İhaleleri (BIII Grup) (İÇİŞLERİ BAKANLIĞI (YİKOB)).....35

- Sayfa 35 2025/801196 Van Valiliği Yat İzl Koor Bşk
  Van Hükümet Konağı Hizmet Binası Yapım İşi yapım işi 4734 sayılı Kamu İhale Kanununun 19 uncu maddesine göre açık ihale usulü ile ihale edilecek olup, teklifler sadece elektronik ortamda EKAP üzerinden alınacaktır.
- Sayfa 35 2025/781232 Kahramanmaraş Valiliği Yat İzl Koor Bşk
  Kahramanmaraş Onikişubat İlçesi 8 Adet Güçlendirme ve Genel Onarım İşleri yapım işi 4734 sayılı Kamu İhale Kanununun 19 uncu maddesine göre açık ihale usulü ile ihale edilecek olup, teklifler sadece elektronik ortamda EKAP üzerinden alınacaktır. (Kısmi tekliflere açık ihale)
- Sayfa 35 2025/793129 Bursa Valiliği Yat İzl Koor Bşk
  Osmangazi İlçe Emniyet Müdürlüğü Hizmet Binası Yapım İşi yapım işi 4734 sayılı Kamu İhale Kanununun 19 uncu maddesine göre açık ihale usulü ile ihale edilecek olup, teklifler sadece elektronik ortamda EKAP üzerinden alınacaktır.

30 Mayıs 2025 Tarihinde EKAP'ta Yayınlanan Yapım İhaleleri (BIII Grup) (MİLLİ EĞİTİM BAKANLIĞI) ..... 35 - 36

- Sayfa 35 2025/787553 Kocaeli İl Milli Eğitim Md
  25'nci Paket Kocaeli İli Körfez İlçesi 24 Derslikli Seka Çocuk Dostları Ortaokulu Binası, Körfez İlçesi Çamlıtepe Mahallesi 12 Derslikli Özel Eğitim Okulu Binalarının Yapımı ve Çevre Tanzimi Yapım İşi yapım işi 4734 sayılı Kamu İhale Kanununun 19 uncu maddesine göre açık ihale usulü ile ihale edilecek olup, teklifler sadece elektronik ortamda EKAP üzerinden alınacaktır.
- Sayfa 36 2025/798267 Eskişehir İl Milli Eğitim Md
  Odunpazari Ilçesi Sabri Kiliçoglu Ortaokulu, Sehit Ali Gaffar Okkan Ortaokulu,Sehit Mehmet Tas Ilkokulu ile Çifteler Ilçesi Çifteler Anaokulu Onarim Isi yapım işi 4734 sayılı Kamu İhale Kanununun 19 uncu maddesine göre açık ihale usulü ile ihale edilecek olup, teklifler sadece elektronik ortamda EKAP üzerinden alınacaktır. (Kısmi tekliflere açık ihale)

30 Mayıs 2025 Tarihinde EKAP'ta Yayınlanan Yapım İhaleleri (BIII Grup) (GENÇLİK SPOR BAKANLIĞI).....36

- Sayfa 36 2025/802625 Balıkesir Gençlik Spor İl Md
  Balya Spor Salonu Yapım İşi yapım işi 4734 sayılı Kamu İhale Kanununun 19 uncu maddesine göre açık ihale usulü ile ihale edilecek olup, teklifler sadece elektronik ortamda EKAP üzerinden alınacaktır.

30 Mayıs 2025 Tarihinde EKAP'ta Yayınlanan Yapım İhaleleri (BIII Grup) (KGM).....36

- Sayfa 36 2025/784249 Karayolları 5 Bölge Md Mersin
  Karayolları 5 Bölge Müdürlüğüne Bağlı 52 (Mersin) Şube Şefliği Asfalt Plent Tesisine Agrega-Tuz-Ambar Binası Yapılması İşi yapım işi 4734 sayılı Kamu İhale Kanununun 19 uncu maddesine göre açık ihale usulü ile ihale edilecek olup, teklifler sadece elektronik ortamda EKAP üzerinden alınacaktır.
  (Ekonomik açıdan en antajlı teklif fiyatla birlikte fiyat dışındaki unsurlar da dikkate alınarak belirlenecek.)
- Sayfa 36 2025/787988 Karayolları 5 Bölge Md Mersin
  Karayolları 5 Bölge Müdürlüğü Bitüm Depo Şefliğine Bağlı Muhtelif Sahalarda Bulunan Bitüm Tanklarının Yalıtımlarının Yapılması, Taşma Huzlarının Onarımlarının Yapılması ve Elektrik Tesisatlarının Yangın Yönetmeliğine Uygun Hale Getirilmesi İşi Yapım İşi 4734 sayılı Kamu İhale Kanununun 19 uncu maddesine göre açık ihale usulü ile ihale edilecek olup, teklifler sadece elektronik ortamda EKAP üzerinden alınacaktır. (Ekonomik açıdan en antajlı teklif fiyatla birlikte fiyat dışındaki unsurlar da dikkate alınarak belirlenecek.)

30 Mayıs 2025 Tarihinde EKAP'ta Yayınlanan Yapım İhaleleri (BIII Grup) (GIDA TARIM/TARIM REFORMU - TİGEM)..... 36 - 37

- Sayfa 36 2025/793977 TİGEM Tarım İşlt Gn Md Ankara
  Anadolu TİM'de 1000 Başlık Koyun Ağılı ve 1 Adet Ot Sundurması yapım işi 4734 sayılı Kamu İhale Kanununun 19 uncu maddesine göre açık ihale usulü ile ihale edilecek olup, teklifler sadece elektronik ortamda EKAP üzerinden alınacaktır.
- Sayfa 37 2025/793974 TİGEM Tarım İşlt Gn Md Ankara
  Malya TİM'de 2 Adet 250 Tonluk Ot Sundurması yapım işi 4734 sayılı Kamu İhale Kanununun 19 uncu maddesine göre açık ihale usulü ile ihale edilecek olup, teklifler sadece elektronik ortamda EKAP üzerinden alınacaktır.
- Sayfa 37 2025/793976 TİGEM Tarım İşlt Gn Md Ankara
  Altınova TİM'de 2 Adet 250 Tonluk Ot Sundurması yapım işi 4734 sayılı Kamu İhale Kanununun 19 uncu maddesine göre açık ihale usulü ile ihale edilecek olup, teklifler sadece elektronik ortamda EKAP üzerinden alınacaktır.

30 Mayıs 2025 Tarihinde EKAP'ta Yayınlanan Yapım İhaleleri (BIII Grup) (ÖZEL İDARE) 37

- Sayfa 37 2025/799616 Tunceli İl Özel İdare
  Pülümür Sevdin Tepe Yaşam Alanlı Güvenlik Kulesi yapım işi 4734 sayılı Kamu İhale Kanununun 19 uncu maddesine göre açık ihale usulü ile ihale edilecek olup, teklifler sadece elektronik ortamda EKAP üzerinden alınacaktır.

30 Mayıs 2025 Tarihinde EKAP'ta Yayınlanan Yapım İhaleleri (BIII Grup) (BELEDİYE) ..... 37 - 38

- Sayfa 37 2025/808998 Van Büyükşehir Fen İşl Dai Bşk
  Sebze Hali Yapım İşi yapım işi 4734 sayılı Kamu İhale Kanununun 19 uncu maddesine göre açık ihale usulü ile ihale edilecek olup, teklifler sadece elektronik ortamda EKAP üzerinden alınacaktır.
- Sayfa 37 2025/797645 Bursa Yıldırım Bld Fen İşl Md
  Piremir Gençlik ve Spor Merkezi Yapım İşi yapım işi 4734 sayılı Kamu İhale Kanununun 19 uncu maddesine göre açık ihale usulü ile ihale edilecek olup, teklifler sadece elektronik ortamda EKAP üzerinden alınacaktır.
- Sayfa 38 2025/808778 Trabzon Yomra Bld
  Yomra Kent Meydanı Ticaret Merkezleri İnşaatları ile Altyapı ve Çevre Düzenlemesi Yapım İşi yapım işi 4734 sayılı Kamu İhale Kanununun 19 uncu maddesine göre açık ihale usulü ile ihale edilecek olup, teklifler sadece elektronik ortamda EKAP üzerinden alınacaktır.
- Sayfa 38 2025/807925 Ankara Akyurt Bld Fen İşl Md
  Atatürk Mahallesi Kadınlar Lokali, Taziye Salonları ve Açık Spor Sahaları Yapım İşi yapım işi 4734 sayılı Kamu İhale Kanununun 19 uncu maddesine göre açık ihale usulü ile ihale edilecek olup, teklifler sadece elektronik ortamda EKAP üzerinden alınacaktır.
- Sayfa 38 2025/812407 Konya Ilgın Bld Fen İşl Md
  İnşaat, Mekanik ve Elektrik Bakım Onarım Yapım İşi yapım işi 4734 sayılı Kamu İhale Kanununun 19 uncu maddesine göre açık ihale usulü ile ihale edilecek olup, teklifler sadece elektronik ortamda EKAP üzerinden alınacaktır.
- Sayfa 38 2025/806124 Siirt Bld Fen İşl Md
  Duvar ve Korkuluk Yapım İşi yapım işi 4734 sayılı Kamu İhale Kanununun 19 uncu maddesine göre açık ihale usulü ile ihale edilecek olup, teklifler sadece elektronik ortamda EKAP üzerinden alınacaktır.
- Sayfa 38 2025/765678 Zonguldak Kozlu Bld Fen İşl Md
  İlçemiz Sınırları İçerisindeki Kaçak ve Metruk Yapıların Yıkım İşi yapım işi 4734 sayılı Kamu İhale Kanununun 19 uncu maddesine göre açık ihale usulü ile ihale edilecek olup, teklifler sadece elektronik ortamda EKAP üzerinden alınacaktır.

30 Mayıs 2025 Tarihinde EKAP'ta Yayınlanan Yapım İhaleleri (BIII Grup) (DİĞER)....38

- Sayfa 38 *2025/806174 Et Süt Kurumu Genel Md Dst Hiz Md*
  Ağrı Et Kombinası Müdürlüğü Güçlendirme yapım işi 4734 sayılı Kamu İhale Kanununun 19 uncu maddesine göre açık ihale usulü ile ihale edilecek olup, teklifler sadece elektronik ortamda EKAP üzerinden alınacaktır.

C GRUP SIHHİ TESİSAT ve MEKANİK TESİSAT İŞLERİ İLANLAR (4734/19-20-21 / Yapım) 39

30 Mayıs 2025 Tarihinde EKAP'ta Yayınlanan Yapım İhaleleri (CII Grup - Isıtma Soğutma İşleri).... 39

- Sayfa 39 *2025/773223 Edirne İl Sağlık Md*
  3 Kısım Bakım Onarım Yaptırılması İşi yapım işi 4734 sayılı Kamu İhale Kanununun 19 uncu maddesine göre açık ihale usulü ile ihale edilecek olup, teklifler sadece elektronik ortamda EKAP üzerinden alınacaktır. (Kısmi tekliflere açık ihale)

30 Mayıs 2025 Tarihinde EKAP'ta Yayınlanan Yapım İhaleleri (CIV Grup - Gaz Tesisatı İşleri).... 39

- Sayfa 39 *2025/802040 Balıkesir İl Milli Eğt Md*
  Balıkesir İli Muhtelif İlçelerdeki Binaların Doğalgaz Dönüşüm İşleri yapım işi 4734 sayılı Kamu İhale Kanununun 19 uncu maddesine göre açık ihale usulü ile ihale edilecek olup, teklifler sadece elektronik ortamda EKAP üzerinden alınacaktır. (Kısmi tekliflere açık ihale)

D GRUP ELEKTRİK İŞLERİ İLANLAR (4734/19-20-21 / Yapım) 40

30 Mayıs 2025 Tarihinde EKAP'ta Yayınlanan Yapım İhaleleri (DIII Grup - Elektrik Şebeke Tesis).... 40

- Sayfa 40 *2025/788233 Mardin Büyükşehir Fen İşl Dai Bşk*
  Katlı Otopark ve Çeşitli İşletmeler İçin 6,4 MVA Trafo, AG Dağıtım Hatları, AG Dağıtım Panoları ve Scoda Otomasyon Yapım İşi yapım işi 4734 sayılı Kamu İhale Kanununun 19 uncu maddesine göre açık ihale usulü ile ihale edilecek olup, teklifler sadece elektronik ortamda EKAP üzerinden alınacaktır. (Ekonomik açıdan en antajlı teklif fiyatla birlikte fiyat dışındaki unsurlar da dikkate alınarak belirlenecek.)
- Sayfa 40 *2025/788066 TEİAŞ Türkiye Elektrik İletim AŞ Ankara*
  İTM.519 Referanslı, 154 kV Gaziantep GIS (GAP) TM Tamamlama Yapımı yapım işi 4734 sayılı Kamu İhale Kanununun 19 uncu maddesine göre açık ihale usulü ile ihale edilecek olup, teklifler sadece elektronik ortamda EKAP üzerinden alınacaktır. (Konsorsiyumlara açık ihale)(Ekonomik açıdan en antajlı teklif fiyatla birlikte fiyat dışındaki unsurlar da dikkate alınarak belirlenecek.)

30 Mayıs 2025 Tarihinde EKAP'ta Yayınlanan Yapım İhaleleri (DIV Grup - 1KV Altı Elektrik).... 40

- Sayfa 40 *2025/783643 Konya Selçuk Üniversitesi Selçuklu Uygulama Arşt Hst*
  SÜ Tıp Fakültesi Hastanesi Jeneratör Tadilatı İşi yapım işi 4734 sayılı Kamu İhale Kanununun 19 uncu maddesine göre açık ihale usulü ile ihale edilecek olup, teklifler sadece elektronik ortamda EKAP üzerinden alınacaktır.

ATIFLAR (4734/19-20-21 / Yapım) 41

30 Mayıs 2025 Tarihinde EKAP'ta Yayınlanan İlanlar (Benzer İşe Göre Atıflar)....41

DÜZELTME ve İPTAL İLANLARI (4734/19-20-21 / Yapım) .... 41 - 42

30 Mayıs 2025 Tarihinde EKAP'ta Yayınlanan İhale Düzeltme İlanları....41

- Sayfa 41 *2025/754249 Mardin Büyükşehir MARSU Plan Pro Yat İnş Dai Bşk*
  Kanalizasyon İşleri YAPTIRILACAKTIR ihale edileceği ilan edildi. Ancak 4734 sayılı Kamu İhale Kanununun 26 ncı maddesine göre bir düzeltme ilanı yayınlandı.
- Sayfa 41 *2025/754281 TEİAŞ 17 Bölge Md Van*
  İnşaat İşleri YAPTIRILACAKTIR ihale edileceği ilan edildi. Ancak 4734 sayılı Kamu İhale Kanununun 26 ncı maddesine göre bir düzeltme ilanı yayınlandı.

30 Mayıs 2025 Tarihinde EKAP'ta Yayınlanan İhale İptal İlanları .... 41 - 42

- Sayfa 41 *2025/64061 İstanbul Tuzla Bld Park Bahçe Md*
  Saha İşleri YAPTIRILACAKTIR ihalesi , 4734 sayılı Kamu İhale Kanununun 16 ncı maddesine göre iptal edildi.
- Sayfa 41 *2025/68829 Batman Bld Su Kanal Md*
  İçme-Kullanma Suyu İşleri YAPTIRILACAKTIR ihalesi , 4734 sayılı Kamu İhale Kanununun 16 ncı maddesine göre iptal edildi.
- Sayfa 41 *2025/64635 Bursa Osmangazi Bld*
  Elektrik Tesisatı İşleri YAPTIRILACAKTIR ihalesi , 4734 sayılı Kamu İhale Kanununun 16 ncı maddesine göre iptal edildi.
- Sayfa 41 2025/48522 Adana Çukurova Bld Fen İşl Md
  Bina İnşaatı YAPTIRILACAKTIR ihalesi , 4734 sayılı Kamu İhale Kanununun 16 ncı maddesine göre iptal edildi.
- Sayfa 41 2025/48842 İstanbul Büyükçekmece Mimar Sinan Devlet Hst
  Elektrik İşleri YAPTIRILACAKTIR ihalesi , 4734 sayılı Kamu İhale Kanununun 16 ncı maddesine göre iptal edildi.
- Sayfa 42 2025/67923 Bursa Osmangazi Bld
  Bina Yıkım İşi YAPTIRILACAKTIR ihalesi , 4734 sayılı Kamu İhale Kanununun 16 ncı maddesine göre iptal edildi.
- Sayfa 42 2025/67770 Konya İl Emniyet Md
  Bina İşleri YAPTIRILACAKTIR ihalesi , 4734 sayılı Kamu İhale Kanununun 16 ncı maddesine göre iptal edildi.
- Sayfa 42 2025/68388 Mersin Gülnar Orman İşlt Md
  Orman Yolu YAPTIRILACAKTIR ihalesi , 4734 sayılı Kamu İhale Kanununun 16 ncı maddesine göre iptal edildi.
- Sayfa 42 2025/68438 TEİAŞ 4 Bölge Md İstanbul Anadolu
  Enerji İletim Hattı İşleri YAPTIRILACAKTIR ihalesi , 4734 sayılı Kamu İhale Kanununun 16 ncı maddesine göre iptal edildi.

DİZİN ((4734/19-20-21 / Yapım) Kapsamında *30 Mayıs 2025 Tarihinde EKAP'ta Yayınlanan* Yapım İhaleleri İlanları Dizini) . 43 - 46

30 Mayıs 2025 Tarihinde EKAP'ta Yayınlanan İhalelerin Yatırım Bölgelere Dağılımı (TH Bölgeler Dizini).... 43 - 44

30 Mayıs 2025 Tarihinde EKAP'ta Yayınlanan İhalelerin Diplomaya Göre Ayrımı (Diploma Dizini)....45

30 Mayıs 2025 Tarihinde EKAP'ta Yayınlanan İş Deneyimine Göre Ayrımı (Yüzdeler Dizini)....46

İHALE SONUÇLARI (4734/19-20-21 / Yapım).....48 - 56

A GRUP ALT YAPI İŞLERİ (4734/19-20-21 / Yapım) İHALE SONUÇLARI) .....48 - 51

30 Mayıs 2025 Tarihinde EKAP'ta Yayınlanan İhale Sonuçları (AIII Grup - Boru İletim Hattı).....48

30 Mayıs 2025 Tarihinde EKAP'ta Yayınlanan İhale Sonuçları (AIII Grup – Boru İletim Hattı) (BOTAŞ/TPAO - ETİ MADEN - TKİ - TTK).....48

- Sayfa 48 2025/244913 BOTAŞ AŞ Gn Md Ankara
  Afyonkarahisar Merkez-2 OSB Doğal Gaz Boru Hattı Projesi Yapım İşi
  Borentek İnşaat Tesisat Sanayi Ticaret Limited Şirketi (Eski Ticaret Ünvanı: Hayme Enerji İnşaat Nakliyat Turizm Sanayi İç ve Dış Ticaret Limited Şirketi)

30 Mayıs 2025 Tarihinde EKAP'ta Yayınlanan İhale Sonuçları (AIV Grup - Su Kanal İşleri).....48 - 49

30 Mayıs 2025 Tarihinde EKAP'ta Yayınlanan İhale Sonuçları(AIV Grup – Su Kanal İşleri) (BELEDİYE).....48 - 49

- Sayfa 48 2025/415532 Bursa Büyükşehir BUSKİ Gn Md
  2025 Nilüfer Acil Kanal Yapım İşi
  Tolga Tosun
- Sayfa 48 2025/399423 Kayseri Büyükşehir KASKİ Yat İnş Dai Bşk
  Felahiye Atıksu Arıtma Tesisi ve Kollektör Hattı İkmal İnşaatı
  Lodos Yatırım Enerji inşaat Taahhüt Akaryakıt Gıda Nakliyat Anonim Şirketi
- Sayfa 49 2025/536359 İstanbul Sultangazi Bld Fen İşl Md
  2025 Yılı İlçe Geneli Yağmur Suyu Hattı Yapılması İşi
  Daniller İnşaat Taahhüt Gıda Sanayi ve Ticaret Limited Şirketi
- Sayfa 49 2025/536299 Iğdır Bld Su Kanal Md
  Iğdır Merkez Muhtelif Yerlerde Kanalizasyon ve Foseptik Yapım İşi
  Sinay İnşaat Mimarlık Mühendislik Ticaret Limited Şirketi

30 Mayıs 2025 Tarihinde EKAP'ta Yayınlanan İhale Sonuçları (AV Grup - Karayolu) 49

30 Mayıs 2025 Tarihinde EKAP'ta Yayınlanan İhale Sonuçları (AV Grup – Karayolu) (ÖZEL İDARE) 49

- Sayfa 49 2025/520235 Elazığ İl Özel İdare
  Karakoçan Kuşçu Köyü ve Çelebi Gurup Yolu Kiğı Bağlantı Yolu Arası 1.Kat Asfalt Yapımı, Bulgurcuk ve Kuşbayırı Köyleri Kilitli Parke Yapımı ile Çelebi Gurup Yolu, Karakoçanköy, Kavalcık ve Hamzalı Köyleri 2.Kat Asfalt Mıcırı Temini Yapım İşi
  Emrullah Özgün Özgün Mühendislik Müteahhitlik ve Danışmanlık

30 Mayıs 2025 Tarihinde EKAP'ta Yayınlanan İhale Sonuçları (AVIII Grup Barajlar) 49

30 Mayıs 2025 Tarihinde EKAP'ta Yayınlanan İhale Sonuçları (AVIII Grup – Barajlar) (BELEDİYE) 49

- Sayfa 49 2025/516967 Malatya Büyükşehir Dst Hiz Dai Bşk
  Malatya İli Arguvan İlçesi Kuruttaş Mahallesi Açık ve Kapalı Sistem Tarımsal Sulama Tesisi Yenilenmesi İnşaatı Yapım İşi
  Ersin Mert Mert Mühendislik

30 Mayıs 2025 Tarihinde EKAP'ta Yayınlanan İhale Sonuçları (AXVI Grup - End. Tes. İnş).....50

30 Mayıs 2025 Tarihinde EKAP'ta Yayınlanan İhale Sonuçları (AXVI Grup –(End. Tes. İnş.) (GIDA TARIM/TARIM REFORMU - TİGEM).....50

- Sayfa 50 2025/446516 TİGEM Tarım İşlt Gn Md Ankara
  Gözlü TİM Yem Fabrikasındaki Dozajlama Heleozonlarının Değiştirilmesi
  Kızıler İnşaat ve Ticaret Limited Şirketi

30 Mayıs 2025 Tarihinde EKAP'ta Yayınlanan İhale Sonuçları (AXVI Grup –(End. Tes. İnş.) (BELEDİYE).....50

- Sayfa 50 2025/166355 Gaziantep Büyükşehir Bld
  Gaziantep Katı Atık Düzenli Depolama Alanı 3. Etap Yapım İşi
  Gökşin İnşaat Gıda Elektrik Turizm Tekstil Bilişim ve Tüketim Malları Pazarlama San ve Tic Ltd Şti

30 Mayıs 2025 Tarihinde EKAP'ta Yayınlanan İhale Sonuçları (AXVIII Grup - Saha İşleri).....50

30 Mayıs 2025 Tarihinde EKAP'ta Yayınlanan İhale Sonuçları (AXVIII Grup – Saha İşleri) (BELEDİYE) 50

- Sayfa 50 2025/444069 Konya Büyükşehir Ulaşım Dairesi Bşk
  Köy Yollarının Soğuk Yol Çizgi Boyası ile Yolların Çizilmesi Yapım İşi
  Özden Trafik İşaretleri Sanayi ve Ticaret AŞ

30 Mayıs 2025 Tarihinde EKAP'ta Yayınlanan İhale Sonuçları (A - YİBİGT_2.7) 50

30 Mayıs 2025 Tarihinde EKAP'ta Yayınlanan Sonuçlar (A - YİBİGT_2.7) (KGM).....50

- Sayfa 50 2025/154420 Karayolları 10 Bölge Md Trabzon
  Karayolları 10 Bölge Müdürlüğü Yollarında Muhtelif Kesimlere Çelik Yaya Üst Geçitleri Yapılması Yapım İşi
  Tana Yapı İnşaat Anonim Şirketi (Eski Ticaret Ünvanı: Buket Ges Enerji Anonim Şirketi)

30 Mayıs 2025 Tarihinde EKAP'ta Yayınlanan İhale Sonuçları (A - PAZARLIK) 51

30 Mayıs 2025 Tarihinde EKAP'ta Yayınlanan İhale Sonuçları (A - PAZARLIK) (BELEDİYE) 51

- Sayfa 51 2025/698276 Hatay Büyükşehir Satın Alma Dai Bşk
  Hatay İli 2 Bölge (Arsuz, Belen, Dörtyol, Erzin, İskenderun, Payas) Sulama Tesisi Yapım, Bakım, Onarım ve Yenileme İşi
  Hatay İmar Sanayi Anonim Şirketi

- Sayfa 51 2025/692939 Hatay Büyükşehir Satın Alma Dai Bşk
  Hatay İli 1 Bölge (Altınözü, Antakya, Defne, Hassa, Kırıkhan, Kumlu, Reyhanlı, Samandağ,Yayladağı) İlçelerindeki Tarımsal Sulama Tesisleri Yapım, Bakım Onarım ve Yenileme Yapım İşi
  Hatay İmar Sanayi Anonim Şirketi

30 Mayıs 2025 Tarihinde EKAP'ta Yayınlanan İhale Sonuçları (A - PAZARLIK) (KGM) 51
- Sayfa 51 2025/583370 Karayolları Gn Md Program İzleme Dai Bşk Ankara
  Şanlıurfa Çevre Yolu Üzerindeki Sanat Yapılarının Yenilenmesi Yapım İşi
  Şurteks Tekstil Gıda İnşaat İthalat İhracat Sanayi ve Ticaret Limited Şirketi

B GRUP ÜST YAPI (BİNA) İŞLERİ (4734/19-20-21 / Yapım) (İHALE SONUÇLARI) .....52 - 55

30 Mayıs 2025 Tarihinde EKAP'ta Yayınlanan İhale Sonuçları (BII Grup - Bina İşleri) 52

30 Mayıs 2025 Tarihinde EKAP'ta Yayınlanan İhale Sonuçları (BII Grup) (TOKİ) 52
- Sayfa 52 2025/244210 TOKİ Toplu Konut İdare Bşk
  Samsun İli, Atakum İlçesi, Kamalı Mahallesi 2. Etap 792 Adet Konut ve 26 Adet Dükkan İnşaatı ile Altyapı ve Çevre Düzenlemesi İşi
  Aşan Mühendislik Mekanik Yapı İnşaat Taahhüt Nakliyat Sanayi ve Ticaret Limited Şirketi

30 Mayıs 2025 Tarihinde EKAP'ta Yayınlanan İhale Sonuçları (BIII Grup - Bina İşleri)....52 - 55

30 Mayıs 2025 Tarihinde EKAP'ta Yayınlanan İhale Sonuçları (BIII Grup) (TOKİ) .... 52 - 53
- Sayfa 52 2025/177890 TOKİ Toplu Konut İdare Bşk
  Denizli İli Çal İlçesi İsmailler Mahallesi 4. Etap 248 Adet Konut ve 6 Adet Dükkan İnşaatları ile Altyapı ve Çevre Düzenlemesi İşi
  Temelkon Mühendislik İnşaat Sanayi ve Ticaret Limited Şirketi + Yeni Mutlu İnşaat Elektrik Elektronik Nakliyat Gıda Sanayi ve Ticaret Limited Şirketi İş Ortaklığı
- Sayfa 52 2025/265970 TOKİ Toplu Konut İdare Bşk
  Konya İli Akşehir İlçesi Doğrugöz/Seyrantepe Mahallesi 357 Adet Konut ve 1 Adet 5 Dükkanlı Ticaret Merkezi İnşaatları ile Altyapı ve Çevre Düzenlemesi İşi
  Cengizler Yol Yapı Sanayi ve Ticaret Anonim Şirketi
- Sayfa 53 2025/263037 TOKİ Toplu Konut İdare Bşk
  Çanakkale İli Ayvacık İlçesi Hamdibey Mahallesi 188 Konut ve 8 Adet Dükkan İnşaatı ile Altyapı ve Çevre Düzenlemesi İşi
  Efece Grup İnşaat Sanayi ve Ticaret Anonim Şirketi + Beyoğlu Tasarım Taahhüt İnşaat ve Ticaret Anonim Şirketi İş Ortaklığı
- Sayfa 53 2025/288819 TOKİ Toplu Konut İdare Bşk
  Amasya İli Merzifon İlçesi Sofular Mahallesi 5. Etap 148 Adet Konut İnşaatı ile Altyapı ve Çevre Düzenlemesi İşi
  Eska Grup Turizm İnşaat Petrol Otomobil Nakliye İthalat İhracat Sanayi ve Ticaret Limited Şirketi

30 Mayıs 2025 Tarihinde EKAP'ta Yayınlanan İhale Sonuçları (BIII Grup) (GENÇLİK SPOR BAKANLIĞI) .... 53 - 54
- Sayfa 53 2025/59315 Gençlik Spor Bakanlığı Yatırım İşletmeler Gn Md
  Bursa-Gemlik 500 Kişilik Öğrenci Yurdu İnşaatı Yapım İşi
  Gürtaş İnşaat İthalat İhracat Turizm San ve Tic Ltd Şti
- Sayfa 54 2025/444341 Afyonkarahisar Gençlik Spor İl Md
  Afyonkarahisar Gençlik ve Spor İl Müdürlüğü Bolvadin İlçesi Spor Salonu
  Çağdaş Özel Eğitim Kurumları Sağlık Hizmetleri İnşaat Taahhüt Sanayi ve Ticaret Anonim Şirketi

30 Mayıs 2025 Tarihinde EKAP'ta Yayınlanan İhale Sonuçları (BIII Grup) (ÖZEL İDARE) 54
- Sayfa 54 2025/278123 Bayburt İl Özel İdare
  Bayburt Memnune Evsen Huzurevi Yaşlı Bakım ve Rehabilitasyon Merkezi Müdürlüğü Bakım, Onarım ve İkmal İnşaatı Yapım İşi
  Çetin Çakmak Yetimoğlu İnşaat

30 Mayıs 2025 Tarihinde EKAP'ta Yayınlanan İhale Sonuçları (BIII Grup) (BELEDİYE) .... 54 - 55
- Sayfa 54 2025/452083 Malatya Büyükşehir Dst Hiz Dai Bşk
  Malatya Büyükşehir Belediyesi Ek Hizmet Binası
  Atlas On Eğitim Gereçleri Oyuncak Kırtasiye Tekstil İnşaat Tarım Sanayi ve Ticaret Anonim Şirketi + Karon İnşaat Organizasyon Sanayi ve Ticaret Anonim Şirketi İş Ortaklığı
- Sayfa 54 2025/473751 İstanbul Ümraniye Bld Fen Işl Md
  Armağanevler Mahallesi Kütüphane Yapım İşi
  Kurttepe İnşaat Anonim Şirketi
- Sayfa 54 2025/548263 Afyonkarahisar Kocaöz Bld
  Kocaöz Belediyesi İşyeri ve Fırın İnşaatı
  Say Yapı İnşaat Taahhüt Hafriyat Nakliyat Hazır Beton ve Ürünleri Mermer Maden İşletmeciliği Turizm Ticaret Sanayi Ltd Şti
- Sayfa 55 2025/533545 Kocaeli Büyükşehir Üstyapı Şb Md
  Başiskele İlçesi 2957 Ada 5 Parsele Depo Yapılması
  Ay Taş İmalat İnşaat Taahhüt Mühendislik Ticaret Limited Şirketi
- Sayfa 55 2025/357521 Kayseri Büyükşehir KASKİ Yat İnş Dai Bşk
  Muhtelif Mahallelerde Kapalı Garaj ve Ekipevi Yapılması
  İsmail Şahin Şenol Bereket Metal
- Sayfa 55 2025/555731 Van Büyükşehir Fen İşl Dai Bşk
  Edremit İlçesi Camii WC ve Şadırvanları Bakım Onarım İşi
  Fi Yapı Sanayi ve Ticaret Limited Şirketi

30 Mayıs 2025 Tarihinde EKAP'ta Yayınlanan İhale Sonuçları (B - PAZARLIK Grup - Bina İşleri)....55

30 Mayıs 2025 Tarihinde EKAP'ta Yayınlanan İhale Sonuçları (B - PAZARLIK) (ÇEVRE ŞEHİR BAKANLIĞI) 55
- Sayfa 55 2025/700351 Manisa Çevre Şehircilik İl Md
  Manisa İŞKUR Binası İnşaatı İşindeki Eksiklerin Yüklenici Nam ve Hesabına Yaptırılması İşi
  Cihaner Alüminyum Metal Cephe Sistemleri Yapı Malzemeleri İnşaat Anonim Şirketi + Patnos İnşaat Taahhüt Sanayi ve Ticaret Limited Şirketi

30 Mayıs 2025 Tarihinde EKAP'ta Yayınlanan İhale Sonuçları (B - PAZARLIK) (BELEDİYE) 55
- **Sayfa 55** 2025/673432 Ağrı Hamur Bld
  Hamur Belediyesi Soyunma Odası ve Kafeterya Yapım İşi
  Dur-Çe İnşaat Gıda Nakliye Hayvancılık Otomotiv Temizlik İthalat İhracat Pazarlama Sanayi Ticaret Limited Şirketi

C GRUP SIHHİ TESİSAT ve MEKANİK TES. İŞL. *(4734/19-20-21 / Yapım)* (İHALE SONUÇLARI) 56

30 Mayıs 2025 Tarihinde EKAP'ta Yayınlanan İhale Sonuçları (CI Grup - Sıhhi Tesisat İşleri) 56
- **Sayfa 56** *2025/466739_kismi_2* Giresun İl Sağlık Md
  KISIM 2-Giresun Prof. Dr. A. İlhan ÖZDEMİR Devlet Hastanesi Dış Cephe Boyaması Yapım İşi
  Ar El İnşaat Mühendislik Hizmetleri Makine ve Montaj Tarım Tekstil Sanayi Ticaret Limited Şirketi
- **Sayfa 56** *2025/466739* *Giresun İl Sağlık Md*
  KISIM 1-Giresun Eğitim ve Araştırma Hastanesi Yangın Algılama ve Söndürme Sistemleri Yapım İşi
  Kemal Uğur Uğur İnşaat Emlak Taahhüt

D GRUP ELEKTRİK İŞLERİ (4734/19-20-21 / Yapım) (İHALE SONUÇLARI) 56

30 Mayıs 2025 Tarihinde EKAP'ta Yayınlanan İhale Sonuçları (DI Grup - Enerji İletim Şebeke) 56
- **Sayfa 56** *2025/580957* *TEİAŞ 12 Bölge Md Gaziantep*
  Bölge Müdürlüğümüze Bağlı Muhtelif Transformatör Merkezlerinde Bulunan Akü Odalarının TEİAŞ Yangından Korunma Teknik Şartnamesine Göre Uygun Hale Getirilmesi Yapım İşi
  Recep Kamçı Tesla Elektrik Mühendislik İnşaat Ticaret

30 Mayıs 2025 Tarihinde EKAP'ta Yayınlanan İhale Sonuçları (DIII Grup - Elektrik Şebeke Tesis) 56
- **Sayfa 56** 2025/523203 Sivas Cumhuriyet Üniversitesi Yapı İşl Tek Dai Bşk
  SCÜ Trafoları Tadilat ve İmalat İşi
  Mustafa Abakay Abakay Mühendislik

TEKLİFLER (4734/19-20-21 / Yapım) .....58 - 70

A GRUP ALT YAPI İŞLERİ (4734/19-20-21 / Yapım) (TEKLİFLER) ..... 58 - 62

30 Mayıs 2025 Tarihinde Alınan Teklifler (AI Grup - Köprü ve Viyadük) 58

30 Mayıs 2025 Tarihinde Alınan Teklifler (AI Grup – Köprü ve Viyadük) (BELEDİYE) 58
- **Sayfa 58** *2025/636641* *Trabzon Büyükşehir Mezarlıklar Dai Bşk*
  2025 Trabzon Muhtelif Mezarlıklar (I nci Kısım Doğu-II nci Kısım Batı) Sanat Yapıları yapım işi 4734 sayılı Kamu İhale Kanununun 19 uncu maddesine göre açık ihale usulü ile ihale edildi. (Bu ihalede teklifler sadece elektronik ortamda EKAP üzerinden alındı.) (Kısmi tekliflere açık ihale)
- **Sayfa 58** *2025/615269* *Trabzon Büyükşehir Yol Yapım Bakım Onarım Dai Bşk*
  Trabzon İli Ortahisar İlçe Mahalle Yolları Sanat Yapıları yapım işi 4734 sayılı Kamu İhale Kanununun 19 uncu maddesine göre açık ihale usulü ile ihale edildi. (Bu ihalede teklifler sadece elektronik ortamda EKAP üzerinden alındı.)

30 Mayıs 2025 Tarihinde Alınan Teklifler (AIV Grup - Su Kanal İşleri) ..... 58 - 59

30 Mayıs 2025 Tarihinde Alınan Teklifler (AIV Grup – Su Kanal İşleri) (ÖZEL İDARE) 58
- **Sayfa 58** *2025/684723* *Elazığ İl Özel İdare*
  Elazığ İli Merkez İlçesi Değirmenönü, İçme ve Koçkale Köyleri Kırsal Afet Konutları İçme Suyu Yapım İşi (İNŞ+GES) yapım işi 4734 sayılı Kamu İhale Kanununun 19 uncu maddesine göre açık ihale usulü ile ihale edildi. (Bu ihalede teklifler sadece elektronik ortamda EKAP üzerinden alındı.)

30 Mayıs 2025 Tarihinde Alınan Teklifler (AIV Grup – Su Kanal İşleri) (BELEDİYE) 59
- **Sayfa 59** *2025/672140* *Denizli Büyükşehir DESKİ Plan Yat İnş Dai Bşk*
  Denizli Şehir Hastanesi Bölgesi İçme Suyu, Atıksu ve Yağmur Suyu Hatları Yapım İşi yapım işi 4734 sayılı Kamu İhale Kanununun 19 uncu maddesine göre açık ihale usulü ile ihale edildi. (Bu ihalede teklifler sadece elektronik ortamda EKAP üzerinden alındı.)
- **Sayfa 59** *2025/655016* *Van Büyükşehir Plan Proje Yatırım ve İnşaat Dai Bşk*
  Van İli Gürpınar-Gevaş İlçeleri Merkez ve Kırsal Mahallelerinde İçme Suyu İnşaatı Yapım İşi yapım işi 4734 sayılı Kamu İhale Kanununun 19 uncu maddesine göre açık ihale usulü ile ihale edildi. (Bu ihalede teklifler sadece elektronik ortamda EKAP üzerinden alındı.)

30 Mayıs 2025 Tarihinde Alınan Teklifler (AV Grup - Karayolu) ..... 60 - 61

30 Mayıs 2025 Tarihinde Alınan Teklifler (AV Grup – Karayolu) (BELEDİYE) ..... 60 - 61
- **Sayfa 60** *2025/627023* *Diyarbakır Büyükşehir Mali Hiz Md*
  Merkez İlçe İmar Yollarında Yol, Kaldırım, Aydınlatma ve Peyzaj Yapım İşi yapım işi 4734 sayılı Kamu İhale Kanununun 19 uncu maddesine göre açık ihale usulü ile ihale edildi. (Bu ihalede teklifler sadece elektronik ortamda EKAP üzerinden alındı.) (Ekonomik açıdan en avantajlı teklif fiyatla birlikte fiyat dışındaki unsurlar da dikkate alınarak belirlenecek.) (DİKKAT DÜZELTME İLANI YAYINLANDI / 5. Maddesinde Yer Alan 9/6 M Alüminyum Dekoratif Aydınlatma Direği (LED Armatür ve Her Şey Dahil) Adet 65 2 Şeklinde Değiştirilmiştir. / İLANA İŞLENDİ)
- **Sayfa 60** *2025/632322* *İstanbul Tuzla Bld Fen İşl Md*
  Tuzla İlçesi Genelinde Asfalt Kaplama ve Yama Yapılması yapım işi 4734 sayılı Kamu İhale Kanununun 19 uncu maddesine göre açık ihale usulü ile ihale edildi. (Bu ihalede teklifler sadece elektronik ortamda EKAP üzerinden alındı.) (Ekonomik açıdan en avantajlı teklif fiyatla birlikte fiyat dışındaki unsurlar da dikkate alınarak belirlenecek.)
- **Sayfa 61** *2025/676254* *Kahramanmaraş Elbistan Bld İhale Servisi*
  Kilit Parke ve Bordür Taşı Döşeme Yapım İşi yapım işi 4734 sayılı Kamu İhale Kanununun 19 uncu maddesine göre açık ihale usulü ile ihale edildi. (Bu ihalede teklifler sadece elektronik ortamda EKAP üzerinden alındı.)

30 Mayıs 2025 Tarihinde Alınan Teklifler (AVI Grup - Demiryolu İşleri).....61

30 Mayıs 2025 Tarihinde Alınan Teklifler (AVI Grup – Demiryolu) (TCDD) 61

- **Sayfa 61** *2025/619581 TCDD Gn Md YHT Bölge Md Ankara*
  84 DBM Mıntıkasında Hayvan Geçişlerini Önlemek Amacıyla Mevcut İhata Altlarına Beton Hatıl Yapılması İşi yapım işi 4734 sayılı Kamu İhale Kanununun 19 uncu maddesine göre açık ihale usulü ile ihale edildi. (Bu ihalede teklifler sadece elektronik ortamda EKAP üzerinden alındı.) (Ekonomik açıdan en avantajlı teklif fiyatla birlikte fiyat dışındaki unsurlar da dikkate alınarak belirlenecek.)

30 Mayıs 2025 Tarihinde Alınan Teklifler (YİBİGT_2.7).....62

30 Mayıs 2025 Tarihinde Alınan Teklifler (YİBİGT_2.7) (KGM) 62

- **Sayfa 62** *2025/612926 Karayolları 13 Bölge Md Antalya*
  Karayolları 13 Bölge Müdürlüğüne Bağlı Muhtelif Yollarda Çift Kat Sathi Kaplama Yapılması yapım işi 4734 sayılı Kamu İhale Kanununun 19 uncu maddesine göre açık ihale usulü ile ihale edildi. (Bu ihalede teklifler sadece elektronik ortamda EKAP üzerinden alındı.) (Ekonomik açıdan en avantajlı teklif fiyatla birlikte fiyat dışındaki unsurlar da dikkate alınarak belirlenecek.)

B GRUP ÜST YAPI (BİNA) İŞLERİ (TEKLİFLER) *(4734 / 19 - 20 - 21- Yapım)* .....63 - 69

30 Mayıs 2025 Tarihinde Alınan Teklifler (BII Grup - Bina İşleri) 63

30 Mayıs 2025 Tarihinde Alınan Teklifler (BII Grup) (TOKİ) 63

- **Sayfa 63** *2025/604003 TOKİ Toplu Konut İdare Bşk*
  Konya İli, Selçuklu İlçesi, Sille Mahallesi 520 Adet Konut, 1'er Adet Cami, Ticaret Merkezi ve 24 Derslikli İlköğretim Okulu İnşaatı ile Altyapı ve Çevre Düzenlemesi İkmal İşi yapım işi 4734 sayılı Kamu İhale Kanununun 19 uncu maddesine göre açık ihale usulü ile ihale edildi. (Bu ihalede teklifler sadece elektronik ortamda EKAP üzerinden alındı.) (İhale yerli ve yabancı tüm isteklilere açık olup yerli istekliler lehine % 15 oranında fiyat avantajı uygulanacak.)

30 Mayıs 2025 Tarihinde Alınan Teklifler (BIII Grup - Bina İşleri).....63 - 69

30 Mayıs 2025 Tarihinde Alınan Teklifler (BIII Grup) (TOKİ) 63

- **Sayfa 63** *2025/629668 TOKİ Toplu Konut İdare Bşk*
  Amasya İli Merkez İlçesi Yuvacık Mahallesi 190 Adet Konut İnşaatı ile Altyapı ve Çevre Düzenlemesi İşi yapım işi 4734 sayılı Kamu İhale Kanununun 19 uncu maddesine göre açık ihale usulü ile ihale edildi. (Bu ihalede teklifler sadece elektronik ortamda EKAP üzerinden alındı.) (İhale yerli ve yabancı tüm isteklilere açık olup yerli istekliler lehine % 15 oranında fiyat avantajı uygulanacak.)

30 Mayıs 2025 Tarihinde Alınan Teklifler (BIII Grup) (ÜNİVERSİTE) 64

- **Sayfa 64** *2025/644515 Aydın Adnan Menderes Üniversitesi Yapı İşl Tek Dai Bşk*
  Hastane Ek Poliklinik ve Laboratuvar Binası İşi yapım işi 4734 sayılı Kamu İhale Kanununun 19 uncu maddesine göre açık ihale usulü ile ihale edildi. (Bu ihalede teklifler sadece elektronik ortamda EKAP üzerinden alındı.)
- **Sayfa 64** *2025/576461 Eskişehir Anadolu Üniversitesi Yap İşl Tek Dai Bşk*
  Merkezler ve Birimler Binası Güçlendirme ve Tadilatı Yapım İşi yapım işi 4734 sayılı Kamu İhale Kanununun 19 uncu maddesine göre açık ihale usulü ile ihale edildi. (Bu ihalede teklifler sadece elektronik ortamda EKAP üzerinden alındı.)
- **Sayfa 64** *2025/695179 İstanbul Teknik Üniversitesi Yapı İşl Tek Dai Bşk*
  İTÜ Gümüşsuyu Prof Dr Necmettin Erbakan Yerleşkesi Erkek Öğrenci Yurdu Yangın Önlemleri Tadilat Onarım Yenileme İnşaatı (2025) yapım işi 4734 sayılı Kamu İhale Kanununun 19 uncu maddesine göre açık ihale usulü ile ihale edildi. (Bu ihalede teklifler sadece elektronik ortamda EKAP üzerinden alındı.)

30 Mayıs 2025 Tarihinde Alınan Teklifler (BIII Grup) (MİLLİ EĞİTİM BAKANLIĞI) 65

- **Sayfa 65** *2025/648841 Van İl Milli Eğt Md*
  İpekyolu İlçesi Selimbey Mahallesi (YIKOB Yeri) 24 Derslik Lise ve Spor Salonu İnşaatı ve Çevre Düzenlemesi Yapım İşi yapım işi 4734 sayılı Kamu İhale Kanununun 19 uncu maddesine göre açık ihale usulü ile ihale edildi. (Bu ihalede teklifler sadece elektronik ortamda EKAP üzerinden alındı.)

30 Mayıs 2025 Tarihinde Alınan Teklifler (BIII Grup) (GENÇLİK SPOR BAKANLIĞI) .....65 - 66

- **Sayfa 65** *2025/659613 İstanbul Gençlik Spor İl Md*
  Bahçelievler Şehit Mustafa Özel Spor Salonu ve Kamp Eğitim Merkezi Tadilat İşi yapım işi 4734 sayılı Kamu İhale Kanununun 19 uncu maddesine göre açık ihale usulü ile ihale edildi. (Bu ihalede teklifler sadece elektronik ortamda EKAP üzerinden alındı.)
- **Sayfa 66** *2025/668947 Kahramanmaraş Gençlik Spor İl Md*
  Ekinözü Kapalı Spor Salonu Yapım İşi yapım işi 4734 sayılı Kamu İhale Kanununun 19 uncu maddesine göre açık ihale usulü ile ihale edildi. (Bu ihalede teklifler sadece elektronik ortamda EKAP üzerinden alındı.)

30 Mayıs 2025 Tarihinde Alınan Teklifler (BIII Grup) (ÖZEL İDARE) 66

- **Sayfa 66** *2025/644303 Tunceli İl Özel İdare*
  Polisevi Yapımı yapım işi 4734 sayılı Kamu İhale Kanununun 19 uncu maddesine göre açık ihale usulü ile ihale edilecek olup, teklifler sadece elektronik ortamda EKAP üzerinden alındı.)

30 Mayıs 2025 Tarihinde Alınan Teklifler (BIII Grup) (BELEDİYE) .....67 - 68

- **Sayfa 67** *2025/634664 Kocaeli Büyükşehir Üstyapı Şb Md*
  İzmit İlçesi Tenis Spor Tesisi Çelik Çatı Yapılması yapım işi 4734 sayılı Kamu İhale Kanununun 19 uncu maddesine göre açık ihale usulü ile ihale edildi. (Bu ihalede teklifler sadece elektronik ortamda EKAP üzerinden alındı.)
- **Sayfa 67** *2025/630798 Kocaeli Büyükşehir Üstyapı Şb Md*
  İzmit İlçesi Kuruçeşme Mahallesine Cami Yapılması yapım işi 4734 sayılı Kamu İhale Kanununun 19 uncu maddesine göre açık ihale usulü ile ihale edildi. (Bu ihalede teklifler sadece elektronik ortamda EKAP üzerinden alındı.)
- **Sayfa 67** *2025/725135 Balıkesir Büyükşehir Fen İşl Dai Bşk*
  Ali Hikmet Paşa Spor Tesislerinde 4 Adet Deponun Sporcu Yetiştirme ve Geliştirme Merkezine Dönüştürülmesi Tadilatı Yapım İşi yapım işi 4734 sayılı Kamu İhale Kanununun 19 uncu maddesine göre açık ihale usulü ile ihale edildi. (Bu ihalede teklifler sadece elektronik ortamda EKAP üzerinden alındı.)
- **Sayfa 68** *2025/720053 Bilecik Osmaneli Bld Fen İşl Md*
  Yeni Belediye Hizmet ve Kültür Merkezi Binası İnşaat İşleri Yapımı yapım işi 4734 sayılı Kamu İhale Kanununun 19 uncu maddesine göre açık ihale usulü ile ihale edildi. (Bu ihalede teklifler sadece elektronik ortamda EKAP üzerinden alındı.)

30 Mayıs 2025 Tarihinde Alınan Teklifler (BIII Grup) (DİĞER).....68
- Sayfa 68 *2025/588239 Sanayi Teknoloji Bakanlığı Sanayi Böl Gn Md*
SS Antakya Merkez Sanayi Sitesi 2'nci Etap Yapım İşi (154 İşyeri) yapım işi 4734 sayılı Kamu İhale Kanununun 19 uncu maddesine göre açık ihale usulü ile ihale edildi. (Bu ihalede teklifler sadece elektronik ortamda EKAP üzerinden alındı.) (Ekonomik açıdan en avantajlı teklif fiyatla birlikte fiyat dışındaki unsurlar da dikkate alınarak belirlenecek.)

30 Mayıs 2025 Tarihinde Alınan Teklifler (B Pazarlık - Bina İşleri).....69

30 Mayıs 2025 Tarihinde Alınan Teklifler (B Pazarlık) (TOKİ).....69
- Sayfa 69 *2025/786152 TOKİ Toplu Konut İdare Bşk*
Hatay İli Anakya İlçesi Kavutçu Mah. 364 Adet Konut 1 Adet 5 Dükkanlı Ticaret Merkezi Ve 1 Adet Cami İnşaatları İle Altyapı Ve Çevre Düzenlemesi Yapım İşi

30 Mayıs 2025 Tarihinde Alınan Teklifler (B Pazarlık) (SAĞLIK BAKANLIĞI).....69
- Sayfa 69 *2025/797751 TC Sağlık Bakanlığı Sağlık Yatırımları Gn Md*
Adıyaman Merkez 150 Yataklı Devlet Hastanesi İkmal İnşaatı Yapım İşi 4734 sayılı Kamu İhale Kanununun 21-B maddesine göre ihale edilerek 2'nci oturum teklifleri alındı. (Bu ihalede 1'inci ve 2'inci oturum teklifler sadece elektronik ortamda EKAP üzerinden alındı)

D GRUP ELEKTRİK İŞLERİ (TEKLİFLER) *(4734/19-20-21 / Yapım)* 70

30 Mayıs 2025 Tarihinde Alınan Teklifler (DIII Grup - Elektrik Şebeke Tesis)..... 70
- Sayfa 70 *2025/641224 TEİAŞ Türkiye Elektrik İletim AŞ Ankara*
İTM.520 Referanslı, 154 kV Çoruh TM Yapımı yapım işi 4734 sayılı Kamu İhale Kanununun 19 uncu maddesine göre açık ihale usulü ile ihale edildi. (Bu ihalede teklifler sadece elektronik ortamda EKAP üzerinden alındı.) (Konsorsiyumlara açık ihale)(Ekonomik açıdan en avantajlı teklif fiyatla birlikte fiyat dışındaki unsurlar da dikkate alınarak belirlenecek.)

E GRUP ELEKTRONİK ve İLETİŞİM İŞLERİ (TEKLİFLER) *(4734/19-20-21 / Yapım)* 70

30 Mayıs 2025 Tarihinde Alınan Teklifler (EI Grup - Trafik İzleme ve Yönetim) 70
- Sayfa 70 *2025/692698 Kırklareli İl Emniyet Md*
Kırklareli İli Merkez ve İlçeleri 24 Noktada Kurulumu Planlanan Kent Güvenlik Yönetim Sistemi PTS Genişleme Projesi yapım işi 4734 sayılı Kamu İhale Kanununun 19 uncu maddesine göre açık ihale usulü ile ihale edildi. (Bu ihalede teklifler sadece elektronik ortamda EKAP üzerinden alındı.)

İHALE SONUÇLARI (4734/19-20-21 / Hizmet) 71

Makine Kiralama (4734/19-20-21 / Hizmet) İHALE SONUÇLARI) 71

30 Mayıs 2025 ***Tarihinde Yayınlanan Hizmet (Makine Kiralama) İhale Sonuçları***.....71
- Sayfa 71 2025/180821 Balıkesir Büyükşehir Çevre Koruma Kontrol Md
Körfez Bölgesinde Çalıştırılmak İçin Paletli Dozer Kiralanması Hizmet Alımı
Kömürcüoğlu Otomotiv Turizm Taşımacılık İnşaat Sanayi ve Ticaret Limited Şirketi
- Sayfa 71 2025/707180 Kayseri Talas Bld Ulaşım Hiz Md
İş Makinesi ve Kamyon Kiralama
Macit Seyahat Turizm Taşımacılık İthalat İhracat Sanayi ve Ticaret Limited Şirketi

MÜTEAHHİT ETKİNLİK ve MALİ DİZİNİ / *Müteahhitler (İş Ortağı ve Ortak Girişim Üyeleri Dahil)* ..... 72 - 102

REKLAMLAR

Türk Traktör – New Holland ..... ***Ön Kapak***

Günlük Taahhüt Haber internet sitesi tanıtım.....***Ön Kapak İçi***

AÇIKLAMALAR / HATIRLATMALAR

Taahhüt Haber *İhale Duyuruları Haberleri* Sunuş Kıstasları 22
Taahhüt Haber *(SBIS) Sözleşmeye Bağlanmış İhale Sonuçları Haberleri* Sunuş Kıstasları 47
Taahhüt Haber *İhalelere Verilen Teklifler Haberleri* Sunuş Kıstasları 57

Günlük **Taahhüt Haber** Kamu Yatırımları İhaleleri Bülteni ***Her Gün Yayınlanır, İhtisası Kamu Yatırımları İstihbaratı Bülteni*** Sahibi ve Yazı İşleri Müdürü ***Teoman ERSÖZ*** Gn. Yayın Yön. ***İsmet AKKOÇ*** Müessese Genel Müdürü ***Halil C. TÜRKOĞUL*** Telefon: 0312 438 26 42 2 Haziran 2025 Pazartesi / Sayı 3641

https://taahhuthaber.com

HİDROMEK, İSO 500'de Üst Sıralardaki Yerini Korumaya devam ediyor

Ekonomi ve iş dünyası tarafından yakından takip edilen ve sanayi sektöründe prestijli bir yeri olan "Türkiye'nin 500 Büyük Sanayi Kuruluşu" araştırmasının sonuçları açıklandı. Buna göre HİDROMEK, İSO 500'de 79. sırada yer aldı.

Dünyanın en büyük 50 iş makinesi üreticisinden biri olan HİDROMEK, sanayi sektörünün yurt içi sıralamalarında da üst sıralarda yer almaya devam ediyor.

İstanbul Sanayi Odası (İSO) tarafından her sene yürütülen "Türkiye'nin 500 Büyük Sanayi Kuruluşu" araştırması, Türkiye'nin sanayi sektörüyle ilgili en önemli ve köklü araştırmalardan biri olarak öne çıkıyor. Bu yıl 57.'si düzenlenen bu araştırma, şirketlerin bir önceki yıla ait üretimden satışlar verilerine dayanarak hazırlanıyor. Bunun yanı sıra araştırmada; net satış, brüt katma değer, aktif toplam ve ihracat gibi verilere dayanarak da sıralamalar yapılıyor.

HİDROMEK İSO 500 GENEL SIRALAMASINDA 79, İHRACAT SIRALAMASINDA 92 ve ESBO 100 SIRALAMASINDA 17'nci SIRAYA YERLEŞTİ

İSO 500 araştırmasının 2024 sonuçlarına göre HİDROMEK, genel sıralamada 79. sırada yer aldı. İhracat sıralamasında ise 92. sıraya yerleşti. Yakın zamanda açıklanan, Ege Bölgesi Sanayi Odası (EBSO) tarafından her sene yürütülen ve yine aynı şekilde üretimden satışlar verilerine dayanan "EBSO En Büyük 100 Sanayi Kuruluşu" araştırmasının 2024 sonuçlarına göre ise HİDROMEK, 17. sırada yer aldı.

7 ÜRETİM TESİSİNDEN 130'DAN FAZLA ÜLKEYE

HİDROMEK, beşi Ankara'da, biri İzmir'de ve biri Tayland'da olmak üzere yedi üretim tesisinde kazıcı yükleyici, hidrolik ekskavatör, lastikli yükleyici, motor greyder ve toprak silindiri üretimlerini sürdürüyor. Ürün hattına son olarak teleskopik yükleyici grubunu da dahil eden ve ilk modelinin lansmanını yakın zamanda gerçekleştiren HİDROMEK, AR-GE çalışmalarına ve ürün gamını müşteri ihtiyaçlarına paralel bir şekilde geliştirmeye devam ediyor.

HİDROMEK, Ankara Sanayi Odası I. Organize Sanayi Bölgesi'nde 1.400 dönümü aşkın sanayi parseli üzerinde inşaatı devam eden yeni üretim üssünde ilk olarak devreye aldığı komponent fabrikasında daha önce ithal ettiği şanzıman, aks, hidrolik redüktör ve hidrolik silindir gibi ana komponentlerin üretimini büyük ölçüde kendi bünyesinde gerçekleştiriyor. Aynı zamanda HİDROMEK, yakın zamanda devreye alacağı yeni ekskavatör fabrikasıyla da üretim kapasitesini büyük ölçüde artırmayı planlıyor. Günümüzde 6 kıtada ve 130'dan fazla ülkede HİDROMEK makineleri çalışıyor.

HİDROMEK Hakkında

Dünyanın tanınmış iş makinesi üreticilerinden HİDROMEK, 1978 yılında Ankara'da kurulmuştur. Kurucusu Hasan Basri Bozkurt, faaliyetlerine tarım traktörleri için ataşman üretimiyle başlamıştır. Bu girişim, ilerleyen yıllarda bir adım daha ileriye götürülmüş ve Türk mühendisler tarafından tasarlanan ilk iş makinesi üretimi gerçekleştirilmiştir. Ürün gamının genişletilmesiyle büyüyen HİDROMEK'in bünyesinde şu an 2400'e yakın çalışan istihdam edilmektedir. Ayrıca; beşi Ankara'da, biri İzmir'de, biri de Tayland'da olmak üzere yedi üretim tesisinde kazıcı yükleyici, hidrolik ekskavatör, lastikli yükleyici, motor greyder ve toprak silindiri üretimi yapmaktadır. Ankara Sanayi Odası I. Organize Sanayi Bölgesinde 1.400 dönümü aşkın sanayi parseli üzerinde inşaatı devam eden HİDROMEK Üretim Üssü'nde, ilk olarak faaliyete geçen komponent fabrikasında ise daha önce ithal ettiği şanzıman, aks, hidrolik redüktör ve hidrolik silindir gibi ana komponentlerin üretimini büyük ölçüde kendi bünyesinde yapmaktadır.

Dünyada 6 kıtada 130'un üzerinde ülkede makineleri çalışan HİDROMEK, yurt dışındaki yetkili bayi yönetimi, satış ve satış sonrası hizmetlerini yürütmek üzere İspanya'da HİDROMEK WEST, Tayland'da HİDROMEK HCE ve Japonya'da HİDROMEK JAPAN firmalarını kurarak faaliyete geçirmiştir.

İş makinesi tasarımı konusunda fark yaratan HİDROMEK, bu başarısını birçok ödülle taçlandırmıştır. HİDROMEK şu an, uluslararası düzeyde prestije sahip, toplam 38 adet tasarım ödülünün sahibidir.

İş makineleri konusunda tüm dünyaya bilgi tedariki sağlayan ve sektöre referans oluşturan basın kuruluşu KHL Group'un, dünyada iş makineleri üreten en büyük firmaların sıralandığı uluslararası 'Yellow Table' listesinde yer alan ilk ve tek Türk makine üreticisi HİDROMEK olmuştur. 'Yellow Table 2024' listesinde de yer alan HİDROMEK, listeye 10'uncu kez girmiştir. Bunun yanında, HİDROMEK, 2019 yılına kadar İMDER (Türkiye İş Makinaları Distribütörleri ve İmalatçıları Birliği) tarafından açıklanan resmi verilere göre Türkiye'de, 2009-2019 yılları arasında aralıksız 11 yıl kazıcı yükleyici, 8 yıl hidrolik ekskavatör ve 2 yıl motor greyder satışlarında pazar lideri olmuştur.

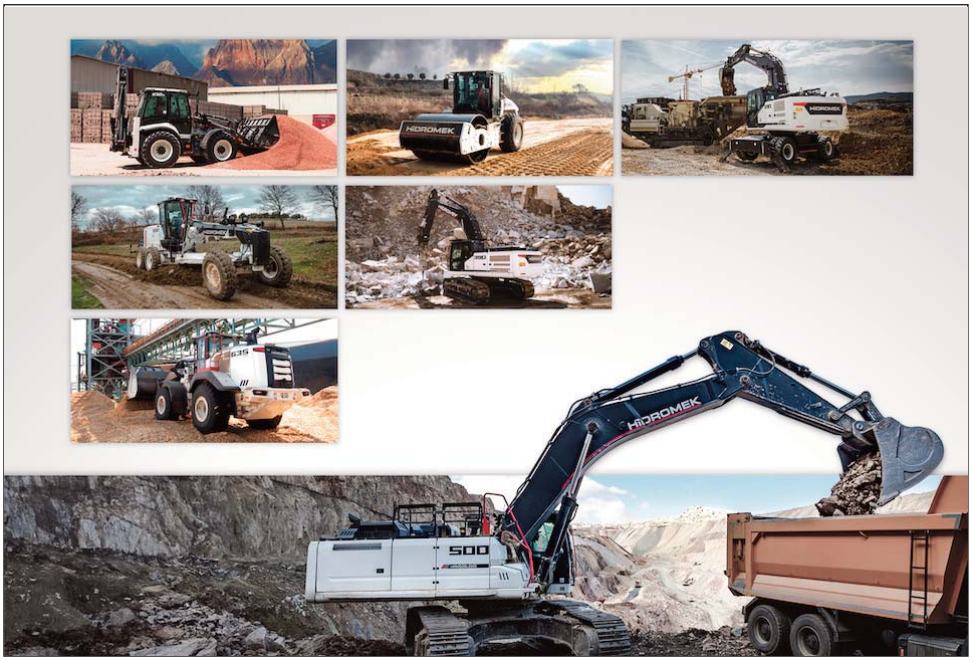

Dieci, Icarus Dynamic Ürünlerinde Sıfır Faiz Kampanyasını Başlattı!

İnşaat ve endüstriyel sektörlerinde ağır işlerin vazgeçilmez ekipmanları arasında yer alan teleskopik yükleyicilerin iddialı markası Dieci, 30 Haziran 2025 tarihine kadar devam edecek yeni kampanyası kapsamında; Dieci Icarus 45.17 ve Dieci Icarus 60.18 ürünleri için euro ödemelerinde %20 peşinatla, 12, 24 ve 36 ay vadeli 0 faiz avantajları sunuyor.

Marubeni Dağıtım ve Servis, inşaat ve endüstri sektörlerine yönelik yüksek performanslı teleskopik yükleyici modellerinden Dieci Icarus 45.17 ve Dieci Icarus 60.18 için yeni finansman kampanyalarını duyurdu. Buna göre; euro ödemelerinde %20 peşinatla, 12, 24 ve 36 ay vadeli 0 faiz avantajı sunulan Dieci kampanyası, 30 Haziran 2025 tarihine kadar devam ediyor.

Sağlam yapısı ve ileri teknolojisi ile zorlu şantiye koşullarında maksimum verimlilik sunan Dieci Icarus Serisi, kullanıcılarına güçlü ve maliyet avantajı sağlıyor. Dieci Icarus 45.17 ve Icarus 60.18 modelleri, 17-18 metre erişim mesafeleri ile yüksek kaldırma kapasitesini ve manevra kabiliyetini bir araya getiriyor.

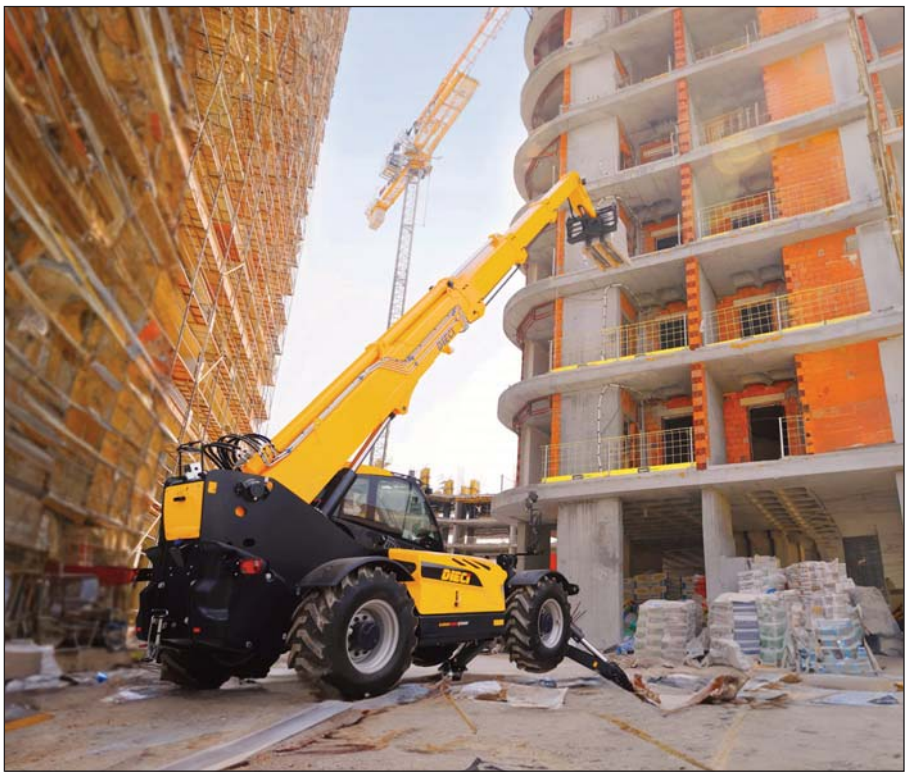

RAKİPSİZ YÜKSEKLİK VE TONAJ KAPASİTELERİ

Zorlu iş koşullarında maksimum performans sunmak üzere tasarlanan Dieci Icarus 45.17 ve 60.18'de 114 beygir gücünde motor kullanılıyor. En ağır yüklerin altından, üstün çekiş kabiliyeti ve dayanıklılıkları ile kalkan Dieci modelleri, operatör dostu kullanım özellikleri ile de işleri kolaylaştırıyor. Dieci Icarus 45.17, 4.5 tona kadar yükleri 17 metreye kadar taşıyabilirken Dieci Icarus 60.18, 6 tona kadar yükleri 18 metreye kadar taşıyarak, yüksek performans değerlerine ulaşıyor.

Devamı 15. sayfada

Zengin Donanımla İş Yapmak Kolaylaşıyor

İtalyan tasarım efsanesi Giugiaro Design imzalı kabin, hem geniş iç hacmiyle konforu hem de modern çizgileriyle estetiği bir araya getiriyor.

Baştarafı 14. sayfada

Dieci Icarus serisinde yer alan Bom Sarsıntı Engelleyici Sistemi, yük taşıma ve konumlandırma sırasında sarsıntısız ve güvenli bir kullanım sunarken, bom ucunda yer alan kablosuz kamera ve mikrofon, operatöre maksimum görüş ve iletişim kolaylığı sağlıyor. Her iki modelin üzerinde yüksek performans lastikleri standart olarak sunuluyor. İtalyan tasarım efsanesi Giugiaro Design imzalı kabin, hem geniş iç hacmiyle konforu hem de modern çizgileriyle estetiği bir araya getiriyor. Tüm bu özellikler, 2 yıl veya 3.000 saatlik standart garantiyle güvence altına alınıyor.

Marubeni Dağıtım ve Servis Hakkında:

Marubeni Dağıtım ve Servis A.Ş., 68 ülkede 136 yerleşkesi, toplam 463 konsolide şirketinde 45 binden fazla çalışanı bulunan Japonya merkezli Marubeni Corporation'a bağlı olarak birçok global markanın Türkiye distribütörlüğünü sürdürüyor. Komatsu, Volvo Trucks, Dieci, Crown, Bomag, Topcon, Leica Geosystems ve Montabert markalarının satış ve satış sonrası hizmetlerini sürdüren Marubeni Dağıtım ve Servis A.Ş., Platinum Used markası ile iş makineleri ve forkliftlerin ikinci el alım satımı ve Platinum Rent markası ile kiralama hizmeti de veriyor. Marubeni Dağıtım ve Servis A.Ş., inşaat, madencilik, mermer, lojistik, endüstri ve enerji gibi farklı sektörlerdeki iş ortaklarına, ürünlerin yanı sıra katma değerli satış sonrası hizmetler ve çözümler sunuyor.

Dieci Hakkında:

1962 yılında kurulan ve teleskopik yükleyici denildiğinde akla ilk gelen markalar arasında yer alan İtalya merkezli Dieci, ilk teleskopik yükleyicisini 1983 yılında pazara sundu. Kalite, güvenlik ve sürdürülebilir yenilik ilkelerini üretim felsefesi olarak kabul eden Dieci, 2011 yılında açılan 120 bin metrekare kapalı alana sahip yeni üretim tesisinde yılda yaklaşık 4 bin adet makine üretimi yaparak 80 ülkeye ihraç ediyor. Dayanıklılığı ve verimliliği ile öne çıkan ürünlere sahip Dieci; tarım, sanayi ve inşaat sektörlerine yönelik yenilikçi teknolojiler sunmanın yanı sıra özel uygulama gereksinimlerine yönelik olarak özel üretimler de gerçekleştiriyor. Dieci markasını Türkiye'ye sunan ve sektörün en köklü şirketleri arasında yer alan Marubeni Dağıtım ve Servis, satış ve satış sonrası hizmetlerini güvenilir çözüm ortağı olarak ülkemizin dört bir yanına ulaştırıyor.

Taahhüt Haber'de (TH) 30 Mayıs 2025 Cuma günü tahmini YM'leri toplamı 7 milyar 725 milyon lira civarında olan YM'si EDÜ 4, EDYÜ 5 olmak üzere 9 adet önemli ihale ilanı yer buldu

Taahhüt Haber'in (TH) geçen haftanın beşinci günü yayınlanan 30 Mayıs 2025 Cuma tarih ve 3640 sayılı nüshasında TH'nin tahminine göre yaklaşık maliyetleri (YM) toplamı kabaca 9 milyar 850 milyon lira civarında olan 58 adet ihale ilanı yer aldı.

İlanlar (İhale duyuruları) 29 Mayıs 2025 Perşembe günü Kamu İhale Kurumunun EKAP kapsamında yayınladığı YAPIM ihale duyurularından 13b1 İLAN olanlar dışarıda bırakılarak derlendi. Söz konusu ihale duyuruları derlenirken tahmini yaklaşık maliyetlerine göre büyükten küçüğe doğru sıralandı. Benzer işlere göre sınıflandırıldı. İhale dosyaları incelenerek istenen makine ekipman ve teknik personel listesi ile birlikte özetlendi ve yıllara sari ödenek durumları da eklenerek 30 Mayıs 2025 Cuma günü yayınlanan Taahhüt Haber'de yer aldı.

Yayınlanan bu 58 ihale ilanının içinde YM'si Eşik Değer Üstü (EDÜ) üst sınırı belirsiz 4 adet ihale duyurusu yer buldu. Yine aynı gün Taahhüt Haber'de YM'si eşik değerin yarısı üstü ancak eşik değerin altında olan (EDYÜ) 5 adet daha ihale duyurusu yer aldı.

Taahhüt Haber'in tahminine göre YM'leri toplamının 7 milyar 725 milyon lira civarında olduğunu tespit ettiğimiz bu 9 önemli ihale duyurusunun başlıklarını haberin devamında bulabilirsiniz.

30 MAYIS 2025 CUMA GÜNÜ TAAHHÜT HABER'DE YER BULAN, YM'Sİ ED'NİN ÜSTÜNDE ANCAK ÜST SINIRI BELİRSİZ (EDÜ); TAHMİNİ YM'LERİ TOPLAMI 5 MİLYAR 600 MİLYON LİRA CİVARINDA OLAN 4 ADET ÖNEMLİ İHALE İLANININ ÖZET BAŞLIKLARI ŞÖYLE:

- **BAŞAKŞEHİR BELEDİYESİ ihale duyurusu yaptı. İdare, İKN. 2025/774477 - İlçe Geneli Sokaklar ve Caddelerde Altyapı ve Üstyapı İşleri Yapılması yapım inşaatı** yaptırmak için 27 Haziran 2025 Cuma günü teklifleri alacak. İhaleye katılabilmek için asgari yeterlik kriteri olarak teklif bedelinin yüzde 70 'inden az olmamak üzere AV grup işler benzer iş deneyimi olarak isteniyor. Öte yandan gerekli koşulları (1) sağlaması ile birlikte İnşaat Mühendisliği bölümü mezunları da ihaleye katılabilmek için yeterli sayılacak. İlana çıkan iş kapsamında, 138 Kalem İlçe Geneli Sokaklar ve Caddelerde Asfalt, Yama, Altyapı ve Üstyapı İşleri Yapılması yapılacak. 700 günde tamamlanması hedeflenen yatırım Taahhüt Haber'in bölge sınıflandırmasına göre TH 1 BÖLGE - İSTANBUL ve ÇEVRE İLLERİ BÖLGESİ sınırları içinde yer alan, Başakşehir ilçesinde inşa edilecek.

EKAP'ta yayınlanan ilandan hareketle benzer işlere ve idarelere göre ayrıştırılmış, yaklaşık maliyetlerine (YM) göre büyükten küçüğe doğru sıralanmış ve sözleşme tasarısı ile idari şartname detayı özetini de kapsayan ihale duyurusu için BKZ. 30 Mayıs 2025 Cuma tarih ve 3640 sayılı Günlük Taahhüt Haber Sayfa: 24 / Ayrıca daha fazla detay için BKZ. https://taahhuthaber.com

(Söz konusu Taahhüt Haber PDF'yi okumak için Google ya da herhangi bir arama motoruna " 30 Mayıs 2025 Cuma Taahhüt Haber PDF" yazabilirsiniz.)

- **KGM 7 BÖLGE ihale duyurusu yaptı. İdare, İKN. 2025/766077 - Kumru- (Korgan-Çamiçi) Ayr İl Yolu km: 18+350-24+500 Arası İkmal İnşaatı İşi Toprak İşleri, Sanat Yapıları, Köprü İşleri ve Üstyapı İşleri (SK) Yapım İnşaatı** yaptırmak için 27 Haziran 2025 Cuma günü teklifleri alacak. İhaleye katılabilmek için asgari yeterlik kriteri olarak teklif bedelinin yüzde 50 'inden az olmamak üzere AV grup işler benzer iş deneyimi olarak isteniyor. Öte yandan gerekli koşulları (1) sağlaması ile birlikte İnşaat Mühendisliği bölümü mezunları da ihaleye katılabilmek için yeterli sayılacak. İlana çıkan iş kapsamında, Toprak İşleri (307.600 m³ Kazı), Sanat Yapıları (6.450 m³ Demirli ve Demirsiz Beton, 41.450 m³ Moloz Taş Duvar, 20.500 m³ İstifsiz Taş Dolgu), Köprü İşleri (900 m Yerinde Dökme Kazık, 7.130 m³ Demirli ve Demirsiz Beton) Üstyapı İşleri (129.000 Ton Plentmiks Alttemel ve Temel İmalatı) yapılacak. 500 günde tamamlanması hedeflenen yatırım Taahhüt Haber'in bölge sınıflandırmasına göre TH 4 BÖLGE - ANKARA ve ÇEVRE İLLERİ BÖLGESİ sınırları içinde yer alan, Kumru- (Korgan-Çamiçi) Ayr. İl Yolu km: 18+350-24+500 Arasında inşa edilecek.

EKAP'ta yayınlanan ilandan hareketle benzer işlere ve idarelere göre ayrıştırılmış, yaklaşık maliyetlerine (YM) göre büyükten küçüğe doğru sıralanmış ve sözleşme tasarısı ile idari şartname detayı özetini de kapsayan ihale duyurusu için BKZ. 30 Mayıs 2025 Cuma tarih ve 3640 sayılı Günlük Taahhüt Haber Sayfa: 24 / Ayrıca daha fazla detay için BKZ. https://taahhuthaber.com

(Söz konusu Taahhüt Haber PDF'yi okumak için Google ya da herhangi bir arama motoruna " 30 Mayıs 2025 Cuma Taahhüt Haber PDF" yazabilirsiniz.)

- **TOKİ ihale duyurusu yaptı. İdare, İKN. 2025/799977 - Ankara İli Kahramankazan İlçesi İmrendi Mahallesi 809 Adet Konut, 1 Adet 5 Dükkanlı Ticaret Merkezi ve 1 Adet Cami İnşaatları ile Altyapı ve Çevre Düzenlemesi İnşaatı** yaptırmak için 30 Haziran 2025 Pazartesi günü teklifleri alacak. İhaleye katılabilmek için asgari yeterlik kriteri olarak teklif bedelinin yüzde 70 'inden az olmamak üzere BII grup işler benzer iş deneyimi olarak isteniyor. Öte yandan gerekli koşulları (1) sağlaması ile birlikte İnşaat Mühendisliği, Mimarlık bölümü mezunları da ihaleye katılabilmek için yeterli sayılacak. İlana çıkan iş kapsamında, Tünel Kalıp Sistemi ile 809 Adet Konut, Konvansiyonel Kalıp Sistemi ile 1 Adet 5 Dükkanlı Ticaret Merkezi ve 1 Adet Cami İnşaatları ile Altyapı ve Çevre Düzenlemesi İşi yapılacak. 600 günde tamamlanması hedeflenen yatırım Taahhüt Haber'in bölge sınıflandırmasına göre TH 4 BÖLGE - ANKARA ve ÇEVRE İLLERİ BÖLGESİ sınırları içinde yer alan, Ankara ilinde inşa edilecek.

EKAP'ta yayınlanan ilandan hareketle benzer işlere ve idarelere göre ayrıştırılmış, yaklaşık maliyetlerine (YM) göre büyükten küçüğe doğru sıralanmış ve sözleşme tasarısı ile idari şartname detayı özetini de kapsayan ihale duyurusu için BKZ. 30 Mayıs 2025 Cuma tarih ve 3640 sayılı Günlük Taahhüt Haber Sayfa: 31 / Ayrıca daha fazla detay için BKZ. https://taahhuthaber.com

(Söz konusu Taahhüt Haber PDF'yi okumak için Google ya da herhangi bir arama motoruna " 30 Mayıs 2025 Cuma Taahhüt Haber PDF" yazabilirsiniz.)

- **TOKİ ihale duyurusu yaptı. İdare, İKN. 2025/799339 - Manisa İli Alaşehir İlçesi Badınca Mahallesi 2. Etap 254 Adet Konut İnşaatı ile Altyapı ve Çevre Düzenlemesi İnşaatı** yaptırmak için 27 Haziran 2025 Cuma günü teklifleri alacak. İhaleye katılabilmek için asgari yeterlik kriteri olarak teklif bedelinin yüzde 80 'inden az olmamak üzere BIII grup işler benzer iş deneyimi olarak isteniyor. Öte yandan gerekli koşulları (1) sağlaması ile birlikte İnşaat Mühendisliği, Mimarlık bölümü mezunları da ihaleye katılabilmek

için yeterli sayılacak. İlana çıkan iş kapsamında, Tünel Kalıp Sistemiyle 254 Adet Konut İnşaatı ile Altyapı ve Çevre Düzenlemesi İşi yapılacak. 450 günde tamamlanması hedeflenen yatırım Taahhüt Haber'in bölge sınıflandırmasına göre TH 3 BÖLGE - İZMİR ve ÇEVRE İLLERİ BÖLGESİ sınırları içinde yer alan, Manisa ilinde inşa edilecek.

EKAP'ta yayınlanan ilandan hareketle benzer işlere ve idarelere göre ayrıştırılmış, yaklaşık maliyetlerine (YM) göre büyükten küçüğe doğru sıralanmış ve sözleşme tasarısı ile idari şartname detayı özetini de kapsayan ihale duyurusu için BKZ. 30 Mayıs 2025 Cuma tarih ve 3640 sayılı Günlük Taahhüt Haber Sayfa: 31 / Ayrıca daha fazla detay için BKZ. https://taahhuthaber.com

(Söz konusu Taahhüt Haber PDF'yi okumak için Google ya da herhangi bir arama motoruna " 30 Mayıs 2025 Cuma Taahhüt Haber PDF" yazabilirsiniz.)

30 MAYIS 2025 CUMA GÜNÜ YM'Sİ ED'NİN YARISI ÜSTÜ ANCAK ED'NİN ALTINDA (EDYÜ); YAKLAŞIK MALİYETLERİ (YM) TOPLAMI 2 MİLYAR 125 MİLYON LİRA CİVARINDA OLAN 5 ADET ÖNEMLİ İHALE İLANININ ÖZET BAŞLIKLARI ŞÖYLE:

- TOKİ ihale duyurusu yaptı. İdare, İKN. 2025/809864 - Erzurum İli Pasinler İlçesi Yenimahalle Mahallesi 89 Adet Konut ve 1 Adet 3 Dükkanlı Ticaret Merkezi İnşaatları ile Altyapı ve Çevre Düzenlemesi İnşaatı yaptırmak için 24 Haziran 2025 Salı günü teklifleri alacak. İhaleye katılabilmek için asgari yeterlik kriteri olarak teklif bedelinin yüzde 100 'inden az olmamak üzere BIII grup işler benzer iş deneyimi olarak isteniyor. Öte yandan gerekli koşulları (1) sağlaması ile birlikte İnşaat Mühendisliği, Mimarlık bölümü mezunları da ihaleye katılabilmek için yeterli sayılacak. İlana çıkan iş kapsamında, Konvansiyonel Kalıp Sistemiyle 89 Adet Konut ve 1 Adet 3 Dükkanlı Ticaret Merkezi İnşaatları ile Altyapı ve Çevre Düzenlemesi İşi yapılacak. 400 günde tamamlanması hedeflenen yatırım Taahhüt Haber'in bölge sınıflandırmasına göre TH 9 BÖLGE - ERZURUM ve ÇEVRE İLLERİ BÖLGESİ sınırları içinde yer alan, Erzurum ilinde inşa edilecek.

EKAP'ta yayınlanan ilandan hareketle benzer işlere ve idarelere göre ayrıştırılmış, yaklaşık maliyetlerine (YM) göre büyükten küçüğe doğru sıralanmış ve sözleşme tasarısı ile idari şartname detayı özetini de kapsayan ihale duyurusu için BKZ. 30 Mayıs 2025 Cuma tarihli ve 3640 sayılı Günlük Taahhüt Haber Sayfa: 31 / Ayrıca daha fazla detay için BKZ. https://taahhuthaber.com

(Söz konusu Taahhüt Haber PDF'yi okumak için Google ya da herhangi bir arama motoruna " 30 Mayıs 2025 Cuma Taahhüt Haber PDF" yazabilirsiniz.)

- KGM 9 BÖLGE ihale duyurusu yaptı. İdare, İKN. 2025/753011 - Karayolları 9 Bölge Müdürlüğü 95 Şube (Cizre) ve 98 Şube (Şırnak) Şube Şeflikleri Yollarında Rutin Yol Bakım, Yapım ve Onarımı ile Kar ve Buzla Mücadele İşlerinin Yapılması İnşaatı yaptırmak için 23 Haziran 2025 Pazartesi günü teklifleri alacak. İhaleye katılabilmek için asgari yeterlik kriteri olarak teklif bedelinin yüzde 80 'inden az olmamak üzere YİBİGT_2.7 grup işler benzer iş deneyimi olarak isteniyor. Öte yandan gerekli koşulları (1) sağlaması ile birlikte İnşaat Mühendisliği bölümü mezunları da ihaleye katılabilmek için yeterli sayılacak. İlana çıkan iş kapsamında, 617 km x 3 Yıl Muhtelif Bakım ve Trafik Güv. İşleri, 30.000 m³ Hidrolik Sanat Yapıları Temizliği ve 12.000 km Hendek Temizliği Yapılması Birim Fiyat Teklif Cetvelindeki Miktarlarda Diğer İmalatların Yapılması yapılacak. 1096 günde tamamlanması hedeflenen yatırım Taahhüt Haber'in bölge sınıflandırmasına göre TH 8 BÖLGE - DİYARBAKIR ve ÇEVRE İLLERİ BÖLGESİ sınırları içinde yer alan, 95.Şube (Cizre) ve 98.Şube (Şırnak) Şube Şefliklerinde inşa edilecek.

EKAP'ta yayınlanan ilandan hareketle benzer işlere ve idarelere göre ayrıştırılmış, yaklaşık maliyetlerine (YM) göre büyükten küçüğe doğru sıralanmış ve sözleşme tasarısı ile idari şartname detayı özetini de kapsayan ihale duyurusu için BKZ. 30 Mayıs 2025 Cuma tarihli ve 3640 sayılı Günlük Taahhüt Haber Sayfa: 28 / Ayrıca daha fazla detay için BKZ. https://taahhuthaber.com

(Söz konusu Taahhüt Haber PDF'yi okumak için Google ya da herhangi bir arama motoruna " 30 Mayıs 2025 Cuma Taahhüt Haber PDF" yazabilirsiniz.)

- KGM 9 BÖLGE ihale duyurusu yaptı. İdare, İKN. 2025/752099 - Karayolları 9 Bölge Müdürlüğü 94 Şube (Siirt) ve 97 Şube (Batman) Şube Şeflikleri Yollarında Rutin Yol Bakım, Yapım ve Onarımı ile Kar ve Buzla Mücadele İşlerinin Yapılması İnşaatı yaptırmak için 23 Haziran 2025 Pazartesi günü teklifleri alacak. İhaleye katılabilmek için asgari yeterlik kriteri olarak teklif bedelinin yüzde 80 'inden az olmamak üzere YİBİGT_2.7 grup işler benzer iş deneyimi olarak isteniyor. Öte yandan gerekli koşulları (1) sağlaması ile birlikte İnşaat Mühendisliği bölümü mezunları da ihaleye katılabilmek için yeterli sayılacak. İlana çıkan iş kapsamında, 744 km x 3 Yıl Muhtelif Bakım ve Trafik Güv. İşleri, 30.000 m³ Hidrolik Sanat Yapıları Temizliği ve 19.000 Ton Yama Yapılması Birim Fiyat Teklif Cetvelindeki Miktarlarda Diğer İmalatların Yapılması yapılacak. 1096 günde tamamlanması hedeflenen yatırım Taahhüt Haber'in bölge sınıflandırmasına göre TH 8 BÖLGE - DİYARBAKIR ve ÇEVRE İLLERİ BÖLGESİ sınırları içinde yer alan, Karayolları 9.Bölge Müdürlüğü 94.Şube (Siirt) ve 97.Şube (Batman) Şube Şeflikleri Yollarında inşa edilecek.

EKAP'ta yayınlanan ilandan hareketle benzer işlere ve idarelere göre ayrıştırılmış, yaklaşık maliyetlerine (YM) göre büyükten küçüğe doğru sıralanmış ve sözleşme tasarısı ile idari şartname detayı özetini de kapsayan ihale duyurusu için BKZ. 30 Mayıs 2025 Cuma tarihli ve 3640 sayılı Günlük Taahhüt Haber Sayfa: 28 / Ayrıca daha fazla detay için BKZ. https://taahhuthaber.com

(Söz konusu Taahhüt Haber PDF'yi okumak için Google ya da herhangi bir arama motoruna " 30 Mayıs 2025 Cuma Taahhüt Haber PDF" yazabilirsiniz.)

- KGM 9 BÖLGE ihale duyurusu yaptı. İdare, İKN. 2025/751195 - Karayolları 9 Bölge Müdürlüğü 91 Şube (Şanlıurfa) ve 96 Şube (Siverek) Şube Şeflikleri Yollarında Rutin Yol Bakım, Yapım ve Onarımı ile Kar ve Buzla Mücadele İşlerinin Yapılması İnşaatı yaptırmak için 23 Haziran 2025 Pazartesi günü teklifleri alacak. İhaleye katılabilmek için asgari yeterlik kriteri olarak teklif bedelinin yüzde 80 'inden az olmamak üzere YİBİGT_2.7 grup işler benzer iş deneyimi olarak isteniyor. Öte yandan gerekli koşulları (1) sağlaması ile birlikte İnşaat Mühendisliği bölümü mezunları da ihaleye katılabilmek için yeterli sayılacak. İlana çıkan iş kapsamında, 1.234 km x 3 Yıl Muhtelif Bakım ve Trafik Güv. İşleri, 20.000 km Hendek Temizliği ve 15.000 Ton Yama Yapılması Birim Fiyat Teklif Cetvelindeki Miktarlarda Diğer İmalatların Yapılması yapılacak. 1096 günde tamamlanması hedeflenen yatırım Taahhüt Haber'in bölge sınıflandırmasına göre TH 7 BÖLGE - GAZİANTEP ve ÇEVRE İLLERİ BÖLGESİ sınırları içinde yer alan, 91.Şube (Şanlıurfa) ve 96.Şube (Siverek) Şube Şefliklerinde inşa edilecek.

EKAP'ta yayınlanan ilandan hareketle benzer işlere ve idarelere göre ayrıştırılmış, yaklaşık maliyetlerine (YM) göre büyükten küçüğe doğru sıralanmış ve sözleşme tasarısı ile idari şartname detayı özetini de kapsayan ihale duyurusu için BKZ. 30 Mayıs 2025 Cuma tarihli ve 3640 sayılı Günlük Taahhüt Haber Sayfa: 29 / Ayrıca daha fazla detay için BKZ. https://taahhuthaber.com

(Söz konusu Taahhüt Haber PDF'yi okumak için Google ya da herhangi bir arama motoruna " 30 Mayıs 2025 Cuma Taahhüt Haber PDF" yazabilirsiniz.)

- KGM 9 BÖLGE ihale duyurusu yaptı. İdare, İKN. 2025/748299 - Karayolları 9 Bölge Müdürlüğü 92 Şube (Diyarbakır) ve 93 Şube (Mardin) Şube Şeflikleri Yollarında Rutin Yol Bakım, Yapım ve Onarımı ile Kar ve Buzla Mücadele İşlerinin Yapılması İnşaatı yaptırmak için 23 Haziran 2025 Pazartesi günü teklifleri alacak. İhaleye katılabilmek için asgari yeterlik kriteri olarak teklif bedelinin yüzde 80 'inden az olmamak üzere YİBİGT_2.7 grup işler benzer iş deneyimi olarak isteniyor. Öte yandan gerekli koşulları (1) sağlaması ile birlikte İnşaat Mühendisliği bölümü mezunları da ihaleye katılabilmek için yeterli sayılacak. İlana çıkan iş kapsamında, 1.326 km x 3 Yıl Muhtelif Bakım ve Trafik Güv. İşleri, 25.000 km Hendek Temizliği, 25.000 m³ Sanat Yapısı Temizliği ve Birim Fiyat Teklif Cetvelindeki Miktarlarda Diğer İmalatların Yapılması yapılacak. 1096 günde tamamlanması hedeflenen yatırım Taahhüt Haber'in bölge sınıflandırmasına göre TH 8 BÖLGE - DİYARBAKIR ve ÇEVRE İLLERİ BÖLGESİ sınırları içinde yer alan, 92.Şube (Diyarbakır) ve

93.Şube (Mardin) Şube Şefliklerine inşa edilecek.
EKAP'ta yayınlanan ilandan hareketle benzer işlere ve idarelere göre ayrıştırılmış, yaklaşık maliyetlerine (YM) göre büyükten küçüğe doğru sıralanmış ve sözleşme tasarısı ile idari şartname detayı özetini de kapsayan ihale duyurusu için BKZ. 30 Mayıs 2025 Cuma tarihli ve 3640 sayılı Günlük Taahhüt Haber Sayfa: 29 / Ayrıca daha fazla detay için BKZ. https://taahhuthaber.com
(Söz konusu Taahhüt Haber PDF'yi okumak için Google ya da herhangi bir arama motoruna " 30 Mayıs 2025 Cuma Taahhüt Haber PDF" yazabilirsiniz.)

Günlük Taahhüt Haber'in her gün yayınladığı "Güne Bakış" İstatistikleri için BKZ *30 Mayıs 2025 Cuma tarihli ve 3640 sayılı Günlük Taahhüt Haber Sayfa: 19*

KISALTMALAR
ED: *Eşik Değer (İdarelerce Kamu İhale Kanunu 13 ve 63'üncü maddelerinde uygulanması gerekli olan ve Kamu İhale Kurumunca her sene güncellenen değer. 2022 yılı fiyatlarıyla 146 milyon 815 bin lira (146.815.969,-TL) / 2023 yılı fiyatlarıyla 290 milyon 284 bin lira (290.284.533,-TL.) 2024 yılı fiyatlarıyla 418 milyon 648 bin lira (418.648.353,-TL) ve 2025 yılı fiyatlarıyla ise 538 milyon 46 bin lira (538.46.863,-TL)*
EDÜ*: Eşik Değer Üstü*
EDYÜ*: Eşik Değerin Yarısı Üstü Ancak Eşik Değerin Altında*
EDYÜB*: Eşik Değerin Yarısı Üstü Ancak Üst Sınırın Belirlemediğimiz*
EKAP*: Elektronik Kamu Alımları Platformu / Kamu İhale Kurumunun kamu ihalelerinin duyurularını ve sonuçlarını yayınladığı web sitesine verdiği ad.*
İKN*: İhale Kayıt Numarası*
TH*: Taahhüt Haber*
YM*: Yaklaşık Maliyet (Yapım – inşaat – ihalelerinde yapımı planlanan yatırımın, etüt ve proje aşamalarında, idarece her türlü fiyat araştırması yapılarak katma değer vergisi hariç olmak üzere belirlenen tahmini inşa bedeli)*
13b1 İLAN*: Yapım – inşaat – ihalelerinde Kamu İhale Kanunun 13b1 maddesinde yer alan ve her sene güncellenen değer. 2022 yılı fiyatlarıyla 873.705,-TL. altı / 2023 yılı fiyatlarıyla ise 1 milyon 727 bin TL altı ve 2024 yılı fiyatlarıyla 2 milyon 491 bin TL. altı e 2025 yılı fiyatlarıyla ise 3 milyon 201 bin TL altı olan ihaleler*
AÇIKLAMALAR:
(1) Mühendisler, iş deneyimi bulunmadıkları takdirde en çok 15 yıl kıdemle ve yıllık (2023 yılı için 1.597.917,00-TL. üzerinden) 15 x 1.597.917,00 TL. = 24.968.755,-TL. tutarında ihalelere katılabilirler denebilir. Biraz daha açmak gerekirse, idarenin, sözgelimi "teklif bedelinin yüzde 50'si kadar iş deneyimi" istediği bir ihaleye, 15 yıl kıdemli bir mühendis, diploması uyması ile birlikte en çok 47.937.510'-TL. teklif verebilir. Tabii eğer mühendisin örneğin 5 yıl kıdemi varsa söz gelimi teklif bedelinin yüzde 100'ü kadar iş deneyimi istenen bir ihalede en çok 7.989.585,-TL. teklif verebilecektir. (15 yıla kadar her yıl için 2023 yılı için 1.597.917,00-TL ile çarpılacak. (2024 yılı için ise bu rakam 2.304.515 TL olarak güncellendi.)
Öte yandan eğer mühendisin herhangi bir iş bitirme belgesi varsa bu 15 yıl sınırsız uzamaktadır. Sözgelimi iş bitirmesi olan 35 yıl kıdemli bir mühendis, katılmak istediği ihaleye, idarenin yüzde 100 iş deneyimi istemesi halinde 2023 yılı fiyatlarıyla 55.927.095,-TL. teklif verebilecektir.
Tabiatıyla müteahhit, idarenin istediği mühendislik diplomasına sahip olmalıdır. (İnşaat Mühendisi, Mimar, Elektrik Mühendisi, Makine Mühendisi, Çevre Mühendisi ve 30'lara varan diğer mühendislik bölümleri)

Taahhüt Haber'de 30 Mayıs 2025 Cuma günü ihale bedelleri toplamı 250 milyon lirayı geçen YM'si EDYÜ olmak üzere toplam 1 adet önemli SBİS yer buldu

Taahhüt Haber'in geçen haftanın beşinci günü yayınlanan 30 Mayıs 2025 Cuma tarih ve 3640 sayılı nüshasında ihale bedelleri toplamı 1 milyar 481 milyon 452 bin TL olan 36 adet (SBİS) sözleşmeye bağlanmış ihale sonucu yayınlandı. 29 Mayıs 2025 Perşembe günü Kamu İhale Kurumunun EKAP'ta yayınladığı (SBİS) Sözleşmeye Bağlanmış İhale Sonuçlarından 13b1 İLAN ve 1 milyon TL. altı olanlar elenip, güncel olanlar seçilerek, benzer işlere, idarelere göre sınıflandırılıp ve büyükten küçüğe göre sıralanıp, makine ekipman ve teknik personel listeleri de dahil edilerek özetlenen, ihaleyi kazanan müteahhit firmanın iletişim bilgileri, ticaret sicili özeti, yetkilileri ve devam eden ve bitirdiği işlerin kümülatif toplamlarının ve indirim ortalamalarının eklenmesi ile yayına hazırlanarak 30 Mayıs 2025 Cuma tarih ve 3640 sayılı (TH) Taahhüt Haber'de yer alan bu 36 adet SBİS içinde YM'si ED'nin yarısı üstü ancak ED'nim altında (EDYÜ) 1 adet önemli SBİS (Sözleşmeye Bağlanmış İhale Sonucu) yer buldu. İhale bedelleri toplamı 250 milyon lirayı geçen bu 1 adet önemli (SBİS) Sözleşmeye Bağlanmış İhale Sonucunun özet başlıklarını haberin devamında bulabilirsiniz.

30 MAYIS 2025 CUMA GÜNÜ TAAHHÜT HABER'DE YER ALAN YM'Sİ (EDYÜ) EŞİK DEĞERİN YARISI ÜSTÜNDE ANCAK ED'NİN ALTINDA, İHALE BEDELLERİ TOPLAMI 250 MİLYON LİRAYI GEÇEN 1 ADET SBİS'İN KISA BAŞLIKLARI ŞÖYLE:

- İSTANBUL BÜYÜKŞEHİR (İKN. 2025/369390) İstanbul Anadolu Yakası Kamu Binaları Bakım, Onarım, Tadilat ve Ek Hizmet Yapıları XII. Grup İnşaatı ihalesini 254.418.027 TL ihale bedeli ile REMAK İNŞAAT SAN ve TİC LTD kazandı Sözleşmesi 22 Mayıs 2025 Perşembe tarihinde imzalanan yatırımın inşaatı için çalışmalara 28 Mayıs 2025 Çarşamba günü başlandı. Kapsamında 714 Kalemde Bakım, Onarım, Tadilat ve Ek Hizmet Yapıları İnşaatı işi olan ve ihale duyurusunda yapım işi için 600 gün süre verilen yatırımın 17.01.2027 tarihinde tamamlanması hedefleniyor. Yatırım TH 1 BÖLGE - İSTANBUL ve ÇEVRE İLLERİ BÖLGESİ sınırları içinde yer alan, İstanbul Anadolu Yakasında inşa edilecek. *Kesinleşmiş sonuç ilanı (İhale Sonuçları) istihbaratını kapsayan haberi, kazanan müteahhit firmanın devam eden işleri, bitirdiği işler dökümü, yetkili isimleri vb. ayrıntılı istihbaratı için BKZ. 30 Mayıs 2025 Cuma tarihli ve 3640 sayılı Günlük Taahhüt Haber Sayfa: 50 Öte yandan ihaleye verilen tekliflerin tam listesi için BKZ 15.04.2025 tarih ve 3610 sayılı Günlük Taahhüt Haber Sayfa:* 58 */ Ayrıca sözleşmeye bağlanmış ihale sonucunun detayı için BKZ. https://taahhuthaber.com*

(Söz konusu Taahhüt Haber PDF'yi okumak için Google ya da herhangi bir arama motorunun arama satırına" 30.05.2025 Taahhüt Haber PDF " yazabilirsiniz.)

Sözleşmeye Bağlanmış İhale Sonuçlarının (SBİS) tam listesi için BKZ *30 Mayıs 2025 Cuma tarihli ve 3640 sayılı Günlük Taahhüt Haber Sayfa: 46-54*

KISALTMALAR

ED: *Eşik Değer (İdarelerce Kamu İhale Kanunu 13 ve 63'üncü maddelerinde uygulanması gerekli olan ve Kamu İhale Kurumunca her sene güncellenen değer. 2022 yılı fiyatlarıyla 146 milyon 815 bin lira (146.815.969,-TL) / 2023 yılı fiyatlarıyla 290 milyon 284 bin lira (290.284.533,-TL.) 2024 yılı fiyatlarıyla 418 milyon 648 bin lira (418.648.353,-TL) ve 2025 yılı fiyatlarıyla ise 538 milyon 46 bin lira (538.46.863,-TL)*

EDÜ*: Eşik Değer Üstü*

EDYÜ*: Eşik Değerin Yarısı Üstü Ancak Eşik Değerin Altında*

EDYÜB*: Eşik Değerin Yarısı Üstü Ancak Üst Sınırın Belirlemediğimiz*

EKAP*: Elektronik Kamu Alımları Platformu / Kamu İhale Kurumunun kamu ihalelerinin duyurularını ve sonuçlarını yayınladığı web sitesine verdiği ad.*

İKN*: İhale Kayıt Numarası*

TH*: Taahhüt Haber*

YM*: Yaklaşık Maliyet (Yapım – inşaat – ihalelerinde yapımı planlanan yatırımın, etüt ve proje aşamalarında, idarece her türlü fiyat araştırması yapılarak katma değer vergisi hariç olmak üzere belirlenen tahmini inşa bedeli)*

13b1 İLAN*: Yapım – inşaat – ihalelerinde Kamu İhale Kanunun 13b1 maddesinde yer alan ve her sene güncellenen değer. 2022 yılı fiyatlarıyla 873.705,-TL. altı / 2023 yılı fiyatlarıyla ise 1 milyon 727 bin TL altı ve 2024 yılı fiyatlarıyla 2 milyon 491 bin TL. altı e 2025 yılı fiyatlarıyla ise 3 milyon 201 bin TL altı olan ihaleler*

Taahhüt Haber'de 30 Mayıs 2025 Cuma günü YM'leri toplamı 2 milyar 800 milyon lirayı geçen YM'si EDÜ 2 ve EDYÜ 3 adet olmak üzere toplam 5 adet önemli ihaleye verilen teklifler (ihale sonucu) yer buldu

Taahhüt Haber'in geçen haftanın beşinci günü yayınlanan 30 Mayıs 2025 Cuma tarih ve 3640 sayılı nüshasında yaklaşık maliyetleri toplamı 5 milyar 924 milyon 230 bin TL olan 29 adet ihaleye verilen teklifler *(genel kabul gören adıyla ihale sonucu) yer aldı.*

29 Mayıs 2025 Perşembe günü Kamu İhale Kanunu (KİK) Madde 19 (Açık İhale) kapsamında yapılan ihalelerden, Taahhüt Haber'in istihbaratı ile edinilip haberleştirilen ve benzer işlere, idarelere göre sınıflandırılıp, büyükten küçüğe göre sıralanıp, ihale dosyalarından alınan, makine ekipman ve teknik personel listeleri ve ödenek durumların da dahil edilerek özetlenen, makul teklif sahibi müteahhit firmanın ve ihaleye katılan tüm firmaların ve iş ortaklıkları -ortak girişim üyeleri de ayrı ayrı olmak üzere- iletişim bilgileri, ticaret sicili gazetesi özeti, yetkilileri ve devam eden ve bitirdiği işlerin kümülatif toplamlarının ve indirim ortalamalarının eklenmesi ile yayına hazırlanan ve 30 Mayıs 2025 Cuma tarih ve 3640 sayılı (TH) Taahhüt Haber'de yer alan bu 29 adet ihaleye verilen teklifler içinde YM'si (EDÜ) Eşik Değer Üstü 2 ve YM'si ED'nin yarısı üstü ancak ED'nim altında (EDYÜ) 3 adet önemli ihaleye verilen teklifler (ihale sonucu) yer buldu.

Yaklaşık maliyetleri (YM) toplamı 2 milyar 800 milyon lirayı geçen bu 5 adet önemli ihaleye verilen tekliflerin özet başlıklarını haberin devamında bulabilirsiniz.

30 MAYIS 2025 CUMA GÜNÜ TAAHHÜT HABER'DE YER ALAN, YM'Sİ EŞİK DEĞERİN ÜSTÜNDE, YAKLAŞIK MALİYETLERİ (YM) TOPLAMI 1 MİLYAR 850 MİLYON LİRAYI GEÇEN 2 ADET ÖNEMLİ İHALEYE VERİLEN TEKLİFLERİN (İHALE SONUCUNUN) ÖZET BAŞLIKLARI ŞÖYLE:

- 29 Mayıs 2025 Perşembe günü ihale edilen TOKİ 'nın 2025/624153 ihale kayıt numaralı (İKN) ***Mersin İli Mut İlçesi Deveci Mahallesi 404 Adet Konut İnşaatı ile Altyapı ve Çevre Düzenlemesi İnşaatı*** ihalesinde firma teklifleri alındı. Yaklaşık maliyeti 1.177.157.769 TL olarak açıklanan ihalede, Günlük Taahhüt Haber'in edindiği istihbarata göre ilk oturum sonunda ZİNAR HARİTA+STAR PLUS YAPI teklifiyle sınır değerin hemen üzerinde kaldı ve makul teklif sahibi olarak dikkat çekti. Ancak ihalede sorgulanması muhtemel 1 teklif var. İhalenin, sorgulanması muhtemel, bir başka deyişle ADTA (Aşırı Düşük Teklif Açıklamaları) istenmesi muhtemel firmaların açıklamalarının değerlendirilmesinin ardından sonuçlanması bekleniyor. ZİNAR HARİTA+STAR PLUS YAPI firmasının teklifi 864.800.000,00 TL olarak kayıtlara geçti.

İhale konusu iş Tünel Kalıp Sistemiyle 404 Adet Konut İnşaatı ile Altyapı ve Çevre Düzenlemesi İşi yapımını kapsıyor. 500 günde tamamlanması hedeflenen yatırım, Taahhüt Haber'in bölge sınıflandırmasına göre TH 6 BÖLGE - ADANA ve ÇEVRE İLLERİ BÖLGESİ sınırları içinde yer alan, Mersin ilinde inşa edilecek.

İhale sonucu (teklifler) istihbaratını kapsayan, ihaleye verilen teklifler tam listesi, indirim oranları, teklif veren tüm müteahhit firmaların ve ortak girişim veya iş ortaklığı üyelerinin ayrı ayrı iletişim bilgileri, bitirdiği ve devam eden işlerin kümülatif toplamları vb içeren ayrıntılı haberi için BKZ. 30 Mayıs 2025 Cuma *tarihli ve 3640 sayılı Günlük Taahhüt Haber Sayfa:* 61 */ Ayrıca daha fazla detay için BKZ. https://taahhuthaber.com*

(Söz konusu Taahhüt Haber PDF'yi okumak için Google ya da herhangi bir arama motorunun arama satırına" 30.05.2025 Taahhüt Haber PDF " yazabilirsiniz.)

- 29 Mayıs 2025 Perşembe günü ihale edilen TCDD 'nın 2025/480327 ihale kayıt numaralı (İKN) ***Malatya 5 Bölge İdari Bina ve Misafirhane Binası Yapım İnşaatı*** ihalesinde firma teklifleri alındı. Yaklaşık maliyeti 680.836.564 TL olarak açıklanan ihalede, Günlük Taahhüt Haber'in edindiği istihbarata göre ilk oturum sonunda ÖZHANLAR GRUP İNŞAAT+HA AK TAAHHÜT teklifiyle sınır değerin hemen üzerinde kaldı ve makul teklif sahibi olarak dikkat çekti. Ancak ihalede sorgulanması muhtemel 1 teklif var. İhalenin, sorgulanması muhtemel, bir başka deyişle ADTA (Aşırı Düşük Teklif Açıklamaları) istenmesi muhtemel firmaların açıklamalarının değerlendirilmesinin ardından sonuçlanması bekleniyor. ÖZHANLAR GRUP İNŞAAT+HA AK TAAHHÜT firmasının teklifi 497.972.000,00 TL olarak kayıtlara geçti.

İhale konusu iş 1-İdari Bina: Toplam Proje Alanı: 10.000 m2 Toplam İnşaat Alanı: 16.443 m2 Kat Adedi: 2 Bodrum + 4 Kat + Çatı Katı Toplam Otopark Sayısı: 71 + 3 Engelli Araç + 4 Elektrikli Araç + 5 Makam Araç (Elektrikli) = 83 Araç yapımını kapsıyor. 500 günde tamamlanması hedeflenen yatırım, Taahhüt Haber'in bölge sınıflandırmasına göre TH 7 BÖLGE - GAZİANTEP ve ÇEVRE İLLERİ BÖLGESİ sınırları içinde yer alan, Malatya ilinde inşa edilecek.

İhale sonucu (teklifler) istihbaratını kapsayan, ihaleye verilen teklifler tam listesi, indirim oranları, teklif veren tüm müteahhit firmaların ve ortak girişim veya iş ortaklığı üyelerinin ayrı ayrı iletişim bilgileri, bitirdiği ve devam eden işlerin kümülatif toplamları vb içeren ayrıntılı haberi için BKZ. 30 Mayıs 2025 Cuma *tarihli ve 3640 sayılı Günlük Taahhüt Haber Sayfa:* 61 */ Ayrıca daha fazla detay için BKZ. https://taahhuthaber.com*

(Söz konusu Taahhüt Haber PDF'yi okumak için Google ya da herhangi bir arama motorunun arama satırına" 30.05.2025 Taahhüt Haber PDF " yazabilirsiniz.)

30 MAYIS 2025 CUMA GÜNÜ TAAHHÜT HABER'DE YER ALAN YM'Sİ (EDYÜ) EŞİK DEĞERİN YARISI ÜSTÜNDE ANCAK ED'NİN ALTINDA, YAKLAŞIK MALİYETLERİ TOPLAMI 950 MİLYON LİRAYI GEÇEN 3 ADET ÖNEMLİ İHALEYE VERİLEN TEKLİFLERİN (İHALE SONUCUNUN) ÖZET BAŞLIKLARI ŞÖYLE:

- 29 Mayıs 2025 Perşembe günü ihale edilen TESKİ 'nın 2025/634640 ihale kayıt numaralı (İKN) ***Tekirdağ İli, Süleymanpaşa İlçesi, Atatürk ve Kumbağ Mahalleleri İçmesuyu ve Kanalizasyon İnşaatı Yapım İnşaatı*** ihalesinde firma teklifleri alındı. Yaklaşık maliyeti 342.192.763 TL olarak açıklanan ihalede, Günlük Taahhüt Haber'in edindiği istihbarata göre ilk oturum sonunda HEY İNŞAAT+ARSEM İNŞAAT teklifiyle sınır değerin hemen üzerinde kaldı ve makul teklif sahibi olarak dikkat çekti. Ancak ihalede sorgulanması muhtemel 2 teklif var. İhalenin, sorgulanması muhtemel, bir başka deyişle ADTA (Aşırı Düşük Teklif Açıklamaları) istenmesi muhtemel firmaların açıklamalarının değerlendirilmesinin ardından sonuçlanması bekleniyor. HEY İNŞAAT+ARSEM İNŞAAT firmasının teklifi 254.779.250,00 TL olarak kayıtlara geçti.

İhale konusu iş Bu Proje Kapsamında 1 Adet Vidaanjör Döküm Ünitesi Çökeltim Havuzu, Muhtelif Çaplarda Düktil Boru ile Toplam 38.190 Metre İçemesuyu Hattı, Beton Boru ve HDPE Boru ile Toplam 25.228 Metre Kanalizasyon Hattı, 600 Metre Kanal Rehabilitasyon

İşleri Yapılacaktır. yapımını kapsıyor. 365 günde tamamlanması hedeflenen yatırım, Taahhüt Haber'in bölge sınıflandırmasına göre TH 1 BÖLGE - İSTANBUL ve ÇEVRE İLLERİ BÖLGESİ sınırları içinde yer alan, Tekirdağ İli, Süleymanpaşa İlçesinde inşa edilecek.
İhale sonucu (teklifler) istihbaratını kapsayan, ihaleye verilen teklifler tam listesi, indirim oranları, teklif veren tüm müteahhit firmaların ve ortak girişim veya iş ortaklığı üyelerinin ayrı ayrı iletişim bilgileri, bitirdiği ve devam eden işlerin kümülatif toplamları vb içeren ayrıntılı haberi için BKZ. 30 Mayıs 2025 Cuma *tarihli ve 3640 sayılı Günlük Taahhüt Haber Sayfa:* 56 */ Ayrıca daha fazla detay için BKZ. https://taahhuthaber.com*
(Söz konusu Taahhüt Haber PDF'yi okumak için Google ya da herhangi bir arama motorunun arama satırına" 30.05.2025 Taahhüt Haber PDF " yazabilirsiniz.)

- 29 Mayıs 2025 Perşembe günü ihale edilen TOKİ 'nın 2025/625659 ihale kayıt numaralı (İKN) ***Zonguldak İli Alaplı İlçesi Küçüktekke Mahallesi 106 Adet Konut İnşaatı ile Altyapı ve Çevre Düzenlemesi İnşaatı*** ihalesinde firma teklifleri alındı. Yaklaşık maliyeti 340.713.988 TL olarak açıklanan ihalede, Günlük Taahhüt Haber'in edindiği istihbarata göre ilk oturum sonunda AKDEMİR İNŞAAT İTHALAT en düşük fiyatı içeren teklifi ile sınır değerin hemen üzerinde kaldı ve makul dolayısıyla aynı zamanda en düşük teklif sahibi olarak belirlendi. AKDEMİR İNŞAAT İTHALAT firmasının teklifi 279.945.000,00 TL olarak kayıtlara geçti.

İhale konusu iş Tünel Kalıp Sistemi ile 106 Adet Konut İnşaatı ile Altyapı ve Çevre Düzenlemesi İşi yapımını kapsıyor. 450 günde tamamlanması hedeflenen yatırım, Taahhüt Haber'in bölge sınıflandırmasına göre TH 1 BÖLGE - İSTANBUL ve ÇEVRE İLLERİ BÖLGESİ sınırları içinde yer alan, Zonguldak ilinde inşa edilecek.
İhale sonucu (teklifler) istihbaratını kapsayan, ihaleye verilen teklifler tam listesi, indirim oranları, teklif veren tüm müteahhit firmaların ve ortak girişim veya iş ortaklığı üyelerinin ayrı ayrı iletişim bilgileri, bitirdiği ve devam eden işlerin kümülatif toplamları vb içeren ayrıntılı haberi için BKZ. 30 Mayıs 2025 Cuma *tarihli ve 3640 sayılı Günlük Taahhüt Haber Sayfa:* 62 */ Ayrıca daha fazla detay için BKZ. https://taahhuthaber.com*
(Söz konusu Taahhüt Haber PDF'yi okumak için Google ya da herhangi bir arama motorunun arama satırına" 30.05.2025 Taahhüt Haber PDF " yazabilirsiniz.)

- 29 Mayıs 2025 Perşembe günü ihale edilen TOKİ 'nın 2025/631105 ihale kayıt numaralı (İKN) ***Bolu İli Dörtdivan İlçesi Merkez Mahallesi 99 Adet Konut İnşaatı ile Altyapı ve Çevre Düzenlemesi İnşaatı*** ihalesinde firma teklifleri alındı. Yaklaşık maliyeti 270.236.663 TL olarak açıklanan ihalede, Günlük Taahhüt Haber'in edindiği istihbarata göre ilk oturum sonunda ZER GRUP İNŞAAT TUR TEKST OTO EĞT LTD teklifiyle sınır değerin hemen üzerinde kaldı ve makul teklif sahibi olarak dikkat çekti. Ancak ihalede sorgulanması muhtemel 1 teklif var. İhalenin, sorgulanması muhtemel, bir başka deyişle ADTA (Aşırı Düşük Teklif Açıklamaları) istenmesi muhtemel firmaların açıklamalarının değerlendirilmesinin ardından sonuçlanması bekleniyor. ZER GRUP İNŞAAT TUR TEKST OTO EĞT LTD firmasının teklifi 209.965.000,00 TL olarak kayıtlara geçti.

İhale konusu iş Tünel Kalıp Sistemiyle 99 Adet Konut İnşaatı ile Altyapı ve Çevre Düzenlemesi İşi yapımını kapsıyor. 400 günde tamamlanması hedeflenen yatırım, Taahhüt Haber'in bölge sınıflandırmasına göre TH 1 BÖLGE - İSTANBUL ve ÇEVRE İLLERİ BÖLGESİ sınırları içinde yer alan, Bolu ilinde inşa edilecek.
İhale sonucu (teklifler) istihbaratını kapsayan, ihaleye verilen teklifler tam listesi, indirim oranları, teklif veren tüm müteahhit firmaların ve ortak girişim veya iş ortaklığı üyelerinin ayrı ayrı iletişim bilgileri, bitirdiği ve devam eden işlerin kümülatif toplamları vb içeren ayrıntılı haberi için BKZ. 30 Mayıs 2025 Cuma *tarihli ve 3640 sayılı Günlük Taahhüt Haber Sayfa:* 62 */ Ayrıca daha fazla detay için BKZ. https://taahhuthaber.com*
(Söz konusu Taahhüt Haber PDF'yi okumak için Google ya da herhangi bir arama motorunun arama satırına" 30.05.2025 Taahhüt Haber PDF " yazabilirsiniz.)

İhale Sonuçlarının (İhalelere verilen tekliflerin) tam listesi için BKZ 30 Mayıs 2025 Cuma *tarihli ve 3640 sayılı Günlük Taahhüt Haber Sayfa: 56-69*

KISALTMALAR

ED: *Eşik Değer (İdarelerce Kamu İhale Kanunu 13 ve 63'üncü maddelerinde uygulanması gerekli olan ve Kamu İhale Kurumunca her sene güncellenen değer. 2022 yılı fiyatlarıyla 146 milyon 815 bin lira (146.815.969,-TL) / 2023 yılı fiyatlarıyla 290 milyon 284 bin lira (290.284.533,-TL.) 2024 yılı fiyatlarıyla 418 milyon 648 bin lira (418.648.353,-TL) ve 2025 yılı fiyatlarıyla ise 538 milyon 46 bin lira (538.46.863,-TL)*
EDÜ*: Eşik Değer Üstü*
EDYÜ*: Eşik Değerin Yarısı Üstü Ancak Eşik Değerin Altında*
EDYÜB*: Eşik Değerin Yarısı Üstü Ancak Üst Sınırın Belirlemediğimiz*
EKAP*: Elektronik Kamu Alımları Platformu / Kamu İhale Kurumunun kamu ihalelerinin duyurularını ve sonuçlarını yayınladığı web sitesine verdiği ad.*
İKN*: İhale Kayıt Numarası*
TH*: Taahhüt Haber*
YM*: Yaklaşık Maliyet (Yapım – inşaat – ihalelerinde yapımı planlanan yatırımın, etüt ve proje aşamalarında, idarece her türlü fiyat araştırması yapılarak katma değer vergisi hariç olmak üzere belirlenen tahmini inşa bedeli)*
13b1 İLAN*: Yapım – inşaat – ihalelerinde Kamu İhale Kanunun 13b1 maddesinde yer alan ve her sene güncellenen değer. 2022 yılı fiyatlarıyla 873.705,-TL. altı / 2023 yılı fiyatlarıyla ise 1 milyon 727 bin TL altı ve 2024 yılı fiyatlarıyla 2 milyon 491 bin TL. altı e 2025 yılı fiyatlarıyla ise 3 milyon 201 bin TL altı olan ihaleler*

Taahhüt Haber İhaleleri özetleyip büyük ihaleler başa gelecek şekilde yayınlarken, A Grup için, AI, AII, AII.. ..AXVIII Grupları ayrı tutmakla birlikte, klasik sınıflandırmayla idarelerin tipine göre de hareket eder

Bu sınıflandırmada, A Grubun alt gruplarındaki sıralamadan hareket eder. İlk sırada AI Grup işler olmak üzere, AII, AIII, AIV, AV vb. sıraya göre hareket eder. (AV ve AXVIII Grup gibi, fazla ihale duyurusunun yer aldığı bölümlerde, üst başlık yazmamakla birlikte, yine kendi içinde idareye göre bir sıralamaya tabi tutar) Bu sıralama içinde, eğer idare, birden fazla grup benzer işin kabul göreceği ile ilgili bir koşula yer vermişse istediği diğer benzer işle ilgili bölüme, ihale duyurularının sonunda bulunan "Atıflar" sayfasında, ilgili ilanı "veya şu grup"olarak işaretlemekle birlikte atıfta bulunur.

Ayrıca Taahhüt Haber ihaleleri yayınlarken her grubu kendi içinde büyükten küçü ğe doğru sıralar.. Eşik değerden büyük ihaleleri (**2025** yılı için ***538.046.863-TL*** PDF sürümünde koyu **bordo başlıkla *(Klasik Basılı Bülteninde ayrıca İtalik ve altı çizgili)*** yayınlar ve böylelikle bu ihaleleri bir bakışta diğ erlerinden ayırt edebilirsiniz. 13b3 ihaleleri ise iki ayrı ayırıma tabi tutara k, **2025** yılı için **253.439.417 ,-TL ile 538.046.863,-TL** arası olanları PDF sürümünde koyu yeşil olarak ve **Klasik Basılı Bülteninde ayrıca altı çizgili** ve **2025** yılı **53.804.686,-TL ile 253.439.417,-TL arası** olanları ise PD F sürümünde yeşil renkte **(Klasik Basılı Bülteninde ayrıca altı çizgili)** ve 13b3 olması kuvvetle muhtemel ihaleler ise lacivert başlıkla yayınlar. **(33.791.911,-TL ile 253.439.417,-TL arası)** 13b2/13b3 küçük ilan ihaleler ise iki ayrı başlık altnda **2025 yılı için *8.447.946,-TL ile 33.791.911,-TL arası* mavi ve 8.447.946,-TL altı ihaleler ise daha küçük puntolarla ve siyah-beyaz olarak yayınlanır**.

Öte yandan Taahhüt Haber ihaleleri özetlerken, klasik ihale haberciliğinde kural haline gelmiş olan, ilanlarda devamlı yer alarak ön şart haline gelmiş koşullara özetinde yer vermez. İstisnai halleri özete alır. Örneğin, tip ihale duyurusunda yer alan 4.1.5 sıra numaralı taşeron çalıştırmayla ilgili maddede, idarelerlerin genel olarak, "İdarenin izni ile alt yüklenici çalıştırılabilir" koşulunu özete almaz. Ancak, "İstekliler, ihale konusu yapım işinde alt yüklenicilere yaptırmayı düşündükleri işlere ait listeyi teklif ekinde vereceklerdir." koşulu ilanda yer almışsa bunu özette "İstisnai Diğer Hususlar"başlığı altına taşır. Bir başka örnek olarak, ihaleye sadece yerli isteklilerin katılabileceği ile ilgili koşula özetinde yer vermez. Ancak ihale yerli ve yabancı isteklilere açıksa, bu koşulu "İstisnai Diğer Hususlar"başlığı altına taşır.

Taahhüt Haber ihale duyurularından alıntı yaparken, kritik koşullar ile ilgili cümleleri, idarenin ilana yazdığı aynı şekliyle alır. Bu tümcelerde yer alan, idarenin yaptığı mevzuat hatalarını, cümle düşüklüklerini, anlam kaymalarını değiştirmemeye özen gösterir. Eğer mevzuat hatası ihalenin iptaline ya da düzeltme ilanı yayınlanmasını gerektirir olduğuna kanaat getirirse bunu "TH NOT" olarak okuyucusuna yansıtır. Diğer, sonuca etki etmeyen önemsiz hataları da yine "TH NOT" başlığı altında kısa bir not olarak, okuyucuya, idarenin çalışma prensipleri hakkında fikir vermesi bakımından aynen özete taşır. Ancak, fazla mal göz çıkartmaz nev'inden söz konusu kritik tümcelere eklenen koşulları hata olarak kabul etmez ve göz ardı eder. Örneğin "(A) V. ve (A) XVIII. Grup işler ve bu grup işleri kapsayan diğer grup işler" şeklinde istenen bir benzer iş koşulunu, idarenin, katılımcıya, bu grupların alt gruplarında yer alan ana gruplar kapsamındaki benzer iş deneyimi sahiplerinin de ihaleye katılabileceklerini hatırlattığını varsayarak, özete, aynen ve bir uyarı yapmadan taşır.

Taahhüt Haber, her gün "Güne Bakış" adı altında 4734 sayılı Kamu İhale Kanunu kapsamında yayınlanan ihaleleri mercek altına alır. Öncelikle yayınlanan ihale sayısı, grupları, tahmini yaklaşık maliyetleri vb.'ini kapsayan bir istatistik sayfasının ardından, o gün yayınlanan ihaleleri, yatırımcı idarelerinin alfabetik sıralaması, ihalelerin büyükten küçüğe sıralaması ve istenen teminat gün sürelerine göre, sayfa numaralarına atıfta bulunmak suretiyle listeler.

Taahhüt Haber ihale duyurularını özetlerken, Kamu İhale Kurumunun PDF formatında yayınladığı bülteni esas alır ve ihale özetlerinin sonuna kaynak olarak, ilgili Kamu İhale Bültenini gösterir ve ihaleye katılmayı planlayan okuyucusunun bu bülteni ayrıca incelemesi gerektiğine dikkat çeker. Bunun nedeni, Kamu İhale Kurumunca hukuki uyuşmazlıklarda PDF bültende yayınlanan ilanın esas alınacağı ile ilgili olarak"Günlük (PDF, e-bülten vb. formatta) yayımlanan bültenler arasında farklılık olması durumunda PDF formatındaki günlük bültenler esas alınacaktır." İbaresinin Kurumun internet sitesinde yer almasından ve gerçekten de hukuki uyuşmazlıklarda bu prensibin kabul görmesindendir.

Son olarak, Taahhüt Haber, ihale duyurularını, yatırım bölgesine göre, istenen diploma koşuluna göre, istenen benzer iş deneyimi oranına göre, ait olduğu grubu ve keşif aralığını belirterek idare adına göre ayrıca sınıflandırır. Bu sınıflandırmaları, "TH Yatırım Bölgeleri Dizini, - Diploma Dizini" ve "Yüzdeler Dizini" sayfalarında bulabilirsiniz.

DAHA GENİŞ DETAY İÇİN BKZ
http://www.taahhuthaber.com

Taahhüt Haber İhaleleri özetleyip büyük ihaleler başa gelecek şekilde yayınlarken, B Grup için, BI ve BII Grupları ayrı tutmakla birlikte, klasik sınıflandırmayla idarelerin tipine göre de hareket eder

Bu sınıflandırmada, lk sıraya giderek artan oranda ihaleye çıkan TOKİ'yi alır. Peşinden Üniversiteler, Özel İdareler, Belediyeler ve diğer idarelere göre bir sınıflandırma yapar. Klasik sınıflandırmayı yaparken, BII ve BI Grupları ayrı tutar. Bu sıralama içinde, eğer idare, birden fazla grup benzer işin kabul göreceği ile ilgili bir koşula yer vermişse, istediği diğer benzer işle ilgili bölüme, ihale duyurularının sonunda bulunan "Atıflar" sayfasında, ilgili ilanı "veya şu grup"olarak işaretlemekle birlikte atıfta bulunur.

Ayrıca Taahhüt Haber ihaleleri yayınlarken her grubu kendi içinde büyükten küçüğe doğru sıralar.. Eşik değerden büyük ihaleleri (**2025** yılı için ***538.046.863,-TL*** PDF sürümünde koyu **bordo başlıkla *(Klasik Basılı Bülteninde ayrıca İtalik ve altı çizgili)*** yayınlar ve böylelikle bu ihaleleri bir bakışta diğerlerinden ayırt edebilirsiniz. 13b3 ihaleleri ise iki ayrı ayırıma tabi tutarak, **2025** yılı için **253.439.417 ,-TL ile 538.046.863,-TL** arası olanları PDF sürümünde koyu yeşil olarak ve **Klasik Basılı Bülteninde ayrıca altı çizgili** ve **2025** yılı için ***53.804.686,-TL ile 253.439.417,-TL arası*** olanları ise PDF sürümünde yeşil renkte **(Klasik Basılı Bülteninde ayrıca altı çizgili)** ve 13b3 olması kuvvetle muhtemel ihaleler ise lacivert başlıkla yayınlar. **(2025 yılı için 33.791.911,-TL ile 253.439.417,-TL arası)** 13b2/13b3 küçük ilan ihaleler ise iki ayrı başlık altında **2025 yılı için *8.447.946,-TL ile 33.791.911,-TL arası* açık mavi ve 8.447.946,-TL altı ihaleler ise daha küçük puntolarla ve siyah-beyaz olarak yayınlanır**.

Öte yandan Taahhüt Haber ihaleleri özetlerken, klasik ihale haberciliğinde kural haline gelmiş olan, ilanlarda devamlı yer alarak ön şart haline gelmiş koşullara özetinde yer vermez. İstisnai halleri özete alır. Örneğin, tip ihale duyurusunda yer alan 4.1.5 sıra numaralı taşeron çalıştırmayla ilgili maddede, idarelerlerin genel olarak, "İdarenin izni ile alt yüklenici çalıştırılabilir"koşulunu özete almaz. Ancak, "İstekliler, ihale konusu yapım işinde alt yüklenicilere yaptırmayı düşündükleri işlere ait listeyi teklif ekinde vereceklerdir." koşulu ilanda yer almışsa bunu özette "İstisnai Diğer Hususlar"başlığı altına taşır. Bir başka örnek olarak, ihaleye sadece yerli isteklilerin katılabileceği ile ilgili koşula özetinde yer vermez. Ancak ihale yerli ve yabancı isteklilere açıksa, bu koşulu "İstisnai Diğer Hususlar"başlığı altına taşır.

Taahhüt Haber ihale duyurularından alıntı yaparken, kritik koşullar ile ilgili cümleleri, idarenin ilana yazdığı aynı şekliyle alır. Bu tümcelerde yer alan, idarenin yaptığı mevzuat hatalarını, cümle düşüklüklerini, anlam kaymalarını değiştirmemeye özen gösterir. Eğer mevzuat hatası ihalenin iptaline ya da düzeltme ilanı yayınlanmasını gerektirir olduğuna kanaat getirirse bunu "TH NOT" olarak okuyucusuna yansıtır. Diğer, sonuca etki etmeyen önemsiz hataları da yine "TH NOT" başlığı altında kısa bir not olarak, okuyucuya, idarenin çalışma prensipleri hakkında fikir vermesi bakımından aynen özete taşır. Ancak, fazla mal göz çıkartmaz nev'inden söz konusu kritik tümcelere eklenen koşulları hata olarak kabul etmez ve göz ardı eder. Örneğin "(A) V. ve (A) XVIII. Grup işler ve bu grup işleri kapsayan diğer grup işler" şeklinde istenen bir benzer iş koşulunu, idarenin, katılımcıya, bu grupların alt gruplarında yer alan ana gruplar kapsamındaki benzer iş deneyimi sahiplerinin de ihaleye katılabileceklerini hatırlattığını varsayarak, özete, aynen ve bir uyarı yapmadan taşır.

Taahhüt Haber, her gün "Güne Bakış" adı altında 4734 sayılı Kamu İhale Kanunu kapsamında yayınlanan ihaleleri mercek altına alır. Öncelikle yayınlanan ihale sayısı, grupları, tahmini yaklaşık maliyetleri vb.'ini kapsayan bir istatistik sayfasının ardından, o gün yayınlanan ihaleleri, yatırımcı idarelerinin alfabetik sıralaması, ihalelerin büyükten küçüğe sıralaması ve istenen teminat gün sürelerine göre, sayfa numaralarına atıfta bulunmak suretiyle listeler.

Taahhüt Haber ihale duyurularını özetlerken, Kamu İhale Kurumunun PDF formatında yayınladığı bülteni esas alır ve ihale özetlerinin sonuna kaynak olarak, ilgili Kamu İhale Bültenini gösterir ve ihaleye katılmayı planlayan okuyucusunun bu bülteni ayrıca incelemesi gerektiğine dikkat çeker. Bunun nedeni, Kamu İhale Kurumunca hukuki uyuşmazlıklarda PDF bültende yayınlanan ilanın esas alınacağı ile ilgili olarak"Günlük (PDF, e-bülten vb. formatta) yayımlanan bültenler arasında farklılık olması durumunda PDF formatındaki günlük bültenler esas alınacaktır." İbaresinin Kurumun internet sitesinde yer almasından ve gerçekten de hukuki uyuşmazlıklarda bu prensibin kabul görmesindendir.

Son olarak, Taahhüt Haber, ihale duyurularını, yatırım bölgesine göre, istenen diploma koşuluna göre, istenen benzer iş deneyimi oranına göre, ait olduğu grubu ve keşif aralığını belirterek idare adına göre ayrıca sınıflandırır. Bu sınıflandırmaları, "TH Yatırım Bölgeleri Dizini, - Diploma Dizini" ve "Yüzdeler Dizini" sayfalarında bulabilirsiniz.

DAHA GENİŞ DETAY İÇİN BKZ
http://www.taahhuthaber.com

1-) Benzer İş Gruplarına Göre Ayırım

30.05.2025 günü 4734 sayılı Kamu İhale Yasası Madde 19 (Açık İhale) kapsamında çıkan tüm ihalelerin 11.06.2011 tarih ve 27961 sayılı Resmi Gazetede yayınlanan KİK tebliği doğrultusundaki ana gruplara göre (A, B, C, D) sayıları şöyle.

Grup	Sayı	Grup	Sayı
A	24	C	2
B	23	D	3
		TOPLAM	***52***

30.05.2025 günü 4734 sayılı Kamu İhale Yasası Madde 19 (Açık İhale) kapsamında çıkan tüm ihalelerin 11.06.2011 tarih ve 27961 sayılı Resmi Gazetede yayınlanan KİK tebliği doğrultusundaki ana gruplara göre tahmini yaklaşık maliyetlerine göre (A, B, C, D) yaklaşık maliyet hacimleri şöyle

Grup	Hacim (TL)	Grup	Hacim (TL)
A	10.332.500.000	C	82.500.000
B	3.040.000.000	D	182.500.000
		TOPLAM	***13.637.500.000***

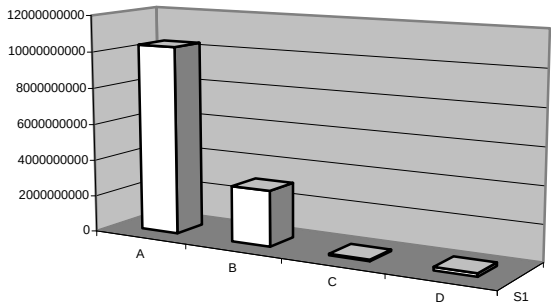

2-) İhale Türlerine Göre Ayırım

30.05.2025 günü 4734 sayılı Kamu İhale Yasası Madde 13 kapsamında çıkan tüm ihalelerin süre ilan maddelerine göre tahmini yaklaşık maliyetlerine göre tahmini hacimleri şöyle.

İlan Tipi	Hacim (TL)
No1 (13a) (5 Adet)	3.175.000.000
No1p (13a) (1 Adet)	7.500.000.000
No4 (13b3) (3 Adet)	1.275.000.000
No5 (13b3) (5 Adet)	500.000.000
No6 (13b2-13b3) (11 Adet)	715.000.000
No7(13b2-13b3) (27 Adet)	472.500.000
TOPLAM **(52 Adet)**	*13.637.500.000*

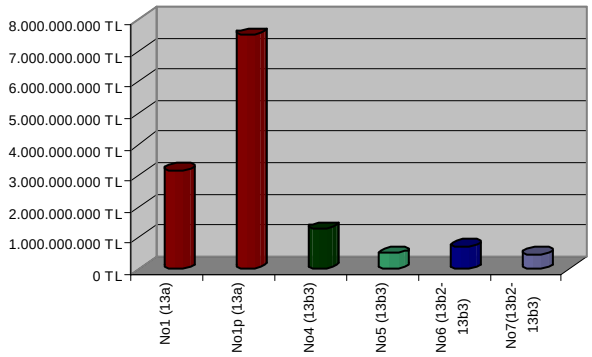

No1 (13a) (EDÜ) 4734 sayılı Kanun 13'üncü maddesi a bendi (1) kapsamında ihaleden en az 40/33-28 gün önce ilanı şart olan ve bu sürede ilana çıkan, ve Mali Durum ve/veya Bilanço ve/veya İş Hacmine yönelik belgelerin istendiği ihale türü. Bu ihalede **2025** yılı için ***538.046.863,-TL*** ve üstü yaklaşık maliyet uygulanmaktadır. (Taahhüt Haber'in istatistiklerinde bu ayırıma, standart sapma hesabı doğrulanamadığı için işin karakteristiğine göre ***insiyatif tahmini yaklaşık maliyet*** uygulanmaktadır.)

No3 (13b3-13a) (EDYÜB) 4734 sayılı Kanun b bendi (3) kapsamında ya da 4734 sayılı Kanun 13'üncü maddesi a bendi (1) kapsamında ihaleden en az 40/33-28 gün önce ilanı şart olan ve Mali Durum ve/veya Bilanço ve/veya İş Hacmine yönelik belgelerin istendiği ihale türü.. Bu ihale türünde **2025** yılı için ***253.439.417TL*** üstü yaklaşık maliyet uygulanmaktadır. Üst sınırı belirleyemediğimiz anlamını taşır.(Taahhüt Haber'in istatistiklerinde bu ayırıma, standart sapma hesabı doğrulanamadığı için işin karakteristiğine göre ***insiyatifi tahmini yaklaşık maliyet*** uygulanmaktadır)

No4 (13b3) (EDYÜ) 4734 sayılı Kanun 13'üncü maddesi b bendi (3) kapsamında ihaleden en az 21 gün önce ilanı şart olan ve Mali Durum ve/veya Bilanço ve/veya İş Hacmine yönelik belgelerin istendiği ihale türü. Bu ihale türünde mevzuattaki ip uçlarından hareketle tespit ettiğimize göre işin yaklaşık maliyeti **2025** yılı için ***253.439.417 ,-TL ile 538.046.863,-TL*** aralığındadır. (Taahhüt Haber'in istatistiklerinde bu ayırıma tahmini yaklaşık maliyet olarak standart sapma hesabı sonunda bulunan 4**25 milyon TL** uygulanmaktadır.) *(*)*

No5 (13b3) 4734 sayılı Kanun 13'üncü maddesi b bendi (3) kapsamında ihaleden en az 21 gün önce ilanı şart olan ve Mali Durum ve/veya Bilanço ve/veya İş Hacmine yönelik belgelerin istendiği ihale türü. Bu ihale türünde yaklaşık maliyet **2025** yılı için ***53.804.686,-TL ile 253.439.417,-TL arası*** aralığında yer almaktadır. (Taahhüt Haber'in istatistiklerinde bu ayırıma standart sapma sonunda hesaplanan yaklaşık maliyet olarak **100 milyon TL** uygulanmaktadır) *(*)*

No6 (13b2-13b3) 4734 sayılı Kanun 13'üncü maddesi b bendi (3) kapsamında ihaleden en az 14-21 gün önce ilanı şart olan ve herhangi bir belge istenmediği ihale türü. Bu ihale türünde **2025** yılı için ***33.791.911,-TL ile 253.439.417,-TL*** arası yaklaşık maliyet uygulanmaktadır. (Taahhüt Haber'in istatistiklerinde bu ayırıma, tahmini yaklaşık maliyet olarak standart sapma hesabı sonunda bulunan **65 milyon TL** uygulanmaktadır) *(*)*

No7 (13b2-13b3) 4734 sayılı Kanun 13'üncü maddesi b bendi (2) ya da b bendi (3) kapsamında ihaleden en az 14-21 gün önce ilanı şart olan ve herhangi bir belge istenmediği ihale türü. Bu ihale türünde **2025** yılı için ***8.447.946,-TL ile 33.791.911,-TL***arası yaklaşık maliyet uygulanmaktadır. (Taahhüt Haber'in istatistiklerinde bu ayırıma, tahmini yaklaşık maliyet olarak standart sapma hesabı sonunda bulunan **17 milyon 500 bin TL** uygulanmaktadır) *(*)*

(**) **No8 (13b2)** 4734 sayılı Kanun 13'üncü maddesi b bendi (2) kapsamında ihaleden en az 14 gün önce ilanı şart olan ihale türü. Bu ihale türünde **2025** yılı için ***3.201.926,-TL ile 8.447.946,-TL.*** arası yaklaşık maliyet uygulanmaktadır. (Taahhüt Haber'in istatistiklerinde bu ayırıma, tahmini yaklaşık maliyet olarak standart sapma hesabı sonunda bulunan **3 milyon 750 bin TL** uygulanmaktadır.) *(*)*(**)

No1d (13a) 4734 sayılı Kanun 13'üncü maddesi a bendi (2) kapsamında ön yeterlik/önseçim ihalesinden en az 14 gün önce yayınlanan ihale türü. (Taahhüt Haber'in istatistiklerinde bu ayırıma, tahmini yaklaşık maliyet olarak, ilanda istenen ***iş deneyimi tutarının yüzde 25'inin*** tutara eklenmesi ve peşisıra insiyatif kullanılması ile farklılaşabilen rakam esas alınmaktadır.)

No5d (13b3) 4734 sayılı Kanun 13'üncü maddesi b bendi (3'üncü fıkra) kapsamında önseçim/önyeterlik ihalesinden en az 7 gün önce yayınlanan ihale türü. (Taahhüt Haber'in istatistiklerinde bu ayırıma, tahmini yaklaşık maliyet olarak, ilanda istenen ***iş deneyimi tutarının yüzde 25'inin*** tutara eklenmesi ve peşisıra insiyatif kullanılması ile farklılaşabilen rakam esas alınmaktadır.)

No1p (13a) 4734 sayılı Kanun 13'üncü maddesi a bendi (3) kapsamında Pazarlık ihalesinden en az 25 gün önce yayınlanan ihale türü. (Taahhüt Haber'in istatistiklerinde bu ayırıma, tahmini yaklaşık maliyet olarak, ilanda istenen ***iş deneyimi tutarının yüzde 25'inin*** tutara eklenmesi ve peşisıra insiyatif kullanılması ile farklılaşabilen rakam esas alınmaktadır.)

(*) Tahmini yaklaşık maliyetler küsuratları 250 ve/veya 500 bin TL.rakamlara yuvarlanmıştır

(**) Kamu İhale Kurumunun (KİK) her gün yayınladığı KİK Bültenlerinde, KİK'in kurulduğu 2003 yılından bu yana sürdürdüğü, 13b1 ilanların ayrı başlık altında yayınlanması uygulamasını 2 Eylül 2024 Pazartesi gününden itibaren kaldırdığı için *(13b1 İlan: Yapım ihaleleri için 2025 yılı fiyatlarıyla yaklaşık maliyeti (YM) 3.201.926,- TL altı olan ihaler)* aynı tarihten itibaren biz de yapım ihalelerinde, YM'lerin alt sınını *(Yaşadığımız enflasyonist ortamın TL üzerindeki olumsuz baskısını da göz önüne alarak)* hiçbir zaman yayınlamadığımız 13b1 ilanlara ek olarak 13b2 ilanlarda da 2025 yılı fiyatlarıyla 8.447.946,-TL üstüne çektik. Bir başka deyişle Taahhüt Haber'lerde 2 Eylül 2024 tarihinden bu yana önceden de yayınlamadığımız 13b1 ilan yapım ihalelerine ek olarak YM'leri 2025 yılı fiyatlarıyla 8.447.946,-TL altı olan 13b2 inan yapım ihaleleri özetlerine der yer vermiyoruz. . (Öte Yandan Sözleşmeye Bağlanmış İhale Sonuçarında (SBİS) alt sınır olarak önceden olduğu gibi yine YM'si 13b1 sınırı üstünde olan bir başka deyişle 2025 yılı fiyatlarıyla 3.201.926,- üstünde olan SBİS'ler Günlük Taahhüt Haberlerde yer almaya devam etmektedir.)

Sayfa	İdare	İşin Süresi (Gün)	İş Deneyimi	Keşfi	Teminat (Gün)
Sayfa 38	Ankara Akyurt Bld Fen İşl Md	180	%80 BIII	8.447.946,-TL ile 33.791.911,-TL arası	180
Sayfa 29	Antalya Serik Bld Fen İşl Md	150	%50 AV	8.447.946,-TL ile 33.791.911,-TL arası	120
Sayfa 36	Balıkesir Gençlik Spor İl Md	180	%100 BIII	8.447.946,-TL ile 33.791.911,-TL arası	90
Sayfa 39	Balıkesir İl Milli Eğt Md	90	%60 CIV	33.791.911,-TL ile 253.439.417,-TL arası	30
Sayfa 35	Bursa Valiliği Yat İzl Koor Bşk	550	%80 BIII	33.791.911,-TL ile 253.439.417,-TL arası	120
Sayfa 37	Bursa Yıldırım Bld Fen İşl Md	540	%70 BIII	53.804.686,-TL ile 253.439.417,-TL arası	90
Sayfa 29	Diyarbakır Büyükşehir Bld	500	%50 AV	253.439.417 ,-TL ile 538.46.863,-TL arası	120
Sayfa 28	Diyarbakır Büyükşehir Bld	500	%50 AV	253.439.417 ,-TL ile 538.46.863,-TL arası	120
Sayfa 31	Diyarbakır Büyükşehir Su Kanal İdare	450	%50 AXI	538.46.863,-TL üstü üst sınır belirsiz	90
Sayfa 30	Diyarbakır Kulp Bld	120	%60 AV	8.447.946,-TL ile 33.791.911,-TL arası	60
Sayfa 30	DSİ 15 Bölge Md Şanlıurfa	700	%80 AIX	538.46.863,-TL üstü üst sınır belirsiz	120
Sayfa 39	Edirne İl Sağlık Md	120	%50 CII	8.447.946,-TL ile 33.791.911,-TL arası	120
Sayfa 27	Elazığ Fırat Üniversitesi Yapı İşl Tek Dai Bşk	100	%80 AIV	8.447.946,-TL ile 33.791.911,-TL arası	120
Sayfa 33	Erzurum Hınıs Bld Fen İşl Md	90	%80 AXVIII	8.447.946,-TL ile 33.791.911,-TL arası	90
Sayfa 36	Eskişehir İl Milli Eğitim Md	45	%80 BIII	8.447.946,-TL ile 33.791.911,-TL arası	120
Sayfa 38	Et Süt Kurumu Genel Md Dst Hiz Md	120	%100 BIII	8.447.946,-TL ile 33.791.911,-TL arası	60
Sayfa 31	EÜAŞ AŞ Yapım İşl Dai Bşk	1200	%Bu AXIV	İş bitirme rakam olarak verilmiştir	150
Sayfa 27	Gaziantep Büyükşehir GASKİ Gn Md	360	%70 AIV	33.791.911,-TL ile 253.439.417,-TL arası	120
Sayfa 32	İstanbul Sultanbeyli Bld	350	%50 AXVIII	33.791.911,-TL ile 253.439.417,-TL arası	90
Sayfa 30	İzmir Bayraklı Bld Fen İşl Md	120	%80 AV	8.447.946,-TL ile 33.791.911,-TL arası	60
Sayfa 33	Kahramanmaraş Büyükşehir KASKİ Plan Yatırım Dai Bşk	120	%50 YİBİGT	8.447.946,-TL ile 33.791.911,-TL arası	90
Sayfa 27	Kahramanmaraş Büyükşehir KASKİ Plan Yatırım Dai Bşk	180	%80 AIII	33.791.911,-TL ile 253.439.417,-TL arası	90
Sayfa 35	Kahramanmaraş Valiliği Yat İzl Koor Bşk	120	%50 BIII	53.804.686,-TL ile 253.439.417,-TL arası	120
Sayfa 27	Karabük Gençlik Spor İl Md	50	%50 AI	8.447.946,-TL ile 33.791.911,-TL arası	90
Sayfa 36	Karayolları 5 Bölge Md Mersin	100	%50 BIII	8.447.946,-TL ile 33.791.911,-TL arası	180
Sayfa 36	Karayolları 5 Bölge Md Mersin	150	%80 BIII	8.447.946,-TL ile 33.791.911,-TL arası	180
Sayfa 28	Kayseri Büyükşehir KASKİ Yat İnş Dai Bşk	360	%50 AIV	33.791.911,-TL ile 253.439.417,-TL arası	90
Sayfa 28	Kayseri Büyükşehir KASKİ Yat İnş Dai Bşk	300	%50 AIV	8.447.946,-TL ile 33.791.911,-TL arası	90
Sayfa 28	Kırklareli Lüleburgaz Bld Su Kanal Md	210	%100 AIV	33.791.911,-TL ile 253.439.417,-TL arası	60
Sayfa 30	Kocaeli Dilovası Bld Fen İşl Md	90	%50 AV	8.447.946,-TL ile 33.791.911,-TL arası	30
Sayfa 35	Kocaeli İl Milli Eğitim Md	500	%90 BIII	53.804.686,-TL ile 253.439.417,-TL arası	120
Sayfa 38	Konya Ilgın Bld Fen İşl Md	160	%50 BIII	8.447.946,-TL ile 33.791.911,-TL arası	90
Sayfa 40	Konya Selçuk Üniversitesi Selçuklu Uygulama Arşt Hst	30	%60 DIV	8.447.946,-TL ile 33.791.911,-TL arası	180
Sayfa 34	Kütahya Sağlık Bil Üniversitesi Yapı İşleri Tek Dai Bşk	120	%80 BIII	8.447.946,-TL ile 33.791.911,-TL arası	90
Sayfa 32	Malatya Yeşilyurt Bld Dst Hiz Md	210	%50 AXVIII	33.791.911,-TL ile 253.439.417,-TL arası	90
Sayfa 40	Mardin Büyükşehir Fen İşl Dai Bşk	30	%50 DIII	33.791.911,-TL ile 253.439.417,-TL arası	90
Sayfa 29	Samsun Büyükşehir Yol Yapım Bakım Onarım Dai Bşk	175	%80 AV	33.791.911,-TL ile 253.439.417,-TL arası	60
Sayfa 38	Siirt Bld Fen İşl Md	60	%80 BIII	8.447.946,-TL ile 33.791.911,-TL arası	90
Sayfa 30	Sinop Bld Fen İşl Md	120	%50 AV	8.447.946,-TL ile 33.791.911,-TL arası	60
Sayfa 31	Sivas Bld Su Kanal İşl Md	120	%50 AXI	33.791.911,-TL ile 253.439.417,-TL arası	60
Sayfa 40	TEİAŞ Türkiye Elektrik İletim AŞ Ankara	450	%50 DIII	53.804.686,-TL ile 253.439.417,-TL arası	120
Sayfa 37	TİGEM Tarım İşlt Gn Md Ankara	120	%100 BIII	8.447.946,-TL ile 33.791.911,-TL arası	90
Sayfa 37	TİGEM Tarım İşlt Gn Md Ankara	120	%100 BIII	8.447.946,-TL ile 33.791.911,-TL arası	90
Sayfa 36	TİGEM Tarım İşlt Gn Md Ankara	130	%100 BIII	8.447.946,-TL ile 33.791.911,-TL arası	90
Sayfa 34	TOKİ Toplu Konut İdare Bşk	600	%60 BII	538.46.863,-TL üstü üst sınır belirsiz	150
Sayfa 34	TOKİ Toplu Konut İdare Bşk	450	%90 BIII	253.439.417 ,-TL ile 538.46.863,-TL arası	150
Sayfa 38	Trabzon Yomra Bld	550	%100 BIII	53.804.686,-TL ile 253.439.417,-TL arası	90
Sayfa 37	Tunceli İl Özel İdare	120	%100 BIII	8.447.946,-TL ile 33.791.911,-TL arası	90
Sayfa 32	Uşak Gençlik Spor İl Md	120	%80 AXVIII	8.447.946,-TL ile 33.791.911,-TL arası	120
Sayfa 37	Van Büyükşehir Fen İşl Dai Bşk	450	%70 BIII	538.46.863,-TL üstü üst sınır belirsiz	90
Sayfa 35	Van Valiliği Yat İzl Koor Bşk	420	%60 BIII	538.46.863,-TL üstü üst sınır belirsiz	150
Sayfa 38	Zonguldak Kozlu Bld Fen İşl Md	180	%50 BIII	8.447.946,-TL ile 33.791.911,-TL arası	30

Taahhüt Haber İlanları özetleyip, sınıflandırarak yayınlarken o günkü bültende yer alan ilanları Güne Bakış sayfalarında öncelikle sayıları, grupları ve ilan tiplerini tablo ve grafikler yardımıyla açıklar ve peşi sıra "İdare Adına Göre, Yaklaşık Maliyetlerine göre Büyükten Küçüge ve Teminat Sürelerine Göre Büyükten Küçüğe" olarak sıralar. Böylece okuyucularının ilgilendiği ihale duyurusuna kolaylıkla ulaşmasını hedefler

İdarelere Göre İhaleler: Taahhüt Haber, her gün "Güne Bakış" başlığı altında "İdarelere Göre İhaleler" sayfasında o gün yayınlanan ihaleleri idarelerin alfabetik sıralamasına göre yayınlar

Sayfa	Keşif (YM) Aralığı	İşin Süresi (Gün)		Teminat (Gün)	İş Deneyimi
A					
Sayfa 30	538.46.863,-TL üstü üst sınır belirsiz	700	DSİ 15 Bölge Md Şanlıurfa	120	% 80 AIX
Sayfa 31	538.46.863,-TL üstü üst sınır belirsiz	450	Diyarbakır Büyükşehir Su Kanal İdare	90	% 50 AXI
Sayfa 31	İş bitirme rakam olarak verilmiştir	1200	EÜAŞ AŞ Yapım İşl Dai Bşk	150	% Bu AXIV
Sayfa 28	253.439.417 ,-TL ile 538.46.863,-TL arası	500	Diyarbakır Büyükşehir Bld	120	% 50 AV
Sayfa 29	253.439.417 ,-TL ile 538.46.863,-TL arası	500	Diyarbakır Büyükşehir Bld	120	% 50 AV
Sayfa 28	33.791.911,-TL ile 253.439.417,-TL arası	360	Kayseri Büyükşehir KASKİ Yat İnş Dai Bşk	90	% 50 AIV
Sayfa 27	33.791.911,-TL ile 253.439.417,-TL arası	180	Kahramanmaraş Büyükşehir KASKİ Plan Yatırım Bşk	90	% 80 AIII
Sayfa 32	33.791.911,-TL ile 253.439.417,-TL arası	210	Malatya Yeşilyurt Bld Dst Hiz Md	90	% 50 AXVIII
Sayfa 32	33.791.911,-TL ile 253.439.417,-TL arası	350	İstanbul Sultanbeyli Bld	90	% 50 AXVIII
Sayfa 31	33.791.911,-TL ile 253.439.417,-TL arası	120	Sivas Bld Su Kanal İşl Md	60	% 50 AXI
Sayfa 27	33.791.911,-TL ile 253.439.417,-TL arası	360	Gaziantep Büyükşehir GASKİ Gn Md	120	% 70 AIV
Sayfa 29	33.791.911,-TL ile 253.439.417,-TL arası	175	Samsun Büyükşehir Yol Yapım Bakım Onarım Bşk	60	% 80 AV
Sayfa 28	33.791.911,-TL ile 253.439.417,-TL arası	210	Kırklareli Lüleburgaz Bld Su Kanal Md	60	% 100 AIV
Sayfa 32	8.447.946,-TL ile 33.791.911,-TL arası	120	Uşak Gençlik Spor İl Md	120	% 80 AXVIII
Sayfa 28	8.447.946,-TL ile 33.791.911,-TL arası	300	Kayseri Büyükşehir KASKİ Yat İnş Dai Bşk	90	% 50 AIV
Sayfa 29	8.447.946,-TL ile 33.791.911,-TL arası	150	Antalya Serik Bld Fen İşl Md	120	% 50 AV
Sayfa 30	8.447.946,-TL ile 33.791.911,-TL arası	120	Diyarbakır Kulp Bld	60	% 60 AV
Sayfa 27	8.447.946,-TL ile 33.791.911,-TL arası	100	Elazığ Fırat Üniversitesi Yapı İşl Tek Dai Bşk	120	% 80 AIV
Sayfa 30	8.447.946,-TL ile 33.791.911,-TL arası	120	Sinop Bld Fen İşl Md	60	% 50 AV
Sayfa 33	8.447.946,-TL ile 33.791.911,-TL arası	90	Erzurum Hınıs Bld Fen İşl Md	90	% 80 AXVIII
Sayfa 33	8.447.946,-TL ile 33.791.911,-TL arası	120	Kahramanmaraş Büyükşehir KASKİ Plan Yatırım Bşk	90	% 50 YİBİGT
Sayfa 27	8.447.946,-TL ile 33.791.911,-TL arası	50	Karabük Gençlik Spor İl Md	90	% 50 AI
Sayfa 30	8.447.946,-TL ile 33.791.911,-TL arası	90	Kocaeli Dilovası Bld Fen İşl Md	30	% 50 AV
Sayfa 30	8.447.946,-TL ile 33.791.911,-TL arası	120	İzmir Bayraklı Bld Fen İşl Md	60	% 80 AV
B					
Sayfa 37	538.46.863,-TL üstü üst sınır belirsiz	450	Van Büyükşehir Fen İşl Dai Bşk	90	% 70 BIII
Sayfa 35	538.46.863,-TL üstü üst sınır belirsiz	420	Van Valiliği Yat İzl Koor Bşk	150	% 60 BIII
Sayfa 34	538.46.863,-TL üstü üst sınır belirsiz	600	TOKİ Toplu Konut İdare Bşk	150	% 60 BII
Sayfa 34	253.439.417 ,-TL ile 538.46.863,-TL arası	450	TOKİ Toplu Konut İdare Bşk	150	% 90 BIII
Sayfa 37	53.804.686,-TL ile 253.439.417,-TL arası	540	Bursa Yıldırım Bld Fen İşl Md	90	% 70 BIII
Sayfa 38	53.804.686,-TL ile 253.439.417,-TL arası	550	Trabzon Yomra Bld	90	% 100 BIII
Sayfa 35	53.804.686,-TL ile 253.439.417,-TL arası	120	Kahramanmaraş Valiliği Yat İzl Koor Bşk	120	% 50 BIII
Sayfa 35	53.804.686,-TL ile 253.439.417,-TL arası	500	Kocaeli İl Milli Eğitim Md	120	% 90 BIII
Sayfa 35	33.791.911,-TL ile 253.439.417,-TL arası	550	Bursa Valiliği Yat İzl Koor Bşk	120	% 80 BIII
Sayfa 37	8.447.946,-TL ile 33.791.911,-TL arası	120	TİGEM Tarım İşlt Gn Md Ankara	90	% 100 BIII
Sayfa 38	8.447.946,-TL ile 33.791.911,-TL arası	180	Ankara Akyurt Bld Fen İşl Md	180	% 80 BIII
Sayfa 36	8.447.946,-TL ile 33.791.911,-TL arası	180	Balıkesir Gençlik Spor İl Md	90	% 100 BIII
Sayfa 36	8.447.946,-TL ile 33.791.911,-TL arası	45	Eskişehir İl Milli Eğitim Md	120	% 80 BIII
Sayfa 36	8.447.946,-TL ile 33.791.911,-TL arası	130	TİGEM Tarım İşlt Gn Md Ankara	90	% 100 BIII
Sayfa 34	8.447.946,-TL ile 33.791.911,-TL arası	120	Kütahya Sağlık Bil Üniversitesi Yapı İşleri Tek Dai Bşk	90	% 80 BIII
Sayfa 36	8.447.946,-TL ile 33.791.911,-TL arası	100	Karayolları 5 Bölge Md Mersin	180	% 50 BIII
Sayfa 36	8.447.946,-TL ile 33.791.911,-TL arası	150	Karayolları 5 Bölge Md Mersin	180	% 80 BIII
Sayfa 38	8.447.946,-TL ile 33.791.911,-TL arası	120	Et Süt Kurumu Genel Md Dst Hiz Md	60	% 100 BIII
Sayfa 37	8.447.946,-TL ile 33.791.911,-TL arası	120	TİGEM Tarım İşlt Gn Md Ankara	90	% 100 BIII
Sayfa 38	8.447.946,-TL ile 33.791.911,-TL arası	60	Siirt Bld Fen İşl Md	90	% 80 BIII
Sayfa 38	8.447.946,-TL ile 33.791.911,-TL arası	160	Konya Ilgın Bld Fen İşl Md	90	% 50 BIII
Sayfa 38	8.447.946,-TL ile 33.791.911,-TL arası	180	Zonguldak Kozlu Bld Fen İşl Md	30	% 50 BIII
Sayfa 37	8.447.946,-TL ile 33.791.911,-TL arası	120	Tunceli İl Özel İdare	90	% 100 BIII
C					
Sayfa 39	33.791.911,-TL ile 253.439.417,-TL arası	90	Balıkesir İl Milli Eğt Md	30	% 60 CIV
Sayfa 39	8.447.946,-TL ile 33.791.911,-TL arası	120	Edirne İl Sağlık Md	120	% 50 CII
D					
Sayfa 40	53.804.686,-TL ile 253.439.417,-TL arası	450	TEİAŞ Türkiye Elektrik İletim AŞ Ankara	120	% 50 DIII
Sayfa 40	33.791.911,-TL ile 253.439.417,-TL arası	30	Mardin Büyükşehir Fen İşl Dai Bşk	90	% 50 DIII
Sayfa 40	8.447.946,-TL ile 33.791.911,-TL arası	30	Konya Selçuk Üniversitesi Selçuklu Uygulama Hst	180	% 60 DIV

Taahhüt Haber İlanları özetleyip, sınıflandırarak yayınlarken o günkü bültende yer alan ilanları Güne Bakış sayfalarında öncelikle sayıları, grupları ve ilan tiplerini tablo ve grafikler yardımıyla açıklar ve peşi sıra "İdare Adına Göre, Yaklaşık Maliyetlerine göre Büyükten Küçüge ve Teminat Sürelerine Göre Büyükten Küçüğe" olarak dizer. Böylece okuyucularının ilgilendiği ihale duyurusuna kolaylıkla ulaşmasını hedefler

Yaklaşık Maliyet Aralığına Göre İhaleler: Taahhüt Haber, her gün "Güne Bakış" başlığı altında "Yaklaşık Maliyet Aralığına Göre İhaleler" sayfasında o gün yayınlanan ihaleleri, mevzuatın sağladığı ipuçlarından hareket ederek, keşiflerine (Yaklaşık Maliyetlerine) göre ve benzer iş grupları başlıkları altında büyükten küçüğe doğru sıralayarak yayınlar.

Sayfa	Teminat (Gün)		İşin Süresi (Gün)	İş Deneyimi		Keşfi
A						
Sayfa 31	150	EÜAŞ AŞ Yapım İşl Dai Bşk	1200	%Bu	AXIV	İş bitirme rakam olarak verilmiştir
Sayfa 30	120	DSİ 15 Bölge Md Şanlıurfa	700	%80	AIX	538.46.863,-TL üstü üst sınır belirsiz
Sayfa 28	120	Diyarbakır Büyükşehir Bld	500	%50	AV	253.439.417 ,-TL ile 538.46.863,-TL arası
Sayfa 29	120	Diyarbakır Büyükşehir Bld	500	%50	AV	253.439.417 ,-TL ile 538.46.863,-TL arası
Sayfa 27	120	Gaziantep Büyükşehir GASKİ Gn Md	360	%70	AIV	33.791.911,-TL ile 253.439.417,-TL arası
Sayfa 29	120	Antalya Serik Bld Fen İşl Md	150	%50	AV	8.447.946,-TL ile 33.791.911,-TL arası
Sayfa 27	120	Elazığ Fırat Üniversitesi Yapı İşl Tek Dai Bşk	100	%80	AIV	8.447.946,-TL ile 33.791.911,-TL arası
Sayfa 32	120	Uşak Gençlik Spor İl Md	120	%80	AXVIII	8.447.946,-TL ile 33.791.911,-TL arası
Sayfa 31	90	Diyarbakır Büyükşehir Su Kanal İdare	450	%50	AXI	538.46.863,-TL üstü üst sınır belirsiz
Sayfa 27	90	Kahramanmaraş Büyükşehir KASKİ Plan Yatırım Dai Bşk	180	%80	AIII	33.791.911,-TL ile 253.439.417,-TL arası
Sayfa 32	90	Malatya Yeşilyurt Bld Dst Hiz Md	210	%50	AXVIII	33.791.911,-TL ile 253.439.417,-TL arası
Sayfa 32	90	İstanbul Sultanbeyli Bld	350	%50	AXVIII	33.791.911,-TL ile 253.439.417,-TL arası
Sayfa 28	90	Kayseri Büyükşehir KASKİ Yat İnş Dai Bşk	360	%50	AIV	33.791.911,-TL ile 253.439.417,-TL arası
Sayfa 33	90	Kahramanmaraş Büyükşehir KASKİ Plan Yatırım Dai Bşk	120	%50	YİBİGT	8.447.946,-TL ile 33.791.911,-TL arası
Sayfa 28	90	Kayseri Büyükşehir KASKİ Yat İnş Dai Bşk	300	%50	AIV	8.447.946,-TL ile 33.791.911,-TL arası
Sayfa 27	90	Karabük Gençlik Spor İl Md	50	%50	AI	8.447.946,-TL ile 33.791.911,-TL arası
Sayfa 33	90	Erzurum Hınıs Bld Fen İşl Md	90	%80	AXVIII	8.447.946,-TL ile 33.791.911,-TL arası
Sayfa 31	60	Sivas Bld Su Kanal İşl Md	120	%50	AXI	33.791.911,-TL ile 253.439.417,-TL arası
Sayfa 29	60	Samsun Büyükşehir Yol Yapım Bakım Onarım Dai Bşk	175	%80	AV	33.791.911,-TL ile 253.439.417,-TL arası
Sayfa 28	60	Kırklareli Lüleburgaz Bld Su Kanal Md	210	%100	AIV	33.791.911,-TL ile 253.439.417,-TL arası
Sayfa 30	60	İzmir Bayraklı Bld Fen İşl Md	120	%80	AV	8.447.946,-TL ile 33.791.911,-TL arası
Sayfa 30	60	Sinop Bld Fen İşl Md	120	%50	AV	8.447.946,-TL ile 33.791.911,-TL arası
Sayfa 30	60	Diyarbakır Kulp Bld	120	%60	AV	8.447.946,-TL ile 33.791.911,-TL arası
Sayfa 30	30	Kocaeli Dilovası Bld Fen İşl Md	90	%50	AV	8.447.946,-TL ile 33.791.911,-TL arası
B						
Sayfa 38	180	Ankara Akyurt Bld Fen İşl Md	180	%80	BIII	8.447.946,-TL ile 33.791.911,-TL arası
Sayfa 36	180	Karayolları 5 Bölge Md Mersin	150	%80	BIII	8.447.946,-TL ile 33.791.911,-TL arası
Sayfa 36	180	Karayolları 5 Bölge Md Mersin	100	%50	BIII	8.447.946,-TL ile 33.791.911,-TL arası
Sayfa 35	150	Van Valiliği Yat İzl Koor Bşk	420	%60	BIII	538.46.863,-TL üstü üst sınır belirsiz
Sayfa 34	150	TOKİ Toplu Konut İdare Bşk	600	%60	BII	538.46.863,-TL üstü üst sınır belirsiz
Sayfa 34	150	TOKİ Toplu Konut İdare Bşk	450	%90	BIII	253.439.417 ,-TL ile 538.46.863,-TL arası
Sayfa 35	120	Kahramanmaraş Valiliği Yat İzl Koor Bşk	120	%50	BIII	53.804.686,-TL ile 253.439.417,-TL arası
Sayfa 35	120	Kocaeli İl Milli Eğitim Md	500	%90	BIII	53.804.686,-TL ile 253.439.417,-TL arası
Sayfa 35	120	Bursa Valiliği Yat İzl Koor Bşk	550	%80	BIII	33.791.911,-TL ile 253.439.417,-TL arası
Sayfa 36	120	Eskişehir İl Milli Eğitim Md	45	%80	BIII	8.447.946,-TL ile 33.791.911,-TL arası
Sayfa 37	90	Van Büyükşehir Fen İşl Dai Bşk	450	%70	BIII	538.46.863,-TL üstü üst sınır belirsiz
Sayfa 37	90	Bursa Yıldırım Bld Fen İşl Md	540	%70	BIII	53.804.686,-TL ile 253.439.417,-TL arası
Sayfa 38	90	Trabzon Yomra Bld	550	%100	BIII	53.804.686,-TL ile 253.439.417,-TL arası
Sayfa 37	90	TİGEM Tarım İşlt Gn Md Ankara	120	%100	BIII	8.447.946,-TL ile 33.791.911,-TL arası
Sayfa 36	90	TİGEM Tarım İşlt Gn Md Ankara	130	%100	BIII	8.447.946,-TL ile 33.791.911,-TL arası
Sayfa 37	90	Tunceli İl Özel İdare	120	%100	BIII	8.447.946,-TL ile 33.791.911,-TL arası
Sayfa 34	90	Kütahya Sağlık Bil Üniversitesi Yapı İşleri Tek Dai Bşk	120	%80	BIII	8.447.946,-TL ile 33.791.911,-TL arası
Sayfa 37	90	TİGEM Tarım İşlt Gn Md Ankara	120	%100	BIII	8.447.946,-TL ile 33.791.911,-TL arası
Sayfa 38	90	Siirt Bld Fen İşl Md	60	%80	BIII	8.447.946,-TL ile 33.791.911,-TL arası
Sayfa 38	90	Konya Ilgın Bld Fen İşl Md	160	%50	BIII	8.447.946,-TL ile 33.791.911,-TL arası
Sayfa 36	90	Balıkesir Gençlik Spor İl Md	180	%100	BIII	8.447.946,-TL ile 33.791.911,-TL arası
Sayfa 38	60	Et Süt Kurumu Genel Md Dst Hiz Md	120	%100	BIII	8.447.946,-TL ile 33.791.911,-TL arası
Sayfa 38	30	Zonguldak Kozlu Bld Fen İşl Md	180	%50	BIII	8.447.946,-TL ile 33.791.911,-TL arası
C						
Sayfa 39	120	Edirne İl Sağlık Md	120	%50	CII	8.447.946,-TL ile 33.791.911,-TL arası
Sayfa 39	30	Balıkesir İl Milli Eğt Md	90	%60	CIV	33.791.911,-TL ile 253.439.417,-TL arası
D						
Sayfa 40	180	Konya Selçuk Üniversitesi Selçuklu Uygulama Arşt Hst	30	%60	DIV	8.447.946,-TL ile 33.791.911,-TL arası
Sayfa 40	120	TEİAŞ Türkiye Elektrik İletim AŞ Ankara	450	%50	DIII	53.804.686,-TL ile 253.439.417,-TL arası
Sayfa 40	90	Mardin Büyükşehir Fen İşl Dai Bşk	30	%50	DIII	33.791.911,-TL ile 253.439.417,-TL arası

Taahhüt Haber İlanları özetleyip, sınıflandırarak yayınlarken o günkü bültende yer alan ilanları Güne Bakış sayfalarında öncelikle sayıları, grupları ve ilan tiplerini tablo ve grafikler yardımıyla açıklar ve peşi sıra "İdare Adına Göre, Yaklaşık Maliyetlerine göre Büyükten Küçüge ve Teminat Sürelerine Göre Büyükten Küçüğe" olarak sıralar. Böylece okuyucularının ilgilendiği ihale duyurusuna kolaylıkla ulaşmasını hedefler

Teminat Süresine Göre İhaleler: Taahhüt Haber, her gün "Güne Bakış" başlığı altında "Teminat Süresine Göre İhaleler" sayfasında o gün yayınlanan ihaleleri, benzer iş grupları başlıkları altında, idarelerin istediği teminat sürelerine göre sınıflandırarak yayınlar.

AI Grup KÖPRÜ ve VİYADÜK İŞLERİ İlanları Özeti

AI - DİĞER

Karabük Gençlik Spor İl Md

Hubbi Hatun Yurdu Yangın Söndürme (Sprink) Sistemi Yapımı İşi yapım işi 4734 sayılı Kamu İhale Kanununun 19 uncu maddesine göre açık ihale usulü ile ihale edilecek olup, teklifler sadece elektronik ortamda EKAP üzerinden alınacaktır. İlanın özeti şöyle.
(N) : 1 / (SY) Sorgulama Yok (SD Altı Ret. İş Makul Teklif Sahibine İhale Edilecek)

2025/799165

Niteliği Onikişer Katlı A, B,C ve D Olmak Üzere 4 Bloktan Oluşan Hubbi Hatun Yurdu İçin Tüm Bloklara Yangın Söndürme (Sprink) Sistemi Yapılması İşi
Süre Yer tesliminden itibaren **50** gün
Keşfi *8.447.946,-TL ile 33.791.911,-TL arası*
Benzer **%** 50 **-** *I.Grup:Sıhhi Tesisat İşleri*
Diploma Makine Mühendisliği
İh. Tarihi **17 Haziran 2025 Salı** ***12:00***
Yeri İhale ve Satın Alma Şube Müdürlüğü
İdare KARABÜK GENÇLİK VE SPOR İL MÜDÜRLÜĞÜ
Teminat % 3 - ***90*** gün süreli

MESLEKİ ve TEKNİK YETERLİK KOŞULLARI
Teknik Personel
İlanda ve Sözleşme Tasarısında Teknik Personel Belirtilmemiştir
Sözleşme: *Anahtar Teslimi Götürü Bedel*
BAZI DİĞER ÖNEMLİ HUSUSLAR
KİK İtiraz Bedeli: 101.344,00 TRY (Türk Lirası)-

AIII Grup BORU ve İLETİM HATLARI İlanları Özeti

AIII - BELEDİYE

Kahramanmaraş Büyükşehir KASKİ Plan Yatırım Dai Bşk

Kahramanmaraş İlçeleri Mahalleleri Köy Evleri 2.Kısım Kanalizasyon ve Foseptik Tesisleri Yapım İşi yapım işi 4734 sayılı Kamu İhale Kanununun 19 uncu maddesine göre açık ihale usulü ile ihale edilecek olup, teklifler sadece elektronik ortamda EKAP üzerinden alınacaktır. İlanın özeti şöyle.(Ekonomik açıdan en avantajlı teklif fiyatla birlikte fiyat dışındaki unsurlar da dikkate alınarak belirlenecek.)
İhalede Uygulanacak Sınır Değer Katsayısı (N) : 1,20 - Sınır Değerin Altında Teklif Sunan İsteklilerin Teklifleri Açıklama İstenilmeksizin Reddedilecektir.

2025/782405

Niteliği 15 Adet Prefabrik Betonarme Foseptik, Ø150-500 mm Arası Çaplarda 45030 m Uzunluğunda Kanalizasyon Hattı, ve 1000 Adet Prefabrik Muayene Bacası Yapılması.
Süre Yer tesliminden itibaren **180** gün
Keşfi ***33.791.911,-TL ile 253.439.417,-TL arası***
Benzer **%** 80 **-** *(A) Alt Yapı İşleri Kapsamında III. Grup: Boru ve İletim Hattı İşleri veya IV. Grup: İçme-Kullanma Suyu ve Kanalizasyon İşleri*
Diploma İnşaat Mühendisliği
İh. Tarihi **26 Haziran 2025 Perşembe**
Saati **10:30**
Yeri Kahramanmaraş Su ve Kanalizasyon İdaresi Genel Müdürlüğü, Destek Hizmetleri Daire Başkanlığı, İdari Bina İhale Salonu Kat :1 Yavuz Selim Mah. Recep Tayyip Erdoğan Blv. No:79 Dulkadiroğlu / Kahramanmaraş
İdare KAHRAMANMARAŞ SU VE KANALİZASYON İDARESİ GENEL MÜDÜRLÜĞÜ PLANLAMA VE YATIRIM DAİRESİ BAŞKANLIĞI
Teminat % 3 - ***90*** gün süreli
Kaynak 30.05.2025 tarihli KİB.

EKONOMİK ve MALİ YETERLİK KOŞULLARI
Bu ihale için bilanço veya eşdeğer belgeler isteniyor
Bu ihale için iş hacmine yönelik belgeler isteniyor

MESLEKİ ve TEKNİK YETERLİK KOŞULLARI
Teknik Personel
1 Adet Şantiye Şefi İnşaat Mühendisi En az 5 (beş) yıl deneyimli olacaktır.
1 Adet Saha Elemanı Harita Mühendisi veya Teknikeri En az 3 (Üç) yıl deneyimli olacaktır.

Teklif Birim Fiyat Teklif verilecek ve ihale sonucu üzerine ihale edilen müteahhit ile BİRİM FİYAT SÖZLEŞME imzalanacak

BAZI DİĞER ÖNEMLİ HUSUSLAR
KİK İtiraz Bedeli: 202.718,00 TRY (Türk Lirası) Ödenek Durumu: 2025 %90 2026 %10 - Bu iş için avans verilmeyecektir. - Fiyat farkı hesaplanacaktır.

Bu ilan, ihale tarihinden 27 gün önce yayınlanmıştır.
Bakınız 30.05.2025 Tarihli Kamu İhale Bülteni Sayfa 133

AIV Grup SU KANAL İŞLERİ İlanları Özeti

AIV - ÜNİVERSİTE

Elazığ Fırat Üniversitesi Yapı İşl Tek Dai Bşk

Fırat Üniversitesi Kampüsleri 2025 Yılı Altyapı İşleri yapım işi 4734 sayılı Kamu İhale Kanununun 19 uncu maddesine göre açık ihale usulü ile ihale edilecek olup, teklifler sadece elektronik ortamda EKAP üzerinden alınacaktır. İlanın özeti şöyle.
(N) : 1,2 / (SY) Sorgulama Yok (SD Altı Ret. İş Makul Teklif Sahibine İhale Edilecek)

2025/771414

Niteliği Fırat Üniversitesi Kampüslerinde, Birim Fiyat Teklif Cetvelinde Belirtilen 69 (Altmışdokuz) Adet Poz ile (1136 m² Parke Taşı, 514 m² Karosiman, 541 m Bordür Döşemesi, 250 m Bazalt Döşeme, 264 m Drenaj Yapılması, 2400 m Kanalizasyon Hattı Yapılması) Kanalizasyon ve Saha İşleri Yaptırılacaktır.
Süre Yer tesliminden itibaren **100** gün
Keşfi ***8.447.946,-TL ile 33.791.911,-TL arası***
Benzer **%** 80 **-** *A IV veya A XVIII*
Diploma İnşaat Mühendisliği
İh. Tarihi **23 Haziran 2025 Pazartesi** ***10:00***
Yeri Fırat Üniversitesi Yapı İşleri ve Teknik Daire Başkanlığı İhale Salonu
İdare YAPI İŞLERİ VE TEKNİK DAİRE BAŞKANLIĞI YÜKSEKÖĞRETİM KURUMLARI FIRAT ÜNİVERSİTESİ
Teminat % 3 - ***120*** gün süreli

MESLEKİ ve TEKNİK YETERLİK KOŞULLARI
Teknik Personel
İlanda ve Sözleşme Tasarısında Teknik Personel Belirtilmemiştir
Sözleşme: *Teklif Birim Fiyat*
BAZI DİĞER ÖNEMLİ HUSUSLAR
KİK İtiraz Bedeli: 101.344,00 TRY (Türk Lirası)-

AIV - BELEDİYE

Gaziantep Büyükşehir GASKİ Gn Md

Şehir Genelindeki Baca Kapaklarının Asfalt Kotuna Getirilmesi Yapım İşi yapım işi 4734 sayılı Kamu İhale Kanununun 19 uncu maddesine göre açık ihale usulü ile ihale edilecek olup, teklifler sadece elektronik ortamda EKAP üzerinden alınacaktır. İlanın özeti şöyle.(Ekonomik açıdan en avantajlı teklif fiyatla birlikte fiyat dışındaki unsurlar da dikkate alınarak belirlenecek.)
İhalede Uygulanacak Sınır Değer Katsayısı (N) : 1,2 - Teklifi Sınır Değerin Altında Kalan İsteklilerden Kanunun 38 inci Maddesine Göre açıklama istenecek.

2025/668508

Niteliği 4000 Adet Baca Kapağının, 2000 Adet Izgaranın Asfalt Kotuna Getirilmesi ve 6000 Ton Asfalt Yama İşleri Yapılacaktır.
Süre Yer tesliminden itibaren **360** gün
Keşfi ***33.791.911,-TL ile 253.439.417,-TL arası***
Benzer **%** 70 **-** *A/IV Grubu*
Diploma İnşaat Mühendisliği
İh. Tarihi **26 Haziran 2025 Perşembe**
Saati **14:00**
Yeri GASKİ Genel Müdürlüğü/Destek Hizmetleri Daire Başkanlığı/ Değirmiçem Mah. Kıbrıs Cd No:1/A Şehitkamil/Gaziantep
İdare GAZİANTEP SU VE KANALİZASYON İDARESİ (GASKİ) GENEL MÜDÜRLÜĞÜ
Teminat % 3 - ***120*** gün süreli
Kaynak 30.05.2025 tarihli KİB.

EKONOMİK ve MALİ YETERLİK KOŞULLARI
Bu ihale için bilanço veya eşdeğer belgeler isteniyor
Bu ihale için iş hacmine yönelik belgeler isteniyor

MESLEKİ ve TEKNİK YETERLİK KOŞULLARI
Teknik Personel
1 Adet Şantiye Şefi İnşaat Mühendisi
1 Adet Topoğraf Harita Mühendisi

Teklif Birim Fiyat Teklif verilecek ve ihale sonucu üzerine ihale edilen müteahhit ile BİRİM FİYAT SÖZLEŞME imzalanacak

BAZI DİĞER ÖNEMLİ HUSUSLAR
Ekonomik açıdan en avantajlı teklif fiyatla birlikte fiyat dışındaki unsurlar da dikkate alınarak belirlenecek.
KİK İtiraz Bedeli: 152.021,00 TRY (Türk Lirası) Ödenek Durumu: Sözleşmede ve İdari Şartnamede ödenek belirtilmemiştir. - Bu iş için avans verilmeyecektir. - Fiyat farkı hesaplanacaktır.
Bu ilan, ihale tarihinden 28 gün önce yayınlanmıştır.
Bakınız 30.05.2025 Tarihli Kamu İhale Bülteni Sayfa 14

Kayseri Büyükşehir KASKİ Yat İnş Dai Bşk

Bünyan İlçesi Muhtelif Mahallelerinde İçme Suyu İsale, Terfi ve Şebeke Hattı İnşaatı yapım işi 4734 sayılı Kamu İhale Kanununun 19 uncu maddesine göre açık ihale usulü ile ihale edilecek olup, teklifler sadece elektronik ortamda EKAP üzerinden alınacaktır. İlanın özeti şöyle.(Ekonomik açıdan en avantajlı teklif fiyatla birlikte fiyat dışındaki unsurlar da dikkate alınarak belirlenecek.)

İhalede Uygulanacak Sınır Değer Katsayısı (N) : 1,20 - Sınır Değerin Altında Teklif Sunan İsteklilerin Teklifleri Açıklama İstenilmeksizin Reddedilecektir.

2025/801712

Niteliği Bünyan İlçesi Muhtelif Mahallelerinde Yaklaşık 24 km İçme Suyu Hattı, 4 Adet İçme Suyu Deposu (100 m³-200 m³-300 m³ Hacimli) Yapımı ile Mekanik ve Elektrik İşleri, 3 Adet 3 Gruplu Terfi Merkezi, 5 Adet 10 m³ Hacimli Prefabrik Maslak, 5 Adet Darbe Önleme Vana Odası ve Debimetre Odası, 9 Adet Vantuz ve Tahliye Odası ile 9 Adet Vantuz Odası Yapılması. Ayrıca 5 Adet Mevcut İçme Suyu Deposunun Tamir ve Tadilatlarının Yapılması.
Süre Yer tesliminden itibaren **360** gün
Keşfi ***33.791.911,-TL ile 253.439.417,-TL arası***
Benzer **%** 50 **-** *A/IV. Grup İşler*
Diploma Çevre Mühendisliği, İnşaat Mühendisliği
İh. Tarihi **24 Haziran 2025 Salı**
Saati **11:30**
Yeri KASKİ Genel Kurul Toplantı Salonu 24.06.2025 Saat 14:30 (Tekliflerin Açılma Saati)
İdare KAYSERİ BÜYÜKŞEHİR BELEDİYESİ SU VE KANALİZASYON İDARESİ YATIRIM VE İNŞAAT DAİRESİ BAŞKANLIĞI
Teminat % 3 - ***90*** gün süreli
Kaynak 30.05.2025 tarihli KİB.

EKONOMİK ve MALİ YETERLİK KOŞULLARI
Bu ihale için bilanço veya eşdeğer belgeler isteniyor
Bu ihale için iş hacmine yönelik belgeler isteniyor

MESLEKİ ve TEKNİK YETERLİK KOŞULLARI
Teknik Personel
1 Şantiye Şefi İnşaat Mühendisi En az 1 Yıl deneyimli
1 Topograf Harita Teknikeri veya Teknisyeni
1 Usta Çelik boru kaynağı branşlarında sertifikalı usta

Yapı Araçları
Paletli Hidrolik Ekskavatör 2 Adet min. 220 HP kapasiteli
Kırıcı 1 Adet min. 1800 kg kapasiteli
Traktör kepçe (Kazıcı-Yükleyici) 2 Adet
Kamyon 4 Adet min. 10 Ton Kapasiteli
Arazöz 1 Adet
Jeneratör 1 Adet min. 40 kVA
Titreşimli Silindir veya Kompaktör 1 Adet Açılan hendek genişliğine uygun, motor gücü min. 10 HP, vibrasyon gücü min. 21 KN)
Asfalt Kesme Makinası 1 Adet
Atıksu/Çamur drenaj pompası 1 Adet min. 10 lt/sn kapasiteli

Teklif Birim Fiyat Teklif verilecek ve ihale sonucu üzerine ihale edilen müteahhit ile BİRİM FİYAT SÖZLEŞME imzalanacak

BAZI DİĞER ÖNEMLİ HUSUSLAR
Ekonomik açıdan en avantajlı teklif fiyatla birlikte fiyat dışındaki unsurlar da dikkate alınarak belirlenecek.
KİK İtiraz Bedeli: 152.021,00 TRY (Türk Lirası) Ödenek Durumu: 2025 %40 2026 %60 - Bu iş için avans verilmeyecektir. - Fiyat farkı hesaplanacaktır.
Bu ilan, ihale tarihinden 25 gün önce yayınlanmıştır.
Bakınız 30.05.2025 Tarihli Kamu İhale Bülteni Sayfa 123

Kırklareli Lüleburgaz Bld Su Kanal Md

İlçemiz Muhtelif Cadde ve Sokaklarında Kanalizasyon ve Yağmur Suyu Döşenmesi Yapım İşi yapım işi 4734 sayılı Kamu İhale Kanununun 19 uncu maddesine göre açık ihale usulü ile ihale edilecek olup, teklifler sadece elektronik ortamda EKAP üzerinden alınacaktır. İlanın özeti şöyle.

İhalede Uygulanacak Sınır Değer Katsayısı (N) : 1,20 - Sınır Değerin Altında Teklif Sunan İsteklilerin Teklifleri Açıklama İstenilmeksizin Reddedilecektir.

2025/806094

Niteliği 9600 Metre Uzunluğunda Kanalizasyon Hattı, 5820 Metre Uzunluğunda Yağmur Suyu Hattı Döşenmesi - Yapım İşi
Süre Yer tesliminden itibaren **210** gün
Keşfi ***33.791.911,-TL ile 253.439.417,-TL arası***
Benzer **%** 100 **-** *A-IV Grup İşler*
Diploma Çevre Mühendisliği, İnşaat Mühendisliği
İh. Tarihi **25 Haziran 2025 Çarşamba**
Saati **10:00**
Yeri İhale Komisyonu Salonu
İdare LÜLEBURGAZ BELEDİYESİ SU VE KANALİZASYON MÜDÜRLÜĞÜ
Teminat % 3 - ***60*** gün süreli
Kaynak 30.05.2025 tarihli KİB.

EKONOMİK ve MALİ YETERLİK KOŞULLARI
Bu ihale için bilanço veya eşdeğer belgeler isteniyor
Bu ihale için iş hacmine yönelik belgeler isteniyor

MESLEKİ ve TEKNİK YETERLİK KOŞULLARI
Teknik Personel
1 İSG Uzmanı İSG Uzmanı C Sınıfı İSG Uzmanı (Tam Zamanlı)
1 Şantiye Şefi İnşaat Mühendisi Tam Zamanlı
1 Teknik Eleman İnşaat Teknikeri Tam Zamanlı
1 Teknik Eleman Harita Teknikeri Tam Zamanlı

Teklif Birim Fiyat Teklif verilecek ve ihale sonucu üzerine ihale edilen müteahhit ile BİRİM FİYAT SÖZLEŞME imzalanacak

BAZI DİĞER ÖNEMLİ HUSUSLAR
KİK İtiraz Bedeli: 152.021,00 TRY (Türk Lirası) Ödenek Durumu: Sözleşmede ve İdari Şartnamede ödenek belirtilmemiştir. - Bu iş için avans verilmeyecektir. - Fiyat farkı hesaplanmayacaktır.
Bu ilan, ihale tarihinden 26 gün önce yayınlanmıştır.
Bakınız 30.05.2025 Tarihli Kamu İhale Bülteni Sayfa 136

Kayseri Büyükşehir KASKİ Yat İnş Dai Bşk

2025 Yılı Merkez İlçeler Muhtelif Mahallelerde İçme Suyu Hattı İnşaatı yapım işi 4734 sayılı Kamu İhale Kanununun 19 uncu maddesine göre açık ihale usulü ile ihale edilecek olup, teklifler sadece elektronik ortamda EKAP üzerinden alınacaktır. İlanın özeti şöyle.(Ekonomik açıdan en avantajlı teklif fiyatla birlikte fiyat dışındaki unsurlar da dikkate alınarak belirlenecek.)

(N) : 1,2 / (SY) Sorgulama Yok (SD Altı Ret. İş Makul Teklif Sahibine İhale Edilecek)

2025/762325

Niteliği Kayseri İli Merkez İlçeleri Muhtelif Mahallelerine, Muhtelif Çaplarda 24,28 km İçme Suyu Hattı Yapılması.
Süre Yer tesliminden itibaren **300** gün
Keşfi ***8.447.946,-TL ile 33.791.911,-TL arası***
Benzer **%** 50 **-** *A/IV. Grup İşler*
Diploma Çevre Mühendisliği, İnşaat Mühendisliği
İh. Tarihi **26 Haziran 2025 Perşembe** ***11:30***
Yeri KASKİ Genel Kurul Toplantı Salonu 26.06.2025 Saat 14:30 (Tekliflerin Açılma Saati)
İdare KAYSERİ BÜYÜKŞEHİR BELEDİYESİ SU VE KANALİZASYON İDARESİ YATIRIM VE İNŞAAT DAİRESİ BAŞKANLIĞI
Teminat % 3 - ***90*** gün süreli

MESLEKİ ve TEKNİK YETERLİK KOŞULLARI
Teknik Personel
İlanda ve Sözleşme Tasarısında Teknik Personel Belirtilmemiştir
Sözleşme: *Teklif Birim Fiyat*
BAZI DİĞER ÖNEMLİ HUSUSLAR
Ekonomik açıdan en avantajlı teklif fiyatla birlikte fiyat dışındaki unsurlar da dikkate alınarak belirlenecek.
KİK İtiraz Bedeli: 101.344,00 TRY (Türk Lirası)-

AV Grup KARAYOLU İŞLERİ (Alt+Üstyapı) İlanları Özeti

AV - BELEDİYE

Diyarbakır Büyükşehir Bld

Hani, Hazro, Kocaköy, Kulp ve Lice İlçe Sınırları Dahilinde Muhtelif Mahalle Yollarında Yol Yapım ve Bakım Onarım İşi yapım işi 4734 sayılı Kamu İhale Kanununun 19 uncu maddesine göre açık ihale usulü ile ihale edilecek olup, teklifler sadece elektronik ortamda EKAP üzerinden alınacaktır. İlanın özeti şöyle.(Ekonomik açıdan en avantajlı teklif fiyatla birlikte fiyat dışındaki unsurlar da dikkate alınarak belirlenecek.)

İhalede Uygulanacak Sınır Değer Katsayısı (N) : 1,20 - Teklifi Sınır Değerin Altında Kalan İsteklilerden Kanunun 38 inci Maddesine Göre açıklama istenecek.

2025/807399

Niteliği 240000 m3 Her Cins ve Klastaki Zeminde Yarma ve Yan Ariyet Kazısı Yapılması,Nakli,Kullanılması ve Her Cins Zayıf (Bitkisel Toprak vs) ve Oynak (Batak ve Balçık) Zeminlerin Kazılması, Nakli ve Kullanılması, 40000 m3 Dolgu Altına Ocak Taşından Makine ile İstifsiz Taş Dolgu Yapılması, 100000 m³ Ocak Taşından Konkasörle Kırılmış ve Elenmiş 50 mm (2 inç) 'lik Malzeme ile Alttemel Yapılması İşi.
Süre Yer tesliminden itibaren **500** gün
Keşfi ***253.439.417 ,-TL ile 538.46.863,-TL arası***
Benzer **%** 50 **-** *A V. Grup (Altyapı+ Üstyapı)*
Diploma İnşaat Mühendisliği
İh. Tarihi **23 Haziran 2025 Pazartesi**
Saati **11:00**
Yeri Diyarbakır Büyükşehir Belediyesi 3.Kat İhale Komisyonu Toplantı Salonu
İdare DİYARBAKIR BÜYÜKŞEHİR BELEDİYESİ
Teminat % 3 - ***120*** gün süreli
Kaynak 30.05.2025 tarihli KİB.

EKONOMİK ve MALİ YETERLİK KOŞULLARI
Bu ihale için bilanço veya eşdeğer belgeler isteniyor
Bu ihale için iş hacmine yönelik belgeler isteniyor

MESLEKİ ve TEKNİK YETERLİK KOŞULLARI
Teknik Personel
1 Şantiye Şefi İnşaat Mühendisi En Az 5 Yıl Deneyimli Olacaktır
1 Şantiye Mühendisi İnşaat Mühendisi En Az 3 Yıl Deneyimli Olacaktır
1 Harita Mühendisi En Az 3 Yıl Deneyimli Olacaktır
1 Topoğraf
1 Laborant Veya Araştırma Tekn Laborant Veya Araştırma Tekn

Yapı Araçları
1 Demir Bandajlı Silindir 2 Adet
2 Lastik Tekerlikli Silindir 1 Adet
3 Asfalt Distribitörü 2 Adet
4 Roley Tank 1 Adet
5 Süpürge Makinesi 1 Adet
6 Mobil Agrega Yıkama Makina 1 Adet
7 Mıcır Yayıcı (Damtrak) 4 Adet
8 Damperli Kamyon 20 Adet
9 Mobil Mıcır Eleme Makinası 1 Adet
10 Konkasör 1 Adet
11 Lastik Tekerlikli Yükleyici 2 Adet
12 Greyder (Riperli) 3 Adet
13 Arazöz 4 Adet
14 Ekskavatör 2 Adet
15 Kazıcı Yükleyici 2 Adet

Teklif Birim Fiyat Teklif verilecek ve ihale sonucu üzerine ihale edilen müteahhit ile BİRİM FİYAT SÖZLEŞME imzalanacak

BAZI DİĞER ÖNEMLİ HUSUSLAR
Ekonomik açıdan en avantajlı teklif fiyatla birlikte fiyat dışındaki unsurlar da dikkate alınarak belirlenecek.
KİK İtiraz Bedeli: 202.718,00 TRY (Türk Lirası) Ödenek Durumu: 2025 Yılı %10 2026 Yılı %90 - Bu iş için avans verilmeyecektir. - Fiyat farkı hesaplanacaktır.
Bu ilan, ihale tarihinden 24 gün önce yayınlanmıştır.
Bakınız 30.05.2025 Tarihli Kamu İhale Bülteni Sayfa 202

Diyarbakır Büyükşehir Bld

Çermik, Çüngüş, Dicle, Eğil ve Ergani İlçe Sınırları Dahilinde Muhtelif Mahalle Yollarında Yol Yapım ve Bakım Onarım İşi yapım işi 4734 sayılı Kamu İhale Kanununun 19 uncu maddesine göre açık ihale usulü ile ihale edilecek olup, teklifler sadece elektronik ortamda EKAP üzerinden alınacaktır. İlanın özeti şöyle.(Ekonomik açıdan en avantajlı teklif fiyatla birlikte fiyat dışındaki unsurlar da dikkate alınarak belirlenecek.)
İhalede Uygulanacak Sınır Değer Katsayısı (N) : 1,20 - Teklifi Sınır Değerin Altında Kalan İsteklilerden Kanunun 38 inci Maddesine Göre açıklama istenecek.

2025/802729

Niteliği 150000 m³ Her Cins ve Klastaki Zeminde Yarma ve Yan Ariyet Kazısı Yapılması, Nakli, Kullanılması ve Her Cins Zayıf (Bitkisel Toprak vs) ve Oynak (Batak ve Balçık) Zeminlerin Kazılması,Nakli ve Kullanılması, 300000 m³ Her Cins ve Klastaki Zeminde Ocak Ariyeti Kazısı Yapılması,Nakli ve Kullanılması (Ariyet Malzemesinin Kazılması, Yüklenmesi, Dolgu Yerine Nakli,Sulanması, Suyun Nakli ve Sıkıştırılması), 12500 m² Katran Badana Yapılması İşi.
Süre Yer tesliminden itibaren **500** gün
Keşfi ***253.439.417 ,-TL ile 538.46.863,-TL arası***
Benzer **%** 50 **-** *A V. Grup (Altyapı+ Üstyapı)*
Diploma İnşaat Mühendisliği
İh. Tarihi **23 Haziran 2025 Pazartesi**
Saati **14:00**
Yeri Diyarbakır Büyükşehir Belediyesi 3.Kat İhale Komisyonu Toplantı Salonu
İdare DİYARBAKIR BÜYÜKŞEHİR BELEDİYESİ
Teminat % 3 - ***120*** gün süreli
Kaynak 30.05.2025 tarihli KİB.

EKONOMİK ve MALİ YETERLİK KOŞULLARI
Bu ihale için bilanço veya eşdeğer belgeler isteniyor
Bu ihale için iş hacmine yönelik belgeler isteniyor

MESLEKİ ve TEKNİK YETERLİK KOŞULLARI
Teknik Personel
1 Şantiye Şefi İnşaat Mühendisi En Az 5 Yıl Deneyimli Olacaktır
1 Şantiye Mühendisi İnşaat Mühendisi En Az 3 Yıl Deneyimli Olacaktır.
1 Harita Mühendisi Harita Mühendisi En Az 3 Yıl Deneyimli Olacaktır
1 Topoğraf Topoğraf
1 Laborant Veya Araştırma Teknisyeni Laborant Veya Araştırma Teknisyeni

Yapı Araçları
1 Demir Bandajlı Silindir 2 Adet
2 Lastik Tekerlikli Silindir 1 Adet
3 Asfalt Distribitörü 2 Adet
4 Roley Tank 1 Adet
5 Süpürge Makinesi 1 Adet
6 Mobil Agrega Yıkama Makinesi 1 Adet
7 Mıcır Yayıcı (Damtrak) 4 Adet
8 Damperli Kamyon 20 Adet
9 Mobil Mıcır Eleme Makinesi 1 Adet
10 Konkasör 1 Adet
11 Lastik Tekerlikli Yükleyici 2 Adet
12 Greyder (Riperli) 3 Adet
13 Arazöz 4 Adet
14 Ekskavatör 2 Adet
15 Kazıcı Yükleyici 2 Adet

Teklif Birim Fiyat Teklif verilecek ve ihale sonucu üzerine ihale edilen müteahhit ile BİRİM FİYAT SÖZLEŞME imzalanacak

BAZI DİĞER ÖNEMLİ HUSUSLAR
Ekonomik açıdan en avantajlı teklif fiyatla birlikte fiyat dışındaki unsurlar da dikkate alınarak belirlenecek.
KİK İtiraz Bedeli: 202.718,00 TRY (Türk Lirası) Ödenek Durumu: 2025 Yılı İçin % 10 2026 Yılı İçin % 90 - Bu iş için avans verilmeyecektir. - Fiyat farkı hesaplanacaktır.
Bu ilan, ihale tarihinden 25 gün önce yayınlanmıştır.
Bakınız 30.05.2025 Tarihli Kamu İhale Bülteni Sayfa 192

Samsun Büyükşehir Yol Yapım Bakım Onarım Dai Bşk

Samsun Büyükşehir Belediyesi 3. Etap Yol Yapım İşi yapım işi 4734 sayılı Kamu İhale Kanununun 19 uncu maddesine göre açık ihale usulü ile ihale edilecek olup, teklifler sadece elektronik ortamda EKAP üzerinden alınacaktır. İlanın özeti şöyle.
İhalede Uygulanacak Sınır Değer Katsayısı (N) : 1,2 - Sınır Değerin Altında Teklif Sunan İsteklilerin Teklifleri Açıklama İstenilmeksizin Reddedilecektir.

2025/795661

Niteliği 13.660 Metre Yol ve Kaldırım Yapım İşi
Süre Yer tesliminden itibaren **175** gün
Keşfi ***33.791.911,-TL ile 253.439.417,-TL arası***
Benzer **%** 80 **-** *A-V Grubu*
Diploma İnşaat Mühendisliği
İh. Tarihi **26 Haziran 2025 Perşembe**
Saati **10:00**
Yeri Samsun Büyükşehir Belediyesi Satınalma Dairesi Başkanlığı İhale Servisi 5. Kat
İdare SAMSUN BÜYÜKŞEHİR BELEDİYESİ YOL YAPIM BAKIM VE ONARIM DAİRESİ BAŞKANLIĞI
Teminat % 3 - ***60*** gün süreli
Kaynak 30.05.2025 tarihli KİB.

EKONOMİK ve MALİ YETERLİK KOŞULLARI
Bu ihale için bilanço veya eşdeğer belgeler isteniyor
Bu ihale için iş hacmine yönelik belgeler isteniyor

MESLEKİ ve TEKNİK YETERLİK KOŞULLARI
Teknik Personel
1 Adet İnşaat Mühendisi (En az 5 yıl tecrübeli)
1 Adet Harita Mühendisi (En az 5 yıl tecrübeli)

Yapı Araçları
Asfalt Finişeri Elektronik duyargalı 4 Adet
Asfalta Silindiri Demir bandaj vibrasyonlu 4 Adet
Asfalt Silindiri 2-4 tonluk 1 Adet
Vabil 2 Adet
Toprak Silindiri 2 Adet
Ekskavatör Paletli – Lastikli 4 Adet
Kazıyıcı Yükleyici 2 Adet
Damperli Kamyon 20 Adet
Greyder 2 Adet
Asfalt Kesme Makinesi 1 Adet
Arazöz 2 Adet
Kompaktör 2 Adet

Teklif Birim Fiyat Teklif verilecek ve ihale sonucu üzerine ihale edilen müteahhit ile BİRİM FİYAT SÖZLEŞME imzalanacak

BAZI DİĞER ÖNEMLİ HUSUSLAR
KİK İtiraz Bedeli: 202.718,00 TRY (Türk Lirası) Ödenek Durumu: 2025 yılı %100 - Bu iş için avans verilmeyecektir. - Fiyat farkı hesaplanacaktır.
Bu ilan, ihale tarihinden 27 gün önce yayınlanmıştır.
Bakınız 30.05.2025 Tarihli Kamu İhale Bülteni Sayfa 190

Antalya Serik Bld Fen İşl Md

Muhtelif Cadde ve Sokaklarda Kaldırım ve Refüj Yapım İşi yapım işi 4734 sayılı Kamu İhale Kanununun 19 uncu maddesine göre açık ihale usulü ile ihale edilecek olup, teklifler sadece elektronik ortamda EKAP üzerinden alınacaktır. İlanın özeti şöyle.
(N) : 1,2 / (SY) Sorgulama Yok (SD Altı Ret. İş Makul Teklif Sahibine İhale Edilecek)

2025/741984

Niteliği 9650 Metre Uzunluğunda, 15.338 Metrekare Alan Üzerine Kaldırım ve Refuj Düzenlemesi İşidir.
Süre Yer tesliminden itibaren **150** gün
Keşfi ***8.447.946,-TL ile 33.791.911,-TL arası***
Benzer **%** 50 **-** *A) V. Grubu İşleri*

Diploma İnşaat Mühendisliği
İh. Tarihi **17 Haziran 2025 Salı** ***14:00***
Yeri Serik Belediyesi Meclis Toplantı Salonu
İdare SERİK BELEDİYESİ FEN İŞLERİ MÜDÜRLÜĞÜ
Teminat % 3 - ***120*** gün süreli

MESLEKİ ve TEKNİK YETERLİK KOŞULLARI
Teknik Personel
İlanda ve Sözleşme Tasarısında Teknik Personel Belirtilmemiştir
Sözleşme: *Teklif Birim Fiyat*
BAZI DİĞER ÖNEMLİ HUSUSLAR
İsteklileri, ihale konusu yapım işinde alt yüklenicilere yaptırmayı düşündükleri işlere ait listeyi teklif ekinde verecekler.
KİK İtiraz Bedeli: 101.344,00 TRY (Türk Lirası)-

Diyarbakır Kulp Bld

Kulp İlçesi Muhtelif Mahallelerinde Kilitli Parke Taşı ve İstinat Duvarı Yapım İşi yapım işi 4734 sayılı Kamu İhale Kanununun 19 uncu maddesine göre açık ihale usulü ile ihale edilecek olup, teklifler sadece elektronik ortamda EKAP üzerinden alınacaktır. İlanın özeti şöyle.
(N) : 1,2 / (SY) Sorgulama Yok (SD Altı Ret. İş Makul Teklif Sahibine İhale Edilecek)

2025/819008

Niteliği 15000 m² Kilitli Parke Taşı 1200 m Oluk 2100 m Bordür 900 m³ Taş Duvar 300 m³ Toprak Kazı 105 m³ C25-30 Hazır Beton
Süre Yer tesliminden itibaren **120** gün
Keşfi ***8.447.946,-TL ile 33.791.911,-TL arası***
Benzer **%** 60 **-** *A V*
Diploma İnşaat Mühendisliği, Mimarlık
İh. Tarihi **19 Haziran 2025 Perşembe** ***14:00***
Yeri Belediye Toplantı Salonu
İdare KULP BELEDİYE BAŞKANLIĞI
Teminat % 3 - ***60*** gün süreli

MESLEKİ ve TEKNİK YETERLİK KOŞULLARI
Teknik Personel
İlanda ve Sözleşme Tasarısında Teknik Personel Belirtilmemiştir
Sözleşme: *Teklif Birim Fiyat*
BAZI DİĞER ÖNEMLİ HUSUSLAR
KİK İtiraz Bedeli: 101.344,00 TRY (Türk Lirası)-

İzmir Bayraklı Bld Fen İşl Md

Bayraklı İlçe Sınırlarında Yer Alan Muhtelif Sokaklarda Kilit Parke Yol ve Kaldırım Onarımı Yapılması İşi yapım işi 4734 sayılı Kamu İhale Kanununun 19 uncu maddesine göre açık ihale usulü ile ihale edilecek olup, teklifler sadece elektronik ortamda EKAP üzerinden alınacaktır. İlanın özeti şöyle.
(N) : 1,2 / (SY) Sorgulama Yok (SD Altı Ret. İş Makul Teklif Sahibine İhale Edilecek)

2025/804867

Niteliği 10 Kalem Kilit Parke Yol ve Kaldırım Yapılması İşleri
Süre Yer tesliminden itibaren **120** gün
Keşfi ***8.447.946,-TL ile 33.791.911,-TL arası***
Benzer **%** 80 **-** *A.V.Grup: Karayolu İşleri*
Diploma İnşaat Mühendisliği
İh. Tarihi **23 Haziran 2025 Pazartesi** ***10:00***
Yeri Bayraklı Belediyesi Teknik Hizmetler Binası Fen İşleri Müdürlüğü Doğançay/Bayraklı
İdare BAYRAKLİ BELEDİYESİ FEN İŞLERİ MÜDÜRLÜĞÜ
Teminat % 3 - ***60*** gün süreli

MESLEKİ ve TEKNİK YETERLİK KOŞULLARI
Teknik Personel
İlanda ve Sözleşme Tasarısında Teknik Personel Belirtilmemiştir
Sözleşme: *Teklif Birim Fiyat*
BAZI DİĞER ÖNEMLİ HUSUSLAR
KİK İtiraz Bedeli: 101.344,00 TRY (Türk Lirası)-

Kocaeli Dilovası Bld Fen İşl Md

Muhtelif Cadde ve Sokaklarda Üst Yapı Yapılması Yapım İşi yapım işi 4734 sayılı Kamu İhale Kanununun 19 uncu maddesine göre açık ihale usulü ile ihale edilecek olup, teklifler sadece elektronik ortamda EKAP üzerinden alınacaktır. İlanın özeti şöyle.
(N) : 1,2 / (SY) Sorgulama Yok (SD Altı Ret. İş Makul Teklif Sahibine İhale Edilecek)

2025/737481

Niteliği 9405 m² Parke Taşı 1465 m² Kaldırım Taşı ile Toplam 10870 m²' den Oluşan Muhtelif Cadde ve Sokaklarda Üst Yapı Yapılması Yapım İşi
Süre Yer tesliminden itibaren **90** gün
Keşfi ***8.447.946,-TL ile 33.791.911,-TL arası***
Benzer **%** 50 **-** *(A) Alt Yapı İşleri Bünyesinde Bulunan V. Grup İşler*
Diploma İnşaat Mühendisliği, Mimarlık
İh. Tarihi **16 Haziran 2025 Pazartesi** ***11:00***
Yeri Dilovası Belediyesi İhale Komisyon Başkanı Odası: Cumhuriyet Mahallesi Hürriyet Caddesi No:6 Dilovası / Kocaeli
İdare DİLOVASI BELEDİYESİ FEN İŞLERİ MÜDÜRLÜĞÜ
Teminat % 3 - ***30*** gün süreli

MESLEKİ ve TEKNİK YETERLİK KOŞULLARI
Teknik Personel
İlanda ve Sözleşme Tasarısında Teknik Personel Belirtilmemiştir
Sözleşme: *Teklif Birim Fiyat*
BAZI DİĞER ÖNEMLİ HUSUSLAR
KİK İtiraz Bedeli: 101.344,00 TRY (Türk Lirası)-

Sinop Bld Fen İşl Md

Sinop Kent Meydanı Millet Bahçesi Tadilatı yapım işi 4734 sayılı Kamu İhale Kanununun 19 uncu maddesine göre açık ihale usulü ile ihale edilecek olup, teklifler sadece elektronik ortamda EKAP üzerinden alınacaktır. İlanın özeti şöyle.
(N) : 1,2 / (SY) Sorgulama Yok (SD Altı Ret. İş Makul Teklif Sahibine İhale Edilecek)

2025/735184

Niteliği 44 Kalem Sinop Kent Meydanı Tadilat Yapım İşi
Süre Yer tesliminden itibaren **120** gün
Keşfi ***8.447.946,-TL ile 33.791.911,-TL arası***
Benzer **%** 50 **-** *A V.Grup İşler*
Diploma İnşaat Mühendisliği Mimarlık Peyzaj Mimarlığı
İh. Tarihi **16 Haziran 2025 Pazartesi** ***16:00***
Yeri Sinop Belediyesi Mali Hizmetler Müdürlüğü İhale Servisi
İdare SİNOP BELEDİYESİ FEN İŞLERİ MÜDÜRLÜĞÜ
Teminat % 3 - ***60*** gün süreli

MESLEKİ ve TEKNİK YETERLİK KOŞULLARI
Teknik Personel
İlanda ve Sözleşme Tasarısında Teknik Personel Belirtilmemiştir
Sözleşme: *Teklif Birim Fiyat*
BAZI DİĞER ÖNEMLİ HUSUSLAR
KİK İtiraz Bedeli: 101.344,00 TRY (Türk Lirası)-

AIX Grup SU YAPILARI İlanları Özeti

AIX - DSİ

DSİ 15 Bölge Md Şanlıurfa

Viranşehir Pompaj Sulamaları İşletme Bakım Yollarına İyileştirme ve Dolgu Yapılması yapım işi 4734 sayılı Kamu İhale Kanununun 19 uncu maddesine göre açık ihale usulü ile ihale edilecek olup, teklifler sadece elektronik ortamda EKAP üzerinden alınacaktır. İlanın özeti şöyle.(Ekonomik açıdan en avantajlı teklif fiyatla birlikte fiyat dışındaki unsurlar da dikkate alınarak belirlenecek.)
İhalede Uygulanacak Sınır Değer Katsayısı (N) : 1 - Sınır Değerin Altında Teklif Sunan İsteklilerin Teklifleri Açıklama İstenilmeksizin Reddedilecektir.

2025/748336

Niteliği Şanlıurfa İli Viranşehir İlçesinde Pompaj Sulama İnşaatları Kapsamında Yapılan İşletme ve Bakım Yollarının Muhtelif Yerlerinde Gerek Sulamadan Kaynaklı Bozulmaların Gerekse de Vatandaş Müdahalelerinin Önüne Geçmek Adına ve İşletmenin Sağlıklı Yapılması İçin Yol Altı Dolgusu ve İyileştirme İmalatları Teşkil Edilecektir.
Süre Yer tesliminden itibaren **700** gün
Keşfi ***538.46.863,-TL üstü üst sınır belirsiz***
Benzer **%** 80 **-** *(A) IX. Grup: Su Yapıları*
Diploma İnşaat Mühendisliği
İh. Tarihi **02 Temmuz 2025 Çarşamba**
Saati **10:00**
Yeri DSİ GAP 15. Bölge Müdürlüğü Fırat Toplantı Salonu Hamidiye Mah. Emniyet Cad 63300/ Şanlıurfa
İdare BÖLGE MÜDÜRLÜĞÜ-15.BÖLGE ŞANLIURFA DİĞER ÖZEL BÜTÇELİ KURULUŞLAR DEVLET SU İŞLERİ GENEL MÜDÜRLÜĞÜ
Teminat % 3 - ***120*** gün süreli
Kaynak 30.05.2025 tarihli KİB.

EKONOMİK ve MALİ YETERLİK KOŞULLARI
Bu ihale için bilanço veya eşdeğer belgeler isteniyor
Bu ihale için iş hacmine yönelik belgeler isteniyor

MESLEKİ ve TEKNİK YETERLİK KOŞULLARI
Teknik Personel
1 Şantiye Şefi İnşaat Mühendisi En az 10 yıl deneyimli
1 Şantiye Mühendisi İnşaat Mühendisi En az 5 yıl deneyimli
1 Şantiye Mühendisi Harita Mühendisi En az 5 yıl deneyimli

Yapı Araçları
Ekskavatör 2 Adet En az 210 Hp 2,5 YD³
Damperli kamyon 2 Adet En az 20 Tonluk
Greyder 2 Adet (190-209 HP)
Titreşimli silindir 2 Adet (4-5 ton - 5 ton dahil statik ağırlık ve 8-9 ton dinamik kuvvette titreşimli silindir+paletli traktör takriben 35-58 HP)
Arazöz 2 Adet 5 ton su sandıklı
Kompresör 2 Adet En az 210 cyfm
Silindirik veya küp numune kabı 12 Adet TSE Standartlarında
Slamp Hunisi 3 Adet TSE Standartlarında
Motopomp 1 Adet En az 45 Ps
Lastikli Yükleyici 2 Adet En az 20 tonluk
Total Station (Elektronik topoğraf ölçüm aleti) 1 Adet

Teklif Birim Fiyat Teklif verilecek ve ihale sonucu üzerine ihale edilen müteahhit ile BİRİM FİYAT SÖZLEŞME imzalanacak

BAZI DİĞER ÖNEMLİ HUSUSLAR
İhale yerli ve yabancı tüm isteklilere açık.
Ekonomik açıdan en avantajlı teklif fiyatla birlikte fiyat dışındaki unsurlar da dikkate alınarak belirlenecek.
KİK İtiraz Bedeli: 202.718,00 TRY (Türk Lirası) Ödenek Durumu: 2025 Yılı İçin %10 2026 Yılı İçin %60 2027 Yılı için %30 - Bu iş için avans verilmeyecektir. - Fiyat farkı hesaplanacaktır.
Bu ilan, ihale tarihinden 33 gün önce yayınlanmıştır.
Bakınız 30.05.2025 Tarihli Kamu İhale Bülteni Sayfa 166

AXI Grup ARITMA TESİSLERİ İlanları Özeti

AXI - BELEDİYE

Diyarbakır Büyükşehir Su Kanal İdare

Diyarbakır 2 Kademe İçme Suyu Arıtma Tesisi Yapım İşi yapım işi 4734 sayılı Kamu İhale Kanununun 19 uncu maddesine göre açık ihale usulü ile ihale edilecek olup, teklifler sadece elektronik ortamda EKAP üzerinden alınacaktır. İlanın özeti şöyle.(Ekonomik açıdan en avantajlı teklif fiyatla birlikte fiyat dışındaki unsurlar da dikkate alınarak belirlenecek.)
İhalede Uygulanacak Sınır Değer Katsayısı (N) : 1,20 - Teklifi Sınır Değerin Altında Kalan İsteklilerden Kanunun 38 inci Maddesine Göre açıklama istenecek.

2025/799005

Niteliği 20000 m3 Su Deposu, Hızlı Karıştırma Yapısı,Yavaş Karıştırma Yapısı,Durultucu,Hızlı Kum Filtresi, Geri Kazanımtankı, Servis Yolları, Tesisat Galerisi, Saha Borulama, Drenaj Sistemi, Tahliye Hatları,Saha Tanzimi
Süre Yer tesliminden itibaren **450** gün
Keşfi ***538.46.863,-TL üstü üst sınır belirsiz***
Benzer **%** 50 **-** *A/XI Grubu İşler*
Diploma İnşaat Mühendisliği
İh. Tarihi **01 Temmuz 2025 Salı**
Saati **10:00**
Yeri DİSKİ İhale Bürosu Toplantı Salonu-Bağlar/Diyarbakır
İdare DİYARBAKIR SU KANAL İDARESİ
Teminat % 3 - ***90*** gün süreli
Kaynak 30.05.2025 tarihli KİB.

EKONOMİK ve MALİ YETERLİK KOŞULLARI
Bu ihale için bilanço veya eşdeğer belgeler isteniyor
Bu ihale için iş hacmine yönelik belgeler isteniyor

MESLEKİ ve TEKNİK YETERLİK KOŞULLARI
Teknik Personel
1 Şantiye Şefi İnşaat Mühendisi En az 10 (on) yıl deneyimli
1 Şantiye Mühendisi Çevre Mühendisi En az 5 (beş) yıl deneyimli
1 Şantiye Mühendisi Elektrik-Elektronik Mühendisi En az 5 (beş) yıl deneyimli
1 Şantiye Mühendisi Harita Mühendisi En az 5 (beş) yıl deneyimli
1 Şantiye Mühendisi Makine Mühendisi En az 5 (beş) yıl deneyimli
1 Teknik Eleman Harita Teknikeri En az 3 (üç) yıl deneyimli

Yapı Araçları
İş Makinesi Ekskavatör 3 27.000-31.000 kg aralığında olacaktır.
İş Makinesi Beko-Loder 3 Kırıcı Özellikli
İş Makinesi Damperli Kamyon 5 16-18 m3 aralığında taşıma kapasitene sahip olacaktır.
İş Makinesi Silindir 1
İş Makinesi Vinç 2 En az 35 tonluk
İş Makinesi Su Tankeri 1 18-20 ton kapasiteli
Kamyonet (Pikap) 3

Teklif Birim Fiyat Teklif verilecek ve ihale sonucu üzerine ihale edilen müteahhit ile BİRİM FİYAT SÖZLEŞME imzalanacak

BAZI DİĞER ÖNEMLİ HUSUSLAR
İhale yerli ve yabancı tüm isteklilere açık.
Ekonomik açıdan en avantajlı teklif fiyatla birlikte fiyat dışındaki unsurlar da dikkate alınarak belirlenecek.
KİK İtiraz Bedeli: 202.718,00 TRY (Türk Lirası) Ödenek Durumu: 2025 yılında %30 2026 yılında %70 - Bu iş için avans verilmeyecektir. - Fiyat farkı hesaplanacaktır.
Bu ilan, ihale tarihinden 32 gün önce yayınlanmıştır.
Bakınız 30.05.2025 Tarihli Kamu İhale Bülteni Sayfa 7

Sivas Bld Su Kanal İşl Md

Atıksu Arıtma Tesisi Revizyon İşleri Yapım İşi yapım işi 4734 sayılı Kamu İhale Kanununun 19 uncu maddesine göre açık ihale usulü ile ihale edilecek olup, teklifler sadece elektronik ortamda EKAP üzerinden alınacaktır. İlanın özeti şöyle.
İhalede Uygulanacak Sınır Değer Katsayısı (N) : 1,2 - Sınır Değerin Altında Teklif Sunan İsteklilerin Teklifleri Açıklama İstenilmeksizin Reddedilecektir.

2025/803036

Niteliği Sivas Belediyesi Atıksu Arıtma Tesisi Kum ve Yağ Tutucu Havuzu ve Ekipman Binası, Hava Körüğü Binası (Blower Temini ve Montajı), Havalandırma Havuzları ve Saha Ölçüm Enstrümanları Reviyozyonu İşi
Süre Yer tesliminden itibaren **120** gün
Keşfi ***33.791.911,-TL ile 253.439.417,-TL arası***
Benzer **%** 50 **-** *(A) Alt Yapı İşleri XI. Grup: Arıtma Tesisleri İşleri*
Diploma Makine Mühendisliği
İh. Tarihi **01 Temmuz 2025 Salı**
Saati **10:00**
Yeri Su ve Kanalizasyon İşleri Müdürlüğü İhale Toplantı Salonu Şeyhşamil Mahallesi Göktürk Caddesi No:17 Merkez / Sivas
İdare SİVAS BELEDİYESİ SU VE KANALİZASYON İŞLERİ MÜDÜRLÜĞÜ
Teminat % 3 - ***60*** gün süreli
Kaynak 30.05.2025 tarihli KİB.

EKONOMİK ve MALİ YETERLİK KOŞULLARI
Bu ihale için bilanço veya eşdeğer belgeler isteniyor
Bu ihale için iş hacmine yönelik belgeler isteniyor

MESLEKİ ve TEKNİK YETERLİK KOŞULLARI
Teknik Personel
1 Adet Proje Müdürü (İnşaat Müh. veya Çevre Müh.) En az 5 (beş) yıl deneyimli
1 Adet Elektrik Mühendisi En az 3 (üç) yıl deneyimli
1 Adet Makine Mühendisi En az 3 (üç) yıl deneyimli
1 Adet Mühendis (İnşaat Müh. Veya Çevre Müh.) *Proje Müdürünün İnşaat Müh. olması durumunda Çevre Müh. olacaktır veya Proje Müdürünün Çevre Müh. olması durumunda İnşaat Müh. olacaktır. En az 3 (üç) yıl deneyimli-

Teklif Birim Fiyat Teklif verilecek ve ihale sonucu üzerine ihale edilen müteahhit ile BİRİM FİYAT SÖZLEŞME imzalanacak

BAZI DİĞER ÖNEMLİ HUSUSLAR
KİK İtiraz Bedeli: 152.021,00 TRY (Türk Lirası) Ödenek Durumu: 2025 %100 - Bu iş için avans verilmeyecektir. - Fiyat farkı hesaplanmayacaktır
Bu ilan, ihale tarihinden 32 gün önce yayınlanmıştır.
Bakınız 30.05.2025 Tarihli Kamu İhale Bülteni Sayfa 16

AXIV Grup TERMİK SANTRAL İlanları Özeti

AXIV - TEİAŞ/EÜAŞ/EİE(YEGM)

EÜAŞ AŞ Yapım İşl Dai Bşk

İstanbul Doğalgaz Kombine Çevrim A Santralının Yenilenmesi ve Kapasite Artışı İşi yapım işi 4734 sayılı Kamu İhale Kanununun 21 inci maddesinin e bendine göre pazarlık usulü ile ihale edilecektir. İlanın özeti şöyle.(Ekonomik açıdan en avantajlı teklif fiyatla birlikte fiyat dışındaki unsurlar da dikkate alınarak belirlenecek.)
İhalede Uygulanacak Sınır Değer Katsayısı (N) : 1,20 - Teklifi sınır değerin altında kalan isteklilerden Kanunun 38 inci maddesine göre açıklama istenecek.

2025/797712

Niteliği Minimum %62,0 Net Kombine Çevrim verimine Sahip 800-900 MWe Net Kurulu Gücü Aralığında, Gaz Türbini ve Generatör Seti, Ateşlemesiz Atık Isı Kazanı, Buhar Türbini ve Generatör Seti, Yardımcı Sistemleri İle Birleşmiş Doğalgaz Kombine Çevrim Üniteleri
Süre Yer tesliminden itibaren **1200** gün
Keşfi ***İş bitirme rakam olarak verilmiştir***
Benzer **%** Bu pazarlık ihalede 12.000.000.000 TRY (Türk Lirası) tutarından az olmamak üzere benzer iş deneyimi isteniyor **-** *A/XIV grubu işler veya bu gruptaki işlerle ilgili yenileme, kapasite/güç artışı, onarım, tamamlama, rehabilitasyon vb.işler.*
Diploma Makine Mühendisliği veya Endüstri Mühendisliği veya İnşaat Mühendisliği veya Elektrik Mühendisliği veya Elektrik-Elektronik Mühendisliği
İh. Tarihi **07 Temmuz 2025 Pazartesi**
Saati **14:30**
Yeri EÜAŞ Genel Müdürlüğü Yapım İşleri Daire Başkanlığı Mustafa Kemal

Mah. Eskişehir Yolu 7. km. No: 166 Çankaya / Ankara
İdare ELEKTRİK ÜRETİM A.Ş GENEL MÜDÜRLÜĞÜ(EÜAŞ) YAPIM İŞLERİ DAİRE BAŞKANLIĞI
Teminat % 3 - ***150*** gün süreli
Kaynak 30.05.2025 tarihli KİB.

EKONOMİK ve MALİ YETERLİK KOŞULLARI
Bu ihale için bilanço veya eşdeğer belgeler isteniyor
Bu pazarlık ihalede İsteklinin cirosunun 6.000.000.000 TRY (Türk Lirası) veya taahhüt altında devam eden yapım işlerinin gerçekleştirilen kısmının veya bitirilen yapım işlerinin parasal tutarının ise 4.000.000 TRY (Türk Lirası) az olmaması isteniyor

MESLEKİ ve TEKNİK YETERLİK KOŞULLARI
Teknik Personel
1 Proje Müdürü Elektrik/Elektrik-Elektronik/Makine/İnşaat Mühendisi En az 15 yıl deneyimli
1 Şantiye Şefi Elektrik/Elektrik-Elektronik/Makine/İnşaat Mühendisi En az 10 yıl deneyimli
1 Şantiye Mühendisi Makine Mühendisi En az 5 yıl deneyimli
1 Şantiye Mühendisi Jeoloji Mühendisi En az 5 yıl deneyimli
1 Şantiye Mühendisi Harita Mühendisi En az 5 yıl deneyimli
1 Şantiye Mühendisi İnşaat Mühendisi En az 5 yıl deneyimli
1 Şantiye Mühendisi Elektrik/Elektrik-Elektronik Mühendisi En az 5 yıl deneyimli
1 Şantiye Mühendisi Proses/Kimya Mühendisi En az 5 yıl deneyimli
1 İSG Uzmanı İlgili Mevzuata göre gerekli sertifika sahibi En az 7 yıl deneyimli

Teklif Birim Fiyat Teklif verilecek ve ihale sonucu üzerine ihale edilen müteahhit ile BİRİM FİYAT SÖZLEŞME imzalanacak

BAZI DİĞER ÖNEMLİ HUSUSLAR
İhale yerli ve yabancı tüm isteklilere açık.
Ekonomik açıdan en avantajlı teklif fiyatla birlikte fiyat dışındaki unsurlar da dikkate alınarak belirlenecek.
KİK İtiraz Bedeli: 202.718,00 TRY (Türk Lirası) Ödenek Durumu: 2025 yılı %10, 2026 yılı %30, 2027 yılı %30, 2028 yılı %30 - İş programının onayını müteakkip % 50, İş programının onayından 3 ay sonra % 50 - Fiyat farkı hesaplanmayacaktır.
Bu ilan, ihale tarihinden 39 gün önce yayınlanmıştır.
Bakınız 30.05.2025 Tarihli Kamu İhale Bülteni Sayfa 100

AXVIII Grup SAHA İŞLERİ İlanları Özeti

AXVIII - GENÇLİK SPOR BAKANLIĞI

Uşak Gençlik Spor İl Md
3 Adet Futbol 1 Adet Basketbol/Voleybol Sahası Yapım İşi yapım işi 4734 sayılı Kamu İhale Kanununun 19 uncu maddesine göre açık ihale usulü ile ihale edilecek olup, teklifler sadece elektronik ortamda EKAP üzerinden alınacaktır. İlanın özeti şöyle.
(N) : 1,2 / (SV) Sorgulama Var (SD Altından Açıklama İstenecek)
2025/818962
Niteliği Uşak Merkez Fen Lisesine 1 Adet Sentetik Saha 1 Adet Basketbol/Voleybol Sahası, Uşak Merkez Mahmut Özgöbek İlköğretim Okuluna 1 Adet Sentetik Saha ve Karahallı İlçesi Külköye 1 Adet Sentetik Saha Yapılacaktır.
Süre Yer tesliminden itibaren **120** gün
Keşfi ***8.447.946,-TL ile 33.791.911,-TL arası***
Benzer **%** 80 **-** *(A) Altyapı İşlerden XVIII. Gruptaki (Saha İşleri) İşler*
Diploma İnşaat Mühendisliği
İh. Tarihi **23 Haziran 2025 Pazartesi** ***10:30***
Yeri Uşak Gençlik ve Spor İl Müdürlüğü İhale Salonu Fevzi Çakmak Mahallesi Gençlik Caddesi No:23 Merkez/Uşak
İdare UŞAK GENÇLİK VE SPOR İL MÜDÜRLÜĞÜ GENÇLİK VE SPOR İL MÜDÜRLÜKLERİ GENÇLİK VE SPOR İL MÜDÜRLÜĞÜ
Teminat % 3 - ***120*** gün süreli

MESLEKİ ve TEKNİK YETERLİK KOŞULLARI
Teknik Personel
İlanda ve Sözleşme Tasarısında Teknik Personel Belirtilmemiştir
Sözleşme: *Anahtar Teslimi Götürü Bedel*
BAZI DİĞER ÖNEMLİ HUSUSLAR
KİK İtiraz Bedeli: 101.344,00 TRY (Türk Lirası)-

AXVIII - BELEDİYE

İstanbul Sultanbeyli Bld
Çok Amaçlı Spor Sahaları, Futbol Okulu Tesisi ve Antrenman Sahası Yapılması yapım işi 4734 sayılı Kamu İhale Kanununun 19 uncu maddesine göre açık ihale usulü ile ihale edilecek olup, teklifler sadece elektronik ortamda EKAP üzerinden alınacaktır. İlanın özeti şöyle.
İhalede Uygulanacak Sınır Değer Katsayısı (N) : 1,2 - Sınır Değerin Altında Teklif Sunan İsteklilerin Teklifleri Açıklama İstenilmeksizin Reddedilecektir.
2025/799951
Niteliği 62 Adet İnşaat, 82 Adet Mekanik ve 186 Adet Elektrik İş Kalemi Olmak Üzere Toplamda 330 Adet İş Kalemi Yaptırılacaktır.
Süre Yer tesliminden itibaren **350** gün
Keşfi ***33.791.911,-TL ile 253.439.417,-TL arası***
Benzer **%** 50 **-** *AXVIII Grubu İşler*
Diploma İnşaat Mühendisliği, Peyzaj Mimarlığı
İh. Tarihi **24 Haziran 2025 Salı**
Saati **10:30**
Yeri Battalgazi Mahallesi Kubbe Caddesi No:4 Sultanbeyli Belediyesi Koordinasyon İşleri Müdürlüğü İhale Odası Sultanbeyli / İstanbul
İdare SULTANBEYLİ BELEDİYESİ
Teminat % 3 - ***90*** gün süreli
Kaynak 30.05.2025 tarihli KİB.

EKONOMİK ve MALİ YETERLİK KOŞULLARI
Bu ihale için bilanço veya eşdeğer belgeler isteniyor
Bu ihale için iş hacmine yönelik belgeler isteniyor

MESLEKİ ve TEKNİK YETERLİK KOŞULLARI
Teknik Personel
1 Şantiye Şefi İnşaat Mühendisi En az 5 yıl deneyimli
1 Saha Görevlisi Peyzaj Mimarı En az 5 yıl deneyimli

Yapı Araçları
Kamyonet Maksimum 3 yaşında 2 Adet

Teklif Birim Fiyat Teklif verilecek ve ihale sonucu üzerine ihale edilen müteahhit ile BİRİM FİYAT SÖZLEŞME imzalanacak

BAZI DİĞER ÖNEMLİ HUSUSLAR
KİK İtiraz Bedeli: 152.021,00 TRY (Türk Lirası) Ödenek Durumu: 2025 %55 2026 %45 - Bu iş için avans verilmeyecektir. - Fiyat farkı hesaplanacaktır.
Bu ilan, ihale tarihinden 25 gün önce yayınlanmıştır.
Bakınız 30.05.2025 Tarihli Kamu İhale Bülteni Sayfa 150

Malatya Yeşilyurt Bld Dst Hiz Md
Muhtelif Mahallelerde Taş Duvar, Perde Duvar ve Çeşitli Tel Örgü Yapım İşi yapım işi 4734 sayılı Kamu İhale Kanununun 19 uncu maddesine göre açık ihale usulü ile ihale edilecek olup, teklifler sadece elektronik ortamda EKAP üzerinden alınacaktır. İlanın özeti şöyle.
İhalede Uygulanacak Sınır Değer Katsayısı (N) : 1,20 - Teklifi Sınır Değerin Altında Kalan İsteklilerden Kanunun 38 inci Maddesine Göre açıklama istenecek.
2025/815376
Niteliği 25.000 m³ Taş Duvar-2.000 m³ Perde Duvar- 3.000 m² Tel Örgü- 495 m Panel Çit-1.000 m Beton Boru-1.100 m Koruge Boru ile Muhtelif Mahallelerde Taş Duvar, Perde Duvar ve Çeşitli Tel Örgü Yapım İşi
Süre Yer tesliminden itibaren **210** gün
Keşfi ***33.791.911,-TL ile 253.439.417,-TL arası***
Benzer **%** 50 **-** *A XVIII.Grubu İşler*
Diploma İnşaat Mühendisliği, Mimarlık
İh. Tarihi **26 Haziran 2025 Perşembe**
Saati **10:30**
Yeri Yeşilyurt Belediyesi İhale Salonu
İdare YEŞİLYURT BELEDİYESİ DESTEK HİZMETLERİ MÜDÜRLÜĞÜ
Teminat % 3 - ***90*** gün süreli
Kaynak 30.05.2025 tarihli KİB.

EKONOMİK ve MALİ YETERLİK KOŞULLARI
Bu ihale için bilanço veya eşdeğer belgeler isteniyor
Bu ihale için iş hacmine yönelik belgeler isteniyor

MESLEKİ ve TEKNİK YETERLİK KOŞULLARI
Teknik Personel
1 İnşaat Mühendisi En Az 3 Yıllık Deneyimli Olacaktır.
1 Harita Teknikeri En Az 3 Yıllık Deneyimli Olacaktır

Teklif Birim Fiyat Teklif verilecek ve ihale sonucu üzerine ihale edilen müteahhit ile BİRİM FİYAT SÖZLEŞME imzalanacak

BAZI DİĞER ÖNEMLİ HUSUSLAR
KİK İtiraz Bedeli: 152.021,00 TRY (Türk Lirası) Ödenek Durumu: 2025 Yılı İçin %60 Oranında Ödeme Yapılacaktır. 2026 Yılı İçin %40 Oranında Ödeme Yapılacaktır. - Bu iş için avans verilmeyecektir. - Fiyat farkı hesaplanmayacaktır
Bu ilan, ihale tarihinden 27 gün önce yayınlanmıştır.
Bakınız 30.05.2025 Tarihli Kamu İhale Bülteni Sayfa 186

Erzurum Hınıs Bld Fen İşl Md

Hınıs Kent Meydanı ve 2 Adet Şehir Girişi Kapısı Yapım İşi yapım işi 4734 sayılı Kamu İhale Kanununun 19 uncu maddesine göre açık ihale usulü ile ihale edilecek olup, teklifler sadece elektronik ortamda EKAP üzerinden alınacaktır. İlanın özeti şöyle.

(N) : 1,2 / (SV) Sorgulama Var (SD Altından Açıklama İstenecek)

2025/817941

Niteliği 1 Adet Hınıs Kent Meydanı ve 2 Adet Şehir Girişi Kapısı Yapım İşi
Süre Yer tesliminden itibaren **90** gün
Keşfi ***8.447.946,-TL ile 33.791.911,-TL arası***
Benzer **%** 80 **-** *(A) Altyapı İşler Bölümünün XVIII. Grup: Saha İşleri*
Diploma İnşaat Mühendisliği Mimarlık Peyzaj Mimarlığı
İh. Tarihi **19 Haziran 2025 Perşembe** ***14:30***
Yeri Hınıs Belediyesi Fen İşleri Müdürlüğü
İdare HINIS BELEDİYESİ FEN İŞLERİ MÜDÜRLÜĞÜ
Teminat % 3 - ***90*** gün süreli

MESLEKİ ve TEKNİK YETERLİK KOŞULLARI
Teknik Personel
İlanda ve Sözleşme Tasarısında Teknik Personel Belirtilmemiştir
Sözleşme: *Anahtar Teslimi Götürü Bedel*
BAZI DİĞER ÖNEMLİ HUSUSLAR
İsteklileri, ihale konusu yapım işinde alt yüklenicilere yaptırmayı düşündükleri işlere ait listeyi teklif ekinde verecekler.
KİK İtiraz Bedeli: 101.344,00 TRY (Türk Lirası)-

YİBİGT_2.7 Grup HİÇ BİR BENZER İŞ KAPSAMINA GİRMEYEN İŞLER İlanları Özeti

---

YİBİGT_2.7 - *BELEDİYE*

Kahramanmaraş Büyükşehir KASKİ Plan Yatırım Dai Bşk

İl Geneli (2.Kısım) İçme Suyu Amaçlı Sondaj Kuyuları Açılması yapım işi 4734 sayılı Kamu İhale Kanununun 19 uncu maddesine göre açık ihale usulü ile ihale edilecek olup, teklifler sadece elektronik ortamda EKAP üzerinden alınacaktır. İlanın özeti şöyle.(Ekonomik açıdan en avantajlı teklif fiyatla birlikte fiyat dışındaki unsurlar da dikkate alınarak belirlenecek.)

(N) : 1,2 / (SY) Sorgulama Yok (SD Altı Ret. İş Makul Teklif Sahibine İhale Edilecek)

2025/781900

Niteliği 2500 m 12 1/4? Matkap Çapında Delgi, PVC Ø200 mm Teçhiz Borusu ile Kuyuya Montajlama İşi, Pompajla Kuyu Tecrübesi, 14" Kuyu Ağzı Borusu, Kuyu İnkişafı, Jeofizik Etüt Yapılması ve Raporun İdareye Teslim Edilmesi (Zemin Rezistivitesi Yöntemi) Kuyu Başı Betonu (1*1*0,15 ve 3*3*0,15) ve Çakıllama Yapılarak İçme Suyu Sondaj Kuyusu Yapımı
Süre Yer tesliminden itibaren **120** gün
Keşfi ***8.447.946,-TL ile 33.791.911,-TL arası***
Benzer **%** 50 **-** *YİBİGT 2.7 Su Sondajları veya Temel ve Enjeksiyon Sondajları veya Petrol Sondajları veya Jeotermal Sondajları İşleri*
Diploma Hidrojeoloji Mühendisliği Jeofizik Mühendisliği Jeoloji Mühendisliği
İh. Tarihi **18 Haziran 2025 Çarşamba** ***14:30***
Yeri Kahramanmaraş Su ve Kanalizasyon İdaresi Genel Müdürlüğü, Destek Hizmetleri Daire Başkanlığı, İdari Bina İhale Salonu Kat:1 Yavuz Selim Mah. Recep Tayyip Erdoğan Blv. No:79 Dulkadiroğlu/Kahramanmaraş
İdare KAHRAMANMARAŞ SU VE KANALİZASYON İDARESİ GENEL MÜDÜRLÜĞÜ PLANLAMA VE YATIRIM DAİRESİ BAŞKANLIĞI
Teminat % 3 - ***90*** gün süreli

MESLEKİ ve TEKNİK YETERLİK KOŞULLARI
Teknik Personel
İlanda ve Sözleşme Tasarısında Teknik Personel Belirtilmemiştir
Sözleşme: *Teklif Birim Fiyat*
BAZI DİĞER ÖNEMLİ HUSUSLAR
İhale yerli ve yabancı tüm isteklilere açık.
Ekonomik açıdan en avantajlı teklif fiyatla birlikte fiyat dışındaki unsurlar da dikkate alınarak belirlenecek.
KİK İtiraz Bedeli: 101.344,00 TRY (Türk Lirası)-

BII Grup ÜSTYAPI (Bina) İşleri İlanları Özeti

BII - TOKİ

TOKİ Toplu Konut İdare Bşk

Ankara İli Mamak İlçesi Kızılca ve Nenek Mahalleleri 2. Etap 837 Adet Konut İnşaatı ile Altyapı ve Çevre Düzenlemesi İşi yapım işi 4734 sayılı Kamu İhale Kanununun 19 uncu maddesine göre açık ihale usulü ile ihale edilecek olup, teklifler sadece elektronik ortamda EKAP üzerinden alınacaktır. İlanın özeti şöyle.(İhale yerli ve yabancı tüm isteklilere açık olup yerli istekliler lehine % 15 oranında fiyat avantajı uygulanacak.)

İhalede Uygulanacak Sınır Değer Katsayısı (N) : 1,00 - Teklifi Sınır Değerin Altında Kalan İsteklilerden Kanunun 38 inci Maddesine Göre açıklama istenecek.

2025/809312

Niteliği Tünel Kalıp Sistemiyle 837 Adet Konut İnşaatı ile Altyapı ve Çevre Düzenlemesi İşi
Süre Yer tesliminden itibaren **600** gün
Keşfi ***538.46.863,-TL üstü üst sınır belirsiz***
Benzer **%** 60 - *B/II Grubu*
Diploma İnşaat Mühendisliği Mimarlık
İh. Tarihi **30 Haziran 2025 Pazartesi**
Saati **11:30**
Yeri Toplu Konut İdaresi Başkanlığı (TOKİ) Toplantı Salonu
İdare T.C. ÇEVRE, ŞEHİRCİLİK VE İKLİM DEĞİŞİKLİĞİ BAKANLIĞI TOPLU KONUT İDARESİ BAŞKANLIĞI
Teminat % 3 - ***150*** gün süreli
Kaynak 30.05.2025 tarihli KİB.

EKONOMİK ve MALİ YETERLİK KOŞULLARI
Bu ihale için bilanço veya eşdeğer belgeler isteniyor
Bu ihale için iş hacmine yönelik belgeler isteniyor

MESLEKİ ve TEKNİK YETERLİK KOŞULLARI
Teknik Personel
1 Şantiye Şefi İnşaat Mühendisi / Mimar 20 Yıl Deneyimli
3 Şantiye Müh. (Saha Müh.) İnşaat Mühendisi / Mimar 5 Yıl Deneyimli
2 Şantiye Müh. (Saha Müh.) İnşaat Mühendisi / Mimar Yeni Mezun veya En Fazla 3 Yıl Deneyim
2 Şantiye Tek. (Saha Tek.) İnşaat Teknikeri Yeni Mezun veya En Fazla 3 Yıl Deneyim
1 Şantiye Müh. (Mekanik) Makina Mühendisi 5 Yıl Deneyimli
1 Şantiye Müh. (Mekanik) Makina Mühendisi Yeni Mezun veya En Fazla 3 Yıl Deneyim
1 Şantiye Müh. (Elektrik) Elektrik Mühendisi 5 Yıl Deneyimli
1 Şantiye Müh. (Elektrik) Elektrik Mühendisi Yeni Mezun veya En Fazla 3 Yıl Deneyim
1 Şantiye Müh.(Harita) Harita Mühendisi 5 Yıl Deneyimli

Anahtar Teslimi Götürü Bedel Teklif verilecek ve ihale sonucu üzerine ihale edilen müteahhit ile ANAHTAR TESLİMİ GÖTÜRÜ BEDEL sözleşme imzalanacak

BAZI DİĞER ÖNEMLİ HUSUSLAR
İhale yerli ve yabancı tüm isteklilere açık olup yerli istekliler lehine % 15 oranında fiyat avantajı uygulanacak.
KİK İtiraz Bedeli: 202.718,00 TRY (Türk Lirası) Ödenek Durumu: Sözleşmede ve İdari Şartnamede ödenek belirtilmemiştir. - Bu iş için avans verilmeyecektir. - Fiyat farkı hesaplanacaktır.
Bu ilan, ihale tarihinden 31 gün önce yayınlanmıştır.
Bakınız 30.05.2025 Tarihli Kamu İhale Bülteni Sayfa 23

BIII Grup ÜSTYAPI (Bina) İşleri İlanları Özeti

BIII - TOKİ

TOKİ Toplu Konut İdare Bşk

Aydın İli, İncirliova İlçesi, İncirliova Mahallesi 2. Etap 164 Adet Konut ve 1 Adet 3 Dükkanlı Ticaret Merkezi İnşaatları ile Altyapı ve Çevre Düzenlemesi İşi yapım işi 4734 sayılı Kamu İhale Kanununun 19 uncu maddesine göre açık ihale usulü ile ihale edilecek olup, teklifler sadece elektronik ortamda EKAP üzerinden alınacaktır. İlanın özeti şöyle.(İhale yerli ve yabancı tüm isteklilere açık olup yerli istekliler lehine % 15 oranında fiyat avantajı uygulanacak.)

İhalede Uygulanacak Sınır Değer Katsayısı (N) : 1,00 - Teklifi Sınır Değerin Altında Kalan İsteklilerden Kanunun 38 inci Maddesine Göre açıklama istenecek.

2025/817215

Niteliği Tünel Kalıp Sistemiyle 164 Adet Konut ve Konvansiyonel Kalıp Sistemiyle 1 Adet 3 Dükkanlı Ticaret Merkezi İnşaatları ile Altyapı ve Çevre Düzenlemesi İşi
Süre Yer tesliminden itibaren **450** gün
Keşfi ***253.439.417 ,-TL ile 538.46.863,-TL arası***
Benzer **%** 90 - *B/III Grubu*
Diploma İnşaat Mühendisliği, Mimarlık
İh. Tarihi **30 Haziran 2025 Pazartesi**
Saati **14:00**
Yeri Toplu Konut İdaresi Başkanlığı (TOKİ) Toplantı Salonu
İdare T.C. ÇEVRE, ŞEHİRCİLİK VE İKLİM DEĞİŞİKLİĞİ BAKANLIĞI TOPLU KONUT İDARESİ BAŞKANLIĞI
Teminat % 3 - ***150*** gün süreli
Kaynak 30.05.2025 tarihli KİB.

EKONOMİK ve MALİ YETERLİK KOŞULLARI
Bu ihale için bilanço veya eşdeğer belgeler isteniyor
Bu ihale için iş hacmine yönelik belgeler isteniyor

MESLEKİ ve TEKNİK YETERLİK KOŞULLARI
Teknik Personel
1 Şantiye Şefi İnş.Müh./ Mim. 12 Yıl Deneyimli
1 Şantiye Müh. (Saha Müh.) İnş.Müh./ Mim. 4 Yıl Deneyimli
1 Şantiye Müh. (Saha Müh.) İnş.Müh./ Mim. Yeni Mezun veya En Fazla 3 Yıl Deneyim
1 Şantiye Müh. (Elektrik) Elektrik Müh. 3 Yıl Deneyimli
1 Şantiye Müh. (Mekanik) Makine Müh. 3 Yıl Deneyimli
1 Şantiye Müh. / Tek. (Harita) Harita Mühendisi / Harita Teknikeri 3 Yıl Deneyimli
1 Şantiye Müh. (Saha Müh.) Jeoloji, Jeofizik veya Geoteknik Mühendisi 4 Yıl Deneyimli

Anahtar Teslimi Götürü Bedel Teklif verilecek ve ihale sonucu üzerine ihale edilen müteahhit ile ANAHTAR TESLİMİ GÖTÜRÜ BEDEL sözleşme imzalanacak

BAZI DİĞER ÖNEMLİ HUSUSLAR
İhale yerli ve yabancı tüm isteklilere açık olup yerli istekliler lehine % 15 oranında fiyat avantajı uygulanacak.
KİK İtiraz Bedeli: 202.718,00 TRY (Türk Lirası) Ödenek Durumu: Sözleşmede ve İdari Şartnamede ödenek belirtilmemiştir. - Bu iş için avans verilmeyecektir. - Fiyat farkı hesaplanacaktır.
Bu ilan, ihale tarihinden 32 gün önce yayınlanmıştır.
Bakınız 30.05.2025 Tarihli Kamu İhale Bülteni Sayfa 37

BIII - ÜNİVERSİTE

Kütahya Sağlık Bil Üniversitesi Yapı İşleri Tek Dai Bşk

KSBÜ Tıp Fakültesi Çatı Yenileme ve Germiyan Kampüsü Binaları WC Yenileme İşleri yapım işi 4734 sayılı Kamu İhale Kanununun 19 uncu maddesine göre açık ihale usulü ile ihale edilecek olup, teklifler sadece elektronik ortamda EKAP üzerinden alınacaktır. İlanın özeti şöyle.

(N) : 1 / (SV) Sorgulama Var (SD Altından Açıklama İstenecek)

2025/769939

Niteliği Üniversitemiz Binalarında Çatı ve WC Yenileme İşleri İçin Toplam 95 Kalem İnşaat, Mekanik Tesisat ve Elektrik İşleri Yapılması
Süre Yer tesliminden itibaren **120** gün
Keşfi ***8.447.946,-TL ile 33.791.911,-TL arası***
Benzer **%** 80 - *B III Grup*

Güne Bakış .Svf 23-26

Diploma İnşaat Mühendisliği, Mimarlık
İh. Tarihi **16 Haziran 2025 Pazartesi** ***12:00***
Yeri Kütahya Sağlık Bilimleri Üniversitesi Yapı İşleri ve Teknik Daire Başkanlığı İhale Salonu
İdare YAPI İŞLERİ VE TEKNİK DAİRE BAŞKANLIĞI YÜKSEKÖĞRETİM KURUMLARI KÜTAHYA SAĞLIK BİLİMLERİ ÜNİVERSİTESİ
Teminat % 3 - ***90*** gün süreli

MESLEKİ ve TEKNİK YETERLİK KOŞULLARI
Teknik Personel
İlanda ve Sözleşme Tasarısında Teknik Personel Belirtilmemiştir
Sözleşme: *Anahtar Teslimi Götürü Bedel*
BAZI DİĞER ÖNEMLİ HUSUSLAR
KİK İtiraz Bedeli: 101.344,00 TRY (Türk Lirası)-

BIII - İÇİŞLERİ BAKANLIĞI (YİKOB)

Van Valiliği Yat İzl Koor Bşk

Van Hükümet Konağı Hizmet Binası Yapım İşi yapım işi 4734 sayılı Kamu İhale Kanununun 19 uncu maddesine göre açık ihale usulü ile ihale edilecek olup, teklifler sadece elektronik ortamda EKAP üzerinden alınacaktır. İlanın özeti şöyle.
İhalede Uygulanacak Sınır Değer Katsayısı (N) : 1,00 - Teklifi Sınır Değerin Altında Kalan İsteklilerden Kanunun 38 inci Maddesine Göre açıklama istenecek.

2025/801196

Niteliği 15594 m², 1 Adet Bina Yapım İşi
Süre Yer tesliminden itibaren **420** gün
Keşfi ***538.46.863,-TL üstü üst sınır belirsiz***
Benzer **%** 60 **-** *B/III Grubu İşler veya (B) II. Grup Bina İşleri*
Diploma İnşaat Mühendisliği
İh. Tarihi **30 Haziran 2025 Pazartesi**
Saati **10:00**
Yeri Van Yatırım İzleme ve Koordinasyon Başkanlığı Toplantı Salonu
İdare YATIRIM İZLEME MÜDÜRLÜĞÜ- VAN YATIRIM İZLEME VE KOORDİNASYON BAŞKANLIKLARI VAN YATIRIM İZLEME VE KOORDİNASYON BAŞKANLIĞI
Teminat % 3 - ***150*** gün süreli
Kaynak 30.05.2025 tarihli KİB.

EKONOMİK ve MALİ YETERLİK KOŞULLARI
Bu ihale için bilanço veya eşdeğer belgeler isteniyor
Bu ihale için iş hacmine yönelik belgeler isteniyor

MESLEKİ ve TEKNİK YETERLİK KOŞULLARI
Teknik Personel
1 Adet Şantiye Şefi İnşaat Mühendisi En Az Beş Yıl Deneyimli
1 Adet Şantiye Görevlisi Makine Mühendis En Az Beş Yıl Deneyimli
1 Adet Şantiye Görevlisi Elektrik Mühendisi En Az Beş Yıl Deneyimli

Anahtar Teslimi Götürü Bedel Teklif verilecek ve ihale sonucu üzerine ihale edilen müteahhit ile ANAHTAR TESLİMİ GÖTÜRÜ BEDEL sözleşme imzalanacak

BAZI DİĞER ÖNEMLİ HUSUSLAR
İhale yerli ve yabancı tüm isteklilere açık.
İHALE KONUSU İŞİN YAPILMASINA İLİŞKİN OLARAK İLGİLİ MEVZUATI GEREĞİ ALINMASI ZORUNLU OLAN BELGE; YAMBİS KİK İtiraz Bedeli: 202.718,00 TRY (Türk Lirası) Ödenek Durumu: Sözleşmede ve İdari Şartnamede ödenek belirtilmemiştir. - Bu iş için avans verilmeyecektir. - Fiyat farkı hesaplanacaktır.
Bu ilan, ihale tarihinden 31 gün önce yayınlanmıştır.
Bakınız 30.05.2025 Tarihli Kamu İhale Bülteni Sayfa 31

Kahramanmaraş Valiliği Yat İzl Koor Bşk

Kahramanmaraş Onikişubat İlçesi 8 Adet Güçlendirme ve Genel Onarım İşleri yapım işi 4734 sayılı Kamu İhale Kanununun 19 uncu maddesine göre açık ihale usulü ile ihale edilecek olup, teklifler sadece elektronik ortamda EKAP üzerinden alınacaktır. İlanın özeti şöyle.(Kısmi tekliflere açık ihale)
İhalede Uygulanacak Sınır Değer Katsayısı (N) : 1 - Sınır Değerin Altında Teklif Sunan İsteklilerin Teklifleri Açıklama İstenilmeksizin Reddedilecektir.

2025/781232

Niteliği 1-TOBB Fen Lisesi Okul Binası 2-TOBB Fen Lisesi Pansiyon Binası 3-Akşemsettin Kız Anadolu İmam Hatip Lisesi 4-Arif Balduk Ortaokulu 5-Nezihe Öksüz Mesleki ve Teknik Anadolu Lisesi 6-Karadere Harmancık İlkokulu 7- İbrahim Çalık Anadolu Lisesi Pansiyon Binası 8-Milli İrade Anadolu Lisesi
Süre Yer tesliminden itibaren **120** gün
Keşfi ***53.804.686,-TL ile 253.439.417,-TL arası***
Benzer **%** 50 **-** *(B) Üst Yapı Grubu III. Grup Bina İşlerine Ait Güçlendirme İşleri*
Diploma İnşaat Mühendisliği Mimarlık
İh. Tarihi **24 Haziran 2025 Salı**
Saati **10:00**
Yeri Yavuz Selim Mah. Hacı Bektaşi veli Cad. No:4/1 Dulkadiroğlu/Kahramanmaraş
İdare YATIRIM İZLEME MÜDÜRLÜĞÜ YATIRIM İZLEME VE KOORDİNASYON BAŞKANLIKLARI KAHRAMANMARAŞ YATIRIM İZLEME VE KOORDİNASYON BAŞKANLIĞI
Teminat % 3 - ***120*** gün süreli
Kaynak 30.05.2025 tarihli KİB.

EKONOMİK ve MALİ YETERLİK KOŞULLARI
Bu ihale için bilanço veya eşdeğer belgeler isteniyor
Bu ihale için iş hacmine yönelik belgeler isteniyor

MESLEKİ ve TEKNİK YETERLİK KOŞULLARI
Teknik Personel
1 adet şantiye şefi inşaat mühendisi
(Kısmi tekliflere açık ihale)
Anahtar Teslimi Götürü Bedel Teklif verilecek ve ihale sonucu üzerine ihale edilen müteahhit ile ANAHTAR TESLİMİ GÖTÜRÜ BEDEL sözleşme imzalanacak.
BAZI DİĞER ÖNEMLİ HUSUSLAR
KİK İtiraz Bedeli: 152.021,00 TRY (Türk Lirası) Ödenek Durumu: 2025 %100 - Bu iş için avans verilmeyecektir. - Fiyat farkı hesaplanmayacaktır
Bu ilan, ihale tarihinden 25 gün önce yayınlanmıştır.
Bakınız 30.05.2025 Tarihli Kamu İhale Bülteni Sayfa 19

Bursa Valiliği Yat İzl Koor Bşk

Osmangazi İlçe Emniyet Müdürlüğü Hizmet Binası Yapım İşi yapım işi 4734 sayılı Kamu İhale Kanununun 19 uncu maddesine göre açık ihale usulü ile ihale edilecek olup, teklifler sadece elektronik ortamda EKAP üzerinden alınacaktır. İlanın özeti şöyle.
İhalede Uygulanacak Sınır Değer Katsayısı (N) : 1,00 - Sınır Değerin Altında Teklif Sunan İsteklilerin Teklifleri Açıklama İstenilmeksizin Reddedilecektir.

2025/793129

Niteliği 2 Kat Bodrum + Zemin + 4 Kat Olmak Üzere 3280? m² İnşaat Alanlı Bina Kompleksi ve Çevre Düzenlemesi
Süre Yer tesliminden itibaren **550** gün
Keşfi ***33.791.911,-TL ile 253.439.417,-TL arası***
Benzer **%** 80 **-** *B/III Grubu İşler*
Diploma İnşaat Mühendisliği, Mimarlık
İh. Tarihi **26 Haziran 2025 Perşembe**
Saati **10:00**
Yeri Bursa Valiliği,Yatırım İzleme ve Koordinasyon Başkanlığı Çırpan Mahallesi 2. Güçlü Sokak No: 2 K:3 Osmangazi/Bursa
İdare YATIRIM İZLEME MÜDÜRLÜĞÜ YATIRIM İZLEME VE KOORDİNASYON BAŞKANLIKLARI BURSA YATIRIM İZLEME VE KOORDİNASYON BAŞKANLIĞI
Teminat % 3 - ***120*** gün süreli
Kaynak 30.05.2025 tarihli KİB.

EKONOMİK ve MALİ YETERLİK KOŞULLARI
Bu ihale için bilanço veya eşdeğer belgeler isteniyor
Bu ihale için iş hacmine yönelik belgeler isteniyor

MESLEKİ ve TEKNİK YETERLİK KOŞULLARI
Teknik Personel
1 Şantiye Şefi İnşaat Mühendisi veya Mimar En az 10 Yıl Denetimli
1 Şantiye Mühendisi Elektrik-Elektronik Mühendisi veya Elektrik Mühendisi En az 5 Yıl Deneyimli
1 Şantiye Mühendisi Makine Mühendisi En az 5 Yıl Deneyimli

Anahtar Teslimi Götürü Bedel Teklif verilecek ve ihale sonucu üzerine ihale edilen müteahhit ile ANAHTAR TESLİMİ GÖTÜRÜ BEDEL sözleşme imzalanacak

BAZI DİĞER ÖNEMLİ HUSUSLAR
KİK İtiraz Bedeli: 152.021,00 TRY (Türk Lirası) Ödenek Durumu: 2025 %82,50 2026 %17,30 2027 %0,20 - Bu iş için avans verilmeyecektir. - Fiyat farkı hesaplanacaktır.
Bu ilan, ihale tarihinden 27 gün önce yayınlanmıştır.
Bakınız 30.05.2025 Tarihli Kamu İhale Bülteni Sayfa 28

BIII - MİLLİ EĞİTİM BAKANLIĞI

Kocaeli İl Milli Eğitim Md

25'nci Paket Kocaeli İli Körfez İlçesi 24 Derslikli Seka Çocuk Dostları Ortaokulu Binası, Körfez İlçesi Çamlıtepe Mahallesi 12 Derslikli Özel Eğitim Okulu Binalarının Yapımı ve Çevre Tanzimi Yapım İşi yapım işi 4734 sayılı Kamu İhale Kanununun 19 uncu maddesine göre açık ihale usulü ile ihale edilecek olup, teklifler sadece elektronik ortamda EKAP üzerinden alınacaktır. İlanın özeti şöyle.
İhalede Uygulanacak Sınır Değer Katsayısı (N) : 1 - Sınır Değerin Altında Teklif Sunan İsteklilerin Teklifleri Açıklama İstenilmeksizin Reddedilecektir.

2025/787553

Niteliği 1 Adet 24 Derslik Ortaokul, 1 Adet 12 Derslikli Özel Eğitim Okulu Binalarının Yapımı ve Tüm Sahaların Çevre Tanzimi
Süre Yer tesliminden itibaren **500** gün

Keşfi *53.804.686,-TL ile 253.439.417,-TL arası*
Benzer % 90 - *B/III Gurubu*
Diploma İnşaat Mühendisliği, Mimarlık
İh. Tarihi **24 Haziran 2025 Salı**
Saati **10:00**
Yeri Kocaeli Valiliği İl Milli Eğitim Müdürlüğü C Blok Kat:1 Oda No:15
İdare KOCAELİ İL MİLLİ EĞİTİM MÜDÜRLÜĞÜ- MİLLİ EĞİTİM BAKANLIĞI BAKAN YARDIMCILIKLARI
Teminat % 3 - ***120*** gün süreli
Kaynak 30.05.2025 tarihli KİB.

EKONOMİK ve MALİ YETERLİK KOŞULLARI
Bu ihale için bilanço veya eşdeğer belgeler isteniyor
Bu ihale için iş hacmine yönelik belgeler isteniyor

MESLEKİ ve TEKNİK YETERLİK KOŞULLARI
Teknik Personel
2 Şantiye Şefi İnşaat Mühendisi 5 Yıl Deneyimli
2 Şantiye Mühendisi Elektrik Mühendisi 5 Yıl Deneyimli
2 Şantiye Mühendisi Makine Mühendisi 5 Yıl Deneyimli
1 Şantiye Mühendisi Harita Mühendisi veya Teknikeri 5 Yıl Deneyimli

Anahtar Teslimi Götürü Bedel Teklif verilecek ve ihale sonucu üzerine ihale edilen müteahhit ile ANAHTAR TESLİMİ GÖTÜRÜ BEDEL sözleşme imzalanacak

BAZI DİĞER ÖNEMLİ HUSUSLAR
KİK İtiraz Bedeli: 152.021,00 TRY (Türk Lirası) Ödenek Durumu: 2025 %35 2026 %65 - Bu iş için avans verilmeyecektir. - Fiyat farkı hesaplanacaktır.
Bu ilan, ihale tarihinden 25 gün önce yayınlanmıştır.
Bakınız 30.05.2025 Tarihli Kamu İhale Bülteni Sayfa 53

Eskişehir İl Milli Eğitim Md

Odunpazari Ilçesi Sabri Kiliçoglu Ortaokulu, Sehit Ali Gaffar Okkan Ortaokulu,Sehit Mehmet Tas İlkokulu ile Çifteler Ilçesi Çifteler Anaokulu Onarim Isi yapım işi 4734 sayılı Kamu İhale Kanununun 19 uncu maddesine göre açık ihale usulü ile ihale edilecek olup, teklifler sadece elektronik ortamda EKAP üzerinden alınacaktır. İlanın özeti şöyle.(Kısmi tekliflere açık ihale)
(N) : 1 / (SY) Sorgulama Yok (SD Altı Ret. İş Makul Teklif Sahibine İhale Edilecek)

2025/798267

Niteliği Odunpazari Ilçesi Sabri Kiliçoglu Ortaokulu,Sehit Ali Gaffar Okkan Ortaokulu, Sehit Mehmet Tas Ilkokulu ile Çifteler Ilçesi Çifteler Anaokulu Onarim Isi
Süre Yer tesliminden itibaren **45** gün
Keşfi *8.447.946,-TL ile 33.791.911,-TL arası*
Benzer % 80 - *B/III Grubu İşler,C/II ve CIV*
Diploma Elektrik Mühendisliği İnşaat Mühendisliği Makine Mühendisliği Mimarlık
İh. Tarihi **18 Haziran 2025 Çarşamba** ***15:00***
Yeri Eskişehir İl Milli Eğitim Müdürlüğü Hizmet Binası
İdare ESKİŞEHİR İL MİLLİ EĞİTİM MÜDÜRLÜĞÜ- MİLLİ EĞİTİM BAKANLIĞI BAKAN YARDIMCILIKLARI
Teminat % 3 - ***120*** gün süreli

MESLEKİ ve TEKNİK YETERLİK KOŞULLARI
Teknik Personel
İlanda ve Sözleşme Tasarısında Teknik Personel Belirtilmemiştir
Sözleşme: *Anahtar Teslimi Götürü Bedel*
BAZI DİĞER ÖNEMLİ HUSUSLAR
KİK İtiraz Bedeli: 101.344,00 TRY (Türk Lirası)-

BIII - GENÇLİK SPOR BAKANLIĞI

Balıkesir Gençlik Spor İl Md

Balya Spor Salonu Yapım İşi yapım işi 4734 sayılı Kamu İhale Kanununun 19 uncu maddesine göre açık ihale usulü ile ihale edilecek olup, teklifler sadece elektronik ortamda EKAP üzerinden alınacaktır. İlanın özeti şöyle.
(N) : 1 / (SY) Sorgulama Yok (SD Altı Ret. İş Makul Teklif Sahibine İhale Edilecek)

2025/802625

Niteliği 1 Adet Balya Spor Salonu Yapım İşi
Süre Yer tesliminden itibaren **180** gün
Keşfi *8.447.946,-TL ile 33.791.911,-TL arası*
Benzer % 100 - *B-III Grubu*
Diploma İnşaat Mühendisliği, Mimarlık
İh. Tarihi **20 Haziran 2025 Cuma** ***14:00***
Yeri İhale ve Satın Alma Birimi
İdare BALIKESİR GENÇLİK VE SPOR İL MÜDÜRLÜĞÜ
Teminat % 3 - ***90*** gün süreli

MESLEKİ ve TEKNİK YETERLİK KOŞULLARI
Teknik Personel
İlanda ve Sözleşme Tasarısında Teknik Personel Belirtilmemiştir
Sözleşme: *Anahtar Teslimi Götürü Bedel*
BAZI DİĞER ÖNEMLİ HUSUSLAR
KİK İtiraz Bedeli: 101.344,00 TRY (Türk Lirası)-

BIII - KGM

Karayolları 5 Bölge Md Mersin

Karayolları 5 Bölge Müdürlüğü Bitüm Depo Şefliğine Bağlı Muhtelif Sahalarda Bulunan Bitüm Tanklarının Yalıtımlarının Yapılması, Taşma Havuzlarının Onarımlarının Yapılması ve Elektrik Tesisatlarının Yangın Yönetmeliğine Uygun Hale Getirilmesi İşi Yapım İşi 4734 sayılı Kamu İhale Kanununun 19 uncu maddesine göre açık ihale usulü ile ihale edilecek olup, teklifler sadece elektronik ortamda EKAP üzerinden alınacaktır. İlanın özeti şöyle.(Ekonomik açıdan en avantajlı teklif fiyatla birlikte fiyat dışındaki unsurlar da dikkate alınarak belirlenecek.)
(N) : 1 / (SY) Sorgulama Yok (SD Altı Ret. İş Makul Teklif Sahibine İhale Edilecek)

2025/787988

Niteliği Birim Fiyat Teklif Cetvelinde Belirtilen İş Miktarlarının Yapımı
Süre Yer tesliminden itibaren **100** gün
Keşfi *8.447.946,-TL ile 33.791.911,-TL arası*
Benzer % 50 - *B/III Grubu*
Diploma İnşaat Mühendisliği
İh. Tarihi **18 Haziran 2025 Çarşamba** ***11:30***
Yeri Karayolları 5.Bölge Müdürlüğü İhale Salonu / Mersin
İdare BÖLGE MÜDÜRLÜĞÜ-5.BÖLGE MERSİN DİĞER ÖZEL BÜTÇELİ KURULUŞLAR KARAYOLLARI GENEL MÜDÜRLÜĞÜ
Teminat % 3 - ***180*** gün süreli

MESLEKİ ve TEKNİK YETERLİK KOŞULLARI
Teknik Personel
İlanda ve Sözleşme Tasarısında Teknik Personel Belirtilmemiştir
Sözleşme: *Teklif Birim Fiyat*
BAZI DİĞER ÖNEMLİ HUSUSLAR
Ekonomik açıdan en avantajlı teklif fiyatla birlikte fiyat dışındaki unsurlar da dikkate alınarak belirlenecek.
KİK İtiraz Bedeli: 101.344,00 TRY (Türk Lirası)-

Karayolları 5 Bölge Md Mersin

Karayolları 5 Bölge Müdürlüğüne Bağlı 52 (Mersin) Şube Şefliği Asfalt Plent Tesisine Agrega-Tuz-Ambar Binası Yapılması İşi yapım işi 4734 sayılı Kamu İhale Kanununun 19 uncu maddesine göre açık ihale usulü ile ihale edilecek olup, teklifler sadece elektronik ortamda EKAP üzerinden alınacaktır. İlanın özeti şöyle.(Ekonomik açıdan en avantajlı teklif fiyatla birlikte fiyat dışındaki unsurlar da dikkate alınarak belirlenecek.)
(N) : 1 / (SY) Sorgulama Yok (SD Altı Ret. İş Makul Teklif Sahibine İhale Edilecek)

2025/784249

Niteliği Anahtar Teslimi Götürü Bedel Pursantaj İcmali ve Birim Fiyat Teklif Cetvelinde Belirtilen Cins ve Miktarda İşlerin Yapılması.
Süre Yer tesliminden itibaren **150** gün
Keşfi *8.447.946,-TL ile 33.791.911,-TL arası*
Benzer % 80 - *B/III Grubu*
Diploma İnşaat Mühendisliği
İh. Tarihi **23 Haziran 2025 Pazartesi** ***11:00***
Yeri Karayolları 5.Bölge Müdürlüğü İhale Salonu/ Mersin
İdare BÖLGE MÜDÜRLÜĞÜ-5.BÖLGE MERSİN DİĞER ÖZEL BÜTÇELİ KURULUŞLAR KARAYOLLARI GENEL MÜDÜRLÜĞÜ
Teminat % 3 - ***180*** gün süreli

MESLEKİ ve TEKNİK YETERLİK KOŞULLARI
Teknik Personel
İlanda ve Sözleşme Tasarısında Teknik Personel Belirtilmemiştir
Sözleşme: *Anahtar Teslimi ve Birim Fiyatı kapsayan "Karma Sözleşme"*
BAZI DİĞER ÖNEMLİ HUSUSLAR
KİK İtiraz Bedeli: 101.344,00 TRY (Türk Lirası)-

BIII - GIDA TARIM/TARIM REFORMU - TİGEM

TİGEM Tarım İşlt Gn Md Ankara

Anadolu TİM'de 1000 Başlık Koyun Ağılı ve 1 Adet Ot Sundurması yapım işi 4734 sayılı Kamu İhale Kanununun 19 uncu maddesine göre açık ihale usulü ile ihale edilecek olup, teklifler sadece elektronik ortamda EKAP üzerinden alınacaktır. İlanın özeti şöyle.
(N) : 1 / (SY) Sorgulama Yok (SD Altı Ret. İş Makul Teklif Sahibine İhale Edilecek)

2025/793977

Niteliği Anadolu TİM'de 1000 Başlık Koyun Ağılı ve 1 Adet Ot Sundurması Yapım İşi
Süre Yer tesliminden itibaren **130** gün
Keşfi *8.447.946,-TL ile 33.791.911,-TL arası*
Benzer % 100 - *B-III Grup*
Diploma İnşaat Mühendisliği, Mimarlık
İh. Tarihi **20 Haziran 2025 Cuma** ***11:30***
Yeri Tarım İşletmeleri Genel Müdürlüğü Karanfil Sk.No:62 Bakanlıklar/Ankara
İdare TARIM İŞLETMELERİ GENEL MÜDÜRLÜĞÜ(TIGEM) MERKEZ
Teminat % 3 - ***90*** gün süreli

MESLEKİ ve TEKNİK YETERLİK KOŞULLARI
Teknik Personel
İlanda ve Sözleşme Tasarısında Teknik Personel Belirtilmemiştir
Sözleşme: *Anahtar Teslimi Götürü Bedel*
BAZI DİĞER ÖNEMLİ HUSUSLAR
KİK İtiraz Bedeli: 101.344,00 TRY (Türk Lirası)-

TİGEM Tarım İşlt Gn Md Ankara

Altınova TİM'de 2 Adet 250 Tonluk Ot Sundurması yapım işi 4734 sayılı Kamu İhale Kanununun 19 uncu maddesine göre açık ihale usulü ile ihale edilecek olup, teklifler sadece elektronik ortamda EKAP üzerinden alınacaktır. İlanın özeti şöyle.
(N) : 1 / (SV) Sorgulama Var (SD Altından Açıklama İstenecek)

2025/793976

Niteliği Altınova TİM'de 2 Adet 250 Tonluk Ot Sundurması Yapım İşi
Süre Yer tesliminden itibaren **120** gün
Keşfi *8.447.946,-TL ile 33.791.911,-TL arası*
Benzer **%** 100 - *B-III Grup*
Diploma İnşaat Mühendisliği, Mimarlık
İh. Tarihi **20 Haziran 2025 Cuma** ***14:30***
Yeri Tarım İşletmeleri Genel Müdürlüğü Karanfil Sk.No:62 Bakanlıklar/Ankara
İdare TARIM İŞLETMELERİ GENEL MÜDÜRLÜĞÜ(TIGEM) MERKEZ
Teminat % 3 - ***90*** gün süreli

MESLEKİ ve TEKNİK YETERLİK KOŞULLARI
Teknik Personel
İlanda ve Sözleşme Tasarısında Teknik Personel Belirtilmemiştir
Sözleşme: *Anahtar Teslimi Götürü Bedel*
BAZI DİĞER ÖNEMLİ HUSUSLAR
KİK İtiraz Bedeli: 101.344,00 TRY (Türk Lirası)-

TİGEM Tarım İşlt Gn Md Ankara

Malya TİM'de 2 Adet 250 Tonluk Ot Sundurması yapım işi 4734 sayılı Kamu İhale Kanununun 19 uncu maddesine göre açık ihale usulü ile ihale edilecek olup, teklifler sadece elektronik ortamda EKAP üzerinden alınacaktır. İlanın özeti şöyle.
(N) : 1 / (SV) Sorgulama Var (SD Altından Açıklama İstenecek)

2025/793974

Niteliği Malya TİM'de 2 Adet 250 Tonluk Ot Sundurması Yapım İşi
Süre Yer tesliminden itibaren **120** gün
Keşfi *8.447.946,-TL ile 33.791.911,-TL arası*
Benzer **%** 100 - *B-III Grup*
Diploma İnşaat Mühendisliği, Mimarlık
İh. Tarihi **19 Haziran 2025 Perşembe** ***14:30***
Yeri Tarım İşletmeleri Genel Müdürlüğü Karanfil Sk.No:62 Bakanlıklar/Ankara
İdare TARIM İŞLETMELERİ GENEL MÜDÜRLÜĞÜ(TIGEM) MERKEZ
Teminat % 3 - ***90*** gün süreli

MESLEKİ ve TEKNİK YETERLİK KOŞULLARI
Teknik Personel
İlanda ve Sözleşme Tasarısında Teknik Personel Belirtilmemiştir
Sözleşme: *Anahtar Teslimi Götürü Bedel*
BAZI DİĞER ÖNEMLİ HUSUSLAR
KİK İtiraz Bedeli: 101.344,00 TRY (Türk Lirası)-

BIII - ÖZEL İDARE

Tunceli İl Özel İdare

Pülümür Sevdin Tepe Yaşam Alanlı Güvenlik Kulesi yapım işi 4734 sayılı Kamu İhale Kanununun 19 uncu maddesine göre açık ihale usulü ile ihale edilecek olup, teklifler sadece elektronik ortamda EKAP üzerinden alınacaktır. İlanın özeti şöyle.
(N) : 1 / (SY) Sorgulama Yok (SD Altı Ret. İş Makul Teklif Sahibine İhale Edilecek)

2025/799616

Niteliği 1 Adet Güvenlik Kulesi İmalatı (İnşaat İmalatları-Çevre Düzenleme - Helikopter Pisti- İstinat Duvarı - Fosseptik Çukuru)
Süre Yer tesliminden itibaren **120** gün
Keşfi *8.447.946,-TL ile 33.791.911,-TL arası*
Benzer **%** 100 - *(B) Üst Yapı (Bina Grubu İşlerde) III. Grup İşler veya Bina Onarım İşleri*
Diploma İnşaat Mühendisliği, Mimarlık
İh. Tarihi **23 Haziran 2025 Pazartesi** ***10:00***
Yeri İl Özel İdaresi Plan Proje Yatırım ve İnşaat Müdürlüğü
İdare TUNCELİ İL ÖZEL İDARESİ
Teminat % 3 - ***90*** gün süreli

MESLEKİ ve TEKNİK YETERLİK KOŞULLARI
Teknik Personel
İlanda ve Sözleşme Tasarısında Teknik Personel Belirtilmemiştir
Sözleşme: *Anahtar Teslimi Götürü Bedel*
BAZI DİĞER ÖNEMLİ HUSUSLAR
KİK İtiraz Bedeli: 101.344,00 TRY (Türk Lirası)-

BIII - BELEDİYE

Van Büyükşehir Fen İşl Dai Bşk

Sebze Hali Yapım İşi yapım işi 4734 sayılı Kamu İhale Kanununun 19 uncu maddesine göre açık ihale usulü ile ihale edilecek olup, teklifler sadece elektronik ortamda EKAP üzerinden alınacaktır. İlanın özeti şöyle.
İhalede Uygulanacak Sınır Değer Katsayısı (N) : 1,00 - Teklifi Sınır Değerin Altında Kalan İsteklilerden Kanunun 38 inci Maddesine Göre açıklama istenecek.

2025/808998

Niteliği 1 Adet Sebze Hali Yapım İşi
Süre Yer tesliminden itibaren **450** gün
Keşfi ***538.46.863,-TL üstü üst sınır belirsiz***
Benzer **%** 70 - *(B) III Grup İşler*
Diploma İnşaat Mühendisliği, Mimarlık
İh. Tarihi **30 Haziran 2025 Pazartesi**
Saati **11:00**
Yeri Seyit Fehim Arvasi Mahallesi Özdemir Sokak Büyükşehir Belediyesi Hizmet Binası 1. Kat Destek Hizmetleri Daire Başkanlığı İhale Şube Müdürlüğü İpekyolu / Van
İdare VAN BÜYÜKŞEHİR BELEDİYESİ FEN İŞLERİ DAİRE BAŞKANLIĞI
Teminat % 3 - ***90*** gün süreli
Kaynak 30.05.2025 tarihli KİB.

EKONOMİK ve MALİ YETERLİK KOŞULLARI
Bu ihale için bilanço veya eşdeğer belgeler isteniyor
Bu ihale için iş hacmine yönelik belgeler isteniyor

MESLEKİ ve TEKNİK YETERLİK KOŞULLARI
Teknik Personel
1 Şantiye Şefi İnşaat Mühendisi En az 10 yıl tecrübeli
1 Mimar Mimar En az 5 yıl tecrübeli
1 Elektrik Mühendisi Elektrik Mühendisi En az 5 yıl tecrübeli
1 Makine Mühendisi Makine Mühendisi En az 5 yıl tecrübeli
1 Harita Mühendisi Harita Mühendisi En az 5 yıl tecrübeli
1 Jeoloji/Jeofizik Mühendisi Jeoloji/Jeofizik Mühendisi En az 5 yıl tecrübeli

Anahtar Teslimi Götürü Bedel Teklif verilecek ve ihale sonucu üzerine ihale edilen müteahhit ile ANAHTAR TESLİMİ GÖTÜRÜ BEDEL sözleşme imzalanacak

BAZI DİĞER ÖNEMLİ HUSUSLAR
İhale yerli ve yabancı tüm isteklilere açık.
KİK İtiraz Bedeli: 202.718,00 TRY (Türk Lirası) Ödenek Durumu: 2025 Yılı % 40 2026 Yılı % 60 - Bu iş için avans verilmeyecektir. - Fiyat farkı hesaplanacaktır.
Bu ilan, ihale tarihinden 31 gün önce yayınlanmıştır.
Bakınız 30.05.2025 Tarihli Kamu İhale Bülteni Sayfa 33

Bursa Yıldırım Bld Fen İşl Md

Piremir Gençlik ve Spor Merkezi Yapım İşi yapım işi 4734 sayılı Kamu İhale Kanununun 19 uncu maddesine göre açık ihale usulü ile ihale edilecek olup, teklifler sadece elektronik ortamda EKAP üzerinden alınacaktır. İlanın özeti şöyle.
İhalede Uygulanacak Sınır Değer Katsayısı (N) : 1 - Sınır Değerin Altında Teklif Sunan İsteklilerin Teklifleri Açıklama İstenilmeksizin Reddedilecektir.

2025/797645

Niteliği Mevcut Pazaryeri Binasının 5444,49 m²'lik Son 3 Katının Çelik Yapı ve İnce İşler ile Kütüphane ve Spor Merkezine Dönüştürülmesi
Süre Yer tesliminden itibaren **540** gün
Keşfi *53.804.686,-TL ile 253.439.417,-TL arası*
Benzer **%** 70 - *B/III Grubu İşler*
Diploma İnşaat Mühendisliği
İh. Tarihi **20 Haziran 2025 Cuma**
Saati **14:30**
Yeri Yıldırım Belediyesi Destek Hizmetleri Müdürlüğü İhale Toplantı Salonu
İdare YILDIRIM BELEDİYESİ FEN İŞLERİ MÜDÜRLÜĞÜ
Teminat % 3 - ***90*** gün süreli
Kaynak 30.05.2025 tarihli KİB.

EKONOMİK ve MALİ YETERLİK KOŞULLARI
Bu ihale için bilanço veya eşdeğer belgeler isteniyor
Bu ihale için iş hacmine yönelik belgeler isteniyor

MESLEKİ ve TEKNİK YETERLİK KOŞULLARI
Teknik Personel
5 yıl tecrübeli İnşaat Mühendisi
7 yıl tecrübeli sertifikalı Kaynak Ustası (Çelik işi bitene kadar)

Yapı Araçları
Nivo Mira takımı, elektronik total station

Anahtar Teslimi Götürü Bedel Teklif verilecek ve ihale sonucu üzerine ihale edilen müteahhit ile ANAHTAR TESLİMİ GÖTÜRÜ BEDEL sözleşme imzalanacak

BAZI DİĞER ÖNEMLİ HUSUSLAR
İstekliler, ihale konusu yapım işinde alt yüklenicilere yaptırmayı düşündükleri işlere ait listeyi teklif ekinde verecekler.
KİK İtiraz Bedeli: 152.021,00 TRY (Türk Lirası) Ödenek Durumu: 2025 yılında % 30 2026 yılında % 70 - Bu iş için avans verilmeyecektir. - Fiyat farkı hesaplanacaktır.
Bu ilan, ihale tarihinden 22 gün önce yayınlanmıştır.
Bakınız 30.05.2025 Tarihli Kamu İhale Bülteni Sayfa 29

Trabzon Yomra Bld

Yomra Kent Meydanı Ticaret Merkezleri İnşaatları ile Altyapı ve Çevre Düzenlemesi Yapım İşi yapım işi 4734 sayılı Kamu İhale Kanununun 19 uncu maddesine göre açık ihale usulü ile ihale edilecek olup, teklifler sadece elektronik ortamda EKAP üzerinden alınacaktır. İlanın özeti şöyle.

İhalede Uygulanacak Sınır Değer Katsayısı (N) : 1 - Sınır Değerin Altında Teklif Sunan İsteklilerin Teklifleri Açıklama İstenilmeksizin Reddedilecektir.

2025/808778

Niteliği Yaklaşık 7400 Metrekarelik Alanda Kent Meydanı, Ticaret Merkezleri, Kapalı Otopark ile Altyapı ve Çevre Düzenleme İşleri Yapılacaktır.
Süre Yer tesliminden itibaren **550** gün
Keşfi *53.804.686,-TL ile 253.439.417,-TL arası*
Benzer **%** 100 - *B/III Grubu*
Diploma İnşaat Mühendisliği Mimarlık
İh. Tarihi **23 Haziran 2025 Pazartesi**
Saati **10:00**
Yeri Yomra Belediye Başkanlığı Meclis Toplantı Salonu
İdare YOMRA BELEDİYESİ
Teminat % 3 - ***90*** gün süreli
Kaynak 30.05.2025 tarihli KİB.

EKONOMİK ve MALİ YETERLİK KOŞULLARI
Bu ihale için bilanço veya eşdeğer belgeler isteniyor
Bu ihale için iş hacmine yönelik belgeler isteniyor

MESLEKİ ve TEKNİK YETERLİK KOŞULLARI
Teknik Personel
1 Şantiye Şefi İnşaat Mühendisi/Mimar 10 Yıl deneyim
2 Şantiye(Saha) Mühendisi İnşaat Mühendisi/Mimar 5 Yıl deneyim
3 Şantiye (Saha) Teknikeri İnşaat Teknikeri 3 Yıl
4 Harita Teknikeri/Alet Operatörü Harita Teknikeri 3 Yıl deneyim

Anahtar Teslimi Götürü Bedel Teklif verilecek ve ihale sonucu üzerine ihale edilen müteahhit ile ANAHTAR TESLİMİ GÖTÜRÜ BEDEL sözleşme imzalanacak

BAZI DİĞER ÖNEMLİ HUSUSLAR
İHALE KONUSU İŞİN YAPILMASINA İLİŞKİN OLARAK İLGİLİ MEVZUATI GEREĞİ ALINMASI ZORUNLU OLAN BELGE; Yapı Müteahhitliği Yetki Belgesi
KİK İtiraz Bedeli: 152.021,00 TRY (Türk Lirası) Ödenek Durumu: 2025 %20 2026 %50 2027 %30 - Bu iş için avans verilmeyecektir. - Fiyat farkı hesaplanacaktır.

Bu ilan, ihale tarihinden 24 gün önce yayınlanmıştır.
Bakınız 30.05.2025 Tarihli Kamu İhale Bülteni Sayfa 21

Ankara Akyurt Bld Fen İşl Md

Atatürk Mahallesi Kadınlar Lokali, Taziye Salonları ve Açık Spor Sahaları Yapım İşi yapım işi 4734 sayılı Kamu İhale Kanununun 19 uncu maddesine göre açık ihale usulü ile ihale edilecek olup, teklifler sadece elektronik ortamda EKAP üzerinden alınacaktır. İlanın özeti şöyle.
(N) : 1 / (SY) Sorgulama Yok (SD Altı Ret. İş Makul Teklif Sahibine İhale Edilecek)

2025/807925

Niteliği 516.76 m² Karkas Betonarme (Kapalı Alan), 825,28 m² Açık Alan (Spor Sahası)
Süre Yer tesliminden itibaren **180** gün
Keşfi *8.447.946,-TL ile 33.791.911,-TL arası*
Benzer **%** 80 - *B Üst Yapı Bina İşleri: B- II (2) ve B-III (3) Grup İşler*
Diploma İnşaat Mühendisliği, Mimarlık
İh. Tarihi **19 Haziran 2025 Perşembe** ***14:00***
Yeri Akyurt Belediye Başkanlığı Meclis Toplantı Salonu
İdare AKYURT BELEDİYESİ FEN İŞLERİ MÜDÜRLÜĞÜ
Teminat % 3 - ***180*** gün süreli

MESLEKİ ve TEKNİK YETERLİK KOŞULLARI
Teknik Personel
İlanda ve Sözleşme Tasarısında Teknik Personel Belirtilmemiştir
Sözleşme: *Anahtar Teslimi Götürü Bedel*
BAZI DİĞER ÖNEMLİ HUSUSLAR
KİK İtiraz Bedeli: 101.344,00 TRY (Türk Lirası)-

Konya Ilgın Bld Fen İşl Md

İnşaat, Mekanik ve Elektrik Bakım Onarım Yapım İşi yapım işi 4734 sayılı Kamu İhale Kanununun 19 uncu maddesine göre açık ihale usulü ile ihale edilecek olup, teklifler sadece elektronik ortamda EKAP üzerinden alınacaktır. İlanın özeti şöyle.
(N) : 1 / (SY) Sorgulama Yok (SD Altı Ret. İş Makul Teklif Sahibine İhale Edilecek)

2025/812407

Niteliği 78 Kalem İnşaat, Mekanik ve Elektrik Bakım ve Onarım Yapım İşi
Süre Yer tesliminden itibaren **160** gün
Keşfi *8.447.946,-TL ile 33.791.911,-TL arası*
Benzer **%** 50 - *BI. ve BII. Grubu İşlerin Dışındaki Bina İşleri*
Diploma İnşaat Mühendisliği, Mimarlık
İh. Tarihi **17 Haziran 2025 Salı** ***15:30***
Yeri Ilgın Belediyesi/Fen İşleri Müdürlüğü
İdare ILGIN BELEDİYESİ FEN İŞLERİ MÜDÜRLÜĞÜ
Teminat % 3 - ***90*** gün süreli

MESLEKİ ve TEKNİK YETERLİK KOŞULLARI
Teknik Personel
İlanda ve Sözleşme Tasarısında Teknik Personel Belirtilmemiştir
Sözleşme: *Teklif Birim Fiyat*
BAZI DİĞER ÖNEMLİ HUSUSLAR
KİK İtiraz Bedeli: 101.344,00 TRY (Türk Lirası)-

Siirt Bld Fen İşl Md

Duvar ve Korkuluk Yapım İşi yapım işi 4734 sayılı Kamu İhale Kanununun 19 uncu maddesine göre açık ihale usulü ile ihale edilecek olup, teklifler sadece elektronik ortamda EKAP üzerinden alınacaktır. İlanın özeti şöyle.
(N) : 1 / (SY) Sorgulama Yok (SD Altı Ret. İş Makul Teklif Sahibine İhale Edilecek)

2025/806124

Niteliği Muhtelif Ebat ve Yükseklikler de Yaklaşık 330 m Uzunluğunda Betonarme İstinat Duvarı, 300 m Korkuluk Yapımı
Süre Yer tesliminden itibaren **60** gün
Keşfi *8.447.946,-TL ile 33.791.911,-TL arası*
Benzer **%** 80 - *B-III Grubu*
Diploma İnşaat Mühendisliği
İh. Tarihi **17 Haziran 2025 Salı** ***16:00***
Yeri Siirt Belediyesi Hizmet Binası İhale Toplantı Salonu
İdare SİİRT BELEDİYESİ FEN İŞLERİ MÜDÜRLÜĞÜ
Teminat % 3 - ***90*** gün süreli

MESLEKİ ve TEKNİK YETERLİK KOŞULLARI
Teknik Personel
İlanda ve Sözleşme Tasarısında Teknik Personel Belirtilmemiştir
Sözleşme: *Teklif Birim Fiyat*
BAZI DİĞER ÖNEMLİ HUSUSLAR
KİK İtiraz Bedeli: 101.344,00 TRY (Türk Lirası)-

Zonguldak Kozlu Bld Fen İşl Md

İlçemiz Sınırları İçerisindeki Kaçak ve Metruk Yapıların Yıkım İşi yapım işi 4734 sayılı Kamu İhale Kanununun 19 uncu maddesine göre açık ihale usulü ile ihale edilecek olup, teklifler sadece elektronik ortamda EKAP üzerinden alınacaktır. İlanın özeti şöyle.
(N) : 1 / (SV) Sorgulama Var (SD Altından Açıklama İstenecek)

2025/765678

Niteliği 19.609,020 m³ Atık Malzeme Nakli, 6.093,950 m³ Patlayıcı Madde Kullanmadan Çimento Harçlı Kargir ve Horasan İnşaatın Yıkılması, 14.275,450 m³ Patlayıcı Madde Kullanmadan Demirli ve Demirsiz Beton İnşaatın Yıkılması.
Süre Yer tesliminden itibaren **180** gün
Keşfi *8.447.946,-TL ile 33.791.911,-TL arası*
Benzer **%** 50 - *B/III. Grubu İşler*
Diploma İnşaat Mühendisliği
İh. Tarihi **16 Haziran 2025 Pazartesi** ***16:00***
Yeri Kozlu Belediyesi Fen İşleri Müdürlüğü Şantiyesi
İdare KOZLU BELEDİYESİ FEN İŞLERİ MÜDÜRLÜĞÜ
Teminat % 3 - ***30*** gün süreli

MESLEKİ ve TEKNİK YETERLİK KOŞULLARI
Teknik Personel
İlanda ve Sözleşme Tasarısında Teknik Personel Belirtilmemiştir
Sözleşme: *Teklif Birim Fiyat*
BAZI DİĞER ÖNEMLİ HUSUSLAR
KİK İtiraz Bedeli: 101.344,00 TRY (Türk Lirası)-

BIII - DİĞER

Et Süt Kurumu Genel Md Dst Hiz Md

Ağrı Et Kombinası Müdürlüğü Güçlendirme yapım işi 4734 sayılı Kamu İhale Kanununun 19 uncu maddesine göre açık ihale usulü ile ihale edilecek olup, teklifler sadece elektronik ortamda EKAP üzerinden alınacaktır. İlanın özeti şöyle.
(N) : 1 / (SY) Sorgulama Yok (SD Altı Ret. İş Makul Teklif Sahibine İhale Edilecek)

2025/806174

Niteliği 1 Adet Ağrı Et Kombinası Müdürlüğü Güçlendirme Yapım İşi
Süre Yer tesliminden itibaren **120** gün
Keşfi *8.447.946,-TL ile 33.791.911,-TL arası*
Benzer **%** 100 - *B-III. Grup Bina İşleri veya B-III. Grup Bina İşleri ile İlgili Güçlendirme İşleri*
Diploma İnşaat Mühendisliği
İh. Tarihi **16 Haziran 2025 Pazartesi** ***12:30***
Yeri Et ve Süt Kurumu Genel Müdürlüğü 4. Kat İhale Salonu
İdare ET VE SÜT KURUMU GENEL MÜDÜRLÜĞÜ DESTEK HİZMETLERİ DAİRESİ BAŞKANLIĞI
Teminat % 3 - ***60*** gün süreli

MESLEKİ ve TEKNİK YETERLİK KOŞULLARI
Teknik Personel
İlanda ve Sözleşme Tasarısında Teknik Personel Belirtilmemiştir
Sözleşme: *Anahtar Teslimi Götürü Bedel*
BAZI DİĞER ÖNEMLİ HUSUSLAR
KİK İtiraz Bedeli: 101.344,00 TRY (Türk Lirası)-

CIV Grup GAZ TESİSATI İŞLERİ İlanları Özeti

CIV - MİLLİ EĞİTİM BAKANLIĞI

Balıkesir İl Milli Eğt Md

Balıkesir İli Muhtelif İlçelerdeki Binaların Doğalgaz Dönüşüm İşleri yapım işi 4734 sayılı Kamu İhale Kanununun 19 uncu maddesine göre açık ihale usulü ile ihale edilecek olup, teklifler sadece elektronik ortamda EKAP üzerinden alınacaktır. İlanın özeti şöyle.(Kısmi tekliflere açık ihale)

İhalede Uygulanacak Sınır Değer Katsayısı (N) : 1 - Sınır Değerin Altında Teklif Sunan İsteklilerin Teklifleri Açıklama İstenilmeksizin Reddedilecektir.

2025/802040

Niteliği 1 Adet Balıkesir İli Muhtelif İlçelerdeki Binaların Doğalgaz Dönüşüm İşleri
Süre Yer tesliminden itibaren **90** gün
Keşfi ***33.791.911,-TL ile 253.439.417,-TL arası***
Benzer **%** 60 **-** *IV. Grup; (C) Gaz Tesisatı İşleri*
Diploma Makine Mühendisliği
İh. Tarihi **23 Haziran 2025 Pazartesi**
Saati **10:00**
Yeri Kasaplar Mahallesi Sındırgı Caddesi No:1 (Balıkesir İl Milli Eğitim Müdürlüğü) Altıeylül Balıkesir
İdare BALIKESİR İL MİLLİ EĞİTİM MÜDÜRLÜĞÜ- MİLLİ EĞİTİM BAKANLIĞI BAKAN YARDIMCILIKLARI
Teminat % 3 - ***30*** gün süreli
Kaynak 30.05.2025 tarihli KİB.

EKONOMİK ve MALİ YETERLİK KOŞULLARI
Bu ihale için bilanço veya eşdeğer belgeler isteniyor
Bu ihale için iş hacmine yönelik belgeler isteniyor

MESLEKİ ve TEKNİK YETERLİK KOŞULLARI
Teknik Personel
1 Adet Şantiye Şefi

Yapı Araçları
İlanda ve Sözleşme Tasarısında Teknik Personel Belirtilmemiştir
(Kısmi tekliflere açık ihale)
Anahtar Teslimi Götürü Bedel Teklif verilecek ve ihale sonucu üzerine ihale edilen müteahhit ile ANAHTAR TESLİMİ GÖTÜRÜ BEDEL sözleşme imzalanacak.

BAZI DİĞER ÖNEMLİ HUSUSLAR
KİK İtiraz Bedeli: 152.021,00 TRY (Türk Lirası) Ödenek Durumu: Sözleşmede ve İdari Şartnamede ödenek belirtilmemiştir. - Bu iş için avans verilmeyecektir. - Fiyat farkı hesaplanmayacaktır

Bu ilan, ihale tarihinden 24 gün önce yayınlanmıştır.

Bakınız 30.05.2025 Tarihli Kamu İhale Bülteni Sayfa 105

CII - SAĞLIK BAKANLIĞI

Edirne İl Sağlık Md

3 Kısım Bakım Onarım Yaptırılması İşi yapım işi 4734 sayılı Kamu İhale Kanununun 19 uncu maddesine göre açık ihale usulü ile ihale edilecek olup, teklifler sadece elektronik ortamda EKAP üzerinden alınacaktır. İlanın özeti şöyle.(Kısmi tekliflere açık ihale)

(N) : 1 / (SV) Sorgulama Var (SD Altından Açıklama İstenecek)

2025/773223

Niteliği 3 Kısım Bakım Onarım Yaptırılması (Mekanik, Elektrik, İnşaat) 1.Kısım Edirne Sultan 1.Murat Devlet Hastanesi Ek Bina Palyatif Binası Fancoil Sistemi Borularının İzolasyonlarının Yenilenmesi İşi 2.Kısım Edirne Sultan 1. Murat Devlet Hastanesi Trijenerasyon Santral Odası Havalandırma İşi 3.Kısım Edirne Sultan 1. Murat Devlet Hastanesi Davlumbaz Sistemi Tadilatı İşi
Süre Yer tesliminden itibaren **120** gün
Keşfi ***8.447.946,-TL ile 33.791.911,-TL arası***
Benzer **%** 50 **-** *C/II Grubu*
Diploma Makine Mühendisliği
İh. Tarihi **18 Haziran 2025 Çarşamba** ***14:30***
Yeri İl Sağlık Müdürlüğü Toplantı Salonu
İdare İL SAĞLIK MÜDÜRLÜĞÜ SAĞLIK BAKANLIĞI BAKAN YARDIMCILIKLARI
Teminat % 3 - ***120*** gün süreli

MESLEKİ ve TEKNİK YETERLİK KOŞULLARI
Teknik Personel
İlanda ve Sözleşme Tasarısında Teknik Personel Belirtilmemiştir
Sözleşme: *Teklif Birim Fiyat*
BAZI DİĞER ÖNEMLİ HUSUSLAR
KİK İtiraz Bedeli: 101.344,00 TRY (Türk Lirası)-

DIII Grup ELEKTRİK ŞEBEKE TESİS İlanları Özeti

DIII - BELEDİYE

Mardin Büyükşehir Fen İşl Dai Bşk

Katlı Otopark ve Çeşitli İşletmeler İçin 6,4 MVA Trafo, AG Dağıtım Hatları, AG Dağıtım Panoları ve Scoda Otomasyon Yapım İşi yapım işi 4734 sayılı Kamu İhale Kanununun 19 uncu maddesine göre açık ihale usulü ile ihale edilecek olup, teklifler sadece elektronik ortamda EKAP üzerinden alınacaktır. İlanın özeti şöyle.(Ekonomik açıdan en avantajlı teklif fiyatla birlikte fiyat dışındaki unsurlar da dikkate alınarak belirlenecek.)

İhalede Uygulanacak Sınır Değer Katsayısı (N) : 1,00 - Sınır Değerin Altında Teklif Sunan İsteklilerin Teklifleri Açıklama İstenilmeksizin Reddedilecektir.

2025/788233

Niteliği Pano Yangın Söndürme:1 Set, AG Enerji Taşıma Sistemi:1 Set, Jeneratör İmalatları: 1 Set
Süre Yer tesliminden itibaren **30** gün
Keşfi ***33.791.911,-TL ile 253.439.417,-TL arası***
Benzer **%** 50 **-** *D-III Grubu*
Diploma Elektrik Mühendisliği, Elektrik ve Elektronik Mühendisliği
İh. Tarihi **23 Haziran 2025 Pazartesi**
Saati **10:00**
Yeri Mardin Büyükşehir Belediyesi Destek Hizmetleri Toplantı Salonu Rektör Aykaç Cad. No:82 İstasyon/Mardin
İdare MARDİN BÜYÜKŞEHİR BELEDİYESİ FEN İŞLERİ DAİRESİ BAŞKANLIĞI
Teminat % 3 - ***90*** gün süreli
Kaynak 30.05.2025 tarihli KİB.

EKONOMİK ve MALİ YETERLİK KOŞULLARI
Bu ihale için bilanço veya eşdeğer belgeler isteniyor
Bu ihale için iş hacmine yönelik belgeler isteniyor

MESLEKİ ve TEKNİK YETERLİK KOŞULLARI
Teknik Personel
Şantiye Şefi Elektrik Mühendisi veya Elektrik Elektronik Mühendisi En az 5 yıl Deneyimli
Teknik Personel İş Sağlığı ve Güvenliği Uzmanı

Teklif Birim Fiyat Teklif verilecek ve ihale sonucu üzerine ihale edilen müteahhit ile BİRİM FİYAT SÖZLEŞME imzalanacak

BAZI DİĞER ÖNEMLİ HUSUSLAR
Ekonomik açıdan en avantajlı teklif fiyatla birlikte fiyat dışındaki unsurlar da dikkate alınarak belirlenecek.
KİK İtiraz Bedeli: 152.021,00 TRY (Türk Lirası) Ödenek Durumu: 2025 % 100 - Bu iş için avans verilmeyecektir. - Fiyat farkı hesaplanmayacaktır
Bu ilan, ihale tarihinden 24 gün önce yayınlanmıştır.
Bakınız 30.05.2025 Tarihli Kamu İhale Bülteni Sayfa 112

DIII - TEİAŞ/EÜAŞ/EİE(YEGM)

TEİAŞ Türkiye Elektrik İletim AŞ Ankara

İTM.519 Referanslı, 154 kV Gaziantep GIS (GAP) TM Tamamlama Yapımı yapım işi 4734 sayılı Kamu İhale Kanununun 19 uncu maddesine göre açık ihale usulü ile ihale edilecek olup, teklifler sadece elektronik ortamda EKAP üzerinden alınacaktır. İlanın özeti şöyle.(Konsorsiyumlara açık ihale)(Ekonomik açıdan en avantajlı teklif fiyatla birlikte fiyat dışındaki unsurlar da dikkate alınarak belirlenecek.)

İhalede Uygulanacak Sınır Değer Katsayısı (N) : 1,00 - Teklifi Sınır Değerin Altında Kalan İsteklilerden Kanunun 38 inci Maddesine Göre açıklama istenecek.

2025/788066

Niteliği 1 Adet 154 kV Gaz İzoleli Trafo Merkezi Yapımı
Süre Yer tesliminden itibaren **450** gün
Keşfi ***53.804.686,-TL ile 253.439.417,-TL arası***
Benzer **%** 50 **-** *(Konsorsiyumlara açık ihale) D/III Grubu İşler İhaleye konsorsiyum olarak teklif verilmesi halinde,i) ihale konusu işin tüm elektrik işlerinden sorumlu olacak koordinatör ortağı için benzer iş kabul edilecek işler;*
Diploma (Konsorsiyumlara açık ihale) Elektrik ve Elektronik Mühendisliği *D/III Grubu İşler ii) ihale konusu işin tüm inşaat işlerinden sorumlu olacak özel ortağı için benzer iş kabul edilecek işler; B/III Grubu İşler*
İh. Tarihi **26 Haziran 2025 Perşembe**
Saati **10:30**
Yeri Nasuh Akar Mah. Türkocağı Cad. Türkiye Elektrik İletim A.Ş. Genel Müdürlüğü O Blok Kat: -1 İhale Salonu Balgat/ Çankaya/Ankara
İdare TÜRKİYE ELEKTRİK İLETİM A.Ş GENEL MÜDÜRLÜĞÜ(TEİAŞ) MERKEZ
Teminat % 3 - ***120*** gün süreli
Kaynak 30.05.2025 tarihli KİB.

EKONOMİK ve MALİ YETERLİK KOŞULLARI
Bu ihale için bilanço veya eşdeğer belgeler isteniyor
Bu ihale için iş hacmine yönelik belgeler isteniyor

MESLEKİ ve TEKNİK YETERLİK KOŞULLARI
Teknik Personel
1 Şantiye Şefi Elektrik Mühendisi
Elektrik-Elektronik Mühendisi* Benzer işlerde iki yıl tecrübeli
1 Şantiye Mühendisi İnşaat Mühendisi Benzer işlerde iki yıl tecrübeli
1 İş Güvenliği Uzmanı C Sınıfı (en az) C Sınıfı İş Güvenliği Belgesi

Teklif Birim Fiyat Teklif verilecek ve ihale sonucu üzerine ihale edilen müteahhit ile BİRİM FİYAT SÖZLEŞME imzalanacak

BAZI DİĞER ÖNEMLİ HUSUSLAR
İSTEKLİNİN TEKLİFİ KAPSAMINDA SUNMASI GEREKTİĞİ TEKNİK ŞARTNAMEDE BELİRTİLEN BELGELER: Değerlendirmede Kullanılacak Değerler Tablosu
Ekonomik açıdan en avantajlı teklif fiyatla birlikte fiyat dışındaki unsurlar da dikkate alınarak belirlenecek.
KİK İtiraz Bedeli: 152.021,00 TRY (Türk Lirası) Ödenek Durumu: Sözleşmede ve İdari Şartnamede ödenek belirtilmemiştir. - Bu iş için avans verilmeyecektir. - Fiyat farkı hesaplanacaktır.
Bu ilan, ihale tarihinden 27 gün önce yayınlanmıştır.
Bakınız 30.05.2025 Tarihli Kamu İhale Bülteni Sayfa 175

DIV Grup 1 KV ALTI ELEKTRİK KESİNTİSİZ GÜÇ İlanları Özeti

DIV - SAĞLIK BAKANLIĞI

Konya Selçuk Üniversitesi Selçuklu Uygulama Arşt Hst

SÜ Tıp Fakültesi Hastanesi Jeneratör Tadilatı İşi yapım işi 4734 sayılı Kamu İhale Kanununun 19 uncu maddesine göre açık ihale usulü ile ihale edilecek olup, teklifler sadece elektronik ortamda EKAP üzerinden alınacaktır. İlanın özeti şöyle.

(N) : 1 / (SY) Sorgulama Yok (SD Altı Ret. İş Makul Teklif Sahibine İhale Edilecek)

2025/783643

Niteliği 78
Süre Yer tesliminden itibaren **30** gün
Keşfi ***8.447.946,-TL ile 33.791.911,-TL arası***
Benzer **%** 60 **-** *D IV Grubu*
Diploma Elektrik Mühendisliği
İh. Tarihi **19 Haziran 2025 Perşembe** ***14:00***
Yeri Selçuk Üniversitesi Tıp Fakültesi Hastanesi Başhekimlik Toplantı Salonu (1.Kat)
İdare SELÇUKLU UYGULAMA VE ARAŞTIRMA HASTANESİ YÜKSEKÖĞRETİM KURUMLARI SELÇUK ÜNİVERSİTESİ
Teminat % 3 - ***180*** gün süreli

MESLEKİ ve TEKNİK YETERLİK KOŞULLARI
Teknik Personel
İlanda ve Sözleşme Tasarısında Teknik Personel Belirtilmemiştir
Sözleşme: *Anahtar Teslimi Götürü Bedel*
BAZI DİĞER ÖNEMLİ HUSUSLAR
İstekliler, ihale konusu yapım işinde alt yüklenicilere yaptırmayı düşündükleri işlere ait listeyi teklif ekinde verecekler.
İHALE KONUSU İŞİN YAPILMASINA İLİŞKİN OLARAK İLGİLİ MEVZUATI GEREĞİ ALINMASI ZORUNLU OLAN BELGE; TSE 12650 Hizmet Yeterlilik Belgesi
KİK İtiraz Bedeli: 101.344,00 TRY (Türk Lirası)-

Atıflar A Grup

AIII Grup

2025/782405 **Kahramanmaraş Büyükşehir KASKİ Plan Ytr Dai Bşk**
Grup AIII Veya AIV BKZ Sayfa 27

AIV Grup

2025/771414 **Elazığ Fırat Üniversitesi Yapı İşl Tek Dai Bşk**
Grup AIV Veya AXVIII BKZ Sayfa 27

Atıflar B Grup

BIII Grup

2025/801196 **Van Valiliği Yat İzl Koor Bşk**
Grup BIII Veya BII BKZ Sayfa 35
2025/807925 **Ankara Akyurt Bld Fen İşl Md**
Grup BIII Veya BII BKZ Sayfa 38
2025/798267 **Eskişehir İl Milli Eğitim Md**
Grup BIII Veya CII BKZ Sayfa 36
2025/798267 **Eskişehir İl Milli Eğitim Md**
Grup BIII Veya CIV BKZ Sayfa 36

Atıflar D Grup

DIII Grup

2025/788066 **TEİAŞ Türkiye Elektrik İletim AŞ Ankara**
Grup DIII Veya BIII BKZ Sayfa 40

Düzeltme İlanları

Mardin Büyükşehir MARSU Plan Pro Yat İnş Dai Bşk

Kanalizasyon İşleri YAPTIRILACAKTIR ihale edileceği ilan edildi. Ancak 4734 sayılı Kamu İhale Kanununun 26 ncı maddesine göre bir düzeltme ilanı yayınlandı. Midyat İlçesi Muhtelif Mahallelerde Atıksu Şebekesi ve Fosseptik Çukuru Yapım İşi yapım işi 4734 sayılı Kamu İhale Kanununun 19 uncu maddesine göre açık ihale usulü ile ihale edilecek olup,teklifler sadece elektronik ortamda EKAP üzerinden alınacaktır. (Ekonomik açıdan en avantajlı teklif fiyatla birlikte fiyat dışındaki unsurlar da dikkate alınarak belirlenecek.) (DİKKAT DÜZELTME İLANI YAYINLANDI / İhale İlanının 3. Maddesi Eski Hali a) İhale (Son Teklif verme) Tarih ve Saati: 19.06.2025 - 15:00 Yeni Hali a) İhale (Son Teklif verme) Tarih ve Saati: 20.06.2025 - 15:00 / İLANA İŞLENDİ)
İhale No 2025/754249
Kaynak 30.05.2025 tarihl KİB.
https://ekap.kik.gov.tr/EKAP/YenilhaleArama.asp
Yayın 27.05.2025 - 5372
Düzeltilen [madde/maddeler] şunlardır
İhale İlanının 3. Maddesi Eski Hali a) İhale (Son Teklif verme) Tarih ve Saati: 19.06.2025 - 15:00 Yeni Hali a) İhale (Son Teklif verme) Tarih ve Saati: 20.06.2025 - 15:00
Bakınız 30.05.2025 Tarihli Kamu İhale Bülteni Sayfa 211
İhale Duyurusunun özeti için BKZ. 28.05.2025 tarih ve3638 sayılı
Taahhüt Haber Sayfa 26

TEİAŞ 17 Bölge Md Van

İnşaat İşleri YAPTIRILACAKTIR ihale edileceği ilan edildi. Ancak 4734 sayılı Kamu İhale Kanununun 26 ncı maddesine göre bir düzeltme ilanı yayınlandı. TEİAŞ 17 Bölge Müdürlüğüne Bağlı 10 Adet Trafo Merkezinde Muhtelif İnşaat Bakım Onarım İşlerinin Yapılması İşi yapım işi 4734 sayılı Kamu İhale Kanununun 19 uncu maddesine göre açık ihaleusulü ile ihale edilecek olup, teklifler sadece elektronik ortamda EKAP üzerinden alınacaktır. (DİKKAT DÜZELTME İLANI YAYINLANDI / 15. Diğer Hususlar: İhalede Uygulanacak Sınır Değer Katsayısı (N) :1,0 Sınır Değerin Altında Teklif Sunan İsteklilerin Teklifleri Açıklama İstenilmeksizin Reddedilecektir. / İLANA İŞLENDİ)
İhale No 2025/754281
Kaynak 30.05.2025 tarihl KİB.
https://ekap.kik.gov.tr/EKAP/YenilhaleArama.asp
Yayın 22.05.2025 - 5369
Düzeltilen [madde/maddeler] şunlardır
15. Diğer Hususlar: İhalede Uygulanacak Sınır Değer Katsayısı (N) :1,0 Sınır Değerin Altında Teklif Sunan İsteklilerin Teklifleri Açıklama İstenilmeksizin Reddedilecektir.
Bakınız 30.05.2025 Tarihli Kamu İhale Bülteni Sayfa 211
İhale Duyurusunun özeti için BKZ. 23.05.2025 tarih ve3635 sayılı
Taahhüt Haber Sayfa 28

İptal İlanları

İstanbul Tuzla Bld Park Bahçe Md

2025 Yılı Tuzla Geneli Muhtelif Park Yapımı, Tadilat ve Çevre Düzenlemesi Yapılması yapım işi 4734 sayılı Kamu İhale Kanununun 19 uncu maddesine göre açık ihale usulü ile ihale edilecek olup, teklifler sadece elektronik ortamda EKAP üzerinden alınacaktır. (Ekonomik açıdan en avantajlı teklif fiyatla birlikte fiyat dışındaki unsurlar da dikkate alınarak belirlenecek.) (İHALE İPTAL EDİLDİ / Harcama Yetkilisi Tarafından Yapılması Gereken İşlemler Nedeniyle İptal edildi.)
İhale No 2025/640619
Kaynak 30.05.2025 tarihli KİB. *(http://www.kik.gov.tr)*
Yayın 15.05.2025 - 5365
İptal nedeni veya nedenleri
Harcama Yetkilisi Tarafından Yapılması Gereken İşlemler Nedeniyle İptal edildi.
Bakınız 30.05.2025 Tarihli Kamu İhale Bülteni Sayfa 216
İhale Duyurusunun özeti için BKZ. 16.05.2025 tarih ve3631 sayılı
Taahhüt Haber Sayfa 22

Batman Bld Su Kanal Md

Muhtelif Mahallelerde Abone Bağlantısı Yapılması ve Çöken Altyapı Tesislerinin Değişimi Yapım İşi yapım işi 4734 sayılı Kamu İhale Kanununun 19 uncu maddesine göre açık ihale usulü ile ihale edilecek olup, teklifler sadece elektronik ortamda EKAP üzerinden alınacaktır. (İHALE İPTAL EDİLDİ / İhaleye Teklif veren İstekli Çıkmaması Nedeniyle)
İhale No 2025/688299
Kaynak 30.05.2025 tarihli KİB. *(http://www.kik.gov.tr)*
Yayın 12.05.2025 - 5362
İptal nedeni veya nedenleri
İhaleye Teklif veren İstekli Çıkmaması Nedeniyle
Bakınız 30.05.2025 Tarihli Kamu İhale Bülteni Sayfa 215
İhale Duyurusunun özeti için BKZ. 13.05.2025 tarih ve3628 sayılı
Taahhüt Haber Sayfa 30

Bursa Osmangazi Bld

Osmangazi Belediyesi Muhtelif Tesislerde Elektrik Tesisat İmalatı/Onarımı yapım işi 4734 sayılı Kamu İhale Kanununun 19 uncu maddesine göre açık ihale usulü ile ihale edilecek olup, teklifler sadece elektronik ortamda EKAP üzerinden alınacaktır. (İHALE İPTAL EDİLDİ / İhaleye Teklif veren İstekli Çıkmaması Nedeniyle)
İhale No 2025/646354
Kaynak 30.05.2025 tarihli KİB. *(http://www.kik.gov.tr)*
Yayın 06.05.2025 - 5358
İptal nedeni veya nedenleri
İhaleye Teklif veren İstekli Çıkmaması Nedeniyle
Bakınız 30.05.2025 Tarihli Kamu İhale Bülteni Sayfa 214
İhale Duyurusunun özeti için BKZ. 07.05.2025 tarih ve3624 sayılı
Taahhüt Haber Sayfa 33

Adana Çukurova Bld Fen İşl Md

Kireçocağı (100 Yıl) Mahallesi 1988 Nolu Parselde Çukurova İlçe Belediyesi 100 Yıl Mahallesi Aşevi Yapım İşi Yapım İşi 4734 sayılı Kamu İhale Kanununun 19 uncu maddesine göre açık ihale usulü ile ihale edilecek olup, teklifler sadece elektronik ortamda EKAP üzerinden alınacaktır. (İHALE İPTAL EDİLDİ / İhale Üzerinde Kalan İsteklinin, 4734/ 10. Maddesinde Belirtilen Belgeleri Tamamlayamaması Nedeniyle)
İhale No 2025/485221
Kaynak 30.05.2025 tarihli KİB. *(http://www.kik.gov.tr)*
Yayın 10.04.2025 - 5342
İptal nedeni veya nedenleri
İhale Üzerinde Kalan İsteklinin, 4734/ 10. Maddesinde Belirtilen Belgeleri Tamamlayamaması Nedeniyle
Bakınız 30.05.2025 Tarihli Kamu İhale Bülteni Sayfa 212

İstanbul Büyükçekmece Mimar Sinan Devlet Hst

Yangın Söndürme Sisteminin Acil Durumlarda Jenaratörle Beslenebilmesi İçin Düzenleme Yapılması, Beslenecek Hattın Yangına Dayanıklı Boya İle Boyanması, Topraklama Eksikliklerinin Giderilmesi Yapım İşi yapım işi 4734 sayılı Kamu İhale Kanununun 19 uncu maddesine göre açık ihale usulü ile ihale edilecek olup, teklifler sadece elektronik ortamda EKAP üzerinden alınacaktır. (İHALE İPTAL EDİLDİ / Bütün Tekliflerin Alıma Ayrılan Ödeneğin/ Yaklaşık Maliyetin Çok Üzerinde Olması Nedeniyle)
İhale No 2025/488421
Kaynak 30.05.2025 tarihli KİB. *(http://www.kik.gov.tr)*
Yayın 03.04.2025 - 5337
İptal nedeni veya nedenleri
Bütün Tekliflerin Alıma Ayrılan Ödeneğin/ Yaklaşık Maliyetin Çok Üzerinde Olması Nedeniyle
Bakınız 30.05.2025 Tarihli Kamu İhale Bülteni Sayfa 214

Konya İl Emniyet Md

Konya Polisevi Yangın Sistemi ve Çatı Onarım İşi yapım işi 4734 sayılı Kamu İhale Kanununun 19 uncu maddesine göre açık ihale usulü ile ihale edilecek olup, teklifler sadece elektronik ortamda EKAP üzerinden alınacaktır. (İHALE İPTAL EDİLDİ / Bütün Tekliflerin Alıma Ayrılan Ödeneğin/ Yaklaşık Maliyetin Çok Üzerinde Olması Nedeniyle)

İhale No 2025/677708
Kaynak 30.05.2025 tarihli KİB. *(http://www.kik.gov.tr)*
Yayın 12.05.2025 - 5362
İptal nedeni veya nedenleri
Bütün Tekliflerin Alıma Ayrılan Ödeneğin/ Yaklaşık Maliyetin Çok Üzerinde Olması Nedeniyle
Bakınız 30.05.2025 Tarihli Kamu İhale Bülteni Sayfa 213

Mersin Gülnar Orman İşlt Md

Gülnar Orman İşletme Müdürlüğü, Büyükeceli Orman İşletme Şefliği 1+496 km "B" Tipi Yeni Orman Yolu Yapım İşi (338 Kodlu Yol) yapım işi 4734 sayılı Kamu İhale Kanununun 19 uncu maddesine göre açık ihale usulü ile ihale edilecek olup, teklifler sadece elektronik ortamda EKAP üzerinden alınacaktır. (İHALE İPTAL EDİLDİ / Bütün Tekliflerin Alıma Ayrılan Ödeneğin/ Yaklaşık Maliyetin Çok Üzerinde Olması Nedeniyle)

İhale No 2025/683882
Kaynak 30.05.2025 tarihli KİB. *(http://www.kik.gov.tr)*
Yayın 09.05.2025 - 5361
İptal nedeni veya nedenleri
Bütün Tekliflerin Alıma Ayrılan Ödeneğin/ Yaklaşık Maliyetin Çok Üzerinde Olması Nedeniyle
Bakınız 30.05.2025 Tarihli Kamu İhale Bülteni Sayfa 216

Bursa Osmangazi Bld

Osmangazi Belediyesi Muhtelif Mahallelerinde İmar Kanununa Aykırı Yapıların Yıkımı yapım işi 4734 sayılı Kamu İhale Kanununun 19 uncu maddesine göre açık ihale usulü ile ihale edilecek olup, teklifler sadece elektronik ortamda EKAP üzerinden alınacaktır. (İHALE İPTAL EDİLDİ / İhaleye Teklif veren İstekli Çıkmaması Nedeniyle)

İhale No 2025/679238
Kaynak 30.05.2025 tarihli KİB. *(http://www.kik.gov.tr)*
Yayın 13.05.2025 - 5363
İptal nedeni veya nedenleri
İhaleye Teklif veren İstekli Çıkmaması Nedeniyle
Bakınız 30.05.2025 Tarihli Kamu İhale Bülteni Sayfa 213

TEİAŞ 4 Bölge Md İstanbul Anadolu

170 kV 'lık Kartal-Soğanlık Eİ Hattında OPGW Koruma İletkeni Çekilmesi ve 170 kV'lık Büyükbakkalköy- Soğanlık Eİ Hattında Koruma İletkeni Çekilmesi İşi yapım işi 4734 sayılı Kamu İhale Kanununun 19 uncu maddesine göre açık ihale usulü ile ihale edilecek olup, teklifler sadece elektronik ortamda EKAP üzerinden alınacaktır. (İHALE İPTAL EDİLDİ / Bütün Tekliflerin Alıma Ayrılan Ödeneğin/ Yaklaşık Maliyetin Çok Üzerinde Olması Nedeniyle)

İhale No 2025/684382
Kaynak 30.05.2025 tarihli KİB. *(http://www.kik.gov.tr)*
Yayın 12.05.2025 - 5362
İptal nedeni veya nedenleri
Bütün Tekliflerin Alıma Ayrılan Ödeneğin/ Yaklaşık Maliyetin Çok Üzerinde Olması Nedeniyle
Bakınız 30.05.2025 Tarihli Kamu İhale Bülteni Sayfa 215

Taahhüt Haber 01 Bölge İSTANBUL (İstanbul Avrupa Yakası, İstanbul Anadolu Yakası,, Edirne, Tekirdağ, Kırklarleli, Yalova, Kocaeli Sakarya Düzce, Bolu, Karabük, Bartın, Zonguldak)

✔ **Karabük**

- Sayfa 27 - 2025/799165 *Karabük Gençlik Spor İl Md*

Hubbi Hatun Yurdu Yangın Söndürme (Sprink) Sistemi Yapımı İşi yapım işi 4734 sayılı Kamu İhale Kanununun 19 uncu maddesine göre açık ihale usulü ile ihale edilecek olup, teklifler sadece elektronik ortamda EKAP üzerinden alınacaktır.

AI - (8 milyon 447 bin TL ile 33 milyon 791 bin TL arası) (13b2 ya da

✔ **Kırklareli**

- Sayfa 28 - 2025/806094 *Kırklareli Lüleburgaz Bld Su Kanal Md*

İlçemiz Muhtelif Cadde ve Sokaklarında Kanalizasyon ve Yağmur Suyu Döşenmesi Yapım İşi yapım işi 4734 sayılı Kamu İhale Kanununun 19 uncu maddesine göre açık ihale usulü ile ihale edilecek olup, teklifler sadece elektronik ortamda EKAP üzerinden alınacaktır.

AIV - *(33 milyon 791 bin TL – 253 milyon 439 bin TL arası) (13b3)*

✔ **Kocaeli**

- Sayfa 30 - 2025/737481 *Kocaeli Dilovası Bld Fen İşl Md*

Muhtelif Cadde ve Sokaklarda Üst Yapı Yapılması Yapım İşi yapım işi 4734 sayılı Kamu İhale Kanununun 19 uncu maddesine göre açık ihale usulü ile ihale edilecek olup, teklifler sadece elektronik ortamda EKAP üzerinden alınacaktır.

AV - (8 milyon 447 bin TL ile 33 milyon 791 bin TL arası) (13b2 ya da

✔ **İstanbul**

- Sayfa 31 - 2025/797712 *EÜAŞ AŞ Yapım İşl Dai Bşk*

İstanbul Doğalgaz Kombine Çevrim A Santralının Yenilenmesi ve Kapasite Artışı İşi yapım işi 4734 sayılı Kamu İhale Kanununun 21 inci maddesinin e bendine göre pazarlık usulü ile ihale edilecektir. (Ekonomik açıdan en avantajlı teklif fiyatla birlikte fiyat dışındaki unsurlar da dikkate alınarak belirlenecek.)

AXIV - (İş Bitirme rakam olarak verilmiştir)

✔ **İstanbul**

- Sayfa 32 - 2025/799951 *İstanbul Sultanbeyli Bld*

Çok Amaçlı Spor Sahaları, Futbol Okulu Tesisi ve Antrenman Sahası Yapılması yapım işi 4734 sayılı Kamu İhale Kanununun 19 uncu maddesine göre açık ihale usulü ile ihale edilecek olup, teklifler sadece elektronik ortamda EKAP üzerinden alınacaktır.

AXVIII - *(33 milyon 791 bin TL – 253 milyon 439 bin TL arası) (13b3)*

✔ **Kocaeli**

- Sayfa 35 - 2025/787553 *Kocaeli İl Milli Eğitim Md*

25'nci Paket Kocaeli İli Körfez İlçesi 24 Derslikli Seka Çocuk Dostları Ortaokulu Binası, Körfez İlçesi Çamlıtepe Mahallesi 12 Derslikli Özel Eğitim Okulu Binalarının Yapımı ve Çevre Tanzimi Yapım İşi yapım işi 4734 sayılı Kamu İhale Kanununun 19 uncu maddesine göre açık ihale usulü ile ihale edilecek olup, teklifler sadece elektronik ortamda EKAP üzerinden alınacaktır.

BIII - **(53 milyon 804 bin TL. ile 253 milyon 439 bin TL arası) (13b3)**

✔ **Zonguldak**

- Sayfa 38 - 2025/765678 *Zonguldak Kozlu Bld Fen İşl Md*

İlçemiz Sınırları İçerisindeki Kaçak ve Metruk Yapıların Yıkım İşi yapım işi 4734 sayılı Kamu İhale Kanununun 19 uncu maddesine göre açık ihale usulü ile ihale edilecek olup, teklifler sadece elektronik ortamda EKAP üzerinden alınacaktır.

BIII - (8 milyon 447 bin TL ile 33 milyon 791 bin TL arası) (13b2 ya da

✔ **Edirne**

- Sayfa 39 - 2025/773223 *Edirne İl Sağlık Md*

3 Kısım Bakım Onarım Yaptırılması İşi yapım işi 4734 sayılı Kamu İhale Kanununun 19 uncu maddesine göre açık ihale usulü ile ihale edilecek olup, teklifler sadece elektronik ortamda EKAP üzerinden alınacaktır. İlanın özeti şöyle.(Kısmi tekliflere açık ihale)

CII - (8 milyon 447 bin TL ile 33 milyon 791 bin TL arası) (13b2 ya da

Taahhüt Haber 02 Bölge BURSA (Bursa, Balıkesir, Çanakkale, Bilecik ve Eskişehir)

✔ **Bursa**

- Sayfa 35 - 2025/793129 *Bursa Valiliği Yat İzl Koor Bşk*

Osmangazi İlçe Emniyet Müdürlüğü Hizmet Binası Yapım İşi yapım işi 4734 sayılı Kamu İhale Kanununun 19 uncu maddesine göre açık ihale usulü ile ihale edilecek olup, teklifler sadece elektronik ortamda EKAP üzerinden alınacaktır.

BIII - *(33 milyon 791 bin TL – 253 milyon 439 bin TL arası) (13b3)*

✔ **Balıkesir**

- Sayfa 36 - 2025/802625 *Balıkesir Gençlik Spor İl Md*

Balya Spor Salonu Yapım İşi yapım işi 4734 sayılı Kamu İhale Kanununun 19 uncu maddesine göre açık ihale usulü ile ihale edilecek olup, teklifler sadece elektronik ortamda EKAP üzerinden alınacaktır.

BIII - (8 milyon 447 bin TL ile 33 milyon 791 bin TL arası) (13b2 ya da

✔ **Eskişehir**

- Sayfa 36 - 2025/798267 *Eskişehir İl Milli Eğitim Md*

Odunpazari Ilçesi Sabri Kiliçoglu Ortaokulu, Sehit Ali Gaffar Okkan Ortaokulu,Sehit Mehmet Tas İlkokulu ile Çifteler Ilçesi Çifteler Anaokulu Onarim Isi yapım işi 4734 sayılı Kamu İhale Kanununun 19 uncu maddesine göre açık ihale usulü ile ihale edilecek olup, teklifler sadece elektronik ortamda EKAP üzerinden alınacaktır. (Kısmi tekliflere açık ihale)

BIII - (8 milyon 447 bin TL ile 33 milyon 791 bin TL arası) (13b2 ya da

✔ **Eskişehir**

- Sayfa 36 - 2025/793977 *TİGEM Tarım İşlt Gn Md Ankara*

Anadolu TİM'de 1000 Başlık Koyun Ağılı ve 1 Adet Ot Sundurması yapım işi 4734 sayılı Kamu İhale Kanununun 19 uncu maddesine göre açık ihale usulü ile ihale edilecek olup, teklifler sadece elektronik ortamda EKAP üzerinden alınacaktır.

BIII - (8 milyon 447 bin TL ile 33 milyon 791 bin TL arası) (13b2 ya da

✔ **Bursa**

- Sayfa 37 - 2025/797645 *Bursa Yıldırım Bld Fen İşl Md*

Piremir Gençlik ve Spor Merkezi Yapım İşi yapım işi 4734 sayılı Kamu İhale Kanununun 19 uncu maddesine göre açık ihale usulü ile ihale edilecek olup, teklifler sadece elektronik ortamda EKAP üzerinden alınacaktır. İlanın özeti

BIII - **(53 milyon 804 bin TL. ile 253 milyon 439 bin TL arası) (13b3)**

✔ **Balıkesir**

- Sayfa 39 - 2025/802040 *Balıkesir İl Milli Eğt Md*

Balıkesir İli Muhtelif İlçelerdeki Binaların Doğalgaz Dönüşüm İşleri yapım işi 4734 sayılı Kamu İhale Kanununun 19 uncu maddesine göre açık ihale usulü ile ihale edilecek olup, teklifler sadece elektronik ortamda EKAP üzerinden alınacaktır. (Kısmi tekliflere açık ihale)

CIV - *(33 milyon 791 bin TL – 253 milyon 439 bin TL arası) (13b3)*

Taahhüt Haber 03 Bölge İZMİR (İzmir, Afyonkarahisar, Antalya, Aydın, Burdur, Isparta, Kütahya, Manisa, Muğla, Uşak ve Denizli)

✔ **Antalya**

- Sayfa 29 - 2025/741984 *Antalya Serik Bld Fen İşl Md*

Muhtelif Cadde ve Sokaklarda Kaldırım ve Refüj Yapım İşi yapım işi 4734 sayılı Kamu İhale Kanununun 19 uncu maddesine göre açık ihale usulü ile ihale edilecek olup, teklifler sadece elektronik ortamda EKAP üzerinden

AV - (8 milyon 447 bin TL ile 33 milyon 791 bin TL arası) (13b2 ya da

✔ **İzmir**

- Sayfa 30 - 2025/804867 *İzmir Bayraklı Bld Fen İşl Md*

Bayraklı İlçe Sınırlarında Yer Alan Muhtelif Sokaklarda Kilit Parke Yol ve Kaldırım Onarımı Yapılması İşi yapım işi 4734 sayılı Kamu İhale Kanununun 19 uncu maddesine göre açık ihale usulü ile ihale edilecek olup, teklifler sadece elektronik ortamda EKAP üzerinden alınacaktır.

AV - (8 milyon 447 bin TL ile 33 milyon 791 bin TL arası) (13b2 ya da

✔ **Uşak**

- Sayfa 32 - 2025/818962 *Uşak Gençlik Spor İl Md*

3 Adet Futbol 1 Adet Basketbol/Voleybol Sahası Yapım İşi yapım işi 4734 sayılı Kamu İhale Kanununun 19 uncu maddesine göre açık ihale usulü ile ihale edilecek olup, teklifler sadece elektronik ortamda EKAP üzerinden

AXVIII - (8 milyon 447 bin TL ile 33 milyon 791 bin TL arası) (13b2 ya da

✔ **Aydın**

- Sayfa 34 - 2025/817215 *TOKİ Toplu Konut İdare Bşk*

Aydın İli, İncirliova İlçesi, İncirliova Mahallesi 2. Etap 164 Adet Konut ve 1 Adet 3 Dükkanlı Ticaret Merkezi İnşaatları ile Altyapı ve Çevre Düzenlemesi İşi yapım işi 4734 sayılı Kamu İhale Kanununun 19 uncu maddesine göre açık ihale usulü ile ihale edilecek olup, teklifler sadece elektronik ortamda EKAP üzerinden alınacaktır. (İhale yerli ve yabancı tüm isteklilere açık olup yerli istekliler lehine % 15 oranında fiyat avantajı uygulanacak.)

BIII - **(253 milyon 439 bin TL ile 538 milyon 46 bin TL arası) (13b3)**

✔ **Kütahya**

- Sayfa 34 - 2025/769939 *Kütahya Sağlık Bil Üniversitesi Yapı İşleri Tek Dai Bşk*

KSBÜ Tıp Fakültesi Çatı Yenileme ve Germiyan Kampüsü Binaları WC Yenileme İşleri yapım işi 4734 sayılı Kamu İhale Kanununun 19 uncu maddesine göre açık ihale usulü ile ihale edilecek olup, teklifler sadece elektronik ortamda EKAP üzerinden alınacaktır.

BIII - (8 milyon 447 bin TL ile 33 milyon 791 bin TL arası) (13b2 ya da

Taahhüt Haber 04 Bölge ANKARA (Ankara, Amasya, Çankırı, Çorum, Kastamonu, Kırşehir, Ordu, Samsun, Sinop, Tokat, Yozgat ve Kırıkkale)

✔ **Samsun**

- Sayfa 29 - 2025/795661 *Samsun Büyükşehir Yol Yapım Bakım Onarım Dai Bşk*

Samsun Büyükşehir Belediyesi 3. Etap Yol Yapım İşi yapım işi 4734 sayılı Kamu İhale Kanununun 19 uncu maddesine göre açık ihale usulü ile ihale edilecek olup, teklifler sadece elektronik ortamda EKAP üzerinden alınacaktır.

AV - *(33 milyon 791 bin TL – 253 milyon 439 bin TL arası) (13b3)*

✔ **Sinop**

- Sayfa 30 - 2025/735184 *Sinop Bld Fen İşl Md*

Sinop Kent Meydanı Millet Bahçesi Tadilatı yapım işi 4734 sayılı Kamu İhale Kanununun 19 uncu maddesine göre açık ihale usulü ile ihale edilecek olup, teklifler sadece elektronik ortamda EKAP üzerinden alınacaktır. İlanın

AV - (8 milyon 447 bin TL ile 33 milyon 791 bin TL arası) (13b2 ya da

✔ **Ankara**

- Sayfa 34 - 2025/809312 *TOKİ Toplu Konut İdare Bşk*

Ankara İli Mamak İlçesi Kızılca ve Nenek Mahalleleri 2. Etap 837 Adet Konut İnşaatı ile Altyapı ve Çevre Düzenlemesi İşi yapım işi 4734 sayılı Kamu İhale Kanununun 19 uncu maddesine göre açık ihale usulü ile ihale edilecek olup, teklifler sadece elektronik ortamda EKAP üzerinden alınacaktır. (İhale yerli ve yabancı tüm isteklilere açık olup yerli istekliler lehine % 15 oranında fiyat avantajı uygulanacak.)

BII - *(538 milyon 46 bin TL üstü, üst sınır belirsiz) (13a)*

✔ **Kırşehir**

- Sayfa 37 - 2025/793974 *TİGEM Tarım İşlt Gn Md Ankara*

Malya TİM'de 2 Adet 250 Tonluk Ot Sundurması yapım işi 4734 sayılı Kamu İhale Kanununun 19 uncu maddesine göre açık ihale usulü ile ihale edilecek olup, teklifler sadece elektronik ortamda EKAP üzerinden alınacaktır. İlanın

BIII - (8 milyon 447 bin TL ile 33 milyon 791 bin TL arası) (13b2 ya da

✔ **Ankara**

- Sayfa 38 - 2025/807925 *Ankara Akyurt Bld Fen İşl Md*

Atatürk Mahallesi Kadınlar Lokali, Taziye Salonları ve Açık Spor Sahaları Yapım İşi yapım işi 4734 sayılı Kamu İhale Kanununun 19 uncu maddesine göre açık ihale usulü ile ihale edilecek olup, teklifler sadece elektronik ortamda EKAP üzerinden alınacaktır.

BIII - (8 milyon 447 bin TL ile 33 milyon 791 bin TL arası) (13b2 ya da

Taahhüt Haber 05 Bölge KAYSERİ (Kayseri, Karaman, Aksaray, Konya, Niğde, Sivas ve Nevşehir)

✔ **Kayseri**

- Sayfa 28 - 2025/801712 *Kayseri Büyükşehir KASKİ Yat İnş Dai Bşk*

Bünyan İlçesi Muhtelif Mahallelerinde İçme Suyu İsale, Terfi ve Şebeke Hattı İnşaatı yapım işi 4734 sayılı Kamu İhale Kanununun 19 uncu maddesine göre açık ihale usulü ile ihale edilecek olup, teklifler sadece elektronik ortamda EKAP üzerinden alınacaktır. (Ekonomik açıdan en avantajlı teklif fiyatla birlikte fiyat dışındaki unsurlar da dikkate alınarak belirlenecek.)

AIV - *(33 milyon 791 bin TL – 253 milyon 439 bin TL arası) (13b3)*

✔ **Kayseri**

- Sayfa 28 - 2025/762325 *Kayseri Büyükşehir KASKİ Yat İnş Dai Bşk*

2025 Yılı Merkez İlçeler Muhtelif Mahallelerde İçme Suyu Hattı İnşaatı yapım işi 4734 sayılı Kamu İhale Kanununun 19 uncu maddesine göre açık ihale usulü ile ihale edilecek olup, teklifler sadece elektronik ortamda EKAP üzerinden alınacaktır. (Ekonomik açıdan en avantajlı teklif fiyatla birlikte fiyat dışındaki unsurlar da dikkate alınarak belirlenecek.)

AIV - (8 milyon 447 bin TL ile 33 milyon 791 bin TL arası) (13b2 ya da

✔ **Sivas**

- Sayfa 31 - 2025/803036 *Sivas Bld Su Kanal İşl Md*

Atıksu Arıtma Tesisi Revizyon İşleri Yapım İşi yapım işi 4734 sayılı Kamu İhale Kanununun 19 uncu maddesine göre açık ihale usulü ile ihale edilecek olup, teklifler sadece elektronik ortamda EKAP üzerinden alınacaktır. İlanın

AXI - *(33 milyon 791 bin TL – 253 milyon 439 bin TL arası) (13b3)*

✔ **Konya**
- Sayfa 37 - 2025/793976 *TİGEM Tarım İşlt Gn Md Ankara*
Altınova TİM'de 2 Adet 250 Tonluk Ot Sundurması yapım işi 4734 sayılı Kamu İhale Kanununun 19 uncu maddesine göre açık ihale usulü ile ihale edilecek olup, teklifler sadece elektronik ortamda EKAP üzerinden alınacaktır.
BIII - (8 milyon 447 bin TL ile 33 milyon 791 bin TL arası) (13b2 ya da

✔ **Konya**
- Sayfa 38 - 2025/812407 *Konya Ilgın Bld Fen İşl Md*
İnşaat, Mekanik ve Elektrik Bakım Onarım Yapım İşi yapım işi 4734 sayılı Kamu İhale Kanununun 19 uncu maddesine göre açık ihale usulü ile ihale edilecek olup, teklifler sadece elektronik ortamda EKAP üzerinden alınacaktır.
BIII - (8 milyon 447 bin TL ile 33 milyon 791 bin TL arası) (13b2 ya da

✔ **Konya**
- Sayfa 40 - 2025/783643 *Konya Selçuk Üniversitesi Selçuklu Uygulama Arşt Hst*
SÜ Tıp Fakültesi Hastanesi Jeneratör Tadilatı İşi yapım işi 4734 sayılı Kamu İhale Kanununun 19 uncu maddesine göre açık ihale usulü ile ihale edilecek olup, teklifler sadece elektronik ortamda EKAP üzerinden alınacaktır. İlanın
DIV - (8 milyon 447 bin TL ile 33 milyon 791 bin TL arası) (13b2 ya da

Taahhüt Haber 06 Bölge ADANA (Adana, Hatay, KKTC, Mersin Osmaniye)

✔ **Mersin**
- Sayfa 36 - 2025/784249 *Karayolları 5 Bölge Md Mersin*
Karayolları 5 Bölge Müdürlüğüne Bağlı 52 (Mersin) Şube Şefliği Asfalt Plent Tesisine Agrega-Tuz-Ambar Binası Yapılması İşi yapım işi 4734 sayılı Kamu İhale Kanununun 19 uncu maddesine göre açık ihale usulü ile ihale edilecek olup, teklifler sadece elektronik ortamda EKAP üzerinden alınacaktır. (Ekonomik açıdan en avantajlı teklif fiyatla birlikte fiyat dışındaki unsurlar da dikkate alınarak belirlenecek.)
BIII - (8 milyon 447 bin TL ile 33 milyon 791 bin TL arası) (13b2 ya da

✔ **Mersin**
- Sayfa 36 - 2025/787988 *Karayolları 5 Bölge Md Mersin*
Karayolları 5 Bölge Müdürlüğü Bitüm Depo Şefliğine Bağlı Muhtelif Sahalarda Bulunan Bitüm Tanklarının Yalıtımlarının Yapılması, Taşma Havuzlarının Onarımlarının Yapılması ve Elektrik Tesisatlarının Yangın Yönetmeliğine Uygun Hale Getirilmesi İşi Yapım İşi 4734 sayılı Kamu İhale Kanununun 19 uncu maddesine göre açık ihale usulü ile ihale edilecek olup, teklifler sadece elektronik ortamda EKAP üzerinden alınacaktır. (Ekonomik açıdan en avantajlı teklif fiyatla birlikte fiyat dışındaki unsurlar da dikkate alınarak belirlenecek.)
BIII - (8 milyon 447 bin TL ile 33 milyon 791 bin TL arası) (13b2 ya da

Taahhüt Haber 07 Bölge GAZİANTEP (Gaziantep, Adıyaman, Kahramanmaraş, Şanlıurfa, Malatya ve Kilis)

✔ **Gaziantep**
- Sayfa 27 - 2025/668508 *Gaziantep Büyükşehir GASKİ Gn Md*
Şehir Genelindeki Baca Kapaklarının Asfalt Kotuna Getirilmesi Yapım İşi yapım işi 4734 sayılı Kamu İhale Kanununun 19 uncu maddesine göre açık ihale usulü ile ihale edilecek olup, teklifler sadece elektronik ortamda EKAP üzerinden alınacaktır. (Ekonomik açıdan en avantajlı teklif fiyatla birlikte fiyat dışındaki unsurlar da dikkate alınarak belirlenecek.)
AIV - *(33 milyon 791 bin TL – 253 milyon 439 bin TL arası) (13b3)*

✔ **Kahramanmaraş**
- Sayfa 27 - 2025/782405 *Kahramanmaraş Büyükşehir KASKİ Plan Yatırım Dai Bşk*
Kahramanmaraş İlçeleri Mahalleleri Köy Evleri 2.Kısım Kanalizasyon ve Foseptik Tesisleri Yapım İşi yapım işi 4734 sayılı Kamu İhale Kanununun 19 uncu maddesine göre açık ihale usulü ile ihale edilecek olup, teklifler sadece elektronik ortamda EKAP üzerinden alınacaktır. (Ekonomik açıdan en avantajlı teklif fiyatla birlikte fiyat dışındaki unsurlar da dikkate alınarak belirlenecek.)
AIII - *(33 milyon 791 bin TL – 253 milyon 439 bin TL arası) (13b3)*

✔ **Şanlıurfa**
- Sayfa 30 - 2025/748336 *DSİ 15 Bölge Md Şanlıurfa*
Viranşehir Pompaj Sulamaları İşletme Bakım Yollarına İyileştirme ve Dolgu Yapılması yapım işi 4734 sayılı Kamu İhale Kanununun 19 uncu maddesine göre açık ihale usulü ile ihale edilecek olup, teklifler sadece elektronik ortamda EKAP üzerinden alınacaktır. (Ekonomik açıdan en avantajlı teklif fiyatla birlikte fiyat dışındaki unsurlar da dikkate alınarak belirlenecek.)
AIX - *(538 milyon 46 bin TL üstü, üst sınır belirsiz) (13a)*

✔ **Malatya**
- Sayfa 32 - 2025/815376 *Malatya Yeşilyurt Bld Dst Hiz Md*
Muhtelif Mahallelerde Taş Duvar, Perde Duvar ve Çeşitli Tel Örgü Yapım İşi yapım işi 4734 sayılı Kamu İhale Kanununun 19 uncu maddesine göre açık ihale usulü ile ihale edilecek olup, teklifler sadece elektronik ortamda EKAP üzerinden alınacaktır.
AXVIII - *(33 milyon 791 bin TL – 253 milyon 439 bin TL arası) (13b3)*

✔ **Kahramanmaraş**
- Sayfa 33 - 2025/781900 *Kahramanmaraş Büyükşehir KASKİ Plan Yatırım Dai Bşk*
İl Geneli (2.Kısım) İçme Suyu Amaçlı Sondaj Kuyuları Açılması yapım işi 4734 sayılı Kamu İhale Kanununun 19 uncu maddesine göre açık ihale usulü ile ihale edilecek olup, teklifler sadece elektronik ortamda EKAP üzerinden alınacaktır. (Ekonomik açıdan en avantajlı teklif fiyatla birlikte fiyat dışındaki unsurlar da dikkate alınarak belirlenecek.)
YİBİGT_2.7 - (8 milyon 447 bin TL ile 33 milyon 791 bin TL arası) (13b2 ya da

✔ **Kahramanmaraş**
- Sayfa 35 - 2025/781232 *Kahramanmaraş Valiliği Yat İzl Koor Bşk*
Kahramanmaraş Onikişubat İlçesi 8 Adet Güçlendirme ve Genel Onarım İşleri yapım işi 4734 sayılı Kamu İhale Kanununun 19 uncu maddesine göre açık ihale usulü ile ihale edilecek olup, teklifler sadece elektronik ortamda EKAP üzerinden alınacaktır. (Kısmi tekliflere açık ihale)
BIII - **(53 milyon 804 bin TL. ile 253 milyon 439 bin TL arası) (13b3)**

✔ **Gaziantep**
- Sayfa 40 - 2025/788066 *TEİAŞ Türkiye Elektrik İletim AŞ Ankara*
İTM.519 Referanslı, 154 kV Gaziantep GIS (GAP) TM Tamamlama Yapımı yapım işi 4734 sayılı Kamu İhale Kanununun 19 uncu maddesine göre açık ihale usulü ile ihale edilecek olup, teklifler sadece elektronik ortamda EKAP üzerinden alınacaktır. (Konsorsiyumlara açık ihale)(Ekonomik açıdan en avantajlı teklif fiyatla birlikte fiyat dışındaki unsurlar da dikkate alınarak belirlenecek.)
DIII - **(53 milyon 804 bin TL. ile 253 milyon 439 bin TL arası) (13b3)**

Taahhüt Haber 08 Bölge DİYARBAKIR (Diyarbakır, Batman, Bingöl, Bitlis, Elazığ, Mardin, Muş, Siirt, Şırnak, Tunceli, Van ve Hakkari)

✔ **Elazığ**
- Sayfa 27 - 2025/771414 *Elazığ Fırat Üniversitesi Yapı İşl Tek Dai Bşk*
Fırat Üniversitesi Kampüsleri 2025 Yılı Altyapı İşleri yapım işi 4734 sayılı Kamu İhale Kanununun 19 uncu maddesine göre açık ihale usulü ile ihale edilecek olup, teklifler sadece elektronik ortamda EKAP üzerinden alınacaktır.
AIV - (8 milyon 447 bin TL ile 33 milyon 791 bin TL arası) (13b2 ya da

✔ **Diyarbakır**
- Sayfa 28 - 2025/807399 *Diyarbakır Büyükşehir Bld*
Hani, Hazro, Kocaköy, Kulp ve Lice İlçe Sınırları Dahilinde Muhtelif Mahalle Yollarında Yol Yapım ve Bakım Onarım İşi yapım işi 4734 sayılı Kamu İhale Kanununun 19 uncu maddesine göre açık ihale usulü ile ihale edilecek olup, teklifler sadece elektronik ortamda EKAP üzerinden alınacaktır. (Ekonomik açıdan en avantajlı teklif fiyatla birlikte fiyat dışındaki unsurlar da dikkate alınarak belirlenecek.)
AV - **(253 milyon 439 bin TL ile 538 milyon 46 bin TL arası) (13b3)**

✔ **Diyarbakır**
- Sayfa 29 - 2025/802729 *Diyarbakır Büyükşehir Bld*
Çermik, Çüngüş, Dicle, Eğil ve Ergani İlçe Sınırları Dahilinde Muhtelif Mahalle Yollarında Yol Yapım ve Bakım Onarım İşi yapım işi 4734 sayılı Kamu İhale Kanununun 19 uncu maddesine göre açık ihale usulü ile ihale edilecek olup, teklifler sadece elektronik ortamda EKAP üzerinden alınacaktır. (Ekonomik açıdan en avantajlı teklif fiyatla birlikte fiyat dışındaki unsurlar da dikkate alınarak belirlenecek.)
AV - **(253 milyon 439 bin TL ile 538 milyon 46 bin TL arası) (13b3)**

✔ **Diyarbakır**
- Sayfa 30 - 2025/819008 *Diyarbakır Kulp Bld*
Kulp İlçesi Muhtelif Mahallelerinde Kilitli Parke Taşı ve İstinat Duvarı Yapım İşi yapım işi 4734 sayılı Kamu İhale Kanununun 19 uncu maddesine göre açık ihale usulü ile ihale edilecek olup, teklifler sadece elektronik ortamda EKAP üzerinden alınacaktır.
AV - (8 milyon 447 bin TL ile 33 milyon 791 bin TL arası) (13b2 ya da

✔ **Diyarbakır**
- Sayfa 31 - 2025/799005 *Diyarbakır Büyükşehir Su Kanal İdare*
Diyarbakır 2 Kademe İçme Suyu Arıtma Tesisi Yapım İşi yapım işi 4734 sayılı Kamu İhale Kanununun 19 uncu maddesine göre açık ihale usulü ile ihale edilecek olup, teklifler sadece elektronik ortamda EKAP üzerinden alınacaktır. (Ekonomik açıdan en avantajlı teklif fiyatla birlikte fiyat dışındaki unsurlar da dikkate alınarak belirlenecek.)
AXI - *(538 milyon 46 bin TL üstü, üst sınır belirsiz) (13a)*

✔ **Van**
- Sayfa 35 - 2025/801196 *Van Valiliği Yat İzl Koor Bşk*
Van Hükümet Konağı Hizmet Binası Yapım İşi yapım işi 4734 sayılı Kamu İhale Kanununun 19 uncu maddesine göre açık ihale usulü ile ihale edilecek olup, teklifler sadece elektronik ortamda EKAP üzerinden alınacaktır. İlanın
BIII - *(538 milyon 46 bin TL üstü, üst sınır belirsiz) (13a)*

✔ **Tunceli**
- Sayfa 37 - 2025/799616 *Tunceli İl Özel İdare*
Pülümür Sevdin Tepe Yaşam Alanlı Güvenlik Kulesi yapım işi 4734 sayılı Kamu İhale Kanununun 19 uncu maddesine göre açık ihale usulü ile ihale edilecek olup, teklifler sadece elektronik ortamda EKAP üzerinden alınacaktır.
BIII - (8 milyon 447 bin TL ile 33 milyon 791 bin TL arası) (13b2 ya da

✔ **Van**
- Sayfa 37 - 2025/808998 *Van Büyükşehir Fen İşl Dai Bşk*
Sebze Hali Yapım İşi yapım işi 4734 sayılı Kamu İhale Kanununun 19 uncu maddesine göre açık ihale usulü ile ihale edilecek olup, teklifler sadece elektronik ortamda EKAP üzerinden alınacaktır.
BIII - *(538 milyon 46 bin TL üstü, üst sınır belirsiz) (13a)*

✔ **Siirt**
- Sayfa 38 - 2025/806124 *Siirt Bld Fen İşl Md*
Duvar ve Korkuluk Yapım İşi yapım işi 4734 sayılı Kamu İhale Kanununun 19 uncu maddesine göre açık ihale usulü ile ihale edilecek olup, teklifler sadece elektronik ortamda EKAP üzerinden alınacaktır.
BIII - (8 milyon 447 bin TL ile 33 milyon 791 bin TL arası) (13b2 ya da

✔ **Mardin**
- Sayfa 40 - 2025/788233 *Mardin Büyükşehir Fen İşl Dai Bşk*
Katlı Otopark ve Çeşitli İşletmeler İçin 6,4 MVA Trafo, AG Dağıtım Hatları, AG Dağıtım Panoları ve Scoda Otomasyon Yapım İşi yapım işi 4734 sayılı Kamu İhale Kanununun 19 uncu maddesine göre açık ihale usulü ile ihale edilecek olup, teklifler sadece elektronik ortamda EKAP üzerinden alınacaktır. (Ekonomik açıdan en avantajlı teklif fiyatla birlikte fiyat dışındaki unsurlar da dikkate alınarak belirlenecek.)
DIII - *(33 milyon 791 bin TL – 253 milyon 439 bin TL arası) (13b3)*

Taahhüt Haber 09 Bölge ERZURUM (Erzurum, Ağrı, Ardahan, Artvin, Bayburt, Erzincan, Giresun, Iğdır, Kars, Rize, Trabzon ve Gümüşhane)

✔ **Erzurum**
- Sayfa 33 - 2025/817941 *Erzurum Hınıs Bld Fen İşl Md*
Hınıs Kent Meydanı ve 2 Adet Şehir Girişi Kapısı Yapım İşi yapım işi 4734 sayılı Kamu İhale Kanununun 19 uncu maddesine göre açık ihale usulü ile ihale edilecek olup, teklifler sadece elektronik ortamda EKAP üzerinden alınacaktır.
AXVIII - (8 milyon 447 bin TL ile 33 milyon 791 bin TL arası) (13b2 ya da

✔ **Trabzon**
- Sayfa 38 - 2025/808778 *Trabzon Yomra Bld*
Yomra Kent Meydanı Ticaret Merkezleri İnşaatları ile Altyapı ve Çevre Düzenlemesi Yapım İşi yapım işi 4734 sayılı Kamu İhale Kanununun 19 uncu maddesine göre açık ihale usulü ile ihale edilecek olup, teklifler sadece elektronik ortamda EKAP üzerinden alınacaktır.
BIII - **(53 milyon 804 bin TL. ile 253 milyon 439 bin TL arası) (13b3)**

✔ **Ağrı**
- Sayfa 38 - 2025/806174 *Et Süt Kurumu Genel Md Dst Hiz Md*
Ağrı Et Kombinası Müdürlüğü Güçlendirme yapım işi 4734 sayılı Kamu İhale Kanununun 19 uncu maddesine göre açık ihale usulü ile ihale edilecek olup, teklifler sadece elektronik ortamda EKAP üzerinden alınacaktır. İlanın özeti
BIII - (8 milyon 447 bin TL ile 33 milyon 791 bin TL arası) (13b2 ya da

Çevre Mühendisliği

✔ Sayfa 28 *Kayseri Büyükşehir KASKİ Yat İnş Dai Bşk*
Bünyan İlçesi Muhtelif Mahallelerinde İçme Suyu İsale, Terfi ve Şebeke Hattı İnşaatı yapım işi 4734 sayılı Kamu İhale Kanununun 19 uncu maddesine göre açık ihale usulü ile ihale edilecek olup, teklifler sadece elektronik ortamda EKAP üzerinden alınacaktır. (Ekonomik açıdan en avantajlı teklif fiyatla birlikte fiyat dışındaki unsurlar da dikkate alınarak belirlenecek.)
AIV - *(33 milyon 791 bin TL – 253 milyon 439 bin TL arası) (13b3)*

✔ Sayfa 28 *Kayseri Büyükşehir KASKİ Yat İnş Dai Bşk*
2025 Yılı Merkez İlçeler Muhtelif Mahallelerde İçme Suyu Hattı İnşaatı yapım işi 4734 sayılı Kamu İhale Kanununun 19 uncu maddesine göre açık ihale usulü ile ihale edilecek olup, teklifler sadece elektronik ortamda EKAP üzerinden alınacaktır. (Ekonomik açıdan en avantajlı teklif fiyatla birlikte fiyat dışındaki unsurlar da dikkate alınarak belirlenecek.)
AIV - *(8 milyon 447 bin TL ile 33 milyon 791 bin TL arası) (13b2 ya da 13b3)*

✔ Sayfa 28 *Kırklareli Lüleburgaz Bld Su Kanal Md*
İlçemiz Muhtelif Cadde ve Sokaklarında Kanalizasyon ve Yağmur Suyu Döşenmesi Yapım İşi yapım işi 4734 sayılı Kamu İhale Kanununun 19 uncu maddesine göre açık ihale usulü ile ihale edilecek olup, teklifler sadece elektronik ortamda EKAP üzerinden alınacaktır.
AIV - *(33 milyon 791 bin TL – 253 milyon 439 bin TL arası) (13b3)*

Elektrik - Elektronik Mühendisliği

✔ Sayfa 31 *EÜAŞ AŞ Yapım İşl Dai Bşk*
İstanbul Doğalgaz Kombine Çevrim A Santralının Yenilenmesi ve Kapasite Artışı İşi yapım işi 4734 sayılı Kamu İhale Kanununun 21 inci maddesinin e bendine göre pazarlık usulü ile ihale edilecektir. (Ekonomik açıdan en avantajlı teklif fiyatla birlikte fiyat dışındaki unsurlar da dikkate alınarak belirlenecek.)
AXIV - (İş Bitirme rakam olarak verilmiştir)

✔ Sayfa 40 *Mardin Büyükşehir Fen İşl Dai Bşk*
Katlı Otopark ve Çeşitli İşletmeler İçin 6,4 MVA Trafo, AG Dağıtım Hatları, AG Dağıtım Panoları ve Scoda Otomasyon Yapım İşi yapım işi 4734 sayılı Kamu İhale Kanununun 19 uncu maddesine göre açık ihale usulü ile ihale edilecek olup, teklifler sadece elektronik ortamda EKAP üzerinden alınacaktır. (Ekonomik açıdan en avantajlı teklif fiyatla birlikte fiyat dışındaki unsurlar da dikkate alınarak belirlenecek.)
DIII - *(33 milyon 791 bin TL – 253 milyon 439 bin TL arası) (13b3)*

✔ Sayfa 40 *TEİAŞ Türkiye Elektrik İletim AŞ Ankara*
İTM.519 Referanslı, 154 kV Gaziantep GIS (GAP) TM Tamamlama Yapımı yapım işi 4734 sayılı Kamu İhale Kanununun 19 uncu maddesine göre açık ihale usulü ile ihale edilecek olup, teklifler sadece elektronik ortamda EKAP üzerinden alınacaktır. (Konsorsiyumlara açık ihale)(Ekonomik açıdan en avantajlı teklif fiyatla birlikte fiyat dışındaki unsurlar da dikkate alınarak belirlenecek.)
DIII - **(53 milyon 804 bin TL. ile 253 milyon 439 bin TL arası) (13b3)**

Elektrik Mühendisliği

✔ Sayfa 31 *EÜAŞ AŞ Yapım İşl Dai Bşk*
İstanbul Doğalgaz Kombine Çevrim A Santralının Yenilenmesi ve Kapasite Artışı İşi yapım işi 4734 sayılı Kamu İhale Kanununun 21 inci maddesinin e bendine göre pazarlık usulü ile ihale edilecektir. (Ekonomik açıdan en avantajlı teklif fiyatla birlikte fiyat dışındaki unsurlar da dikkate alınarak belirlenecek.)
AXIV - (İş Bitirme rakam olarak verilmiştir)

✔ Sayfa 36 *Eskişehir İl Milli Eğitim Md*
Odunpazarı İlçesi Sabri Kiliçoglu Ortaokulu, Sehit Ali Gaffar Okkan Ortaokulu,Sehit Mehmet Tas Ilkokulu ile Çifteler İlçesi Çifteler Anaokulu Onarim Isi yapım işi 4734 sayılı Kamu İhale Kanununun 19 uncu maddesine göre açık ihale usulü ile ihale edilecek olup, teklifler sadece elektronik ortamda EKAP üzerinden alınacaktır. (Kısmi tekliflere açık ihale)
BIII - *(8 milyon 447 bin TL ile 33 milyon 791 bin TL arası) (13b2 ya da 13b3)*

✔ Sayfa 40 *Konya Selçuk Üniversitesi Selçuklu Uygulama Arşt Hst*
SÜ Tıp Fakültesi Hastanesi Jeneratör Tadilatı İşi yapım işi 4734 sayılı Kamu İhale Kanununun 19 uncu maddesine göre açık ihale usulü ile ihale edilecek olup, teklifler sadece elektronik ortamda EKAP üzerinden alınacaktır.
DIV - *(8 milyon 447 bin TL ile 33 milyon 791 bin TL arası) (13b2 ya da 13b3)*

✔ Sayfa 40 *Mardin Büyükşehir Fen İşl Dai Bşk*
Katlı Otopark ve Çeşitli İşletmeler İçin 6,4 MVA Trafo, AG Dağıtım Hatları, AG Dağıtım Panoları ve Scoda Otomasyon Yapım İşi yapım işi 4734 sayılı Kamu İhale Kanununun 19 uncu maddesine göre açık ihale usulü ile ihale edilecek olup, teklifler sadece elektronik ortamda EKAP üzerinden alınacaktır. (Ekonomik açıdan en avantajlı teklif fiyatla birlikte fiyat dışındaki unsurlar da dikkate alınarak belirlenecek.)
DIII - *(33 milyon 791 bin TL – 253 milyon 439 bin TL arası) (13b3)*

Endüstri Mühendisliği

✔ Sayfa 31 *EÜAŞ AŞ Yapım İşl Dai Bşk*
İstanbul Doğalgaz Kombine Çevrim A Santralının Yenilenmesi ve Kapasite Artışı İşi yapım işi 4734 sayılı Kamu İhale Kanununun 21 inci maddesinin e bendine göre pazarlık usulü ile ihale edilecektir. (Ekonomik açıdan en avantajlı teklif fiyatla birlikte fiyat dışındaki unsurlar da dikkate alınarak belirlenecek.)
AXIV - (İş Bitirme rakam olarak verilmiştir)

Hidrojeoloji Mühendisliği

✔ Sayfa 33 *Kahramanmaraş Büyükşehir KASKİ Plan Yatırım Dai Bşk*
İl Geneli (2.Kısım) İçme Suyu Amaçlı Sondaj Kuyuları Açılması yapım işi 4734 sayılı Kamu İhale Kanununun 19 uncu maddesine göre açık ihale usulü ile ihale edilecek olup, teklifler sadece elektronik ortamda EKAP üzerinden alınacaktır. (Ekonomik açıdan en avantajlı teklif fiyatla birlikte fiyat dışındaki unsurlar da dikkate alınarak belirlenecek.)
YİBIGT_2.7 - *(8 milyon 447 bin TL ile 33 milyon 791 bin TL arası) (13b2 ya da 13b3)*

Jeofizik Mühendisliği

✔ Sayfa 33 *Kahramanmaraş Büyükşehir KASKİ Plan Yatırım Dai Bşk*
İl Geneli (2.Kısım) İçme Suyu Amaçlı Sondaj Kuyuları Açılması yapım işi 4734 sayılı Kamu İhale Kanununun 19 uncu maddesine göre açık ihale usulü ile ihale edilecek olup, teklifler sadece elektronik ortamda EKAP üzerinden alınacaktır. (Ekonomik açıdan en avantajlı teklif fiyatla birlikte fiyat dışındaki unsurlar da dikkate alınarak belirlenecek.)
YİBIGT_2.7 - *(8 milyon 447 bin TL ile 33 milyon 791 bin TL arası) (13b2 ya da 13b3)*

Jeoloji Mühendisliği

✔ Sayfa 33 *Kahramanmaraş Büyükşehir KASKİ Plan Yatırım Dai Bşk*
İl Geneli (2.Kısım) İçme Suyu Amaçlı Sondaj Kuyuları Açılması yapım işi 4734 sayılı Kamu İhale Kanununun 19 uncu maddesine göre açık ihale usulü ile ihale edilecek olup, teklifler sadece elektronik ortamda EKAP üzerinden alınacaktır. (Ekonomik açıdan en avantajlı teklif fiyatla birlikte fiyat dışındaki unsurlar da dikkate alınarak belirlenecek.)
YİBIGT_2.7 - *(8 milyon 447 bin TL ile 33 milyon 791 bin TL arası) (13b2 ya da 13b3)*

Makine Mühendisliği

✔ Sayfa 27 *Karabük Gençlik Spor İl Md*
Hubbi Hatun Yurdu Yangın Söndürme (Sprink) Sistemi Yapımı İşi yapım işi 4734 sayılı Kamu İhale Kanununun 19 uncu maddesine göre açık ihale usulü ile ihale edilecek olup, teklifler sadece elektronik ortamda EKAP üzerinden alınacaktır.
AI - *(8 milyon 447 bin TL ile 33 milyon 791 bin TL arası) (13b2 ya da 13b3)*

✔ Sayfa 31 *EÜAŞ AŞ Yapım İşl Dai Bşk*
İstanbul Doğalgaz Kombine Çevrim A Santralının Yenilenmesi ve Kapasite Artışı İşi yapım işi 4734 sayılı Kamu İhale Kanununun 21 inci maddesinin e bendine göre pazarlık usulü ile ihale edilecektir. (Ekonomik açıdan en avantajlı teklif fiyatla birlikte fiyat dışındaki unsurlar da dikkate alınarak belirlenecek.)
AXIV - (İş Bitirme rakam olarak verilmiştir)

✔ Sayfa 31 *Sivas Bld Su Kanal İşl Md*
Atıksu Arıtma Tesisi Revizyon İşleri Yapım İşi yapım işi 4734 sayılı Kamu İhale Kanununun 19 uncu maddesine göre açık ihale usulü ile ihale edilecek olup, teklifler sadece elektronik ortamda EKAP üzerinden alınacaktır.
AXI - *(33 milyon 791 bin TL – 253 milyon 439 bin TL arası) (13b3)*

✔ Sayfa 36 *Eskişehir İl Milli Eğitim Md*
Odunpazarı İlçesi Sabri Kiliçoglu Ortaokulu, Sehit Ali Gaffar Okkan Ortaokulu,Sehit Mehmet Tas Ilkokulu ile Çifteler İlçesi Çifteler Anaokulu Onarim Isi yapım işi 4734 sayılı Kamu İhale Kanununun 19 uncu maddesine göre açık ihale usulü ile ihale edilecek olup, teklifler sadece elektronik ortamda EKAP üzerinden alınacaktır. (Kısmi tekliflere açık ihale)
BIII - *(8 milyon 447 bin TL ile 33 milyon 791 bin TL arası) (13b2 ya da 13b3)*

✔ Sayfa 39 *Balıkesir İl Milli Eğt Md*
Balıkesir İli Muhtelif İlçelerdeki Binaların Doğalgaz Dönüşüm İşleri yapım işi 4734 sayılı Kamu İhale Kanununun 19 uncu maddesine göre açık ihale usulü ile ihale edilecek olup, teklifler sadece elektronik ortamda EKAP üzerinden alınacaktır. (Kısmi tekliflere açık ihale)
CIV - *(33 milyon 791 bin TL – 253 milyon 439 bin TL arası) (13b3)*

✔ Sayfa 39 *Edirne İl Sağlık Md*
3 Kısım Bakım Onarım Yaptırılması İşi yapım işi 4734 sayılı Kamu İhale Kanununun 19 uncu maddesine göre açık ihale usulü ile ihale edilecek olup, teklifler sadece elektronik ortamda EKAP üzerinden alınacaktır. (Kısmi tekliflere açık ihale)
CII - *(8 milyon 447 bin TL ile 33 milyon 791 bin TL arası) (13b2 ya da 13b3)*

Mimarlık

✔ Sayfa 30 *Diyarbakır Kulp Bld*
Kulp İlçesi Muhtelif Mahallelerinde Kilitli Parke Taşı ve İstinat Duvarı Yapım İşi yapım işi 4734 sayılı Kamu İhale Kanununun 19 uncu maddesine göre açık ihale usulü ile ihale edilecek olup, teklifler sadece elektronik ortamda EKAP üzerinden alınacaktır.
AV - *(8 milyon 447 bin TL ile 33 milyon 791 bin TL arası) (13b2 ya da 13b3)*

✔ Sayfa 30 *Kocaeli Dilovası Bld Fen İşl Md*
Muhtelif Cadde ve Sokaklarda Üst Yapı Yapılması Yapım İşi yapım işi 4734 sayılı Kamu İhale Kanununun 19 uncu maddesine göre açık ihale usulü ile ihale edilecek olup, teklifler sadece elektronik ortamda EKAP üzerinden alınacaktır.
AV - *(8 milyon 447 bin TL ile 33 milyon 791 bin TL arası) (13b2 ya da 13b3)*

✔ Sayfa 30 *Sinop Bld Fen İşl Md*
Sinop Kent Meydanı Millet Bahçesi Tadilatı yapım işi 4734 sayılı Kamu İhale Kanununun 19 uncu maddesine göre açık ihale usulü ile ihale edilecek olup, teklifler sadece elektronik ortamda EKAP üzerinden alınacaktır.
AV - *(8 milyon 447 bin TL ile 33 milyon 791 bin TL arası) (13b2 ya da 13b3)*

✔ Sayfa 32 *Malatya Yeşilyurt Bld Dst Hiz Md*
Muhtelif Mahallelerde Taş Duvar, Perde Duvar ve Çeşitli Tel Örgü Yapım İşi yapım işi 4734 sayılı Kamu İhale Kanununun 19 uncu maddesine göre açık ihale usulü ile ihale edilecek olup, teklifler sadece elektronik ortamda EKAP üzerinden alınacaktır.
AXVIII - *(33 milyon 791 bin TL – 253 milyon 439 bin TL arası) (13b3)*

✔ Sayfa 33 *Erzurum Hınıs Bld Fen İşl Md*
Hınıs Kent Meydanı ve 2 Adet Şehir Girişi Kapısı Yapım İşi yapım işi 4734 sayılı Kamu İhale Kanununun 19 uncu maddesine göre açık ihale usulü ile ihale edilecek olup, teklifler sadece elektronik ortamda EKAP üzerinden alınacaktır.
AXVIII - *(8 milyon 447 bin TL ile 33 milyon 791 bin TL arası) (13b2 ya da 13b3)*

✔ Sayfa 34 *Kütahya Sağlık Bil Üniversitesi Yapı İşleri Tek Dai Bşk*
KSBÜ Tıp Fakültesi Çatı Yenileme ve Germiyan Kampüsü Binaları WC Yenileme İşleri yapım işi 4734 sayılı Kamu İhale Kanununun 19 uncu maddesine göre açık ihale usulü ile ihale edilecek olup, teklifler sadece elektronik ortamda EKAP üzerinden alınacaktır.
BIII - *(8 milyon 447 bin TL ile 33 milyon 791 bin TL arası) (13b2 ya da 13b3)*

✔ Sayfa 34 *TOKİ Toplu Konut İdare Bşk*
Aydın İli, İncirliova İlçesi, İncirliova Mahallesi 2. Etap 164 Adet Konut ve 1 Adet 3 Dükkanlı Ticaret Merkezi İnşaatları ile Altyapı ve Çevre Düzenlemesi İşi yapım işi 4734 sayılı Kamu İhale Kanununun 19 uncu maddesine göre açık ihale usulü ile ihale edilecek olup, teklifler sadece elektronik ortamda EKAP üzerinden alınacaktır. (İhale yerli ve yabancı tüm isteklilere açık olup yerli istekliler lehine % 15 oranında fiyat avantajı uygulanacak.)
BIII - **(253 milyon 439 bin TL ile 538 milyon 46 bin TL arası) (13b3)**

✔ Sayfa 34 *TOKİ Toplu Konut İdare Bşk*
Ankara İli Mamak İlçesi Kızılca ve Nenek Mahalleleri 2. Etap 837 Adet Konut İnşaatı ile Altyapı ve Çevre Düzenlemesi İşi yapım işi 4734 sayılı Kamu İhale Kanununun 19 uncu maddesine göre açık ihale usulü ile ihale edilecek olup, teklifler sadece elektronik ortamda EKAP üzerinden alınacaktır. (İhale yerli ve yabancı tüm isteklilere açık olup yerli istekliler lehine % 15 oranında fiyat avantajı uygulanacak.)
BII - *(538 milyon 46 bin TL üstü, üst sınır belirsiz) (13a)*

✔ Sayfa 35 *Bursa Valiliği Yat Izl Koor Bşk*
Osmangazi İlçe Emniyet Müdürlüğü Hizmet Binası Yapım İşi yapım işi 4734 sayılı Kamu İhale Kanununun 19 uncu maddesine göre açık ihale usulü ile ihale edilecek olup, teklifler sadece elektronik ortamda EKAP üzerinden alınacaktır.
BIII - *(33 milyon 791 bin TL – 253 milyon 439 bin TL arası) (13b3)*

✔ Sayfa 35 *Kahramanmaraş Valiliği Yat Izl Koor Bşk*
Kahramanmaraş Onikişubat İlçesi 8 Adet Güçlendirme ve Genel Onarım İşleri yapım işi 4734 sayılı Kamu İhale Kanununun 19 uncu maddesine göre açık ihale usulü ile ihale edilecek olup, teklifler sadece elektronik ortamda EKAP üzerinden alınacaktır. (Kısmi tekliflere açık ihale)
BIII - **(53 milyon 804 bin TL. ile 253 milyon 439 bin TL arası) (13b3)**

✔ Sayfa 35 *Kocaeli İl Milli Eğitim Md*
25'nci Paket Kocaeli İli Körfez İlçesi 24 Derslikli Seka Çocuk Dostları Ortaokulu Binası, Körfez İlçesi Çamlıtepe Mahalleşi 12 Derslikli Özel Eğitim Okulu Binalarının Yapımı ve Çevre Tanzimi Yapım İşi yapım işi 4734 sayılı Kamu İhale Kanununun 19 uncu maddesine göre açık ihale usulü ile ihale edilecek olup, teklifler sadece elektronik ortamda EKAP üzerinden alınacaktır.
BIII - **(53 milyon 804 bin TL. ile 253 milyon 439 bin TL arası) (13b3)**

✔ Sayfa 36 *Balıkesir Gençlik Spor İl Md*
Balya Spor Salonu Yapım İşi yapım işi 4734 sayılı Kamu İhale Kanununun 19 uncu maddesine göre açık ihale usulü ile ihale edilecek olup, teklifler sadece elektronik ortamda EKAP üzerinden alınacaktır.
BIII - *(8 milyon 447 bin TL ile 33 milyon 791 bin TL arası) (13b2 ya da 13b3)*

✔ Sayfa 36 *Eskişehir İl Milli Eğitim Md*
Odunpazarı İlçesi Sabri Kiliçoglu Ortaokulu, Sehit Ali Gaffar Okkan Ortaokulu,Sehit Mehmet Tas Ilkokulu ile Çifteler İlçesi Çifteler Anaokulu Onarim Isi yapım işi 4734 sayılı Kamu İhale Kanununun 19 uncu maddesine göre açık ihale usulü ile ihale edilecek olup, teklifler sadece elektronik ortamda EKAP üzerinden alınacaktır. (Kısmi tekliflere açık ihale)
BIII - *(8 milyon 447 bin TL ile 33 milyon 791 bin TL arası) (13b2 ya da 13b3)*

✔ Sayfa 36 *TİGEM Tarım İşlt Gn Md Ankara*
Anadolu TİM'de 1000 Başlık Koyun Ağılı ve 1 Adet Ot Sundurması yapım işi 4734 sayılı Kamu İhale Kanununun 19 uncu maddesine göre açık ihale usulü ile ihale edilecek olup, teklifler sadece elektronik ortamda EKAP üzerinden alınacaktır.
BIII - *(8 milyon 447 bin TL ile 33 milyon 791 bin TL arası) (13b2 ya da 13b3)*

✔ Sayfa 37 *TİGEM Tarım İşlt Gn Md Ankara*
Altınova TİM'de 2 Adet 250 Tonluk Ot Sundurması yapım işi 4734 sayılı Kamu İhale Kanununun 19 uncu maddesine göre açık ihale usulü ile ihale edilecek olup, teklifler sadece elektronik ortamda EKAP üzerinden alınacaktır.
BIII - *(8 milyon 447 bin TL ile 33 milyon 791 bin TL arası) (13b2 ya da 13b3)*

✔ Sayfa 37 *TİGEM Tarım İşlt Gn Md Ankara*
Malya TİM'de 2 Adet 250 Tonluk Ot Sundurması yapım işi 4734 sayılı Kamu İhale Kanununun 19 uncu maddesine göre açık ihale usulü ile ihale edilecek olup, teklifler sadece elektronik ortamda EKAP üzerinden alınacaktır.
BIII - *(8 milyon 447 bin TL ile 33 milyon 791 bin TL arası) (13b2 ya da 13b3)*

✔ Sayfa 37 *Tunceli İl Özel İdare*
Pülümür Sevdin Tepe Yaşam Alanlı Güvenlik Kulesi yapım işi 4734 sayılı Kamu İhale Kanununun 19 uncu maddesine göre açık ihale usulü ile ihale edilecek olup, teklifler sadece elektronik ortamda EKAP üzerinden alınacaktır.
BIII - *(8 milyon 447 bin TL ile 33 milyon 791 bin TL arası) (13b2 ya da 13b3)*

✔ Sayfa 37 *Van Büyükşehir Fen İşl Dai Bşk*
Sebze Hali Yapım İşi yapım işi 4734 sayılı Kamu İhale Kanununun 19 uncu maddesine göre açık ihale usulü ile ihale edilecek olup, teklifler sadece elektronik ortamda EKAP üzerinden alınacaktır.
BIII - *(538 milyon 46 bin TL üstü, üst sınır belirsiz) (13a)*

✔ Sayfa 38 *Ankara Akyurt Bld Fen İşl Md*
Atatürk Mahallesi Kadınlar Lokali, Taziye Salonları ve Açık Spor Sahaları Yapım İşi yapım işi 4734 sayılı Kamu İhale Kanununun 19 uncu maddesine göre açık ihale usulü ile ihale edilecek olup, teklifler sadece elektronik ortamda EKAP üzerinden alınacaktır.
BIII - *(8 milyon 447 bin TL ile 33 milyon 791 bin TL arası) (13b2 ya da 13b3)*

✔ Sayfa 38 *Konya Ilgın Bld Fen İşl Md*
İnşaat, Mekanik ve Elektrik Bakım Onarım Yapım İşi yapım işi 4734 sayılı Kamu İhale Kanununun 19 uncu maddesine göre açık ihale usulü ile ihale edilecek olup, teklifler sadece elektronik ortamda EKAP üzerinden alınacaktır.
BIII - *(8 milyon 447 bin TL ile 33 milyon 791 bin TL arası) (13b2 ya da 13b3)*

✔ Sayfa 38 *Siirt Bld Fen İşl Md*
Duvar ve Korkuluk Yapım İşi yapım işi 4734 sayılı Kamu İhale Kanununun 19 uncu maddesine göre açık ihale usulü ile ihale edilecek olup, teklifler sadece elektronik ortamda EKAP üzerinden alınacaktır.
BIII - *(8 milyon 447 bin TL ile 33 milyon 791 bin TL arası) (13b2 ya da 13b3)*

✔ Sayfa 38 *Trabzon Yomra Bld*
Yomra Kent Meydanı Ticaret Merkezleri İnşaatları ile Altyapı ve Çevre Düzenlemesi Yapım İşi yapım işi 4734 sayılı Kamu İhale Kanununun 19 uncu maddesine göre açık ihale usulü ile ihale edilecek olup, teklifler sadece elektronik ortamda EKAP üzerinden alınacaktır.
BIII - **(53 milyon 804 bin TL. ile 253 milyon 439 bin TL arası) (13b3)**

Peyzaj Mimarlığı

✔ Sayfa 30 *Sinop Bld Fen İşl Md*
Sinop Kent Meydanı Millet Bahçesi Tadilatı yapım işi 4734 sayılı Kamu İhale Kanununun 19 uncu maddesine göre açık ihale usulü ile ihale edilecek olup, teklifler sadece elektronik ortamda EKAP üzerinden alınacaktır.
AV - *(8 milyon 447 bin TL ile 33 milyon 791 bin TL arası) (13b2 ya da 13b3)*

✔ Sayfa 32 *İstanbul Sultanbeyli Bld*
Çok Amaçlı Spor Sahaları, Futbol Okulu Tesisi ve Antrenman Sahası Yapılması yapım işi 4734 sayılı Kamu İhale Kanununun 19 uncu maddesine göre açık ihale usulü ile ihale edilecek olup, teklifler sadece elektronik ortamda EKAP üzerinden alınacaktır.
AXVIII - *(33 milyon 791 bin TL – 253 milyon 439 bin TL arası) (13b3)*

✔ Sayfa 33 *Erzurum Hınıs Bld Fen İşl Md*
Hınıs Kent Meydanı ve 2 Adet Şehir Girişi Kapısı Yapım İşi yapım işi 4734 sayılı Kamu İhale Kanununun 19 uncu maddesine göre açık ihale usulü ile ihale edilecek olup, teklifler sadece elektronik ortamda EKAP üzerinden alınacaktır.
AXVIII - *(8 milyon 447 bin TL ile 33 milyon 791 bin TL arası) (13b2 ya da 13b3)*

A Grup % 50 Oranında Benzer İş Deneyimi Aranan İhaleler

✔ **Sayfa 27** ***Karabük Gençlik Spor İl Md***
Hubbi Hatun Yurdu Yangın Söndürme (Sprink) Sistemi Yapımı İşi yapım işi 4734 sayılı Kamu İhale Kanununun 19 uncu maddesine göre açık ihale usulü ile ihale edilecek olup, teklifler sadece elektronik ortamda EKAP üzerinden alınacaktır.
AI - (8 milyon 447 bin TL ile 33 milyon 791 bin TL arası) (13b2 ya da

✔ **Sayfa 28** ***Diyarbakır Büyükşehir Bld***
Hani, Hazro, Kocaköy, Kulp ve Lice İlçe Sınırları Dahilinde Muhtelif Mahalle Yollarında Yol Yapım ve Bakım Onarım İşi yapım işi 4734 sayılı Kamu İhale Kanununun 19 uncu maddesine göre açık ihale usulü ile ihale edilecek olup, teklifler sadece elektronik ortamda EKAP üzerinden alınacaktır. (Ekonomik açıdan en avantajlı teklif fiyatla birlikte fiyat dışındaki unsurlar da dikkate alınarak belirlenecek.)
AV - **(253 milyon 439 bin TL ile 538 milyon 46 bin TL arası) (13b3)**

✔ **Sayfa 28** ***Kayseri Büyükşehir KASKİ Yat İnş Dai Bşk***
Bünyan İlçesi Muhtelif Mahallelerinde İçme Suyu İsale, Terfi ve Şebeke Hattı İnşaatı yapım işi 4734 sayılı Kamu İhale Kanununun 19 uncu maddesine göre açık ihale usulü ile ihale edilecek olup, teklifler sadece elektronik ortamda EKAP üzerinden alınacaktır. (Ekonomik açıdan en avantajlı teklif fiyatla birlikte fiyat dışındaki unsurlar da dikkate alınarak belirlenecek.)
AIV - ***(33 milyon 791 bin TL – 253 milyon 439 bin TL arası) (13b3)***

✔ **Sayfa 28** ***Kayseri Büyükşehir KASKİ Yat İnş Dai Bşk***
2025 Yılı Merkez İlçeler Muhtelif Mahallelerde İçme Suyu Hattı İnşaatı yapım işi 4734 sayılı Kamu İhale Kanununun 19 uncu maddesine göre açık ihale usulü ile ihale edilecek olup, teklifler sadece elektronik ortamda EKAP üzerinden alınacaktır. (Ekonomik açıdan en avantajlı teklif fiyatla birlikte fiyat dışındaki unsurlar da dikkate alınarak belirlenecek.)
AIV - (8 milyon 447 bin TL ile 33 milyon 791 bin TL arası) (13b2 ya da

✔ **Sayfa 29** ***Diyarbakır Büyükşehir Bld***
Çermik, Çüngüş, Dicle, Eğil ve Ergani İlçe Sınırları Dahilinde Muhtelif Mahalle Yollarında Yol Yapım ve Bakım Onarım İşi yapım işi 4734 sayılı Kamu İhale Kanununun 19 uncu maddesine göre açık ihale usulü ile ihale edilecek olup, teklifler sadece elektronik ortamda EKAP üzerinden alınacaktır. (Ekonomik açıdan en avantajlı teklif fiyatla birlikte fiyat dışındaki unsurlar da dikkate alınarak belirlenecek.)
AV - **(253 milyon 439 bin TL ile 538 milyon 46 bin TL arası) (13b3)**

✔ **Sayfa 29** ***Antalya Serik Bld Fen İşl Md***
Muhtelif Cadde ve Sokaklarda Kaldırım ve Refüj Yapım İşi yapım işi 4734 sayılı Kamu İhale Kanununun 19 uncu maddesine göre açık ihale usulü ile ihale edilecek olup, teklifler sadece elektronik ortamda EKAP üzerinden alınacaktır.
AV - (8 milyon 447 bin TL ile 33 milyon 791 bin TL arası) (13b2 ya da

✔ **Sayfa 30** ***Kocaeli Dilovası Bld Fen İşl Md***
Muhtelif Cadde ve Sokaklarda Üst Yapı Yapılması Yapım İşi yapım işi 4734 sayılı Kamu İhale Kanununun 19 uncu maddesine göre açık ihale usulü ile ihale edilecek olup, teklifler sadece elektronik ortamda EKAP üzerinden alınacaktır.
AV - (8 milyon 447 bin TL ile 33 milyon 791 bin TL arası) (13b2 ya da

✔ **Sayfa 30** ***Sinop Bld Fen İşl Md***
Sinop Kent Meydanı Millet Bahçesi Tadilatı yapım işi 4734 sayılı Kamu İhale Kanununun 19 uncu maddesine göre açık ihale usulü ile ihale edilecek olup, teklifler sadece elektronik ortamda EKAP üzerinden alınacaktır.
AV - (8 milyon 447 bin TL ile 33 milyon 791 bin TL arası) (13b2 ya da

✔ **Sayfa 31** ***Diyarbakır Büyükşehir Su Kanal İdare***
Diyarbakır 2 Kademe İçme Suyu Arıtma Tesisi Yapım İşi yapım işi 4734 sayılı Kamu İhale Kanununun 19 uncu maddesine göre açık ihale usulü ile ihale edilecek olup, teklifler sadece elektronik ortamda EKAP üzerinden alınacaktır. (Ekonomik açıdan en avantajlı teklif fiyatla birlikte fiyat dışındaki unsurlar da dikkate alınarak belirlenecek.)
AXI - ***(538 milyon 46 bin TL üstü, üst sınır belirsiz) (13a)***

✔ **Sayfa 31** ***Sivas Bld Su Kanal İşl Md***
Atıksu Arıtma Tesisi Revizyon İşleri Yapım İşi yapım işi 4734 sayılı Kamu İhale Kanununun 19 uncu maddesine göre açık ihale usulü ile ihale edilecek olup, teklifler sadece elektronik ortamda EKAP üzerinden alınacaktır.
AXI - ***(33 milyon 791 bin TL – 253 milyon 439 bin TL arası) (13b3)***

✔ **Sayfa 32** ***İstanbul Sultanbeyli Bld***
Çok Amaçlı Spor Sahaları, Futbol Okulu Tesisi ve Antrenman Sahası Yapılması yapım işi 4734 sayılı Kamu İhale Kanununun 19 uncu maddesine göre açık ihale usulü ile ihale edilecek olup, teklifler sadece elektronik ortamda EKAP üzerinden alınacaktır.
AXVIII - ***(33 milyon 791 bin TL – 253 milyon 439 bin TL arası) (13b3)***

✔ **Sayfa 32** ***Malatya Yeşilyurt Bld Dst Hiz Md***
Muhtelif Mahallelerde Taş Duvar, Perde Duvar ve Çeşitli Tel Örgü Yapım İşi yapım işi 4734 sayılı Kamu İhale Kanununun 19 uncu maddesine göre açık ihale usulü ile ihale edilecek olup, teklifler sadece elektronik ortamda EKAP üzerinden alınacaktır.
AXVIII - ***(33 milyon 791 bin TL – 253 milyon 439 bin TL arası) (13b3)***

✔ **Sayfa 33** ***Kahramanmaraş Büyükşehir KASKİ Plan Yatırım Dai Bşk***
İl Geneli (2.Kısım) İçme Suyu Amaçlı Sondaj Kuyuları Açılması yapım işi 4734 sayılı Kamu İhale Kanununun 19 uncu maddesine göre açık ihale usulü ile ihale edilecek olup, teklifler sadece elektronik ortamda EKAP üzerinden alınacaktır. (Ekonomik açıdan en avantajlı teklif fiyatla birlikte fiyat dışındaki unsurlar da dikkate alınarak belirlenecek.)
YIBIGT_2.7 - (8 milyon 447 bin TL ile 33 milyon 791 bin TL arası) (13b2 ya da

A Grup % 60 Oranında Benzer İş Deneyimi Aranan İhaleler

✔ **Sayfa 30** ***Diyarbakır Kulp Bld***
Kulp İlçesi Muhtelif Mahallelerinde Kilitli Parke Taşı ve İstinat Duvarı Yapım İşi yapım işi 4734 sayılı Kamu İhale Kanununun 19 uncu maddesine göre açık ihale usulü ile ihale edilecek olup, teklifler sadece elektronik ortamda EKAP üzerinden alınacaktır.
AV - (8 milyon 447 bin TL ile 33 milyon 791 bin TL arası) (13b2 ya da

A Grup % 70 Oranında Benzer İş Deneyimi Aranan İhaleler

✔ **Sayfa 27** ***Gaziantep Büyükşehir GASKİ Gn Md***
Şehir Genelindeki Baca Kapaklarının Asfalt Kotuna Getirilmesi Yapım İşi yapım işi 4734 sayılı Kamu İhale Kanununun 19 uncu maddesine göre açık ihale usulü ile ihale edilecek olup, teklifler sadece elektronik ortamda EKAP üzerinden alınacaktır. (Ekonomik açıdan en avantajlı teklif fiyatla birlikte fiyat dışındaki unsurlar da dikkate alınarak belirlenecek.)
AIV - ***(33 milyon 791 bin TL – 253 milyon 439 bin TL arası) (13b3)***

A Grup % 80 Oranında Benzer İş Deneyimi Aranan İhaleler

✔ **Sayfa 27** ***Kahramanmaraş Büyükşehir KASKİ Plan Yatırım Dai Bşk***
Kahramanmaraş İlçeleri Mahalleleri Köy Evleri 2.Kısım Kanalizasyon ve Foseptik Tesisleri Yapım İşi yapım işi 4734 sayılı Kamu İhale Kanununun 19 uncu maddesine göre açık ihale usulü ile ihale edilecek olup, teklifler sadece elektronik ortamda EKAP üzerinden alınacaktır. (Ekonomik açıdan en avantajlı teklif fiyatla birlikte fiyat dışındaki unsurlar da dikkate alınarak belirlenecek.)
AIII - ***(33 milyon 791 bin TL – 253 milyon 439 bin TL arası) (13b3)***

✔ **Sayfa 27** ***Elazığ Fırat Üniversitesi Yapı İşl Tek Dai Bşk***
Fırat Üniversitesi Kampüsleri 2025 Yılı Altyapı İşleri yapım işi 4734 sayılı Kamu İhale Kanununun 19 uncu maddesine göre açık ihale usulü ile ihale edilecek olup, teklifler sadece elektronik ortamda EKAP üzerinden alınacaktır.
AIV - (8 milyon 447 bin TL ile 33 milyon 791 bin TL arası) (13b2 ya da

✔ **Sayfa 29** ***Samsun Büyükşehir Yol Yapım Bakım Onarım Dai Bşk***
Samsun Büyükşehir Belediyesi 3. Etap Yol Yapım İşi yapım işi 4734 sayılı Kamu İhale Kanununun 19 uncu maddesine göre açık ihale usulü ile ihale edilecek olup, teklifler sadece elektronik ortamda EKAP üzerinden alınacaktır.
AV - ***(33 milyon 791 bin TL – 253 milyon 439 bin TL arası) (13b3)***

✔ **Sayfa 30** ***DSİ 15 Bölge Md Şanlıurfa***
Viranşehir Pompaj Sulamaları İşletme Bakım Yollarına İyileştirme ve Dolgu Yapılması yapım işi 4734 sayılı Kamu İhale Kanununun 19 uncu maddesine göre açık ihale usulü ile ihale edilecek olup, teklifler sadece elektronik ortamda EKAP üzerinden alınacaktır. (Ekonomik açıdan en avantajlı teklif fiyatla birlikte fiyat dışındaki unsurlar da dikkate alınarak belirlenecek.)
AIX - ***(538 milyon 46 bin TL üstü, üst sınır belirsiz) (13a)***

✔ **Sayfa 30** ***İzmir Bayraklı Bld Fen İşl Md***
Bayraklı İlçe Sınırlarında Yer Alan Muhtelif Sokaklarda Kilit Parke Yol ve Kaldırım Onarımı Yapılması İşi yapım işi 4734 sayılı Kamu İhale Kanununun 19 uncu maddesine göre açık ihale usulü ile ihale edilecek olup, teklifler sadece elektronik ortamda EKAP üzerinden alınacaktır.
AV - (8 milyon 447 bin TL ile 33 milyon 791 bin TL arası) (13b2 ya da

✔ **Sayfa 32** ***Uşak Gençlik Spor İl Md***
3 Adet Futbol 1 Adet Basketbol/Voleybol Sahası Yapım İşi yapım işi 4734 sayılı Kamu İhale Kanununun 19 uncu maddesine göre açık ihale usulü ile ihale edilecek olup, teklifler sadece elektronik ortamda EKAP üzerinden alınacaktır.
AXVIII - (8 milyon 447 bin TL ile 33 milyon 791 bin TL arası) (13b2 ya da

✔ **Sayfa 33** ***Erzurum Hınıs Bld Fen İşl Md***
Hınıs Kent Meydanı ve 2 Adet Şehir Girişi Kapısı Yapım İşi yapım işi 4734 sayılı Kamu İhale Kanununun 19 uncu maddesine göre açık ihale usulü ile ihale edilecek olup, teklifler sadece elektronik ortamda EKAP üzerinden alınacaktır.
AXVIII - (8 milyon 447 bin TL ile 33 milyon 791 bin TL arası) (13b2 ya da

A Grup % 100 Oranında Benzer İş Deneyimi Aranan İhaleler

✔ **Sayfa 28** ***Kırklareli Lüleburgaz Bld Su Kanal Md***
İlçemiz Muhtelif Cadde ve Sokaklarında Kanalizasyon ve Yağmur Suyu Döşenmesi Yapım İşi yapım işi 4734 sayılı Kamu İhale Kanununun 19 uncu maddesine göre açık ihale usulü ile ihale edilecek olup, teklifler sadece elektronik ortamda EKAP üzerinden alınacaktır.
AIV - ***(33 milyon 791 bin TL – 253 milyon 439 bin TL arası) (13b3)***

B Grup % 50 Oranında Benzer İş Deneyimi Aranan İhaleler

✔ **Sayfa 35** ***Kahramanmaraş Valiliği Yat İzl Koor Bşk***
Kahramanmaraş Onikişubat İlçesi 8 Adet Güçlendirme ve Genel Onarım İşleri yapım işi 4734 sayılı Kamu İhale Kanununun 19 uncu maddesine göre açık ihale usulü ile ihale edilecek olup, teklifler sadece elektronik ortamda EKAP üzerinden alınacaktır. (Kısmi tekliflere açık ihale)
BIII - **(53 milyon 804 bin TL ile 253 milyon 439 bin TL arası) (13b3)**

✔ **Sayfa 36** ***Karayolları 5 Bölge Md Mersin***
Karayolları 5 Bölge Müdürlüğü Bitüm Depo Şefliğine Bağlı Muhtelif Sahalarda Bulunan Bitüm Tanklarının Yalıtımlarının Yapılması, Taşma Havuzlarının Onarımlarının Yapılması ve Elektrik Tesisatlarının Yangın Yönetmeliğine Uygun Hale Getirilmesi İşi Yapım İşi 4734 sayılı Kamu İhale Kanununun 19 uncu maddesine göre açık ihale usulü ile ihale edilecek olup, teklifler sadece elektronik ortamda EKAP üzerinden alınacaktır. (Ekonomik açıdan en avantajlı teklif fiyatla birlikte fiyat dışındaki unsurlar da dikkate alınarak belirlenecek.)
BIII - (8 milyon 447 bin TL ile 33 milyon 791 bin TL arası) (13b2 ya da

✔ **Sayfa 38** ***Konya Ilgın Bld Fen İşl Md***
İnşaat, Mekanik ve Elektrik Bakım Onarım Yapım İşi yapım işi 4734 sayılı Kamu İhale Kanununun 19 uncu maddesine göre açık ihale usulü ile ihale edilecek olup, teklifler sadece elektronik ortamda EKAP üzerinden alınacaktır.
BIII - (8 milyon 447 bin TL ile 33 milyon 791 bin TL arası) (13b2 ya da

✔ **Sayfa 38** ***Zonguldak Kozlu Bld Fen İşl Md***
İlçemiz Sınırları İçerisindeki Kaçak ve Metruk Yapıların Yıkım İşi yapım işi 4734 sayılı Kamu İhale Kanununun 19 uncu maddesine göre açık ihale usulü ile ihale edilecek olup, teklifler sadece elektronik ortamda EKAP üzerinden alınacaktır.
BIII - (8 milyon 447 bin TL ile 33 milyon 791 bin TL arası) (13b2 ya da

B Grup % 60 Oranında Benzer İş Deneyimi Aranan İhaleler

✔ **Sayfa 34** ***TOKİ Toplu Konut İdare Bşk***
Ankara İli Mamak İlçesi Kızılca ve Nenek Mahalleleri 2. Etap 837 Adet Konut İnşaatı ile Altyapı ve Çevre Düzenlemesi İşi yapım işi 4734 sayılı Kamu İhale Kanununun 19 uncu maddesine göre açık ihale usulü ile ihale edilecek olup, teklifler sadece elektronik ortamda EKAP üzerinden alınacaktır. (İhale yerli ve yabancı tüm isteklilere açık olup yerli istekliler lehine % 15 oranında fiyat avantajı uygulanacak.)
BII - ***(538 milyon 46 bin TL üstü, üst sınır belirsiz) (13a)***

✔ **Sayfa 35** ***Van Valiliği Yat İzl Koor Bşk***
Van Hükümet Konağı Hizmet Binası Yapım İşi yapım işi 4734 sayılı Kamu İhale Kanununun 19 uncu maddesine göre açık ihale usulü ile ihale edilecek olup, teklifler sadece elektronik ortamda EKAP üzerinden alınacaktır.
BIII - ***(538 milyon 46 bin TL üstü, üst sınır belirsiz) (13a)***

B Grup % 70 Oranında Benzer İş Deneyimi Aranan İhaleler

✔ **Sayfa 37** ***Van Büyükşehir Fen İşl Dai Bşk***
Sebze Hali Yapım İşi yapım işi 4734 sayılı Kamu İhale Kanununun 19 uncu maddesine göre açık ihale usulü ile ihale edilecek olup, teklifler sadece elektronik ortamda EKAP üzerinden alınacaktır.
BIII - ***(538 milyon 46 bin TL üstü, üst sınır belirsiz) (13a)***

✔ **Sayfa 37** ***Bursa Yıldırım Bld Fen İşl Md***
Piremir Gençlik ve Spor Merkezi Yapım İşi yapım işi 4734 sayılı Kamu İhale Kanununun 19 uncu maddesine göre açık ihale usulü ile ihale edilecek olup, teklifler sadece elektronik ortamda EKAP üzerinden alınacaktır.
BIII - **(53 milyon 804 bin TL. ile 253 milyon 439 bin TL arası) (13b3)**

B Grup % 80 Oranında Benzer İş Deneyimi Aranan İhaleler

✔ **Sayfa 34** ***Kütahya Sağlık Bil Üniversitesi Yapı İşleri Tek Dai Bşk***
KSBÜ Tıp Fakültesi Çatı Yenileme ve Germiyan Kampüsü Binaları WC Yenileme İşleri yapım işi 4734 sayılı Kamu İhale Kanununun 19 uncu maddesine göre açık ihale usulü ile ihale edilecek olup, teklifler sadece elektronik ortamda EKAP üzerinden alınacaktır.
BIII - (8 milyon 447 bin TL ile 33 milyon 791 bin TL arası) (13b2 ya da

✔ **Sayfa 35** ***Bursa Valiliği Yat İzl Koor Bşk***
Osmangazi İlçe Emniyet Müdürlüğü Hizmet Binası Yapım İşi yapım işi 4734 sayılı Kamu İhale Kanununun 19 uncu maddesine göre açık ihale usulü ile ihale edilecek olup, teklifler sadece elektronik ortamda EKAP üzerinden alınacaktır.
BIII - ***(33 milyon 791 bin TL – 253 milyon 439 bin TL arası) (13b3)***

✔ **Sayfa 36** ***Eskişehir İl Milli Eğitim Md***
Odunpazarı İlçesi Sabri Kiliçoglu Ortaokulu, Sehit Ali Gaffar Okkan Ortaokulu,Sehit Mehmet Tas Ilkokulu ile Çifteler İlçesi Çifteler Anaokulu Onarim Isi yapım işi 4734 sayılı Kamu İhale Kanununun 19 uncu maddesine göre açık ihale usulü ile ihale edilecek olup, teklifler sadece elektronik ortamda EKAP üzerinden alınacaktır. (Kısmı tekliflere açık ihale)
BIII - (8 milyon 447 bin TL ile 33 milyon 791 bin TL arası) (13b2 ya da

✔ **Sayfa 36** ***Karayolları 5 Bölge Md Mersin***
Karayolları 5 Bölge Müdürlüğüne Bağlı 52 (Mersin) Şube Şefliği Asfalt Plent Tesisine Agrega-Tuz-Ambar Binası Yapılması İşi yapım işi 4734 sayılı Kamu İhale Kanununun 19 uncu maddesine göre açık ihale usulü ile ihale edilecek olup, teklifler sadece elektronik ortamda EKAP üzerinden alınacaktır. (Ekonomik açıdan en avantajlı teklif fiyatla birlikte fiyat dışındaki unsurlar da dikkate alınarak belirlenecek.)
BIII - (8 milyon 447 bin TL ile 33 milyon 791 bin TL arası) (13b2 ya da

✔ **Sayfa 38** ***Ankara Akyurt Bld Fen İşl Md***
Atatürk Mahallesi Kadınlar Lokali, Taziye Salonları ve Açık Spor Sahaları Yapım İşi yapım işi 4734 sayılı Kamu İhale Kanununun 19 uncu maddesine göre açık ihale usulü ile ihale edilecek olup, teklifler sadece elektronik ortamda EKAP üzerinden alınacaktır.
BIII - (8 milyon 447 bin TL ile 33 milyon 791 bin TL arası) (13b2 ya da

✔ **Sayfa 38** ***Siirt Bld Fen İşl Md***
Duvar ve Korkuluk Yapım İşi yapım işi 4734 sayılı Kamu İhale Kanununun 19 uncu maddesine göre açık ihale usulü ile ihale edilecek olup, teklifler sadece elektronik ortamda EKAP üzerinden alınacaktır.
BIII - (8 milyon 447 bin TL ile 33 milyon 791 bin TL arası) (13b2 ya da

B Grup % 90 Oranında Benzer İş Deneyimi Aranan İhaleler

✔ **Sayfa 34** ***TOKİ Toplu Konut İdare Bşk***
Aydın İli, İncirliova İlçesi, İncirliova Mahallesi 2. Etap 164 Adet Konut ve 1 Adet 3 Dükkanlı Ticaret Merkezi İnşaatları ile Altyapı ve Çevre Düzenlemesi İşi yapım işi 4734 sayılı Kamu İhale Kanununun 19 uncu maddesine göre açık ihale usulü ile ihale edilecek olup, teklifler sadece elektronik ortamda EKAP üzerinden alınacaktır. (İhale yerli ve yabancı tüm isteklilere açık olup yerli istekliler lehine % 15 oranında fiyat avantajı uygulanacak.)
BIII - **(253 milyon 439 bin TL ile 538 milyon 46 bin TL arası) (13b3)**

✔ **Sayfa 35** ***Kocaeli İl Milli Eğitim Md***
25'nci Paket Kocaeli İli Körfez İlçesi 24 Derslikli Seka Çocuk Dostları Ortaokulu Binası, Körfez İlçesi Çamlıtepe Mahallesi 12 Derslikli Özel Eğitim Okulu Binalarının Yapımı ve Çevre Tanzimi Yapım İşi yapım işi 4734 sayılı Kamu İhale Kanununun 19 uncu maddesine göre açık ihale usulü ile ihale edilecek olup, teklifler sadece elektronik ortamda EKAP üzerinden alınacaktır.
BIII - **(53 milyon 804 bin TL. ile 253 milyon 439 bin TL arası) (13b3)**

B Grup % 100 Oranında Benzer İş Deneyimi Aranan İhaleler

✔ **Sayfa 36** ***Balıkesir Gençlik Spor İl Md***
Balya Spor Salonu Yapım İşi yapım işi 4734 sayılı Kamu İhale Kanununun 19 uncu maddesine göre açık ihale usulü ile ihale edilecek olup, teklifler sadece elektronik ortamda EKAP üzerinden alınacaktır.
BIII - (8 milyon 447 bin TL ile 33 milyon 791 bin TL arası) (13b2 ya da

✔ **Sayfa 36** ***TİGEM Tarım İşlt Gn Md Ankara***
Anadolu TİM'de 1000 Başlık Koyun Ağılı ve 1 Adet Ot Sundurması yapım işi 4734 sayılı Kamu İhale Kanununun 19 uncu maddesine göre açık ihale usulü ile ihale edilecek olup, teklifler sadece elektronik ortamda EKAP üzerinden alınacaktır.
BIII - (8 milyon 447 bin TL ile 33 milyon 791 bin TL arası) (13b2 ya da

✔ **Sayfa 37** ***TİGEM Tarım İşlt Gn Md Ankara***
Altınova TİM'de 2 Adet 250 Tonluk Ot Sundurması yapım işi 4734 sayılı Kamu İhale Kanununun 19 uncu maddesine göre açık ihale usulü ile ihale edilecek olup, teklifler sadece elektronik ortamda EKAP üzerinden alınacaktır.
BIII - (8 milyon 447 bin TL ile 33 milyon 791 bin TL arası) (13b2 ya da

✔ **Sayfa 37** ***TİGEM Tarım İşlt Gn Md Ankara***
Malya TİM'de 2 Adet 250 Tonluk Ot Sundurması yapım işi 4734 sayılı Kamu İhale Kanununun 19 uncu maddesine göre açık ihale usulü ile ihale edilecek olup, teklifler sadece elektronik ortamda EKAP üzerinden alınacaktır.
BIII - (8 milyon 447 bin TL ile 33 milyon 791 bin TL arası) (13b2 ya da

✔ **Sayfa 37** ***Tunceli İl Özel İdare***
Pülümür Sevdin Tepe Yaşam Alanlı Güvenlik Kulesi yapım işi 4734 sayılı Kamu İhale Kanununun 19 uncu maddesine göre açık ihale usulü ile ihale edilecek olup, teklifler sadece elektronik ortamda EKAP üzerinden alınacaktır.
BIII - (8 milyon 447 bin TL ile 33 milyon 791 bin TL arası) (13b2 ya da

✔ **Sayfa 38** ***Trabzon Yomra Bld***
Yomra Kent Meydanı Ticaret Merkezleri İnşaatları ile Altyapı ve Çevre Düzenlemesi Yapım İşi yapım işi 4734 sayılı Kamu İhale Kanununun 19 uncu maddesine göre açık ihale usulü ile ihale edilecek olup, teklifler sadece elektronik ortamda EKAP üzerinden alınacaktır.
BIII - **(53 milyon 804 bin TL. ile 253 milyon 439 bin TL arası) (13b3)**

✔ **Sayfa 38** ***Et Süt Kurumu Genel Md Dst Hiz Md***
Ağrı Et Kombinası Müdürlüğü Güçlendirme yapım işi 4734 sayılı Kamu İhale Kanununun 19 uncu maddesine göre açık ihale usulü ile ihale edilecek olup, teklifler sadece elektronik ortamda EKAP üzerinden alınacaktır.
BIII - (8 milyon 447 bin TL ile 33 milyon 791 bin TL arası) (13b2 ya da

***TH NOT:** Taahhüt Haber Sözleşmeye Bağlanmış İhale Sonuçlarını her gün tam liste olarak yayınlarken, sonuçları öncelikle A, B, C, D ve E olarak ana gruplara ayırır. Bu ayırımı yaptıktan sonra A Grup için A Grubun Alt Gruplarındaki sıralamadan t hareket etmekle birlikte ihale yayıncılığında uygulanmakta olan klasik ayırıma uyarak, idare sınıflandırmasına göre tekrar bir ayırıma tabi tutar* (B, C, D ve E Gruplar için de benzer bir ayırım uygulanır)

Taahhüt Haber bu sınıflandırmada, A Grubun alt gruplarındaki sıralamadan hareket etmekle birlikte her Alt Grup içinde yer alan ihale sonuçlarını büyükten küçüğe doğru sıralar. . Bir başka deyişle **ihale sonuçlarını** *(Kesinleşmiş İhale Sonuçlarını)* ihale duyurularında yer alan renkler ve punto büyüklüklerini esas alarak yayınlar.. Eşik değerden büyük ihaleleri (**2025 yılı için 538.046.863,-TL)** PDF sürümünde koyu **bordo başlıkla** ***(Klasik Basılı Bülteninde ayrıca İtalik ve altı çizgili)*** yayınlar ve böylelikle bu ihaleleri bir bakışta diğerlerinden ayırt edebilirsiniz. 13b3 ihaleleri ise iki ayrı ayırıma tabi tutarak, **2025 yılı için 253.439.417 ,-TL ile 538.046.863,-TL arası** olanları PDF sürümünde koyu yeşil olarak ve **Klasik Basılı Bülteninde ayrıca altı çizgili** ve **2025 yılı için 53.804.686,-TL ile 253.439.417,-TL arası** olanları ise PDF sürümünde yeşil renkte **(Klasik Basılı Bülteninde ayrıca altı çizgili)** ve 13b3 olması kuvvetle muhtemel ihaleler ise lacivert başlıkla yayınlar. **(2025 yılı için 33.791.911,-TL ile 253.439.417,-TL arası)** 13b2/13b3 küçük ilan ihaleler ise iki ayrı başlık altnda **2025 yılı için 8.447.946,-TL ile 33.791.911,-TL arası açık mavi** ve **3.201.926,-TL ile 8.447.946,-TL. arası** ihaleler ise daha küçük puntolarla ve siyah-beyaz olarak yayınlanır.

Yine Taahhüt Haber Sözleşmeye Bağlanmış İhale Sonuçlarını yayınlarken, Kamu İhale Kurumu PDF ve Internet Sitesi verilerinden faydalanarak, ihaleye kaç teklif verilmiş, kaç teklif geçerli olarak kabul görmüş, vb detaylar ile birlikte, yukarıda söz ettiğimiz gibi ihaleye verilen tekliflere de haberinde yer vererek, ayrıca ihalenin duyurusunda yer alan diploma, benzer iş detayı, işin süresi vb. bilgileri de haberine alarak, **açık ve *koyu* yeşil renkle yayınladığı 13b3** ve **bordo renkle yayınladığı 13a ilan** ihale sonuçlarında idarenin ön koşul olarak istediği mali durum, bilanço ve iş hacmini belirterek, ayrıca tüm sonuçlarda ilanda yer alan sözleşmenin imzalanmasını müteakip verilmesi gereken yapı araçları taahhütnamesinde yer alan makine ve ekipman listesini,, ayrıca ihaleyi kazanan dolayısıyla sözleşmeyi imzalayan müteahhit firmanın adres, tel, kurumsal internet sitesi vb.ulaşabilirsiniz. Öte yandan bu firmalarla ilgili adres, tel, web vb. iletişim bilgileri ile şirket yetkili/yetkililerini ve şirketin Taahhüt Haber'in kayıtlarında yer alan devam eden ve bitirdiği işlerin kümülatif bir toplamı ile ***en büyük*** bitirdiği işin veya devam eden işinin (taahhüdünün) ihale bedelinin yer aldığı bir istihbaratı Taahhüt Haber'in eki "**Müteahhit Firmalar Mali Dizini**"nde bulabilirsiniz..

DAHA GENİŞ DETAY İÇİN BKZ
http://www.taahhuthaber.com

***TH NOT:** Taahhüt Haber Sözleşmeye Bağlanmış İhale Sonuçlarını her gün tam liste olarak yayınlarken, sonuçları öncelikle A, B, C, D ve E olarak ana gruplara ayırır. Bu ayırımı yaptıktan sonra B Grup için B Grubun Alt Gruplarındaki sıralamadan hareket etmekle birlikte ihale yayıncılığında uygulanmakta olan klasik ayırıma uyarak, idare sınıflandırmasına göre tekrar bir ayırıma tabi tutar* (A, C, D ve E Gruplar için de benzer bir ayırım uygulanır)

Taahhüt Haber bu sınıflandırmada, B Grubun alt gruplarındaki sıralamadan hareket etmekle birlikte her Alt Grup içinde yer alan ihale sonuçlarını büyükten küçüğe doğru sıralar. . Bir başka deyişle **ihale sonuçlarını** *(Kesinleşmiş İhale Sonuçlarını)* ihale duyurularında yer alan renkler ve punto büyüklüklerini esas alarak yayınlar. Eşik değerden büyük ihaleleri (**2025 yılı için 538.046.863,-TL** PDF sürümünde koyu **bordo başlıkla** ***(Klasik Basılı Bülteninde ayrıca İtalik ve altı çizgili)*** yayınlar ve böylelikle bu ihaleleri bir bakışta diğerlerinden ayırt edebilirsiniz. 13b3 ihaleleri ise iki ayrı ayırıma tabi tutarak, **2025 yılı için 253.439.417 ,-TL ile 538.046.863,-TL arası** olanları PDF sürümünde koyu yeşil olarak ve **Klasik Basılı Bülteninde ayrıca altı çizgili** ve **2025 yılı için 53.804.686,-TL ile 253.439.417,-TL arası** olanları ise PDF sürümünde yeşil renkte **(Klasik Basılı Bülteninde ayrıca altı çizgili)** ve 13b3 olması kuvvetle muhtemel ihaleler ise lacivert başlıkla yayınlar. **(2025 yılı 33.791.911,-TL ile 253.439.417,-TL arası)** 13b2/13b3 küçük ilan ihaleler ise iki ayrı başlık altında **2025 yılı 8.447.946,-TL ile 33.791.911,-TL arası açık mavi** ve **3.201.926,-TL ile 8.447.946,-TL. arası** ihaleler ise daha küçük puntolarla ve siyah-beyaz olarak yayınlanır.

Yine Taahhüt Haber Sözleşmeye Bağlanmış İhale Sonuçlarını yayınlarken, Kamu İhale Kurumu PDF ve Internet Sitesi verilerinden faydalanarak, ihaleye kaç teklif verilmiş, kaç teklif geçerli olarak kabul görmüş vb detaylar ile birlikte, yukarıda söz ettiğimiz gibi ihaleye verilen tekliflere de haberinde yer vererek, ayrıca ihalenin duyurusunda yer alan diploma, benzer iş detayı, işin süresi vb. bilgileri de haberine alarak, **açık ve *koyu* yeşil renkle yayınladığı 13b3** ve **bordo renkle yayınladığı 13a ilan** ihale sonuçlarında idarenin ön koşul olarak istediği mali durum, bilanço ve iş hacmini belirterek, ayrıca tüm sonuçlarda ilanda yer alan sözleşmenin imzalanmasını müteakip verilmesi gereken yapı araçları taahhütnamesinde yer alan makine ve ekipman listesini, ayrıca ihaleyi kazanan dolayısıyla sözleşmeyi imzalayan müteahhit firmanın adres, tel, kurumsal internet sitesi vb. ulaşabilirsiniz. Öte yandan bu firmalarla ilgili adres, tel, web vb. iletişim bilgileri ile şirket yetkili/yetkililerini ve şirketin Taahhüt Haber'in kayıtlarında yer alan devam eden ve bitirdiği işlerin kümülatif bir toplamı ile ***en büyük*** bitirdiği işin veya devam eden işinin (taahhüdünün) ihale bedelinin yer aldığı bir istihbaratı Taahhüt Haber'in eki "**Müteahhit Firmalar Mali Dizini**"nde bulabilirsiniz.

DAHA GENİŞ DETAY İÇİN BKZ
http://www.taahhuthaber.com

AIII Grup BORU ve İLETİM HATLARI (İhale Sonuçları)

AIII - BOTAŞ/TPAO - ETİ MADEN - TKİ - TTK

Grup: AIII

Kaynak: 31.05.2025 tarihli KİK Yapım İhaleleri Bülteni ve Taahhüt Haber İstihbarat

BOTAŞ AŞ Gn Md Ankara

(N) : 1 / (SY) Sorgulama Yok (SD Altı Ret. İşin Makul Teklife İhale Edilmesi koşulu geçerliydi)

2025/244913

Afyonkarahisar Merkez-2 OSB Doğal Gaz Boru Hattı Projesi Yapım İşi Yaklaşık 31.289 Metre (Eğik) Uzunluğunda 10" Çaplı Doğal Gaz Çelik Boru Hattı Sistemi, 1 Adet Pig Atıcı Ünitesi ve Hot-Tap Vanası İstasyonu, 1 Adet Pig Alıcı Ünitesi ve Take-Off Vana İstasyonu Yapım İşleri İle İlgili Malzeme Temini (İdare'ce Sağlanacak 10"

(Ekonomik açıdan en avantajlı teklifin fiyatla birlikte fiyat dışındaki unsurların da dikkate alınarak belirleneceği koşulu geçerliydi)

İDARE	BORU HATLARI İLE PETROL TAŞIMA A.Ş (BOTAŞ) TEDARİK VE SÖZLEŞMELER DAİRE BAŞKANLIĞI
İHALE NO	2025/244913
KİK YAYIN TARİHİ	31.05.2025
İHALE TÜRÜ	Yapım işi
İHALE USULÜ	Açık Yapım 4734/19 Açık İhale
İHALE BEDELİ	**102.999.883,23 TL**
VERİLEN TEKLİF	18
GEÇERLİ TEKLİF	14
YAKLAŞIK MALİYET	119.130.888,63 TL
MÜTEAHHİT FİRMA	BORENTEK İNŞAAT TESİSAT SAN LTD
YAPILACAĞI YER	Afyonkarahisar İli
SÖZLEŞME TARİHİ	09.05.2025
BAŞLAMA TARİHİ	09.05.2025
BİTİŞ TARİHİ	04.05.2026
SÜRE (Gün)	360
İŞ DENEYİMİ (%)	50
BENZER İŞ	(A) Alt Yapı İşleri" Ana Başlığı Altındaki; "III. Grup: Boru ve İletim Hattı İşleri" veya "XVI. Grup: Endüstriyel Tesis İnşaatları"
DİPLOMA	İnşaat Mühendisliği, Makine Mühendisliği

BİLANÇO *Bu ihale için bilanço veya eşdeğer belgeler istendi*
İŞ HACMİ *Bu ihale için iş hacmine yönelik belgeler istendi*

Bu ihale için istenen Yapı Araçları Taahhütnamesi şöyleydi:
Dozer Min. 320 Hp 1 Adet
Ekskavatör(Kovalı- Kırıcılı) Min. 220 Hp 12 Adet
Greyder Min. 180 Hp 1 Adet
Backhoe Loader Min. 90 Hp 2 Adet
Damperli Kamyon 1 Adet
Dış Kelepçe 1 Adet
Vinç Min. 25 Ton 1 Adet
Bükme Makinası 1 Adet
Kaynak Makinası 8 Adet
Dijital Radyografi Cihazı 1 Adet
Gamma Source 1 Adet
Dolum Pompası 150 M3/Saat, 40 Bar 1 Adet
Basınç Pompası 70 Lt/Dk, 150 Bar 1 Adet
Hava Kompresörü 1500 M3/Saat 1 Adet
Holiday Dedektörü 1 Adet
Acvg Dedektörü 1 Adet
Cıps Dedektörü 1 Adet
Foam Pıg 1 Adet
Mekanik Elek/ Öğütme Makinesi 1 Adet
Kompaktör Zemin Sınıfına Göre Seçilecektir. 1 Adet

28.02.2025 tarihinde ilana çıkan,24.03.2025 tarihinde ihale edilen ve teklifleri alınan, 09.05.2025 tarihinde sözleşmesi imzalanan, ihaleyi kazanan firma şöyle:

Borentek İnşaat Tesisat Sanayi Ticaret Limited Şirketi (Eski Ticaret Ünvanı: Hayme Enerji İnşaat Nakliyat Turizm Sanayi İç ve Dış Ticaret Limited Şirketi)
İşçi Blokları Mahallesi Muhsin Yacıoğlu Caddesi No:57/60 06530 Çankaya/Ankara
Tel 0312 474 21 23 Faks: 0312 474 21 24
http://www.borentek.com
(Daha geniş bilgi için bakınız DİZİN)

AIV Grup SU KANAL İŞLERİ (İhale Sonuçları)

AIV - BELEDİYE

Grup: AIV

Kaynak: 31.05.2025 tarihli KİK Yapım İhaleleri Bülteni ve Taahhüt Haber İstihbarat

Kayseri Büyükşehir KASKİ Yat İnş Dai Bşk

(N) : 1,2 / (SY) Sorgulama Yok (SD Altı Ret. İşin Makul Teklife İhale Edilmesi koşulu geçerliydi)

2025/399423

Felahiye Atıksu Arıtma Tesisi ve Kollektör Hattı İkmal İnşaatı Atıksu Arıtma Tesisi (İnşaat - Mekanik - Elektrik - İşletme) İkmal İnşaatı İle Yaklaşık 4 km Kanalizasyon Kolektör Hattı İkmal İnşaatı Yapılması İşi.

(Ekonomik açıdan en avantajlı teklifin fiyatla birlikte fiyat dışındaki unsurların da dikkate alınarak belirleneceği koşulu geçerliydi)

İDARE	KAYSERİ BÜYÜKŞEHİR BELEDİYESİ SU VE KANALİZASYON İDARESİ YATIRIM VE İNŞAAT DAİRESİ BAŞKANLIĞI
İHALE NO	2025/399423
KİK YAYIN TARİHİ	31.05.2025
İHALE TÜRÜ	Yapım işi
İHALE USULÜ	Açık Yapım 4734/19 Açık İhale
İHALE BEDELİ	**54.430.425,60 TL**
VERİLEN TEKLİF	5
GEÇERLİ TEKLİF	4
YAKLAŞIK MALİYET	56.653.934,09 TL
MÜTEAHHİT FİRMA	LODOS YATIRIM ENERJİ İNŞ TAAH AŞ
YAPILACAĞI YER	Felahiye / Kayseri
SÖZLEŞME TARİHİ	09.05.2025
BAŞLAMA TARİHİ	19.05.2025
BİTİŞ TARİHİ	15.03.2027
SÜRE (Gün)	665
İŞ DENEYİMİ (%)	50
BENZER İŞ	A/IV. veya A/XI.
DİPLOMA	Çevre Mühendisliği, İnşaat Mühendisliği

Bu ihale için istenen Yapı Araçları Taahhütnamesi şöyleydi:
Paletli Hidrolik Ekskavatör 1 Adet min. 220 HP kapasiteli
Kırıcı 1 Adet min. 1800 kg kapasiteli
Traktör Kepçe 2 Adet
Kamyon 2 Adet min. 10 ton kapasiteli
Jeneratör 1 Adet min 40 kWa
Vibratör 1 Adet
Atıksu / Çamur Drenaj Pompası 1 Adet en az 10 lt/sn kapasiteli
Asfalt kesme makinası 1 Adet

17.03.2025 tarihinde ilana çıkan, 08.04.2025 tarihinde ihale edilen ve teklifleri alınan, 09.05.2025 tarihinde sözleşmesi imzalanan, ihaleyi kazanan firma şöyle:

Lodos Yatırım Enerji inşaat Taahhüt Akaryakıt Gıda Nakliyat Anonim Şirketi
Yıldırım Beyazıt Mah Aşık Veysel Blv E.Ü Tgb İdare ve Kuluçka 4 Apt No:67/3/68 Melikgazi/Kayseri
Tel 0352 332 62 72
https://www.lodosinsaat.com.tr/
(Daha geniş bilgi için bakınız DİZİN)
İhaleye verilen teklifler için BKZ. 09.04.2025 tarih ve3606 sayılı
Taahhüt Haber Sayfa 42

Grup: AIV

Kaynak: 31.05.2025 tarihli KİK Yapım İhaleleri Bülteni ve Taahhüt Haber İstihbarat

Bursa Büyükşehir BUSKİ Gn Md

(N) : 1 / (SY) Sorgulama Yok (SD Altı Ret. İşin Makul Teklife İhale Edilmesi koşulu geçerliydi)

2025/415532

2025 Nilüfer Acil Kanal Yapım İşi Toplam 31 Kalem - Acil Kanal Yapım İşi

(Ekonomik açıdan en avantajlı teklifin fiyatla birlikte fiyat dışındaki unsurların da dikkate alınarak belirleneceği koşulu geçerliydi)

İDARE	BURSA BÜYÜKŞEHİR BELEDİYESİ BURSA SU VE KANALİZASYON İDARESİ GENEL MÜDÜRLÜĞÜ (BUSKİ)
İHALE NO	2025/415532
KİK YAYIN TARİHİ	31.05.2025
İHALE TÜRÜ	Yapım işi
İHALE USULÜ	Açık Yapım 4734/19 Açık İhale
İHALE BEDELİ	**38.429.050,00 TL**
VERİLEN TEKLİF	30
GEÇERLİ TEKLİF	26
YAKLAŞIK MALİYET	60.400.675,54 TL
MÜTEAHHİT FİRMA	TOLGA TOSUN
YAPILACAĞI YER	Bursa Büyükşehir Belediyesi Hizmet Sınırları İçerisinde Bulunan Nilüfer İlçesindeki Muhtelif Cadde ve Sokaklar.
SÖZLEŞME TARİHİ	20.05.2025
BAŞLAMA TARİHİ	26.05.2025
BİTİŞ TARİHİ	16.11.2026
SÜRE (Gün)	540
İŞ DENEYİMİ (%)	80

BENZER İŞ A/IV
DİPLOMA İnşaat Mühendisliği ve/veya Çevre Mühendisliği

Bu ihale için istenen Yapı Araçları Taahhütnamesi şöyleydi:
Kamyon (15 ton kapasiteli) 2 Adet
Kompresör (yeterli kapasitede) 2 Adet
Vibrasyonlu Silindir (ekip sayısı kadar ve yeterli kapasitede) ekip sayısı kadar
Kompaktör (yeterli kapasitede) 1 Adet
Vibratör(yeterli kapasitede) 1 Adet
Asfalt Kesme Makinesi (ekip sayısı kadar ve yeterli kapasitede) ekip sayısı kadar
Totalstation ölçme cihazı (ekip sayısı kadar ve yeterli kapasitede) ekip sayısı kadar
Pompa (ekip sayısı kadar ve yeterli kapasitede) ekip sayısı kadar

25.03.2025 tarihinde ilana çıkan,16.04.2025 tarihinde ihale edilen ve teklifleri alınan, 20.05.2025 tarihinde sözleşmesi imzalanan, ihaleyi kazanan firma şöyle:

Tolga Tosun
Odunluk Mah. Akpınar (180) Cad. Green White No: 5/25 Nilüfer Bursa
Tel 0224 241 98 00
(Daha geniş bilgi için bakınız DİZİN)
İhaleye verilen teklifler için BKZ. 17.04.2025 tarih ve3612 sayılı
Taahhüt Haber Sayfa 45

Grup: AIV
Kaynak: 31.05.2025 tarihli KİK Yapım İhaleleri Bülteni ve Taahhüt Haber İstihbarat

İstanbul Sultangazi Bld Fen İşl Md
(N) : 1,2 / (SY) Sorgulama Yok (SD Altı Ret. İşin Makul Teklife İhale Edilmesi koşulu geçerliydi)

2025/536359
2025 Yılı İlçe Geneli Yağmur Suyu Hattı Yapılması İşi 25 Adet İş Kalemi ile Yağmur Suyu Hattı Yapılması İşi
(Ekonomik açıdan en avantajlı teklifin fiyatla birlikte fiyat dışındaki unsurların da dikkate alınarak belirleneceği koşulu geçerliydi)

İDARE SULTANGAZİ BELEDİYESİ FEN İŞLERİ MÜDÜRLÜĞÜ
İHALE NO 2025/536359
KİK YAYIN TARİHİ 31.05.2025
İHALE TÜRÜ Yapım işi
İHALE USULÜ Açık Yapım 4734/19 Açık İhale
İHALE BEDELİ **17.274.236,00 TL**
VERİLEN TEKLİF 19
GEÇERLİ TEKLİF 17
YAKLAŞIK MALİYET 34.155.006,44 TL
MÜTEAHHİT FİRMA DANİLLER İNŞAAT TAAHHÜT GIDA LTD
YAPILACAĞI YER Sultangazi İlçesi Geneli
SÖZLEŞME TARİHİ 28.05.2025
BAŞLAMA TARİHİ 29.05.2025
BİTİŞ TARİHİ 31.12.2025
SÜRE (Gün) 120
İŞ DENEYİMİ (%) 50
BENZER İŞ (A) Altyapı İşleri IV.Grup:İçme-Kullanma Suyu ve Kanalizasyon İşleri
DİPLOMA İnşaat Mühendisliği

Bu ihale için istenen Yapı Araçları Taahhütnamesi şöyleydi:
Kamyon (Damperli Kamyon) 2 Adet Asgari 120 Hp Gücünde Damperli En Az 20 Tonluk Lastiktekerlikli Yükleyici 1 Adet
Ekskavatör 1 Adet
Asfalt Kesme Makinası 1 Adet

15.04.2025 tarihinde ilana çıkan, 08.05.2025 tarihinde ihale edilen ve teklifleri alınan, 28.05.2025 tarihinde sözleşmesi imzalanan, ihaleyi kazanan firma şöyle:

Daniller İnşaat Taahhüt Gıda Sanayi ve Ticaret Limited Şirketi
Tahtakale Mah. Lilyum Sk. No:3/2 Stüdyo 24 Sitesi B Blok D:103 Avcılar/İstanbul
Tel 0212 424 19 55 - 0532 549 82 62
Faks: 0212 598 44 69
http://www.danillerinsaat.com/
(Daha geniş bilgi için bakınız DİZİN)
İhaleye verilen teklifler için BKZ. 09.05.2025 tarih ve3626 sayılı
Taahhüt Haber Sayfa 50

Grup: AIV
Kaynak: 31.05.2025 tarihli KİK Yapım İhaleleri Bülteni ve Taahhüt Haber İstihbarat

Iğdır Bld Su Kanal Md
(N) : 1,2 / (SY) Sorgulama Yok (SD Altı Ret. İşin Makul Teklife İhale Edilmesi koşulu geçerliydi)

2025/536299
Iğdır Merkez Muhtelif Yerlerde Kanalizasyon ve Foseptik Yapım İşi 38 Kalem Kanalizasyon Yapım İşi

İDARE IĞDIR BELEDİYESİ SU VE KANALİZASYON MÜDÜRLÜĞÜ
İHALE USULÜ Açık Yapım 4734/19 Açık İhale
İHALE BEDELİ **7.377.000,00 TL**
YAKLAŞIK MALİYET 11.107.567,44 TL
MÜTEAHHİT FİRMA SİNAY İNŞAAT MİM MÜH LTD
BAŞLAMA TARİHİ 27.05.2025
BİTİŞ TARİHİ 23.11.2025
İŞ DENEYİMİ (%) 50
BENZER İŞ AIV Grubu İşler
DİPLOMA İnşaat Mühendisliği, Mimarlık

16.04.2025 tarihinde ilana çıkan, 02.05.2025 tarihinde ihale edilen ve teklifleri alınan, 26.05.2025 tarihinde sözleşmesi imzalanan, ihaleyi kazanan firma şöyle:

Sinay İnşaat Mimarlık Mühendislik Ticaret Limited Şirketi
Söğütlü Mah Cumhuriyet Cad No:11/1 Merkez/Iğdır
(Daha geniş bilgi için bakınız DİZİN)

AV Grup KARAYOLU İŞLERİ (Alt+Üstyapı) (İhale Sonuçları)

AV - ÖZEL İDARE

Grup: AV
Kaynak: 31.05.2025 tarihli KİK Yapım İhaleleri Bülteni ve Taahhüt Haber İstihbarat

Elazığ İl Özel İdare
(N) : 1,2 / (SY) Sorgulama Yok (SD Altı Ret. İşin Makul Teklife İhale Edilmesi koşulu geçerliydi)

2025/520235
Karakoçan Kuşçu Köyü ve Çelebi Gurup Yolu Kığı Bağlantı Yolu Arası 1.Kat Asfalt Yapımı, Bulgurcuk ve Kuşbayırı Köyleri Kilitli Parke Yapımı ile Çelebi Gurup Yolu, Karakoçanköy, Kavalcık ve Hamzalı Köyleri 2.Kat Asfalt Mıcırı Temini Yapım İşi Karakoçan Kuşçu Köyü ve Çelebi Gurup Yolu Kığı Bağlantı Yolu Arası 1.Kat Asfalt Yapımı, Bulgurcuk ve Kuşbayırı Köyleri Kilitli Parke Yapımı ile Çelebi Gurup Yolu, Karakoçanköy, Kavalcık ve Hamzalı Köyleri 2.Kat Asfalt Mıcırı Temini Yapımı
(Ekonomik açıdan en avantajlı teklifin fiyatla birlikte fiyat dışındaki unsurların da dikkate alınarak belirleneceği koşulu geçerliydi)

İDARE ELAZIĞ İL ÖZEL İDARESİ
İHALE USULÜ Açık Yapım 4734/19 Açık İhale
İHALE BEDELİ **6.883.576,25 TL**
YAKLAŞIK MALİYET 10.329.106,60 TL
MÜTEAHHİT FİRMA EMRULLAH ÖZGÜN ÖZGÜN MÜHENDİSLİK
BAŞLAMA TARİHİ 05.06.2025
BİTİŞ TARİHİ 03.11.2025
İŞ DENEYİMİ (%) 70
BENZER İŞ AV Grubu
DİPLOMA İnşaat Mühendisliği

21.04.2025 tarihinde ilana çıkan, 06.05.2025 tarihinde ihale edilen ve teklifleri alınan, 27.05.2025 tarihinde sözleşmesi imzalanan, ihaleyi kazanan firma şöyle:

Emrullah Özgün Özgün Mühendislik Müteahhitlik ve Danışmanlık
Bahçelievler Mah Ulubatlı Hasan Cad Ömer Çelik Apt No:14/15 Kovancılar/Elazığ
(Daha geniş bilgi için bakınız DİZİN)

AVIII Grup BARAJLAR (İhale Sonuçları)

AVIII - BELEDİYE

Grup: AVIII
Kaynak: 31.05.2025 tarihli KİK Yapım İhaleleri Bülteni ve Taahhüt Haber İstihbarat

Malatya Büyükşehir Dst Hiz Dai Bşk
(N) : 1,2 / (SV) Sorgulama Var (İhalede SD Altından Açıklama İsteneceği koşulu geçerliydi)

2025/516967
Malatya İli Arguvan İlçesi Kuruttaş Mahallesi Açık ve Kapalı Sistem Tarımsal Sulama Tesisi Yenilenmesi İnşaatı Yapım İşi 3006,933 m3 Toprak Zemin Kazılması,3006,933 m3 Küsk Zemin Kazılması,1412 m3 Çeşitli Hendek Kazısı,880 kg Çeşitli Demir İşleri Yapılması ve Kanal Malzemeleri ve Döşenmesi Yapılması

İDARE MALATYA BÜYÜKŞEHİR BELEDİYESİ DESTEK HİZMETLERİ DAİRESİ BAŞKANLIĞI
İHALE USULÜ Açık Yapım 4734/19 Açık İhale
İHALE BEDELİ **4.895.429,99 TL**
YAKLAŞIK MALİYET 7.584.263,97 TL
MÜTEAHHİT FİRMA ERSİN MERT MERT MÜHENDİSLİK
BAŞLAMA TARİHİ 05.06.2025
BİTİŞ TARİHİ 05.04.2026
İŞ DENEYİMİ (%) 50
BENZER İŞ (A) VIII. Grup, (A) IX. Grup, (A) XX. Grup
DİPLOMA İnşaat Mühendisliği veya Ziraat Mühendisliği

10.04.2025 tarihinde ilana çıkan, 28.04.2025 tarihinde ihale edilen ve teklifleri alınan, 28.05.2025 tarihinde sözleşmesi imzalanan, ihaleyi kazanan firma şöyle:

Ersin Mert Mert Mühendislik
Sırasöğütler Mah. 11669 Sk No:9/A Darıca/Kocaeli
(Daha geniş bilgi için bakınız DİZİN)

AXVI Grup ENDÜSTRİYEL TESİSLER (İhale Sonuçları)

AXVI - BELEDİYE

Grup: AXVI
Kaynak: 31.05.2025 tarihli KİK Yapım İhaleleri Bülteni ve Taahhüt Haber İstihbarat

Gaziantep Büyükşehir Bld

(N) : 1,2 / (SV) Sorgulama Var (İhalede SD Altından Açıklama İsteneceği koşulu geçerliydi)

2025/166355

Gaziantep Katı Atık Düzenli Depolama Alanı 3. Etap Yapım İşi 1 Adet Katı Atık Depolama Alanı Yapımı

İDARE	GAZİANTEP BÜYÜKŞEHİR BELEDİYESİ
İHALE NO	2025/166355
KİK YAYIN TARİHİ	31.05.2025
İHALE TÜRÜ	Yapım işi
İHALE USULÜ	Açık Yapım 4734/19 Açık İhale
İHALE BEDELİ	**149.444.000,00 TL**
VERİLEN TEKLİF	4
GEÇERLİ TEKLİF	4
YAKLAŞIK MALİYET	232.543.243,31 TL
MÜTEAHHİT FİRMA	GÖKŞİN İNŞAAT GIDA ELEKT TUR TEK LTD
YAPILACAĞI YER	Gaziantep
SÖZLEŞME TARİHİ	28.05.2025
BAŞLAMA TARİHİ	30.05.2025
BİTİŞ TARİHİ	30.05.2026
SÜRE (Gün)	365
İŞ DENEYİMİ (%)	50
BENZER İŞ	A/16 Grup
DİPLOMA	Çevre Mühendisliği, İnşaat Mühendisliği

10.02.2025 tarihinde ilana çıkan, 03.03.2025 tarihinde ihale edilen ve teklifleri alınan, 28.05.2025 tarihinde sözleşmesi imzalanan, ihaleyi kazanan firma şöyle:

Gökşin İnşaat Gıda Elektrik Turizm Tekstil Bilişim ve Tüketim Malları Pazarlama San ve Tic Ltd Şti
Çalı Mah. Ahıska Cad. No: 219A Nilüfer Bursa
Tel 0224 482 50 63 (pbx)
Faks: 0224 482 50 64
http://www.goksin.com.tr/
(Daha geniş bilgi için bakınız DİZİN)
İhaleye verilen teklifler için BKZ. 04.03.2025 tarih ve3582 sayılı
Taahhüt Haber Sayfa 42

AXVI - GIDA TARIM/TARIM REFORMU - TİGEM

Grup: AXVI
Kaynak: 31.05.2025 tarihli KİK Yapım İhaleleri Bülteni ve Taahhüt Haber İstihbarat

TİGEM Tarım İşlt Gn Md Ankara

(N) : 1,2 / (SY) Sorgulama Yok (SD Altı Ret. İşin Makul Teklife İhale Edilmesi koşulu geçerliydi)

2025/446516

Gözlü TİM Yem Fabrikasındaki Dozajlama Heleozonlarının Değiştirilmesi Gözlü Tarım İşletmesi Müdürlüğü (Sarayönü/Konya) Yem Fabrikası İçerisindeki Dozajlama Ünitesine Ait 12 Adet Helezonun Demonte Edilerek İşletmeye Teslim Edilmesi, 12 Adet 50 Ton/Saat Kapasiteli Yeni Zincirli Konveyörle Değiştirilmesi, Mevcut Dozajlama

İDARE	TARIM İŞLETMELERİ GENEL MÜDÜRLÜĞÜ(TIGEM) MERKEZ
İHALE USULÜ	Açık Yapım 4734/19 Açık İhale
İHALE BEDELİ	**10.500.000,00 TL**
YAKLAŞIK MALİYET	10.650.000,00 TL
MÜTEAHHİT FİRMA	KIZILER İNŞAAT ve TİCARET LTD
BAŞLAMA TARİHİ	23.05.2025
BİTİŞ TARİHİ	20.11.2025
İŞ DENEYİMİ (%)	100
BENZER İŞ	AXVI. Grup İşler
DİPLOMA	Makine Mühendisliği

02.04.2025 tarihinde ilana çıkan, 22.04.2025 tarihinde ihale edilen ve teklifleri alınan, 20.05.2025 tarihinde sözleşmesi imzalanan, ihaleyi kazanan firma şöyle:

Kızıler İnşaat ve Ticaret Limited Şirketi
Cemalpaşa Mah 63012 Sk Şeher Özkal Apt No: 8 Asma Kat Seyhan Adana
Tel 0322 458 48 56 - 36
Faks: 0322 458 71 36
http://www.kiziler.com.tr
(Daha geniş bilgi için bakınız DİZİN)
İhaleye verilen teklifler için BKZ. 24.04.2025 tarih ve3616 sayılı
Taahhüt Haber Sayfa 61

AXVIII Grup SAHA İŞLERİ (İhale Sonuçları)

AXVIII - BELEDİYE

Grup: AXVIII
Kaynak: 31.05.2025 tarihli KİK Yapım İhaleleri Bülteni ve Taahhüt Haber İstihbarat

Konya Büyükşehir Ulaşım Dairesi Bşk

(N) : 1,2 / (SV) Sorgulama Var (İhalede SD Altından Açıklama İsteneceği koşulu geçerliydi)

2025/444069

Köy Yollarının Soğuk Yol Çizgi Boyası ile Yolların Çizilmesi Yapım İşi 500.000 m2 Köy Yollarının Soğuk Yol Çizgi Boyası İle Yolların Çizilmesi Yapım İşi

İDARE	KONYA BÜYÜKŞEHİR BELEDİYESİ DESTEK HİZMETLERİ DAİRE BAŞKANLIĞI
İHALE NO	2025/444069
KİK YAYIN TARİHİ	31.05.2025
İHALE TÜRÜ	Yapım işi
İHALE USULÜ	Açık Yapım 4734/19 Açık İhale
İHALE BEDELİ	**34.500.000,00 TL**
VERİLEN TEKLİF	14
GEÇERLİ TEKLİF	12
YAKLAŞIK MALİYET	42.250.000,00 TL
MÜTEAHHİT FİRMA	ÖZDEN TRAFİK İŞARETLERİ SAN TİC AŞ
YAPILACAĞI YER	Konya İli Sınırları İçerisinde Büyükşehir Belediyesi Sorumluluk Alanında Bulunan Yollar
SÖZLEŞME TARİHİ	27.05.2025
BAŞLAMA TARİHİ	02.06.2025
BİTİŞ TARİHİ	28.11.2025
SÜRE (Gün)	180
İŞ DENEYİMİ (%)	50
BENZER İŞ	A - XVIII (Saha İşleri)
DİPLOMA	İnşaat Mühendisliği, Makine Mühendisliği

Bu ihale için istenen Yapı Araçları Taahhütnamesi şöyleydi:
Yol Çizgi Makinası 1 Adet
Çizgi Silme Makinası 1 Adet
Yol Süpürme Aracı 1 Adet

25.03.2025 tarihinde ilana çıkan, 15.04.2025 tarihinde ihale edilen ve teklifleri alınan, 27.05.2025 tarihinde sözleşmesi imzalanan, ihaleyi kazanan firma şöyle:

Özden Trafik İşaretleri Sanayi ve Ticaret AŞ
Kaynarca Mah. Aydınlıyolu Cad. Kıbrıs Sk. No: 24/2 Pendik 34890 İstanbul
Tel 0216 378 14 51
(Daha geniş bilgi için bakınız DİZİN)
İhaleye verilen teklifler için BKZ. 16.04.2025 tarih ve3611 sayılı
Taahhüt Haber Sayfa 56

YİBİGT_2.7 Grup HİÇ BİR BENZER İŞ KAPSAMINA GİRMEYEN İŞLER (İhale Sonuçları)

YİBİGT_2.7 - KGM

Grup: YİBİGT_2.7
Kaynak: 31.05.2025 tarihli KİK Yapım İhaleleri Bülteni ve Taahhüt Haber İstihbarat

Karayolları 10 Bölge Md Trabzon

(N) : 1 / (SY) Sorgulama Yok (SD Altı Ret. İşin Makul Teklife İhale Edilmesi koşulu geçerliydi)

2025/154420

Karayolları 10 Bölge Müdürlüğü Yollarında Muhtelif Kesimlere Çelik Yaya Üst Geçitleri Yapılması Yapım İşi 700,00 Ton Profilli Demir ve Saclarla "Kirişler, Başlıklar, Bağlantılar" İşçiliği (Malzeme Bedeli, Zati Bedeli ve Nakliye Dahil), 100,00 Ton Profilli Demirden Korkuluk Yapılması ve Yerine Konulması (Malzeme Bedeli, Zati Bedel ve Nakliye Dahil), 800,00 Ton Profilli
(Ekonomik açıdan en avantajlı teklifin fiyatla birlikte fiyat dışındaki unsurların da dikkate alınarak belirleneceği koşulu geçerliydi)

İDARE BÖLGE MÜDÜRLÜĞÜ-10.BÖLGE TRABZON DİĞER ÖZEL BÜTÇELİ KURULUŞLAR KARAYOLLARI GENEL MÜDÜRLÜĞÜ
İHALE NO 2025/154420
KİK YAYIN TARİHİ 31.05.2025
İHALE TÜRÜ Yapım işi
İHALE USULÜ Açık Yapım 4734/19 Açık İhale
İHALE BEDELİ **115.250.700,00 TL**
VERİLEN TEKLİF 23
GEÇERLİ TEKLİF 4
YAKLAŞIK MALİYET 139.529.743,80 TL
MÜTEAHHİT FİRMA TANA YAPI İNŞAAT AŞ
YAPILACAĞI YER Karayolları 10. Bölge Müdürlüğüne Bağlı Muhtelif Yollarda
SÖZLEŞME TARİHİ 14.05.2025
BAŞLAMA TARİHİ 15.05.2025
BİTİŞ TARİHİ 09.02.2026
SÜRE (Gün) 270
İŞ DENEYİMİ (%) 80
BENZER İŞ YİBİGT 2.7 Çelik Otokorkuluk Yapım İşleri veya YİBİGT 2.7 Çelik Yaya Üst Geçidi İşleri
DİPLOMA İnşaat Mühendisliği, Makine Mühendisliği

BİLANÇO *Bu ihale için bilanço veya eşdeğer belgeler istendi*
İŞ HACMİ *Bu ihale için iş hacmine yönelik belgeler istendi*

07.02.2025 tarihinde ilana çıkan,04.03.2025 tarihinde ihale edilen ve teklifleri alınan, 14.05.2025 tarihinde sözleşmesi imzalanan, ihaleyi kazanan firma şöyle:

Tana Yapı İnşaat Anonim Şirketi (Eski Ticaret Ünvanı: Buket Ges Enerji Anonim Şirketi)
Hacı Bayram Mah Rüzgarlı Cad No:9/12 Altındağ/Ankara
(Daha geniş bilgi için bakınız DİZİN)
İhaleye verilen teklifler için BKZ. 05.03.2025 tarih ve3583 sayılı *Taahhüt Haber Sayfa 49*

PAZARLIK Grup (TÜM BENZER İŞLER KAPSAMINDA) (İhale Sonuçları)

PAZARLIK - KGM

Grup: PAZARLIK
Kaynak: 31.05.2025 tarihli KİK Yapım İhaleleri Bülteni ve Taahhüt Haber İstihbarat

Karayolları Gn Md Program İzleme Dai Bşk Ankara

P: (P) Pazarlık

2025/583370

Şanlıurfa Çevre Yolu Üzerindeki Sanat Yapılarının Yenilenmesi Yapım İşi Şanlıurfa Çevre Yolu Üzerindeki Sanat Yapılarının Yenilenmesi Yapım İşi - Yapım - Pazarlık - Pazarlık (MD 21 B)

İDARE PROGRAM VE İZLEME DAİRESİ BAŞKANLIĞI DİĞER ÖZEL BÜTÇELİ KURULUŞLAR KARAYOLLARI GENEL MÜDÜRLÜĞÜ
İHALE NO 2025/583370
KİK YAYIN TARİHİ 31.05.2025
İHALE TÜRÜ Yapım işi
İHALE USULÜ Pazarlık (MD 21 B) Yapım 4734/21 Pazarlık
İHALE BEDELİ **167.600.136,00 TL**
VERİLEN TEKLİF 5
GEÇERLİ TEKLİF 5
YAKLAŞIK MALİYET 190.845.060,98 TL
MÜTEAHHİT FİRMA ŞURTEKS TEKSTİL GIDA İNŞ LTD
YAPILACAĞI YER Şanlıurfa İli
SÖZLEŞME TARİHİ 16.05.2025
BAŞLAMA TARİHİ 31.05.2025
BİTİŞ TARİHİ 27.03.2026
SÜRE (Gün) 300

21.04.2025 tarihinde ilana çıkan,28.04.2025 tarihinde ihale edilen ve teklifleri alınan, 16.05.2025 tarihinde sözleşmesi imzalanan, ihaleyi kazanan firma şöyle:

Şurteks Tekstil Gıda İnşaat İthalat İhracat Sanayi ve Ticaret Limited Şirketi
Osmangazi Mah 404 Sk Gözde Apt B Blok No:5/6 Haliliye/Şanlıurfa
Tel 0414 314 68 79 - 0414 314 68 79 - 0533 649 22 45 - 0414 255 85 00
Faks:0414 315 36 45
(Daha geniş bilgi için bakınız DİZİN)

PAZARLIK - BELEDİYE

Grup: PAZARLIK
Kaynak: 31.05.2025 tarihli KİK Yapım İhaleleri Bülteni ve Taahhüt Haber İstihbarat

Hatay Büyükşehir Satın Alma Dai Bşk

P: (P) Pazarlık

2025/692939

Hatay İli 1 Bölge (Altınözü, Antakya, Defne, Hassa, Kırıkhan, Kumlu, Reyhanlı, Samandağ,Yayladağı) İlçelerindeki Tarımsal Sulama Tesisleri Yapım, Bakım Onarım ve Yenileme Yapım İşi Hatay İli 1 Bölge (Altınözü, Antakya, Defne, Hassa, Kırıkhan, Kumlu, Reyhanlı, Samandağ,Yayladağı) İlçelerindeki Tarımsal Sulama Tesisleri Yapım, Bakım Onarım ve Yenileme Yapım İşi - Yapım - Pazarlık - Pazarlık (MD 21 B)

İDARE HATAY BÜYÜKŞEHİR BELEDİYESİ SATIN ALMA DAİRESİ BAŞKANLIĞI
İHALE NO 2025/692939
KİK YAYIN TARİHİ 31.05.2025
İHALE TÜRÜ Yapım işi
İHALE USULÜ Pazarlık (MD 21 B) Yapım 4734/21 Pazarlık
İHALE BEDELİ **36.937.367,94 TL**
VERİLEN TEKLİF 3
GEÇERLİ TEKLİF 3
YAKLAŞIK MALİYET 38.928.541,82 TL
MÜTEAHHİT FİRMA HATAY İMAR AŞ
YAPILACAĞI YER Hatay İli 1.Bölge Altınözü, Antakya, Defne, Hassa, Kırıkhan, Kumlu, Reyhanlı, Samandağ, Yayladağı İlçeleri
SÖZLEŞME TARİHİ 27.05.2025
BAŞLAMA TARİHİ 03.06.2025
BİTİŞ TARİHİ 10.11.2025
SÜRE (Gün) 160

08.05.2025 tarihinde ilana çıkan, 12.05.2025 tarihinde ihale edilen ve teklifleri alınan, 27.05.2025 tarihinde sözleşmesi imzalanan, ihaleyi kazanan firma şöyle:

Hatay İmar Sanayi Anonim Şirketi
Haraparası Mah. 2. Küçük Sanayi Cad. Katlı Otopark Sitesi No: 2 K-2 Antakya
Tel 0 326 213 23 26
https://hatayimar.com.tr/
(Daha geniş bilgi için bakınız DİZİN)

Grup: PAZARLIK
Kaynak: 31.05.2025 tarihli KİK Yapım İhaleleri Bülteni ve Taahhüt Haber İstihbarat

Hatay Büyükşehir Satın Alma Dai Bşk

P: (P) Pazarlık

2025/698276

Hatay İli 2 Bölge (Arsuz, Belen, Dörtyol, Erzin, İskenderun, Payas) Sulama Tesisi Yapım, Bakım, Onarım ve Yenileme İşi Hatay İli 2 Bölge (Arsuz, Belen, Dörtyol, Erzin, İskenderun, Payas) Sulama Tesisi Yapım, Bakım, Onarım ve Yenileme İşi - Yapım - Pazarlık - Pazarlık (MD 21 B)

İDARE HATAY BÜYÜKŞEHİR BELEDİYESİ SATIN ALMA DAİRESİ BAŞKANLIĞI
İHALE NO 2025/698276
KİK YAYIN TARİHİ 31.05.2025
İHALE TÜRÜ Yapım işi
İHALE USULÜ Pazarlık (MD 21 B) Yapım 4734/21 Pazarlık
İHALE BEDELİ **33.650.029,29 TL**
VERİLEN TEKLİF 3
GEÇERLİ TEKLİF 3
YAKLAŞIK MALİYET 35.874.406,34 TL
MÜTEAHHİT FİRMA HATAY İMAR AŞ
YAPILACAĞI YER Hatay İli 2.Bölge Arsuz, Belen, Dörtyol, İskenderun, Erzin, Payas İlçeleri
SÖZLEŞME TARİHİ 27.05.2025
BAŞLAMA TARİHİ 03.06.2025
BİTİŞ TARİHİ 10.11.2025
SÜRE (Gün) 160

12.05.2025 tarihinde ihale edilen ve teklifleri alınan, 27.05.2025 tarihinde sözleşmesi imzalanan, ihaleyi kazanan firma şöyle:

Hatay İmar Sanayi Anonim Şirketi
Haraparası Mah. 2. Küçük Sanayi Cad. Katlı Otopark Sitesi No: 2 K-2 Antakya
Tel 0 326 213 23 26
https://hatayimar.com.tr/
(Daha geniş bilgi için bakınız DİZİN)

BII Grup ÜSTYAPI (Bina) İşleri (İhale Sonuçları)

BII - TOKİ

Grup: BII

Kaynak: 31.05.2025 tarihli KİK Yapım İhaleleri Bülteni ve Taahhüt Haber İstihbarat

TOKİ Toplu Konut İdare Bşk

(N) : 1 / (SV) Sorgulama Var (İhalede SD Altından Açıklama İsteneceği koşulu geçerliydi)

2025/244210

Samsun İli, Atakum İlçesi, Kamalı Mahallesi 2. Etap 792 Adet Konut ve 26 Adet Dükkan İnşaatı ile Altyapı ve Çevre Düzenlemesi İşi Tünel Kalıp Sistemiyle 792 Adet Konut, 26 Adet Dükkan İle Altyapı ve Çevre Düzenlemesi İşi

İDARE	T.C. ÇEVRE, ŞEHİRCİLİK VE İKLİM DEĞİŞİKLİĞİ BAKANLIĞI TOPLU KONUT İDARESİ BAŞKANLIĞI
İHALE NO	2025/244210
KİK YAYIN TARİHİ	31.05.2025
İHALE TÜRÜ	Yapım işi
İHALE USULÜ	Açık Yapım 4734/19 Açık İhale
İHALE BEDELİ	**1.744.773.000,00 TL**
VERİLEN TEKLİF	15
GEÇERLİ TEKLİF	12
YAKLAŞIK MALİYET	2.418.251.380,60 TL
MÜTEAHHİT FİRMA	AŞAN MÜHENDİSLİK MEKANİK YAPI İNŞ LTD
YAPILACAĞI YER	Samsun
SÖZLEŞME TARİHİ	23.05.2025
BAŞLAMA TARİHİ	26.05.2025
BİTİŞ TARİHİ	16.01.2027
SÜRE (Gün)	600
İŞ DENEYİMİ (%)	60
BENZER İŞ	B/II Grubu
DİPLOMA	İnşaat Mühendisliği, Mimarlık
BİLANÇO	*Bu ihale için bilanço veya eşdeğer belgeler istendi*
İŞ HACMİ	*Bu ihale için iş hacmine yönelik belgeler istendi*

21.02.2025 tarihinde ilana çıkan, 26.03.2025 tarihinde ihale edilen ve teklifleri alınan, 23.05.2025 tarihinde sözleşmesi imzalanan, ihaleyi kazanan firma şöyle:

Aşan Mühendislik Mekanik Yapı İnşaat Taahhüt Nakliyat Sanayi ve Ticaret Limited Şirketi
Dicle Mah 406 Sk Ab1-1 Blok No:7/C Merkez/Şırnak - ,Ankara Şube: Vitrin Beytepe İş Merkezi Kanuni Sultan Süleyman Bulvarı 5345 Sokak No: 2 / 77 Beytepe Çankaya Ankara
Tel 0486 216 34 24 - 0312 442 73 00
https://asanmuhendislik.com.tr/
(Daha geniş bilgi için bakınız DİZİN)
İhaleye verilen teklifler için BKZ. 27.03.2025 tarih ve3599 sayılı
Taahhüt Haber Sayfa 56

BIII Grup ÜSTYAPI (Bina) İşleri (İhale Sonuçları)

BIII - TOKİ

Grup: BIII

Kaynak: 31.05.2025 tarihli KİK Yapım İhaleleri Bülteni ve Taahhüt Haber İstihbarat

TOKİ Toplu Konut İdare Bşk

(N) : 1 / (SV) Sorgulama Var (İhalede SD Altından Açıklama İsteneceği koşulu geçerliydi)

2025/265970

Konya İli Akşehir İlçesi Doğrugöz/Seyrantepe Mahallesi 357 Adet Konut ve 1 Adet 5 Dükkanlı Ticaret Merkezi İnşaatları ile Altyapı ve Çevre Düzenlemesi İşi Tünel Kalıp Sistemiyle 357 Adet Konut, Konvansiyonel Kalıp Sistemiyle; 1 Adet 5 Dükkanlı Ticaret Merkezi İnşaatları ile Altyapı ve Çevre Düzenlemesi İşi

İDARE	T.C. ÇEVRE, ŞEHİRCİLİK VE İKLİM DEĞİŞİKLİĞİ BAKANLIĞI TOPLU KONUT İDARESİ BAŞKANLIĞI
İHALE NO	2025/265970
KİK YAYIN TARİHİ	31.05.2025
İHALE TÜRÜ	Yapım işi
İHALE USULÜ	Açık Yapım 4734/19 Açık İhale
İHALE BEDELİ	**717.000.000,00 TL**
VERİLEN TEKLİF	35
GEÇERLİ TEKLİF	32
YAKLAŞIK MALİYET	1.034.820.192,64 TL
MÜTEAHHİT FİRMA	CENGİZLER YOL YAPI SANAYİ ve TİCARET AŞ
YAPILACAĞI YER	Konya
SÖZLEŞME TARİHİ	23.05.2025
BAŞLAMA TARİHİ	26.05.2025
BİTİŞ TARİHİ	08.10.2026
SÜRE (Gün)	500
İŞ DENEYİMİ (%)	60
BENZER İŞ	B/III Grubu işler
DİPLOMA	İnşaat Mühendisliği, Mimarlık
BİLANÇO	*Bu ihale için bilanço veya eşdeğer belgeler istendi*
İŞ HACMİ	*Bu ihale için iş hacmine yönelik belgeler istendi*

25.02.2025 tarihinde ilana çıkan, 27.03.2025 tarihinde ihale edilen ve teklifleri alınan, 23.05.2025 tarihinde sözleşmesi imzalanan, ihaleyi kazanan firma şöyle:

Cengizler Yol Yapı Sanayi ve Ticaret Anonim Şirketi
Bağlar Mah Kızılağaç Yolu Cad Cengizler Beton No:16/A/Merkez Muş - Ankara Şube: Hoşdere Caddesi No: 127/4 Yukarı Ayrancı Çankaya Ankara
Tel 0436 216 29 39 / 0312 439 20 73 - 439 20 83
(Daha geniş bilgi için bakınız DİZİN)
İhaleye verilen teklifler için BKZ. 28.03.2025 tarih ve3600 sayılı
Taahhüt Haber Sayfa 60

Grup: BIII

Kaynak: 31.05.2025 tarihli KİK Yapım İhaleleri Bülteni ve Taahhüt Haber İstihbarat

TOKİ Toplu Konut İdare Bşk

(N) : 1 / (SV) Sorgulama Var (İhalede SD Altından Açıklama İsteneceği koşulu geçerliydi)

2025/177890

Denizli İli Çal İlçesi İsmailler Mahallesi 4. Etap 248 Adet Konut ve 6 Adet Dükkan İnşaatları ile Altyapı ve Çevre Düzenlemesi İşi Tünel Kalıp Sistemiyle 248 Adet Konut ve 6 Adet Dükkan İnşaatları ile Altyapı ve Çevre Düzenlemesi İşi

İDARE	T.C. ÇEVRE, ŞEHİRCİLİK VE İKLİM DEĞİŞİKLİĞİ BAKANLIĞI TOPLU KONUT İDARESİ BAŞKANLIĞI
İHALE NO	2025/177890
KİK YAYIN TARİHİ	31.05.2025
İHALE TÜRÜ	Yapım işi
İHALE USULÜ	Açık Yapım 4734/19 Açık İhale
İHALE BEDELİ	**493.000.000,00 TL**
VERİLEN TEKLİF	23
GEÇERLİ TEKLİF	16
YAKLAŞIK MALİYET	710.901.006,35 TL
MÜTEAHHİT FİRMA	TEMELKON MÜHENDİSLİK+YENİ MUTLU
YAPILACAĞI YER	Denizli
SÖZLEŞME TARİHİ	23.05.2025
BAŞLAMA TARİHİ	26.05.2025
BİTİŞ TARİHİ	08.10.2026
SÜRE (Gün)	500
İŞ DENEYİMİ (%)	60
BENZER İŞ	B/III grubu
DİPLOMA	İnşaat Mühendisliği, Mimarlık
BİLANÇO	*Bu ihale için bilanço veya eşdeğer belgeler istendi*
İŞ HACMİ	*Bu ihale için iş hacmine yönelik belgeler istendi*

11.02.2025 tarihinde ilana çıkan, 12.03.2025 tarihinde ihale edilen ve teklifleri alınan, 23.05.2025 tarihinde sözleşmesi imzalanan, ihaleyi kazanan firma şöyle:

Temelkon Mühendislik İnşaat Sanayi ve Ticaret Limited Şirketi + Yeni Mutlu İnşaat Elektrik Elektronik Nakliyat Gıda Sanayi ve Ticaret Limited Şirketi İş Ortaklığı
Nisbetiye Mah. Gazi Güçnar Sk. Uygur İş Merkezi, No:4, D:5 Beşiktaş/İstanbul + Fırat Mah Mahabad Bulvar Cadi 75 Mega Arslan Yapı Sit A Blok No:77A/54 Kayapınar/Diyarbakır

Tel 0212 258 91 94 - 0212 258 91 99 + 0850 216 82 45 - 0412 224 56 20 - 0412 228 19 03
Faks: 0212 258 91 99
http://www.temelkon.com.tr
https://www.yenimutluinsaat.com.tr
(Daha geniş bilgi için bakınız DİZİN)
İhaleye verilen teklifler için BKZ. 13.03.2025 tarih ve3589 sayılı
Taahhüt Haber Sayfa 48

Grup: BIII
Kaynak: 31.05.2025 tarihli KİK Yapım İhaleleri Bülteni ve Taahhüt Haber İstihbarat

TOKİ Toplu Konut İdare Bşk

(N) : 1 / (SV) Sorgulama Var (İhalede SD Altından Açıklama İsteneceği koşulu geçerliydi)

2025/263037

Çanakkale İli Ayvacık İlçesi Hamdibey Mahallesi 188 Konut ve 8 Adet Dükkan İnşaatı ile Altyapı ve Çevre Düzenlemesi İşi Tünel Kalıp Sistemiyle 188 Adet Konut ve 8 Adet Dükkan İnşaatı İle Altyapı ve Çevre Düzenlemesi İşi

İDARE T.C. ÇEVRE, ŞEHİRCİLİK VE İKLİM DEĞİŞİKLİĞİ BAKANLIĞI TOPLU KONUT İDARESİ BAŞKANLIĞI
İHALE NO 2025/263037
KİK YAYIN TARİHİ 31.05.2025
İHALE TÜRÜ Yapım işi
İHALE USULÜ Açık Yapım 4734/19 Açık İhale
İHALE BEDELİ **407.006.079,00 TL**
VERİLEN TEKLİF 14
GEÇERLİ TEKLİF 10
YAKLAŞIK MALİYET 569.013.479,82 TL
MÜTEAHHİT FİRMA EFECE GRUP+BEYOĞLU TASARIM
YAPILACAĞI YER Çanakkale
SÖZLEŞME TARİHİ 23.05.2025
BAŞLAMA TARİHİ 26.05.2025
BİTİŞ TARİHİ 08.10.2026
SÜRE (Gün) 500
İŞ DENEYİMİ (%) 60
BENZER İŞ B/III grubu
DİPLOMA İnşaat Mühendisliği, Mimarlık

BİLANÇO *Bu ihale için bilanço veya eşdeğer belgeler istendi*
İŞ HACMİ *Bu ihale için iş hacmine yönelik belgeler istendi*

24.02.2025 tarihinde ilana çıkan, 28.03.2025 tarihinde ihale edilen ve teklifleri alınan, 23.05.2025 tarihinde sözleşmesi imzalanan, ihaleyi kazanan firma şöyle:

Efece Grup İnşaat Sanayi ve Ticaret Anonim Şirketi + Beyoğlu Tasarım Taahhüt İnşaat ve Ticaret Anonim Şirketi İş Ortaklığı
Güzeltepe Mah. Abidin Daver Sok. Sefer Apt. No: 7 No: 9 Çankaya / Ankara + Ömer Avni Mah. İnebolu Sk. Vasfiye Apt. No: 23/3 Beyoğlu İstanbul
Tel 0312 491 65 66 Faks: 0312 491 65 69 + 0212 244 70 74
http://www.beyogluas.com.tr
(Daha geniş bilgi için bakınız DİZİN)
İhaleye verilen teklifler için BKZ. 02.04.2025 tarih ve3601 sayılı
Taahhüt Haber Sayfa 56

Grup: BIII
Kaynak: 31.05.2025 tarihli KİK Yapım İhaleleri Bülteni ve Taahhüt Haber İstihbarat

TOKİ Toplu Konut İdare Bşk

(N) : 1 / (SV) Sorgulama Var (İhalede SD Altından Açıklama İsteneceği koşulu geçerliydi)

2025/288819

Amasya İli Merzifon İlçesi Sofular Mahallesi 5. Etap 148 Adet Konut İnşaatı ile Altyapı ve Çevre Düzenlemesi İşi Tünel Kalıp Sistemiyle 148 Adet Konut İnşaatı ile Altyapı ve Çevre Düzenlemesi İşi

İDARE T.C. ÇEVRE, ŞEHİRCİLİK VE İKLİM DEĞİŞİKLİĞİ BAKANLIĞI TOPLU KONUT İDARESİ BAŞKANLIĞI
İHALE NO 2025/288819
KİK YAYIN TARİHİ 31.05.2025
İHALE TÜRÜ Yapım işi
İHALE USULÜ Açık Yapım 4734/19 Açık İhale
İHALE BEDELİ **303.485.000,00 TL**
VERİLEN TEKLİF 14
GEÇERLİ TEKLİF 13
YAKLAŞIK MALİYET 432.519.954,46 TL
MÜTEAHHİT FİRMA ESKA GRUP TURİZM İNŞAAT LTD
YAPILACAĞI YER Amasya
SÖZLEŞME TARİHİ 23.05.2025
BAŞLAMA TARİHİ 26.05.2025
BİTİŞ TARİHİ 08.10.2026
SÜRE (Gün) 500
İŞ DENEYİMİ (%) 60
BENZER İŞ B/III grubu
DİPLOMA İnşaat Mühendisliği, Mimarlık

BİLANÇO *Bu ihale için bilanço veya eşdeğer belgeler istendi*
İŞ HACMİ *Bu ihale için iş hacmine yönelik belgeler istendi*

27.02.2025 tarihinde ilana çıkan, 26.03.2025 tarihinde ihale edilen ve teklifleri alınan, 23.05.2025 tarihinde sözleşmesi imzalanan, ihaleyi kazanan firma şöyle:

Eska Grup Turizm İnşaat Petrol Otomobil Nakliye İthalat İhracat Sanayi ve Ticaret Limited Şirketi
Van Yolu Mah Atakan Çelik Cad Çelik İşmerkezi No:4/10 Erciş/Van
(Daha geniş bilgi için bakınız DİZİN)
İhaleye verilen teklifler için BKZ. 27.03.2025 tarih ve3599 sayılı
Taahhüt Haber Sayfa 57

BIII - GENÇLİK SPOR BAKANLIĞI

Grup: BIII
Kaynak: 31.05.2025 tarihli KİK Yapım İhaleleri Bülteni ve Taahhüt Haber İstihbarat

Gençlik Spor Bakanlığı Yatırım İşletmeler Gn Md

(N) : 1 / (SV) Sorgulama Var (İhalede SD Altından Açıklama İsteneceği koşulu geçerliydi)

2025/59315

Bursa-Gemlik 500 Kişilik Öğrenci Yurdu İnşaatı Yapım İşi 1 Ad. - Betonarme-Bursa-Gemlik 500 Kişilik Öğrenci Yurdu İnşaatı Yapım İşi

İDARE YATIRIM VE İŞLETMELER GENEL MÜDÜRLÜĞÜ GENÇLİK VE SPOR BAKANLIĞI BAKAN YARDIMCILIKLARI
İHALE NO 2025/59315
KİK YAYIN TARİHİ 31.05.2025
İHALE TÜRÜ Yapım işi
İHALE USULÜ Açık Yapım 4734/19 Açık İhale
İHALE BEDELİ **420.313.000,00 TL**
VERİLEN TEKLİF 33
GEÇERLİ TEKLİF 17
YAKLAŞIK MALİYET 623.244.674,97 TL
MÜTEAHHİT FİRMA GÜRTAŞ İNŞAAT İTHALAT İHR TUR SAN LTD
YAPILACAĞI YER Bursa İli Gemlik İlçesi
SÖZLEŞME TARİHİ 28.05.2025
BAŞLAMA TARİHİ 02.06.2025
BİTİŞ TARİHİ 06.07.2026
SÜRE (Gün) 400
İŞ DENEYİMİ (%) 50
BENZER İŞ B-III.Grup Bina İşleri
DİPLOMA İnşaat Mühendisliği

BİLANÇO *Bu ihale için bilanço veya eşdeğer belgeler istendi*
İŞ HACMİ *Bu ihale için iş hacmine yönelik belgeler istendi*
KALİTE *Bu ihalede ISO Kalite yönetim sistem belgesi ve çevre yönetim sistem belgesi istendi.*

20.01.2025 tarihinde ilana çıkan, 20.02.2025 tarihinde ihale edilen ve teklifleri alınan, 28.05.2025 tarihinde sözleşmesi imzalanan, ihaleyi kazanan firma şöyle:

Gürtaş İnşaat İthalat İhracat Turizm San ve Tic Ltd Şti
Güzelyurt Mah 5779 Sk No:72/3 Yunusemre/Manisa
Tel 0236 231 83 57
Faks: 0236 237 56 54
(Daha geniş bilgi için bakınız DİZİN)
İhaleye verilen teklifler için BKZ. 21.02.2025 tarih ve3575 sayılı
Taahhüt Haber Sayfa 58

Grup: BIII
Kaynak: 31.05.2025 tarihli KİK Yapım İhaleleri Bülteni ve Taahhüt Haber İstihbarat

Afyonkarahisar Gençlik Spor İl Md

(N) : 1 / (SY) Sorgulama Yok (SD Altı Ret. İşin Makul Teklife İhale Edilmesi koşulu geçerliydi)

2025/444341

Afyonkarahisar Gençlik ve Spor İl Müdürlüğü Bolvadin İlçesi Spor Salonu 1000 Seyirci Kapasiteli Bolvadin Spor Salonu Yapım İşi (İnşaat, Elektrik ve Mekanik Tesisat İşleri) İnşaat: 3 Kalem Mekanik Tesisat: 5 Kalem Kalem Elektrik Tesisat: 13 Kalem

İDARE	AFYONKARAHİSAR GENÇLİK VE SPOR İL MÜDÜRLÜĞÜ GENÇLİK VE SPOR İL MÜDÜRLÜKLERİ GENÇLİK VE SPOR İL MÜDÜRLÜĞÜ
İHALE NO	2025/444341
KİK YAYIN TARİHİ	31.05.2025
İHALE TÜRÜ	Yapım işi
İHALE USULÜ	Açık Yapım 4734/19 Açık İhale
İHALE BEDELİ	**99.788.723,00 TL**
VERİLEN TEKLİF	9
GEÇERLİ TEKLİF	5
YAKLAŞIK MALİYET	128.730.519,73 TL
MÜTEAHHİT FİRMA	ÇAĞDAŞ ÖZEL EĞT KURUMLARI SĞLK HİZ AŞ
YAPILACAĞI YER	Bolvadin/Afyonkarahisar
SÖZLEŞME TARİHİ	21.05.2025
BAŞLAMA TARİHİ	22.05.2025
BİTİŞ TARİHİ	14.08.2026
SÜRE (Gün)	450
İŞ DENEYİMİ (%)	80
BENZER İŞ	B3 Grubu Bina İşleri
DİPLOMA	İnşaat Mühendisliği
BİLANÇO	*Bu ihale için bilanço veya eşdeğer belgeler istendi*
İŞ HACMİ	*Bu ihale için iş hacmine yönelik belgeler istendi*

24.03.2025 tarihinde ilana çıkan, 14.04.2025 tarihinde ihale edilen ve teklifleri alınan, 21.05.2025 tarihinde sözleşmesi imzalanan, ihaleyi kazanan firma şöyle:

Çağdaş Özel Eğitim Kurumları Sağlık Hizmetleri İnşaat Taahhüt Sanayi ve Ticaret Anonim Şirketi
Şemsitebrizi Mah Şerafeddin Cad No:52/306 Karatay/Konya - Ankara: Mustafa Kemal Mah. 2131 Sk. No: 32/5 Çankaya Ankara
Tel 0312 287 30 03 - 0 312 287 30 03
Faks: 0 312 286 82 59
http://www.cagdas-insaat.com.tr/
(Daha geniş bilgi için bakınız DİZİN)

BIII - ÖZEL İDARE

Grup: BIII
Kaynak: 31.05.2025 tarihli KİK Yapım İhaleleri Bülteni ve Taahhüt Haber İstihbarat

Bayburt İl Özel İdare

(N) : 1 / (SY) Sorgulama Yok (SD Altı Ret. İşin Makul Teklife İhale Edilmesi koşulu geçerliydi)

2025/278123

Bayburt Memnune Evsen Huzurevi Yaşlı Bakım ve Rehabilitasyon Merkezi Müdürlüğü Bakım, Onarım ve İkmal İnşaatı Yapım İşi 1 Adet Hizmet Binası Onarım İşi

İDARE	BAYBURT İL ÖZEL İDARESİ DESTEK HİZMETLERİ MÜDÜRLÜĞÜ (İHALE VE SATIN ALMA BİİRİRMİ)
İHALE USULÜ	Açık Yapım 4734/19 Açık İhale
İHALE BEDELİ	**4.883.770,00 TL**
YAKLAŞIK MALİYET	6.613.363,95 TL
MÜTEAHHİT FİRMA	ÇETİN ÇAKMAK
BAŞLAMA TARİHİ	10.04.2025
BİTİŞ TARİHİ	10.08.2025
İŞ DENEYİMİ (%)	50
BENZER İŞ	(B) Üst Yapı (Bina) İşleri III.Grup Bina İşleri
DİPLOMA	İnşaat Mühendisliği, Mimarlık

26.02.2025 tarihinde ilana çıkan, 14.03.2025 tarihinde ihale edilen ve teklifleri alınan, 08.04.2025 tarihinde sözleşmesi imzalanan, ihaleyi kazanan firma şöyle:

Çetin Çakmak Yetimoğlu İnşaat
Esenler Mevkii Esenler Köyü No: 24 Gümüşhane / EKAP Adres: İnönü 15 Şubat Cad Yeşilkent Sitesi A Blok 80 - D11 Gümüşhane
(Daha geniş bilgi için bakınız DİZİN)

BIII - BELEDİYE

Grup: BIII
Kaynak: 31.05.2025 tarihli KİK Yapım İhaleleri Bülteni ve Taahhüt Haber İstihbarat

İstanbul Ümraniye Bld Fen İşl Md

(N) : 1 / (SV) Sorgulama Var (İhalede SD Altından Açıklama İsteneceği koşulu geçerliydi)

2025/473751

Armağanevler Mahallesi Kütüphane Yapım İşi 1 Bodrum + Zemin Kattan Oluşan 1.780,78 m² İnşaat Alanına Sahip Betonarme Kütüphane Yapısı

İDARE	ÜMRANİYE BELEDİYESİ FEN İŞLERİ MÜDÜRLÜĞÜ
İHALE NO	2025/473751
KİK YAYIN TARİHİ	31.05.2025
İHALE TÜRÜ	Yapım işi
İHALE USULÜ	Açık Yapım 4734/19 Açık İhale
İHALE BEDELİ	**73.849.000,00 TL**
VERİLEN TEKLİF	9
GEÇERLİ TEKLİF	6
YAKLAŞIK MALİYET	95.400.154,39 TL
MÜTEAHHİT FİRMA	KURTTEPE İNŞAAT AŞ
YAPILACAĞI YER	Ümraniye / İstanbul
SÖZLEŞME TARİHİ	27.05.2025
BAŞLAMA TARİHİ	11.06.2025
BİTİŞ TARİHİ	11.06.2026
SÜRE (Gün)	365
İŞ DENEYİMİ (%)	80
BENZER İŞ	(B) Üstyapı (Bina) İşleri - III. Grup: Bina İşleri
DİPLOMA	İnşaat Mühendisliği

27.03.2025 tarihinde ilana çıkan, 22.04.2025 tarihinde ihale edilen ve teklifleri alınan, 27.05.2025 tarihinde sözleşmesi imzalanan, ihaleyi kazanan firma şöyle:

Kurttepe İnşaat Anonim Şirketi
Cemalpaşa Mah. 63014 Sokak Okan Apartmanı No:4/2 Seyhan/Adan
(Daha geniş bilgi için bakınız DİZİN)
İhaleye verilen teklifler için BKZ. 24.04.2025 tarih ve3616 sayılı
Taahhüt Haber Sayfa 66

Grup: BIII
Kaynak: 31.05.2025 tarihli KİK Yapım İhaleleri Bülteni ve Taahhüt Haber İstihbarat

Malatya Büyükşehir Dst Hiz Dai Bşk

(N) : 1 / (SV) Sorgulama Var (İhalede SD Altından Açıklama İsteneceği koşulu geçerliydi)

2025/452083

Malatya Büyükşehir Belediyesi Ek Hizmet Binası 2650 Metrekare İnşaat Alanına Betonarme Bina Yapılması

İDARE	MALATYA BÜYÜKŞEHİR BELEDİYESİ DESTEK HİZMETLERİ DAİRESİ BAŞKANLIĞI
İHALE NO	2025/452083
KİK YAYIN TARİHİ	31.05.2025
İHALE TÜRÜ	Yapım işi
İHALE USULÜ	Açık Yapım 4734/19 Açık İhale
İHALE BEDELİ	**68.861.861,00 TL**
VERİLEN TEKLİF	8
GEÇERLİ TEKLİF	4
YAKLAŞIK MALİYET	84.292.106,83 TL
MÜTEAHHİT FİRMA	ATLAS ÖN+KARON İNŞAAT
YAPILACAĞI YER	Battalgazi İlçesi Uçbağlar Mahallesi 1986 Ada 1 Parsel
SÖZLEŞME TARİHİ	28.05.2025
BAŞLAMA TARİHİ	10.06.2025
BİTİŞ TARİHİ	06.04.2026
SÜRE (Gün)	300
İŞ DENEYİMİ (%)	50
BENZER İŞ	BIII Grup: Bina İşleri
DİPLOMA	İnşaat Mühendisliği

02.04.2025 tarihinde ilana çıkan, 25.04.2025 tarihinde ihale edilen ve teklifleri alınan, 28.05.2025 tarihinde sözleşmesi imzalanan, ihaleyi kazanan firma şöyle:

Atlas On Eğitim Gereçleri Oyuncak Kırtasiye Tekstil İnşaat Tarım Sanayi ve Ticaret Anonim Şirketi + Karon İnşaat Organizasyon Sanayi ve Ticaret Anonim Şirketi İş Ortaklığı
Birlik Mah. 448.Cad. No:80/E Çankaya/Ankara + Mutlukent Mah Uluırmak Sk No:17 Çankaya/Ankara
Tel 0312 447 40 71
https://www.karoninsaat.com/
(Daha geniş bilgi için bakınız DİZİN)

Grup: BIII
Kaynak: 31.05.2025 tarihli KİK Yapım İhaleleri Bülteni ve Taahhüt Haber İstihbarat

Afyonkarahisar Kocaöz Bld

(N) : 1 / (SV) Sorgulama Var (İhalede SD Altından Açıklama İsteneceği koşulu geçerliydi)

2025/548263

Kocaöz Belediyesi İşyeri ve Fırın İnşaatı 978,30 m² İnşaat Alanına Sahip Betonarme 3 Adet İşyeri ve 1 Adet Fırın Yapım İşi

İDARE	KOCAÖZ BELEDİYESİ
İHALE USULÜ	Açık Yapım 4734/19 Açık İhale
İHALE BEDELİ	**11.555.000,00 TL**
YAKLAŞIK MALİYET	13.903.558,46 TL

MÜTEAHHİT FİRMA SAY YAPI İNŞAAT TAAH HAF NAK MADEN LTD
BAŞLAMA TARİHİ 30.05.2025
BİTİŞ TARİHİ 27.09.2025
İŞ DENEYİMİ (%) 50
BENZER İŞ BIII Grubu İşler
DİPLOMA İnşaat Mühendisliği, Mimarlık

18.04.2025 tarihinde ilana çıkan, 08.05.2025 tarihinde ihale edilen ve teklifleri alınan, 28.05.2025 tarihinde sözleşmesi imzalanan, ihaleyi kazanan firma şöyle:

Say Yapı İnşaat Taahhüt Hafriyat Nakliyat Hazır Beton ve Ürünleri Mermer Maden İşletmeciliği Turizm Ticaret Sanayi Ltd Şti
Organize Sanayi Bölgesi 4 Cadde 2 Sokak No. 18 Afyonkarahisar
Tel 0272 221 20 30
Faks: 0272 221 20 31
http://www.sayyapi.com.tr/
(Daha geniş bilgi için bakınız DİZİN)

Grup: BIII
Kaynak: 31.05.2025 tarihli KİK Yapım İhaleleri Bülteni ve Taahhüt Haber İstihbarat

Van Büyükşehir Fen İşl Dai Bşk
(N) : 1 / (SY) Sorgulama Yok (SD Altı Ret. İşin Makul Teklife İhale Edilmesi koşulu geçerliydi)
2025/555731
Edremit İlçesi Camii WC ve Şadırvanları Bakım Onarım İşi 129 Kalemde Bakım ve Onarım İşi
İDARE VAN BÜYÜKŞEHİR BELEDİYESİ DESTEK HİZMETLERİ DAİRE BAŞKANLIĞI
İHALE USULÜ Açık Yapım 4734/19 Açık İhale
İHALE BEDELİ **11.379.600,00 TL**
YAKLAŞIK MALİYET 17.091.256,77 TL
MÜTEAHHİT FİRMA Fİ YAPI SANAYİ ve TİCARET LTD
BAŞLAMA TARİHİ 31.05.2025
BİTİŞ TARİHİ 28.09.2025
İŞ DENEYİMİ (%) 60
BENZER İŞ (B) III Grup İşler
DİPLOMA İnşaat Mühendisliği, Mimarlık

17.04.2025 tarihinde ilana çıkan, 05.05.2025 tarihinde ihale edilen ve teklifleri alınan, 26.05.2025 tarihinde sözleşmesi imzalanan, ihaleyi kazanan firma şöyle:

Fi Yapı Sanayi ve Ticaret Limited Şirketi
Güngör Mah Yeniyol Cad No:4/8 Yüksekova 30300 Hakkari
(Daha geniş bilgi için bakınız DİZİN)
İhaleye verilen teklifler için BKZ. 06.05.2025 tarih ve3623 sayılı
Taahhüt Haber Sayfa 58

Grup: BIII
Kaynak: 31.05.2025 tarihli KİK Yapım İhaleleri Bülteni ve Taahhüt Haber İstihbarat

Kayseri Büyükşehir KASKİ Yat İnş Dai Bşk
(N) : 1 / (SY) Sorgulama Yok (SD Altı Ret. İşin Makul Teklife İhale Edilmesi koşulu geçerliydi)
2025/357521
Muhtelif Mahallelerde Kapalı Garaj ve Ekipevi Yapılması 1. Kısım (KASKİ Germiraltı Tesislerine) 1 Adet Kapalı Garaj Yaptırılması. 2. Kısım (Kocasinan Yemliha Mahallesine) 1 Adet Ekipevi Yaptırılması.
İDARE KAYSERİ BÜYÜKŞEHİR BELEDİYESİ SU VE KANALİZASYON İDARESİ YATIRIM VE İNŞAAT DAİRESİ BAŞKANLIĞI
İHALE USULÜ Açık Yapım 4734/19 Açık İhale
İHALE BEDELİ **10.622.000,00 TL**
YAKLAŞIK MALİYET 13.584.181,23 TL
MÜTEAHHİT FİRMA İSMAİL ŞAHİN ŞENOL
BAŞLAMA TARİHİ 16.05.2025
BİTİŞ TARİHİ 12.12.2025
İŞ DENEYİMİ (%) 80
BENZER İŞ B/III. Grup İşler
DİPLOMA İnşaat Mühendisliği Mimarlık

12.03.2025 tarihinde ilana çıkan, 26.03.2025 tarihinde ihale edilen ve teklifleri alınan, 06.05.2025 tarihinde sözleşmesi imzalanan, ihaleyi kazanan firma şöyle:

İsmail Şahin Şenol Bereket Metal
Ambar Mah. 24 Cadde No: 11 Melikgazi Kayseri - EKAP Adres: Bahçelievler Mah Gecebulutları Sokak Altın Konak Sitesi No:5/19 38280 Talas/Kayseri
(Daha geniş bilgi için bakınız DİZİN)

Grup: BIII
Kaynak: 31.05.2025 tarihli KİK Yapım İhaleleri Bülteni ve Taahhüt Haber İstihbarat

Kocaeli Büyükşehir Ustyapı Şb Md
(N) : 1 / (SY) Sorgulama Yok (SD Altı Ret. İşin Makul Teklife İhale Edilmesi koşulu geçerliydi)
2025/533545
Başiskele İlçesi 2957 Ada 5 Parsele Depo Yapılması 300 m² Depo
İDARE KOCAELİ BÜYÜKŞEHİR BELEDİYESİ DESTEK HİZMETLERİ DAİRESİ BAŞKANLIĞI - İHALE İŞLERİ ŞUBE MÜDÜRLÜĞÜ
İHALE USULÜ Açık Yapım 4734/19 Açık İhale
İHALE BEDELİ **8.929.456,00 TL**
YAKLAŞIK MALİYET 11.334.311,03 TL
MÜTEAHHİT FİRMA AY TAŞ İMALAT İNŞAAT TAAH MÜH TİC LTD
BAŞLAMA TARİHİ 06.06.2025
BİTİŞ TARİHİ 04.10.2025
İŞ DENEYİMİ (%) 70
BENZER İŞ B/III (Bina İşleri)
DİPLOMA İnşaat Mühendisliği veya Mimar

17.04.2025 tarihinde ilana çıkan, 05.05.2025 tarihinde ihale edilen ve teklifleri alınan, 27.05.2025 tarihinde sözleşmesi imzalanan, ihaleyi kazanan firma şöyle:

Ay Taş İmalat İnşaat Taahhüt Mühendislik Ticaret Limited Şirketi
Yenikent Mah Bozkur Sk Ay-Taş İmalat Apt No:3 Derince/Kocaeli EKAP ADRES:Yenikent Mah Şeyda Cd 1 Derince/Kocaeli
Tel 0262 526 45 42 - 0530 969 62 39
Faks: 0262 527 35 36
(Daha geniş bilgi için bakınız DİZİN)

PAZARLIK Grup (TÜM BENZER İŞLER KAPSAMINDA) (İhale Sonuçları)

PAZARLIK - ÇEVRE ŞEHİR BAKANLIĞI

Grup: PAZARLIK
Kaynak: 31.05.2025 tarihli KİK Yapım İhaleleri Bülteni ve Taahhüt Haber İstihbarat

Manisa Çevre Şehircilik İl Md
P: (P) Pazarlık
2025/700351
Manisa İŞKUR Binası İnşaatı İşindeki Eksiklerin Yüklenici Nam ve Hesabına Yaptırılması İşi Manisa İŞKUR Binası İnşaatı İşindeki Eksiklerin Yüklenici Nam ve Hesabına Yaptırılması İşi - Yapım - Pazarlık - Pazarlık (MD 21 B)
İDARE MANİSA ÇEVRE, ŞEHİRCİLİK VE İKLİM DEĞİŞİKLİĞİ İL MÜDÜRLÜĞÜ ÇEVRE, ŞEHİRCİLİK VE İKLİM DEĞİŞİKLİĞİ BAKANLIĞI BAKAN YARDIMCILIKLARI
İHALE USULÜ Pazarlık (MD 21 B) Yapım 4734/21 Pazarlık
İHALE BEDELİ **11.197.000,00 TL**
YAKLAŞIK MALİYET 11.896.490,40 TL
MÜTEAHHİT FİRMA CİHANER ALÜMİNYUM+PATNOS İNŞAAT
BAŞLAMA TARİHİ 27.05.2025
BİTİŞ TARİHİ 10.08.2025

08.05.2025 tarihinde ilana çıkan, 16.05.2025 tarihinde ihale edilen ve teklifleri alınan, 26.05.2025 tarihinde sözleşmesi imzalanan, ihaleyi kazanan firma şöyle:

Cihaner Alüminyum Metal Cephe Sistemleri Yapı Malzemeleri İnşaat Anonim Şirketi + Patnos İnşaat Taahhüt Sanayi ve Ticaret Limited Şirketi
75. Yıl Mah 5311 Sk No:72/A 45252 Yunusemre/Manisa + Sakarya Mah 1108 Sk No:14/5 Şehzadeler/Manisa
(Daha geniş bilgi için bakınız DİZİN)

PAZARLIK - BELEDİYE

Grup: PAZARLIK
Kaynak: 31.05.2025 tarihli KİK Yapım İhaleleri Bülteni ve Taahhüt Haber İstihbarat

Ağrı Hamur Bld
P: (P) Pazarlık
2025/673432
Hamur Belediyesi Soyunma Odası ve Kafeterya Yapım İşi Hamur Belediyesi Soyunma Odası ve Kafeterya Yapım İşi - Yapım - Pazarlık - Pazarlık (MD 21 B)
İDARE HAMUR BELEDİYESİ BAŞKANLIĞI
İHALE USULÜ Pazarlık (MD 21 B) Yapım 4734/21 Pazarlık
İHALE BEDELİ **5.500.000,00 TL**
YAKLAŞIK MALİYET 5.700.032,42 TL
MÜTEAHHİT FİRMA DURÇE İNŞAAT GIDA NAK HAY OTO TEM LTD
BAŞLAMA TARİHİ 29.05.2025
BİTİŞ TARİHİ 25.10.2025

14.05.2025 tarihinde ihale edilen ve teklifleri alınan, 27.05.2025 tarihinde sözleşmesi imzalanan, ihaleyi kazanan firma şöyle:

Dur-Çe İnşaat Gıda Nakliye Hayvancılık Otomotiv Temizlik İthalat İhracat Pazarlama Sanayi Ticaret Limited Şirketi
Abide Mah. Şirin Kent Yapı Koop. 1033 Sok. No.4 D.8 - 04100 Ağrı
(Daha geniş bilgi için bakınız DİZİN)

DİZİN Sayfa 72

CI Grup SIHHİ TESİSAT İŞLERİ (İhale Sonuçları)

CI - SAĞLIK BAKANLIĞI

Grup: CI

Kaynak: 31.05.2025 tarihli KİK Yapım İhaleleri Bülteni ve Taahhüt Haber İstihbarat

Giresun İl Sağlık Md

(N) : 1 / (SY) Sorgulama Yok (SD Altı Ret. İşin Makul Teklife İhale Edilmesi koşulu geçerliydi)

2025/466739

KISIM 1-Giresun Eğitim ve Araştırma Hastanesi Yangın Algılama ve Söndürme Sistemleri Yapım İşi 1 Adet Götürü Bedel: Giresun Fizik Tedavi ve Rehabilitasyon Merkezi Hastane Binası Onarım İşi 1 Adet Götürü Bedel: Giresun Eğitim ve Araştırma Hastanesi Yangın Algılama ve Söndürme Sistemleri Yapım İşi 1 Adet Götürü Bedel: Giresun Prof. Dr. A. İlhan

İDARE İL SAĞLIK MÜDÜRLÜĞÜ SAĞLIK BAKANLIĞI BAKAN YARDIMCILIKLARI
İHALE USULÜ Açık Yapım 4734/19 Açık İhale
İHALE BEDELİ **6.628.000,00 TL**
YAKLAŞIK MALİYET 8.105.803,58 TL
MÜTEAHHİT FİRMA KEMAL UĞUR UĞUR İNŞ EMLAK TAAHHÜT
BAŞLAMA TARİHİ 17.05.2025
BİTİŞ TARİHİ 18.08.2025
İŞ DENEYİMİ (%) 50
BENZER İŞ 1-Giresun Fizik Tedavi ve Rehabilitasyon Merkezi Hastane Binası Onarım İşi kısmı için: C.I Grup İşler, 2-Giresun Eğitim ve Araştırma Hastanesi Yangın Algılama ve Söndürme Sistemleri Yapım İşi kısmı için: C.I Grup İşler veya C.II Grup İşler veya E.IV Grubu İşler, 3-Giresun Prof. Dr. A. İlhan Özdemir Devlet Hastanesi Dış Cephe Boyaması Yapım İşi kısmı için: B.III Grup İşler
DİPLOMA İnşaat Mühendisliği veya Mimarlık Makine Mühendisliği Makine Mühendisliği veya Elektrik Mühendisliği veya Elektrik ve Elektronik Mühendisliği

28.03.2025 tarihinde ilana çıkan, 15.04.2025 tarihinde ihale edilen ve teklifleri alınan, 07.05.2025 tarihinde sözleşmesi imzalanan, ihaleyi kazanan firma şöyle:

Kemal Uğur Uğur İnşaat Emlak Taahhüt
Gedikkaya Mahallesi Romancı Güzide Sabri Sokak No: 66/8 Merkez 28100 Giresun
(Daha geniş bilgi için bakınız DİZİN)

Grup: CI

Kaynak: 31.05.2025 tarihli KİK Yapım İhaleleri Bülteni ve Taahhüt Haber İstihbarat

Giresun İl Sağlık Md

(N) : 1 / (SY) Sorgulama Yok (SD Altı Ret. İşin Makul Teklife İhale Edilmesi koşulu geçerliydi)

2025/466739_kismi_2

KISIM 2-Giresun Prof. Dr. A. İlhan ÖZDEMİR Devlet Hastanesi Dış Cephe Boyaması Yapım İşi 1 Adet Götürü Bedel: Giresun Fizik Tedavi ve Rehabilitasyon Merkezi Hastane Binası Onarım İşi 1 Adet Götürü Bedel: Giresun Eğitim ve Araştırma Hastanesi Yangın Algılama ve Söndürme Sistemleri Yapım İşi 1 Adet Götürü Bedel: Giresun Prof. Dr. A. İlhan

İDARE İL SAĞLIK MÜDÜRLÜĞÜ SAĞLIK BAKANLIĞI BAKAN YARDIMCILIKLARI
İHALE USULÜ Açık Yapım 4734/19 Açık İhale
İHALE BEDELİ **4.679.000,00 TL**
YAKLAŞIK MALİYET 7.114.930,85 TL
MÜTEAHHİT FİRMA AR EL İNŞAAT MÜH HİZ MAK LTD
BAŞLAMA TARİHİ 16.05.2025
BİTİŞ TARİHİ 18.08.2025
İŞ DENEYİMİ (%) 50
BENZER İŞ 1-Giresun Fizik Tedavi ve Rehabilitasyon Merkezi Hastane Binası Onarım İşi kısmı için: C.I Grup İşler, 2-Giresun Eğitim ve Araştırma Hastanesi Yangın Algılama ve Söndürme Sistemleri Yapım İşi kısmı için: C.I Grup İşler veya C.II Grup İşler veya E.IV Grubu İşler, 3-Giresun Prof. Dr. A. İlhan Özdemir Devlet Hastanesi Dış Cephe Boyaması Yapım İşi kısmı için: B.III Grup İşler
DİPLOMA İnşaat Mühendisliği veya Mimarlık Makine Mühendisliği Makine Mühendisliği veya Elektrik Mühendisliği veya Elektrik ve Elektronik Mühendisliği

28.03.2025 tarihinde ilana çıkan, 15.04.2025 tarihinde ihale edilen ve teklifleri alınan, 06.05.2025 tarihinde sözleşmesi imzalanan, ihaleyi kazanan firma şöyle:

Ar El İnşaat Mühendislik Hizmetleri Makine ve Montaj Tarım Tekstil Sanayi Ticaret Limited Şirketi
Orhangazi Mah Sanayi Sitesi 10 Sk N:0 2/C 46300 Elbistan/Kahramanmaraş
(Daha geniş bilgi için bakınız DİZİN)

DI Grup ENERJİ İLETİM ŞEBEKE TESİS (İhale Sonuçları)

DI - TEİAŞ/EÜAŞ/EİE(YEGM)

Grup: DI

Kaynak: 31.05.2025 tarihli KİK Yapım İhaleleri Bülteni ve Taahhüt Haber İstihbarat

TEİAŞ 12 Bölge Md Gaziantep

(N) : 1 / (SV) Sorgulama Var (İhalede SD Altından Açıklama İsteneceği koşulu geçerliydi)

2025/580957

Bölge Müdürlüğümüze Bağlı Muhtelif Transformatör Merkezlerinde Bulunan Akü Odalarının TEİAŞ Yangından Korunma Teknik Şartnamesine Göre Uygun Hale Getirilmesi Yapım İşi Söz Konusu İş 8 Kalem Olup, 341 Adedi Malzeme Temini ve Montajı, 80 m² Mevcut Pencerelerin Sökülmesi ve Yerine Duvar Örülerek Kapatılmaşı ile 5.000 m² Akü Odalarına Su Bazlı Plastik Boya Yapılması İşi.
(Ekonomik açıdan en avantajlı teklifin fiyatla birlikte fiyat dışındaki unsurların da dikkate alınarak belirleneceği koşulu geçerliydi)

İDARE TÜRKİYE ELEKTRİK İLETİM A.Ş GENEL MÜDÜRLÜĞÜ(TEİAŞ) 12. BÖLGE MÜDÜRLÜĞÜ GAZİANTEP
İHALE USULÜ Açık Yapım 4734/19 Açık İhale
İHALE BEDELİ **8.295.047,00 TL**
YAKLAŞIK MALİYET 10.339.375,00 TL
MÜTEAHHİT FİRMA RECEP KAMÇI
BAŞLAMA TARİHİ 28.05.2025
BİTİŞ TARİHİ 31.12.2025
İŞ DENEYİMİ (%) 50
BENZER İŞ D/I veya D/III
DİPLOMA Elektrik Mühendisliği, Elektrik ve Elektronik Mühendisliği

22.04.2025 tarihinde ilana çıkan,08.05.2025 tarihinde ihale edilen ve teklifleri alınan, 28.05.2025 tarihinde sözleşmesi imzalanan, ihaleyi kazanan firma şöyle:

Recep Kamçı Tesla Elektrik Mühendislik İnşaat Ticaret
Ulukent Mah Mevlana Cad No:34/12 Merkez/Elazığ
Tel 0543 934 38 21
(Daha geniş bilgi için bakınız DİZİN)
İhaleye verilen teklifler için BKZ. 09.05.2025 tarih ve3626 sayılı *Taahhüt Haber Sayfa 62*

DIII Grup ELEKTRİK ŞEBEKE TESİS (İhale Sonuçları)

DIII - ÜNİVERSİTE

Grup: DIII

Kaynak: 31.05.2025 tarihli KİK Yapım İhaleleri Bülteni ve Taahhüt Haber İstihbarat

Sivas Cumhuriyet Üniversitesi Yapı İşl Tek Dal Bşk

(N) : 1 / (SY) Sorgulama Yok (SD Altı Ret. İşin Makul Teklife İhale Edilmesi koşulu geçerliydi)

2025/523203

SCÜ Trafoları Tadilat ve İmalat İşi Tip-1 B (Donanımsız) Tip-1 Tek Parçalı Hava ve Gaz Yalıtımlı İçeriden İşletilen Tip Kampakt Merkez 1 Adet, Tip 2 H/D (Donanımsız) Tip -2 İki Parçalı Hava veya Gaz Yalıtımlı İçeriden İşletilen Tip Kompakt Merkez 1 Adet, 36 kV 1250 A Akım Gerilim Ölçü

İDARE YAPI İŞLERİ VE TEKNİK DAİRE BAŞKANLIĞI YÜKSEKÖĞRETİM KURUMLARI SİVAS CUMHURİYET ÜNİVERSİTESİ
İHALE USULÜ Açık Yapım 4734/19 Açık İhale
İHALE BEDELİ **5.734.740,60 TL**
YAKLAŞIK MALİYET 7.913.863,55 TL
MÜTEAHHİT FİRMA MUSTAFA ABAKAY
BAŞLAMA TARİHİ 02.06.2025
BİTİŞ TARİHİ 31.08.2025
İŞ DENEYİMİ (%) 90
BENZER İŞ (D) Elektrik İşler III Grup İşler
DİPLOMA Elektrik Mühendisliği Elektrik ve Elektronik Mühendisliği

14.04.2025 tarihinde ilana çıkan, 30.04.2025 tarihinde ihale edilen ve teklifleri alınan, 27.05.2025 tarihinde sözleşmesi imzalanan, ihaleyi kazanan firma şöyle:

Mustafa Abakay Abakay Mühendislik
Kaşıkcıbağları Mah Vali Ayhan Çevik Cad 60200 Tokat
Tel 0536 228 0338 – 0536 597 0338
https://abakaymuhendislik.com.tr/
(Daha geniş bilgi için bakınız DİZİN)

TH NOT: ***Taahhüt Haber bir gün önce yapılan ihalelerde alınan Teklifleri*** *(İhale Sonuçlarını)* ***her gün yayınlarken, öncelikle*** **A, B, C, D ve E** ***olarak ana gruplara ayırır. Bu ayırımı yaptıktan sonra A Grup için A Grubun Alt Gruplarındaki sıralamadan hareket etmekle birlikte ihale yayıncılığında uygulanmakta olan*** klasik ayırıma ***uyarak, idare sınıflandırmasına göre tekrar bir ayırıma tabi tutar*** **(B, C, D ve E Gruplar için de benzer bir ayırım uygulanır)**

Taahhüt Haber bu sınıflandırmada, A Grubun alt gruplarındaki sıralamadan hareket etmekle birlikte her Alt Grup içinde yer alan teklifleri büyükten küçüğe doğru sıralar. Bir başka deyişle **teklifleri** (hale sonuçlarını) ihale duyurularında yer alan renkler ve punto büyüklüklerini esas alarak yayınlar. Eşik değerden büyük ihaleleri (**2025 yılı için 538.046.863,-TL)** PDF sürümünde koyu **bordo başlıkla** ***(Klasik Basılı Bülteninde ayrıca İtalik ve altı çizgili)*** yayınlar ve böylelikle bu ihaleleri bir bakışta diğerlerinden ayırt edebilirsiniz. 13b3 ihaleleri ise iki ayrı ayırıma tabi tutarak, **2025 yılı için 253.439.417 ,-TL ile 538.046.863,-TL arası** olanları PDF sürümünde koyu yeşil olarak ve **Klasik Basılı Bülteninde ayrıca altı çizgili** ve **53.804.686,-TL ile 253.439.417,-TL arası** olanları ise PDF sürümünde yeşil renkte **(Klasik Basılı Bülteninde ayrıca altı çizgili)** ve 13b3 olması kuvvetle muhtemel ihaleler ise lacivert başlıkla yayınlar. **(2025 yılı 33.791.911,-TL ile 253.439.417,-TL arası)** 13b2/13b3 küçük ilan ihaleler ise iki ayrı başlık altında **2025 yılı için 8.447.946,-TL ile 33.791.911,-TL arası açık mavi** ve **3.201.926,-TL ile 8.447.946,-TL. arası** ihaleler ise daha küçük puntolarla ve siyah-beyaz olarak yayınlanır.

Taahhüt Haber Teklifleri (İhale Sonuçlarını) yayınlarken, o ihalenin ilanında yer alan, işin yapılacağı yeri, işin süresini, istenen benzer işi, aranan iş deneyimi yüzdesini, aranan diplomayı, sözleşme cinsini, belge istenmişse istenen belgelerin neler olduğu ve hatta ihalede aranan personel / makine ekipman taahhütnamesini tekliflerin baş kısmına ekler ve böylece okuyucusunun teklifleri (ihale sonucunu) incelerken bir bakışta tüm bilgiye vakıf olmasını ister.

Yine Taahhüt Haber Teklifleri (İhale Sonuçlarını) yayınlarken, ihaleye verilen tekliflerin keşfe (Yaklaşık Maliyete) göre ne kadar bir kırım (indirim) ihtiva ettiğini hesaplayarak teklifin yanına yazar. Böylece, yine okuyucusunun verilen teklifler hakkında hızlı bir şekilde fikir sahibi olmasını sağlamaya çalışır.

Ayrıca Taahhüt Haber Teklifleri (İhale Sonuçlarını) yayınlarken, ihale komisyonunun ilk oturumda geçerli olduğunu açıkladığı teklifleri baz alarak, makul teklifi koyu yeşil renkle işaretler. Makul teklifin adres tel vb. iletişim bilgilerini haberin sonuna eklemekle beraber, ilk belirlemelere göre sorgulanması muhtemel teklif sahiplerini tekliflerin üzerinde koyu renkle işaretler. Öte yandan bu firmalarla ilgili adres, tel, web vb. iletişim bilgileri ile şirket yetkili/yetkililerini ve şirketin Taahhüt Haber'in kayıtlarında yer alan devam eden ve bitirdiği işlerin kümülatif bir toplamı ile ***en büyük*** bitirdiği işin veya devam eden işinin (taahhüdünün) ihale bedelinin yer aldığı bir istihbaratı Taahhüt Haber'in eki "**Müteahhit Firmalar Mali Dizini**"nde bulabilirsiniz..

Son olarak Taahhüt Haber, ihaleye teklif veren firmaların kim olduklarını tek tek tespit etmeye çalışır. Bu şekilde ihaleye katılan tüm firmaların olabildiğince açık adlarına tekliflerde yer verir. Öte yandan bu firmalarla ilgili adres, tel, web vb. iletişim bilgileri ile şirket yetkili/yetkililerini ve şirketin Taahhüt Haber'in kayıtlarında yer alan devam eden ve bitirdiği işlerin kümülatif bir toplamı ile ***en büyük*** bitirdiği işin veya devam eden işinin (taahhüdünün) ihale bedelinin yer aldığı bir istihbaratı Taahhüt Haber'in son kısmında

TH NOT: ***Taahhüt Haber bir gün önce yapılan ihalelerde alınan Teklifleri*** *(İhale Sonuçlarını)* ***her gün yayınlarken, öncelikle*** **A, B, C, D ve E** ***olarak ana gruplara ayırır. Bu ayırımı yaptıktan sonra A Grup için A Grubun Alt Gruplarındaki sıralamadan hareket etmekle birlikte ihale yayıncılığında uygulanmakta olan*** klasik ayırıma ***uyarak, idare sınıflandırmasına göre tekrar bir ayırıma tabi tutar*** **(B, C, D ve E Gruplar için de benzer bir ayırım uygulanır)**

Taahhüt Haber bu sınıflandırmada, A Grubun alt gruplarındaki sıralamadan hareket etmekle birlikte her Alt Grup içinde yer alan teklifleri büyükten küçüğe doğru sıralar. Bir başka deyişle **teklifleri** (hale sonuçlarını) ihale duyurularında yer alan renkler ve punto büyüklüklerini esas alarak yayınlar. Eşik değerden büyük ihaleleri (**2025 yılı için 538.046.863,-TL)** PDF sürümünde koyu **bordo başlıkla** ***(Klasik Basılı Bülteninde ayrıca İtalik ve altı çizgili)*** yayınlar ve böylelikle bu ihaleleri bir bakışta diğerlerinden ayırt edebilirsiniz. 13b3 ihaleleri ise iki ayrı ayırıma tabi tutarak, **2025 yılı için 253.439.417 ,-TL ile 538.046.863,-TL arası** olanları PDF sürümünde koyu yeşil olarak ve **Klasik Basılı Bülteninde ayrıca altı çizgili** ve **53.804.686,-TL ile 253.439.417,-TL arası** olanları ise PDF sürümünde yeşil renkte **(Klasik Basılı Bülteninde ayrıca altı çizgili)** ve 13b3 olması kuvvetle muhtemel ihaleler ise lacivert başlıkla yayınlar. **(2025 yılı 33.791.911,-TL ile 253.439.417,-TL arası)** 13b2/13b3 küçük ilan ihaleler ise iki ayrı başlık altında **2025 yılı için 8.447.946,-TL ile 33.791.911,-TL arası açık mavi** ve **3.201.926,-TL ile 8.447.946,-TL. arası** ihaleler ise daha küçük puntolarla ve siyah-beyaz olarak yayınlanır.

Taahhüt Haber Teklifleri (İhale Sonuçlarını) yayınlarken, o ihalenin ilanında yer alan, işin yapılacağı yeri, işin süresini, istenen benzer işi, aranan iş deneyimi yüzdesini, aranan diplomayı, sözleşme cinsini, belge istenmişse istenen belgelerin neler olduğu ve hatta ihalede aranan personel / makine ekipman taahhütnamesini tekliflerin baş kısmına ekler ve böylece okuyucusunun teklifleri (ihale sonucunu) incelerken bir bakışta tüm bilgiye vakıf olmasını ister.

Yine Taahhüt Haber Teklifleri (İhale Sonuçlarını) yayınlarken, ihaleye verilen tekliflerin keşfe (Yaklaşık Maliyete) göre ne kadar bir kırım (indirim) ihtiva ettiğini hesaplayarak teklifin yanına yazar. Böylece, yine okuyucusunun verilen teklifler hakkında hızlı bir şekilde fikir sahibi olmasını sağlamaya çalışır.

Ayrıca Taahhüt Haber Teklifleri (İhale Sonuçlarını) yayınlarken, ihale komisyonunun ilk oturumda geçerli olduğunu açıkladığı teklifleri baz alarak, makul teklifi koyu yeşil renkle işaretler. Makul teklifin adres tel vb. iletişim bilgilerini haberin sonuna eklemekle beraber, ilk belirlemelere göre sorgulanması muhtemel teklif sahiplerini tekliflerin üzerinde koyu renkle işaretler. Öte yandan bu firmalarla ilgili adres, tel, web vb. iletişim bilgileri ile şirket yetkili/yetkililerini ve şirketin Taahhüt Haber'in kayıtlarında yer alan devam eden ve bitirdiği işlerin kümülatif bir toplamı ile ***en büyük*** bitirdiği işin veya devam eden işinin (taahhüdünün) ihale bedelinin yer aldığı bir istihbaratı Taahhüt Haber'in eki "**Müteahhit Firmalar Mali Dizini**"nde bulabilirsiniz..

Son olarak Taahhüt Haber, ihaleye teklif veren firmaların kim olduklarını tek tek tespit etmeye çalışır. Bu şekilde ihaleye katılan tüm firmaların olabildiğince açık adlarına tekliflerde yer verir. Öte yandan bu firmalarla ilgili adres, tel, web vb. iletişim bilgileri ile şirket yetkili/yetkililerini ve şirketin Taahhüt Haber'in kayıtlarında yer alan devam eden ve bitirdiği işlerin kümülatif bir toplamı ile ***en büyük*** bitirdiği işin veya devam eden işinin (taahhüdünün) ihale bedelinin yer aldığı bir istihbaratı Taahhüt Haber'in son kısmında yer alan "**Müteahhit Firmalar Mali Dizini**"nde bulabilirsiniz..

AIGrup KÖPRÜ ve VİYADÜK İŞLERİ (Teklifler)

AI - BELEDİYE

Grup: AI - *(N) : 1,2 / (SY) Sorgulama Yok (SD Altı Ret. İş Makul Teklif Sahibine İhale Edilecek)*

Trabzon Büyükşehir Mezarlıklar Dai Bşk

30.05.2025 tarihinde 2025 Trabzon Muhtelif Mezarlıklar (I nci Kısım Doğu-II nci Kısım Batı) Sanat Yapıları yapım işi 4734 sayılı Kamu İhale Kanununun 19 uncu maddesine göre açık ihale usulü ile ihale edilerek teklifler alındı. (Bu ihalede teklifler sadece elektronik ortamda EKAP üzerinden alındı)(Kısmi tekliflere açık ihale)
TRABZON BÜYÜKŞEHİR BELEDİYESİ MEZARLIKLAR DAİRESİ BAŞKANLIĞI

2025/636641

İhale Tarihi 30 Mayıs 2025 Cuma
İhale Saati 11:00
İhale No ***2025/636641***
İhale Şekli Açık İhale Usulü
Yasal Dayanak Yapım 4734/19 Açık İhale
Yapılacağı Yer 1 nci Kısım Doğu (Hayrat-Balaban, Of-Dağalan-İkidere, Sürmene-Çavuşlu-Yukarıovalı-Zeytinli-Yukarıçavuşlu-Yemişli-Yokuşbaşı- Muratlı, Maçka-Altındere-Başar--Sukenarı, Ortahisar-Dolaylı- Ayvalı, Araklı-Ayvadere- Çamlıca-Turnalı, Yomra-Kaşüstü, Arsin-Yeşilköy-Yolüstü, Of-Sefaköy) Mahalleleri 2 nci Kısım Batı (Beşikdüzü-Bozlu-Takazlı-Hünerli-Korkuthan- Duygulu, Vakfıkebir-Köprücek, Akçaabat-Çatalzeytin-Doğanköy- Gümüşlü-Ağaçlı, Şalpazarı-Yenimahalle, Tonya-Karşular, Düzköy-Çayırbağı/Doğankaya Mahalleleri
İşin Süresi (Gün) 179
Benzer İş *(A) Alt Yapı / I. Grup Köprü ve Viyadük İşleri, V. Grup: Karayolu İşleri (Altyapı+Üstyapı)*
İş Deneyimi (%) 70
Aranan Diploma İnşaat Mühendisliği, Mimarlık
Sözleşme Cinsi (Kısmi tekliflere açık ihale) Teklif Birim Fiyat Teklif verilecek ve ihale sonucu üzerine ihale edilen müteahhit ile BİRİM FİYAT SÖZLEŞME imzalanacak.

ARANAN YAPI ARAÇLARI TAAHHÜTNAMESİ
İlanda ve Sözleşme Tasarısında Makine, Ekipman Belirtilmemiştir-
--
İhaleden Kaç Gün Önce İlan Edildi *23*

Yaklaşık Maliyet	50.805.946,80 TL
Aşırı Düşük Teklif Sınırı	24.805.946,80 TL
Makul Teklif	29.767.136,16 TL

İhalede Uygulanan Sınır Değer Katsayısı (N) : 1,20 - Sınır Değerin Altında Teklif Sunan İsteklilerin Teklifleri Açıklama İstenilmeksizin Reddedilecektir.

Teklif Sayısı 1
Sorgulanacak Teklif **Yok**
Kaç Elenen Teklif *??? (EAEAT'in tayininde fiyat ile birlikte fiyat dışındaki unsurlar da dikkate alınacak)*

TEKLİFLER

TÜLİN TUNÇ+BTGRUP OTOMOTİV	-41,41%	29.767.136,16 TL

Bu ihalede KİY 38'inci madde kapsamında sınır değerin altında kalan tekliflerin reddedileceği koşulu yer aldığı için, İhale Komisyonunun ilk oturum değerlendirmesine göre , işin üzerine ihale edilmesi kuvvetle muhtemel, makul (uygun) teklif sahibinin adres tel vb. iletişim bilgileri şöyle:

Tülin Tunç Next Yapı + Btgrup Otomotiv İnşaat Sanayi ve Ticaret Limited Şirketi Ortak Girişimi
Söğütlü Mah Atatürk Bul Altıntaş Sit B Blok No:48/3 Akçaabat/Trabzon + Söğütlü Mah. Atatürk Bul. Altıntaş Sit. B Blok No: 48/3 Akçaabat Trabzon
(Daha geniş bilgi için bakınız DİZİN)

Grup: AI - *(N) : 1,2 / (SY) Sorgulama Yok (SD Altı Ret. İş Makul Teklif Sahibine İhale Edilecek)*

Trabzon Büyükşehir Yol Yapım Bakım Onarım Dai Bşk

30.05.2025 tarihinde Trabzon İli Ortahisar İlçe Mahalle Yolları Sanat Yapıları yapım işi 4734 sayılı Kamu İhale Kanununun 19 uncu maddesine göre açık ihale usulü ile ihale edilerek teklifler alındı. (Bu ihalede teklifler sadece elektronik ortamda EKAP üzerinden alındı)
TRABZON BÜYÜKŞEHİR BELEDİYESİ YOL YAPIM BAKIM VE ONARIM DAİRESİ BAŞKANLIĞI

2025/615269

İhale Tarihi 30 Mayıs 2025 Cuma
İhale Saati 10:30
İhale No ***2025/615269***
İhale Şekli Açık İhale Usulü
Yasal Dayanak Yapım 4734/19 Açık İhale
Yapılacağı Yer Trabzon İli Ortahisar İlçe Mahalle Yolları
İşin Süresi (Gün) 150
Benzer İş *(A) Alt Yapı / I. Grup Köprü ve Viyadük İşleri, V. Grup: Karayolu İşleri (Altyapı+Üstyapı)*
İş Deneyimi (%) 70
Aranan Diploma İnşaat Mühendisliği
Sözleşme Cinsi Teklif Birim Fiyat Teklif verilecek ve ihale sonucu üzerine ihale edilen müteahhit ile BİRİM FİYAT SÖZLEŞME imzalanacak

ARANAN YAPI ARAÇLARI TAAHHÜTNAMESİ
İlanda Makine, Ekipman Belirtilmemiştir-
--
İhaleden Kaç Gün Önce İlan Edildi *25*

Yaklaşık Maliyet	32.194.446,17 TL
Aşırı Düşük Teklif Sınırı	19.911.465,81 TL
Makul Teklif	25.458.000,00 TL

İhalede Uygulanan Sınır Değer Katsayısı (N) : 1, 20 Sınır Değerin Altında Teklif Sunan İsteklilerin Teklifleri Açıklama İstenilmeksizin Reddedilecektir.

Teklif Sayısı 5
Sorgulanacak Teklif **Yok**
Kaç Elenen Teklif 4

TEKLİFLER

KENAN YILDIRIM+KURTKAYA İNŞAAT	-20,92%	25.458.000,00 TL
HASAN TUNCEL	-19,26%	25.994.200,00 TL
TÜLİN TUNÇ+BTGRUP OTOMOTİV	-18,32%	26.296.400,00 TL
KRALYAPI ASFALT İNŞAAT NAK ve MAD LTD	-13,82%	27.744.600,00 TL
AYGÜNLER TAAHHÜT	-8,55%	29.440.300,00 TL

Bu ihalede KİY 38'inci madde kapsamında sınır değerin altında kalan tekliflerin reddedileceği koşulu yer aldığı için, İhale Komisyonunun ilk oturum değerlendirmesine göre , işin üzerine ihale edilmesi kuvvetle muhtemel, makul (uygun) teklif sahibinin adres tel vb. iletişim bilgileri şöyle:

Kenan Yıldırım + Kurtkaya İnşaat taahhüt Hırdavat Gıda Yemek ve Temizlik Hizmetleri Nakliyat Turizm Sanayi Ticaret Limited Şirketi İş Ortaklığı
Gazipaşa Mahallesi Uzun Sokak Zafer Çarşısı Kat: 4 No: 306 Trabzon + Sulaklı Mah Ömeraga Blv No:19/B Of/Trabzon
0462 326 22 90 + /
(Daha geniş bilgi için bakınız DİZİN)

AIVGrup SU KANAL İŞLERİ (Teklifler)

AIV - ÖZEL İDARE

Grup: AIV - *(N) : 1,2 / (SY) Sorgulama Yok (SD Altı Ret. İş Makul Teklif Sahibine İhale Edilecek)*

Elazığ İl Özel İdare

30.05.2025 tarihinde Elazığ İli Merkez İlçesi Değirmenönü, İçme ve Koçkale Köyleri Kırsal Afet Konutları İçme Suyu Yapım İşi (İNŞ+GES) yapım işi 4734 sayılı Kamu İhale Kanununun 19 uncu maddesine göre açık ihale usulü ile ihale edilerek teklifler alındı. (Bu ihalede teklifler sadece elektronik ortamda EKAP üzerinden alındı)
ELAZIĞ İL ÖZEL İDARESİ

2025/684723

İhale Tarihi 30 Mayıs 2025 Cuma
İhale Saati 10:00
İhale No ***2025/684723***
İhale Şekli Açık İhale Usulü
Yasal Dayanak Yapım 4734/19 Açık İhale
Yapılacağı Yer Değirmenönü, İçme ve Koçkale Köyü Merkez/Elazığ
İşin Süresi (Gün) 180
Benzer İş *AIV Grubu*
İş Deneyimi (%) 70
Aranan Diploma Çevre Mühendisliği Elektrik ve Elektronik Mühendisliği İnşaat Mühendisliği
Sözleşme Cinsi Teklif Birim Fiyat Teklif verilecek ve ihale sonucu üzerine ihale edilen müteahhit ile BİRİM FİYAT SÖZLEŞME imzalanacak

ARANAN YAPI ARAÇLARI TAAHHÜTNAMESİ
İlanda Makine, Ekipman Belirtilmemiştir-
--
İhaleden Kaç Gün Önce İlan Edildi *15*

Yaklaşık Maliyet	14.331.503,51 TL
Aşırı Düşük Teklif Sınırı	8.508.568,00 TL
Makul Teklif	10.008.635,00 TL

İhalede Uygulanan Sınır Değer Katsayısı (N) : 1,20 - Sınır Değerin Altında Teklif Sunan İsteklilerin Teklifleri Açıklama İstenilmeksizin Reddedilecektir.

Teklif Sayısı 13
Sorgulanacak Teklif Yok
Kaç Elenen Teklif 12

TEKLİFLER

ÖZGÜR KIZILOK KIZILOK MÜHENDİSLİK	-30,16%	10.008.635,00 TL
ERCAN ÇELİK	-29,19%	10.147.475,00 TL
ÖZYIL İNŞAAT+ÇETKA MÜTEAHHİTLİK	-29,08%	10.164.405,00 TL
YETKAY İNŞAAT TAAHHÜT LTD	-28,83%	10.200.000,00 TL
ARSEP İNŞAAT MALZEMELERİ LTD	-26,60%	10.519.180,00 TL
ENES AKIN	-23,78%	10.923.000,00 TL
HAKENSAN İNŞAAT NAKLİYE MADENCİLİK LTD	-21,77%	11.212.000,00 TL
KADİR KAYA KAYA MÜHENDİSLİK	-20,84%	11.345.200,00 TL
ARSY YAPI İNŞAAT TAAHHÜT AŞ	-19,80%	11.493.795,00 TL
EYYÜPHAN YAKUT YAKUT TİCARET	-16,59%	11.953.420,00 TL
ÖMY İNŞAAT+MEHMET ALİ ALTUNGÖK	-12,28%	12.571.571,00 TL
BERİVAN BAYDAR	-9,48%	12.973.075,00 TL
GALATA MÜHENDİSLİK SAİM BALIN	38,30%	19.820.515,00 TL

Bu ihalede KİY 38'inci madde kapsamında sınır değerin altında kalan tekliflerin reddedileceği koşulu yer aldığı için, İhale Komisyonunun ilk oturum değerlendirmesine göre , işin üzerine ihale edilmesi kuvvetle muhtemel, makul (uygun) teklif sahibinin adres tel vb. iletişim bilgileri şöyle:

Özgür Kızılok Kızılok Mühendislik
Diclekent Mahallesi 617 Sokak Velat Rosna Apt. No: 1/8 Kayapınar Diyarbakır
0532 224 17 72
(Daha geniş bilgi için bakınız DİZİN)

AIV - BELEDİYE

Grup: AIV - *(N) : 1,2 / (SY) Sorgulama Yok (SD Altı Ret. İş Makul Teklif Sahibine İhale Edilecek)*

Denizli Büyükşehir DESKİ Plan Yat İnş Dai Bşk

30.05.2025 tarihinde Denizli Şehir Hastanesi Bölgesi İçme Suyu, Atıksu ve Yağmur Suyu Hatları Yapım İşi yapım işi 4734 sayılı Kamu İhale Kanununun 19 uncu maddesine göre açık ihale usulü ile ihale edilerek teklifler alındı. (Bu ihalede teklifler sadece elektronik ortamda EKAP üzerinden alındı)
DENİZLİ SU VE KANALİZASYON İDARESİ GENEL MÜDÜRLÜĞÜ YATIRIM VE İNŞAAT DAİRESİ BAŞKANLIĞI

2025/672140

İhale Tarihi 30 Mayıs 2025 Cuma
İhale Saati 10:30
İhale No ***2025/672140***
İhale Şekli Açık İhale Usulü
Yasal Dayanak Yapım 4734/19 Açık İhale
Yapılacağı Yer Merkezefendi/Denizli
İşin Süresi (Gün) 240
Benzer İş *(A) Alt Yapı İşleri - III. Grup: Boru ve İletim Hattı İşleri veya IV. Grup: İçme-Kullanma Suyu ve Kanalizasyon İşleri*
İş Deneyimi (%) 50
Aranan Diploma Çevre Mühendisliği, İnşaat Mühendisliği
Sözleşme Cinsi Teklif Birim Fiyat Teklif verilecek ve ihale sonucu üzerine ihale edilen müteahhit ile BİRİM FİYAT SÖZLEŞME imzalanacak

ARANAN YAPI ARAÇLARI TAAHHÜTNAMESİ
6 Adet Ekskavatör
5 Adet Beko-Loader
10 Adet Kamyon
2 Adet Asfalt Kesme Makinesi
5 Adet Kompaktör

İhaleden Kaç Gün Önce İlan Edildi *22*
Yaklaşık Maliyet 258.804.626,59 TL
Aşırı Düşük Teklif Sınırı 175.289.569,82 TL
Makul Teklif 187.446.000,00 TL

İhalede Uygulanan Sınır Değer Katsayısı (N) : 1,2 - Sınır Değerin Altında Teklif Sunan İsteklilerin Teklifleri Açıklama İstenilmeksizin Reddedilecektir.

Teklif Sayısı 11
Sorgulanacak Teklif Yok
Kaç Elenen Teklif 10

TEKLİFLER

MEDKA MÜHENDİSLİK İNŞAAT HARİTA MAD LTD	-45,91%	140.000.000,00 TL
AKÇA HAZIR BETON SANAYİ ve TİCARET AŞ	-34,83%	168.666.000,00 TL
NADİR İNŞAAT NAK HAF TUR TEM GIDA LTD	-34,77%	168.806.500,00 TL
3EL MÜHENDİSLİK MÜŞ HARİTA İNŞ TAAH LTD	-34,45%	169.656.705,00 TL
OBM YAPI+HÜLAGÜ HAN	-32,86%	173.749.565,52 TL
ERSİN BAŞAK+ÇUKUROVA BİLİŞİM	-27,57%	187.446.000,00 TL
MEHMET ÇAĞ	-25,77%	192.110.000,00 TL
ÇELİKSAN İNŞAAT TİCARET LTD	-25,46%	192.912.400,00 TL
FHK İNŞAAT TAAHHÜT TUR İTH İHR DIŞ LTD	-23,23%	198.682.235,00 TL
SAİTOĞULLARI İNŞAAT+ASLI BERK	-18,39%	211.209.975,00 TL
UMUT HAFRİYAT PETROL İNŞAAT LTD	-16,54%	216.000.000,00 TL

Bu ihalede KİY 38'inci madde kapsamında sınır değerin altında kalan tekliflerin reddedileceği koşulu yer aldığı için, İhale Komisyonunun ilk oturum değerlendirmesine göre , işin üzerine ihale edilmesi kuvvetle muhtemel, makul (uygun) teklif sahibinin adres tel vb. iletişim bilgileri şöyle:

Ersin Başak + Çukurova Bilişim İnşaat Oto San ve Tic Ltd Şti (Eski Tic. Ünvanı: Çukurova Bilişim İnş Yay Nak Pak Ltd Şti) İş Ortaklığı
Saraylar Mahallesi Selçuk Cad. No: 10/169 Merkezefendi 20010 Denizli + Yenişehir Mah Cahit Zarifoğlu Cad Tepebaşı Apt No:17/01 Dulkadiroğlu 46100 Kahramanmaraş
0258 241 86 49 / 0531 227 28 30 / 0544 269 64 01 + 0326 614 81 11
(Daha geniş bilgi için bakınız DİZİN)

Grup: AIV - *(N) : 1,2 / (SY) Sorgulama Yok (SD Altı Ret. İş Makul Teklif Sahibine İhale Edilecek)*

Van Büyükşehir Plan Proje Yatırım ve İnşaat Dai Bşk

30.05.2025 tarihinde Van İli Gürpınar-Gevaş İlçeleri Merkez ve Kırsal Mahallelerinde İçme Suyu İnşaatı Yapım İşi yapım işi 4734 sayılı Kamu İhale Kanununun 19 uncu maddesine göre açık ihale usulü ile ihale edilerek teklifler alındı. (Bu ihalede teklifler sadece elektronik ortamda EKAP üzerinden alındı)
VAN SU VE KANALİZASYON İDARESİ GENEL MÜDÜRLÜĞÜ -PLAN PROJE VE YATIRIM İNŞAAT DAİRESİ BAŞKANLIĞI

2025/655016

İhale Tarihi 30 Mayıs 2025 Cuma
İhale Saati 11:00
İhale No ***2025/655016***
İhale Şekli Açık İhale Usulü
Yasal Dayanak Yapım 4734/19 Açık İhale
Yapılacağı Yer Van İli Gürpınar-Gevaş İlçeleri
İşin Süresi (Gün) 150
Benzer İş *(A) Alt Yapı İşleri (IV. Grup: İçme-Kullanma Suyu ve Kanalizasyon İşleri)*
İş Deneyimi (%) 70
Aranan Diploma İnşaat Mühendisi veya Çevre Mühendisi
Sözleşme Cinsi Teklif Birim Fiyat Teklif verilecek ve ihale sonucu üzerine ihale edilen müteahhit ile BİRİM FİYAT SÖZLEŞME imzalanacak

ARANAN YAPI ARAÇLARI TAAHHÜTNAMESİ
İlanda Makine, Ekipman Belirtilmemiştir-
--
İhaleden Kaç Gün Önce İlan Edildi *22*
Yaklaşık Maliyet 28.728.943,44 TL
Aşırı Düşük Teklif Sınırı 15.318.617,27 TL
Makul Teklif 16.384.000,00 TL

İhalede Uygulanan Sınır Değer Katsayısı (N) : 1,20 - Sınır Değerin Altında Teklif Sunan İsteklilerin Teklifleri Açıklama İstenilmeksizin Reddedilecektir.

Teklif Sayısı 15
Sorgulanacak Teklif Yok
Kaç Elenen Teklif 14

TEKLİFLER

YILMAZ POLAT	-57,04%	12.342.900,00 TL
BEŞER TANRIKULU	-42,97%	16.384.000,00 TL
REMZİ ARIÇ ARIÇ MÜHENDİSLİK	-41,27%	16.873.458,00 TL
BEDİRHAN BAYKAL DİNAMİK MÜHENDİSLİK	-39,39%	17.412.800,00 TL
BEDRETTİN DİCLE+ERV İNŞAAT	-37,39%	17.987.800,00 TL
SABAHATTİN BAŞTUĞ BAŞTUĞ MÜHENDİSLİK	-34,57%	18.796.000,00 TL
OKTAY BEYAZELMA	-34,17%	18.911.950,00 TL
KEREM İNAN+ELİTAŞLAR TEKSTİL	-34,17%	18.913.100,00 TL
BİLAL SEVİMLİ	-34,00%	18.960.390,00 TL
HARUN TUNCİL DETAY MÜHENDİSLİK	-33,27%	19.169.490,00 TL
ERDİNÇ PEKER	-32,17%	19.486.900,00 TL
YUEMSA İNŞAAT NAKLİYE GIDA TEM LTD	-31,03%	19.815.220,00 TL
RENGİN ENERJİ İNŞAAT LTD	-26,98%	20.979.000,00 TL
ARROW YAPI+ÇETA TAŞIMACILIK	-25,38%	21.436.900,00 TL
YAVUZ YILDIZ İNŞAAT	-23,14%	22.079.875,00 TL

Bu ihalede KİY 38'inci madde kapsamında sınır değerin altında kalan tekliflerin reddedileceği koşulu yer aldığı için, İhale Komisyonunun ilk oturum değerlendirmesine göre , işin üzerine ihale edilmesi kuvvetle muhtemel, makul (uygun) teklif sahibinin adres tel vb. iletişim bilgileri şöyle:

Beşer Tanrıkulu BT Mühendislik
Zafer Mahallesi 66 Cadde No: 10 Bulanık Muş
(Daha geniş bilgi için bakınız DİZİN)

AVGrup KARAYOLU İŞLERİ (Alt+Üstyapı) *(Teklifler)*

AV - BELEDİYE

Grup: AV - *(N) : 1,2 / (SV) Sorgulama Var (SD Altından Açıklama İstenecek)*

Diyarbakır Büyükşehir Mali Hiz Md

30.05.2025 tarihinde Merkez İlçe İmar Yollarında Yol, Kaldırım, Aydınlatma ve Peyzaj Yapım İşi yapım işi 4734 sayılı Kamu İhale Kanununun 19 uncu maddesine göre açık ihale usulü ile ihale edilecek olup, teklifler sadece elektronik ortamda EKAP üzerinden alınacaktır. **(Ekonomik açıdan en avantajlı teklif fiyatla birlikte fiyat dışındaki unsurlar da dikkate alınarak belirlenecek)** (DİKKAT DÜZELTME İLANI YAYINLANDI / İlanın 5. Maddesinde Yer Alan 9/6 M Alüminyum Dekoratif Aydınlatma Direği (LED Armatür ve Her Şey Dahil) Adet 65 2 Şeklinde Değiştirilmiştir. / İLANA İŞLENDİ)

DİYARBAKIR BÜYÜKŞEHİR BELEDİYESİ MALİ HİZMETLER MÜDÜRLÜĞÜ

2025/627023

İhale Tarihi	30 Mayıs 2025 Cuma
İhale Saati	11:00
İhale No	***2025/627023***
İhale Şekli	Açık İhale Usulü
Yasal Dayanak	Yapım 4734/19 Açık İhale
Yapılacağı Yer	Diyarbakır İl Sınırları İçerisinde
İşin Süresi (Gün)	500
Benzer İş	*AV/Karayolu İşleri (Altyapı+Üstyapı)*
İş Deneyimi (%)	50
Aranan Diploma	İnşaat Mühendisliği
Sözleşme Cinsi	Teklif Birim Fiyat Teklif verilecek ve ihale sonucu üzerine ihale edilen müteahhit ile BİRİM FİYAT SÖZLEŞME imzalanacak

BİLANÇO *Bu ihale için bilanço veya eşdeğer belgeler istendi*
İŞ HACMİ *Bu ihale için iş hacmine yönelik belgeler istendi*

ARANAN YAPI ARAÇLARI TAAHHÜTNAMESİ
Asfalt Plenti 1 Adet En Az 160 Ton Kapasiteli
Asfalt Finişeri 4 Adet
Demir Bandajlı Silindir 4 Adet
Lastik Tekerlekli Silindir 2 Adet
Toprak Silindiri 2 Adet
Asfalt Disbritörü 1 Adet
Asfalt Derz Kesme Makinesi 1 Adet
Süpürge Makinesi 1 Adet
Damperli Kamyon 20 Adet
Mekanik Plenti 1 Adet En Az 400 Ton/Sa Kapasiteli
Konkasör 1 Adet
Asfalt Kazma Makinesi 1 Adet
Lastik Tekerlekli Yükleyici 2 Adet
Greyder 2 Adet
Arazöz 2 Adet
Ekskavatör 4 Adet
Kazıcı Yükleyici 2 Adet

İhaleden Kaç Gün Önce İlan Edildi *28*

Yaklaşık Maliyet	996.622.460,79 TL
Aşırı Düşük Teklif Sınırı	632.195.439,01 TL
Makul Teklif	773.239.243,29 TL

İhalede Uygulanan Sınır Değer Katsayısı (N) : 1, 20 Teklifi Sınır Değerin Altında Kalan İsteklilerden Kanunun 38 inci Maddesine Göre açıklama istenecek.

Teklif Sayısı	5
Sorgulanacak Teklif	**Yok**
Kaç Elenen Teklif	*??? (EAEAT'in tayininde fiyat ile birlikte fiyat dışındaki unsurlar da dikkate alınacak)*

TEKLİFLER

DEMGÜN İNŞAAT+KADİR PETROL	*-22,41%*	773.239.243,29 TL
PROYOL İNŞAAT TİCARET LTD	*-17,14%*	825.807.350,00 TL
MİLA ENERJİ AŞ	*-13,85%*	858.581.693,50 TL
UĞUR İNŞAAT+MİRYOL İNŞ+AVC GRUP	*-9,44%*	902.544.724,00 TL
ÖRENSAN ELEKTRİK ve İNŞAAT MLZ PAZ LTD	*-4,82%*	948.617.654,50 TL
AĞAOĞLU DANIŞMANLIK (İlk Ot. Değ. Dışı)		

Bu ihalede KİY 38'inci madde kapsamında sınır değerin altında kalan teklif sahiplerinden, açıklama isteneceği koşulu yer aldığı için, İhale Komisyonunun ilk oturu değerlendirmesi sonucu, geçerli olduğunu açıkladığı tekliflere göre (ADTS) Aşırı Düşük Teklif sorgulamasına tabi olmayan dolayısıyla (EAEAT) Ekonomik Açıdan En Avantajlı Teklif olarak belirlenmesi ve işin üzerine ihale edilmesi ziyadesiyle muhtemel, makul (uygun) teklif sahibinin adres tel vb. iletişim bilgileri şöyle:

Demgün İnşaat Harfiyat Madencilik Tarım Nakliye Petrol Taahhüt San ve Tic AŞ + Kadir Petrol Ürünleri İnşaat Taşımacılık San Tic Ltd Şti İş Ortaklığı
Fatih Mah. 3320 Sk. No:27 İç Kapı No:3 72070 Batman - Sivas Şube: Hıdırali Köyü No: 158 Merkez Sivas + Fatih Mah. 3320 Sk. No:27 İç Kapı No:2 72070 Batman
0488 212 96 57 + 0488 212 96 57 - 0545 275 73 31
http://kadirpetrol.com.tr/
(Daha geniş bilgi için bakınız DİZİN)

Grup: AV - *(N) : 1,2 / (SV) Sorgulama Var (SD Altından Açıklama İstenecek)*

İstanbul Tuzla Bld Fen İşl Md

30.05.2025 tarihinde Tuzla İlçesi Genelinde Asfalt Kaplama ve Yama Yapılması yapım işi 4734 sayılı Kamu İhale Kanununun 19 uncu maddesine göre açık ihale usulü ile ihale edilerek teklifler alındı. (Bu ihalede teklifler sadece elektronik ortamda EKAP üzerinden alındı) **(Ekonomik açıdan en avantajlı teklif fiyatla birlikte fiyat dışındaki unsurlar da dikkate alınarak belirlenecek)**

TUZLA BELEDİYESİ FEN İŞLERİ MÜDÜRLÜĞÜ

2025/632322

İhale Tarihi	30 Mayıs 2025 Cuma
İhale Saati	11:00
İhale No	***2025/632322***
İhale Şekli	Açık İhale Usulü
Yasal Dayanak	Yapım 4734/19 Açık İhale
Yapılacağı Yer	Tuzla İlçe Sınırları
İşin Süresi (Gün)	200
Benzer İş	*(A) Altyapı İşleri V. Grup Karayolu İşleri (Altyapı + Üstyapı)*
İş Deneyimi (%)	50
Aranan Diploma	İnşaat Mühendisliği
Sözleşme Cinsi	Teklif Birim Fiyat Teklif verilecek ve ihale sonucu üzerine ihale edilen müteahhit ile BİRİM FİYAT SÖZLEŞME imzalanacak

ARANAN YAPI ARAÇLARI TAAHHÜTNAMESİ
İlanda Makine, Ekipman Belirtilmemiştir-
--

İhaleden Kaç Gün Önce İlan Edildi *21*

Yaklaşık Maliyet	163.619.598,00 TL
Aşırı Düşük Teklif Sınırı	85.644.781,46 TL
Makul Teklif	93.440.000,00 TL

İhalede Uygulanan Sınır Değer Katsayısı (N) : 1,2 - Teklifi Sınır Değerin Altında Kalan İsteklilerden Kanunun 38 inci Maddesine Göre açıklama istenecek.

Teklif Sayısı	10
Sorgulanacak Teklif	1
Kaç Elenen Teklif	*??? (EAEAT'in tayininde fiyat ile birlikte fiyat dışındaki unsurlar da dikkate alınacak)*

TEKLİFLER

ORKAR YAPI DEKORASYON İNŞ LTD	*-54,16%*	75.000.000,00 TL
KAR ASFALT YOL YAPIM İNŞ SAN ve TİC AŞ	*-42,89%*	93.440.000,00 TL
EMAY MİMARLIK MÜHENDİSLİK İNŞ LTD	*-42,73%*	93.700.000,00 TL
SANAYİ TEKNİK+ORMA TAAHHÜT	*-40,23%*	97.800.000,00 TL
KURAL MİMARİ YAPI İNŞ LTD	*-38,88%*	100.010.000,00 TL
TUNER YOL ASFALT NAKLİYAT İNŞ SAN LTD	*-34,08%*	107.854.000,00 TL
MÜJDECİLER GURUP İNŞAAT TAAAHHÜT LTD	*-29,84%*	114.790.000,00 TL
EFE GLOBAL+ARİFHAN YAPI	*-28,16%*	117.550.000,00 TL
ÖZ BARAKLAR İNŞ TAAH NAK HAF ASFALT LTD	*-6,00%*	153.800.000,00 TL
UYGAR ASFALT İNŞAAT LTD	*-3,07%*	158.600.000,00 TL
AĞAOĞLU DANIŞMANLIK (İlk Ot. Değ. Dışı)		

Bu ihalede KİY 38'inci madde kapsamında sınır değerin altında kalan teklif sahiplerinden, açıklama isteneceği koşulu yer aldığı için, İhale Komisyonunun ilk oturu değerlendirmesi sonucu, geçerli olduğunu açıkladığı tekliflere göre (ADTS) Aşırı Düşük Teklif sorgulamasına tabi olmayan dolayısıyla (EAEAT) Ekonomik Açıdan En Avantajlı Teklif olarak belirlenmesi ve işin üzerine ihale edilmesi ziyadesiyle muhtemel, makul (uygun) teklif sahibinin adres tel vb. iletişim bilgileri şöyle:

Kar Asfalt İnşaat Sanayi ve Ticaret Anonim Şirketi
Pelitli Mah 4415. Sk Kipsaş Sit No:29/4 Gebze/Kocaeli - Web Adres: Pelitli Mahallesi 4415 Sokak No: 20 Gebze / Kocaeli
0262 751 23 23 Faks: 0262 75110 52
https://www.kar.biz.tr/
(Daha geniş bilgi için bakınız DİZİN)

Grup: AV - *(N) : 1,2 / (SY) Sorgulama Yok (SD Altı Ret. İş Makul Teklif Sahibine İhale Edilecek)*

Kahramanmaraş Elbistan Bld İhale Servisi

30.05.2025 tarihinde Kilit Parke ve Bordür Taşı Döşeme Yapım İşi yapım işi 4734 sayılı Kamu İhale Kanununun 19 uncu maddesine göre açık ihale usulü ile ihale edilerek teklifler alındı. (Bu ihalede teklifler sadece elektronik ortamda EKAP üzerinden alındı)

ELBİSTAN BELEDİYESİ İHALE SERVİSİ

2025/676254

İhale Tarihi	30 Mayıs 2025 Cuma
İhale Saati	14:00
İhale No	***2025/676254***
İhale Şekli	Açık İhale Usulü
Yasal Dayanak	Yapım 4734/19 Açık İhale
Yapılacağı Yer	Elbistan İlçesi Mücavir Alan Sınırları İçinde
İşin Süresi (Gün)	360
Benzer İş	*A) Alt Yapı İşleri, V. Grup Karayolu İşleri (Altyapı+Üstyapı)*
İş Deneyimi (%)	50
Aranan Diploma	İnşaat Mühendisliği, Mimarlık
Sözleşme Cinsi	Teklif Birim Fiyat Teklif verilecek ve ihale sonucu üzerine ihale edilen müteahhit ile BİRİM FİYAT SÖZLEŞME imzalanacak

ARANAN YAPI ARAÇLARI TAAHHÜTNAMESİ
Kazıcı Yükleyici veya Forklift 3 Adet
Kompaktör 3 Adet
Su Tankeri 3 Adet
--

İhaleden Kaç Gün Önce İlan Edildi	*23*	
Yaklaşık Maliyet		40.900.000,00 TL
Aşırı Düşük Teklif Sınırı		25.093.818,18 TL
Makul Teklif		26.736.000,00 TL

İhalede Uygulanan Sınır Değer Katsayısı (N) : 1,20 - Sınır Değerin Altında Teklif Sunan İsteklilerin Teklifleri Açıklama İstenilmeksizin Reddedilecektir.

Teklif Sayısı	14
Sorgulanacak Teklif	**Yok**
Kaç Elenen Teklif	13

TEKLİFLER

ALİ DOĞAN ALNU İNŞAAT	*-34,63%*	**26.736.000,00 TL**
APPLE YAPI İNŞAAT LTD	*-28,48%*	*29.250.000,00 TL*
MEHMET SALİH EŞLİK	*-27,38%*	*29.700.000,00 TL*
SUNULLAH YÜKSEK	*-27,02%*	*29.850.000,00 TL*
UMUTYOL ASFALT İNŞAAT AŞ	*-26,83%*	*29.925.000,00 TL*
MERTCAN İNŞAAT TEMİZLİK TRM ÜRÜN LTD	*-25,04%*	*30.660.000,00 TL*
AKZEMİN MÜHENDİSLİK AŞ	*-24,67%*	*30.810.000,00 TL*
FİRİK YAPI+YOLAÇAN YAPI	*-22,03%*	*31.890.000,00 TL*
MİKAİL AKYÜZ İNŞAAT LTD	*-11,25%*	*36.300.000,00 TL*
BAZOĞLU TARIM+ŞEN TAHMİL	*-10,51%*	*36.600.000,00 TL*
SEÇKİN DOĞAN	*-8,09%*	*37.590.000,00 TL*
AKDER NAKLİYAT MÜH İNŞ TAAH SAN LTD	*-2,89%*	*39.717.000,00 TL*
İLHAN ÖZMEN	*4,55%*	*42.762.000,00 TL*
SAİMOĞLU BETON YAPI LTD	*19,32%*	*48.800.000,00 TL*

Bu ihalede KİY 38'inci madde kapsamında sınır değerin altında kalan tekliflerin reddedileceği koşulu yer aldığı için, İhale Komisyonunun ilk oturum değerlendirmesine göre , işin üzerine ihale edilmesi kuvvetle muhtemel, makul (uygun) teklif sahibinin adres tel vb. iletişim bilgileri şöyle:

Ali Doğan Alnu İnşaat
Güneşli Mah Hulusi Efendi Blv No:28 Elbistan 46300 Kahramanmaraş
0532 377 06 99
(Daha geniş bilgi için bakınız DİZİN)

AVIGrup DEMİRYOLU İŞLERİ (Alt+Üstyapı) *(Teklifler)*

AVI - TCDD

Grup: AVI - *(N) : 1 / (SY) Sorgulama Yok (SD Altı Ret. İş Makul Teklif Sahibine İhale Edilecek)*

TCDD Gn Md YHT Bölge Md Ankara

30.05.2025 tarihinde 84 DBM Mıntıkasında Hayvan Geçişlerini Önlemek Amacıyla Mevcut İhata Altlarına Beton Hatıl Yapılması İşi yapım işi 4734 sayılı Kamu İhale Kanununun 19 uncu maddesine göre açık ihale usulü ile ihale edilerek teklifler alındı. (Bu ihalede teklifler sadece elektronik ortamda EKAP üzerinden alındı) **(Ekonomik açıdan en avantajlı teklif fiyatla birlikte fiyat dışındaki unsurlar da dikkate alınarak belirlenecek)**

T.C DEVLET DEMİRYOLLARI İŞLETMESİ GENEL MÜDÜRLÜĞÜ(TCDD) YHT BÖLGE MÜDÜRLÜĞÜ (ANKARA)

2025/619581

İhale Tarihi	30 Mayıs 2025 Cuma
İhale Saati	14:00
İhale No	***2025/619581***
İhale Şekli	Açık İhale Usulü
Yasal Dayanak	Yapım 4734/19 Açık İhale
Yapılacağı Yer	Bilecik (Bozüyük) -Eskişehir (İnönü)
İşin Süresi (Gün)	180
Benzer İş	*AVI. Grup: Demiryolu İşleri*
İş Deneyimi (%)	50
Aranan Diploma	İnşaat Mühendisliği
Sözleşme Cinsi	Teklif Birim Fiyat Teklif verilecek ve ihale sonucu üzerine ihale edilen müteahhit ile BİRİM FİYAT SÖZLEŞME imzalanacak

ARANAN YAPI ARAÇLARI TAAHHÜTNAMESİ
İlanda ve Sözleşme Tasarısında Makine, Ekipman Belirtilmemiştir-
--

İhaleden Kaç Gün Önce İlan Edildi	*25*	
Yaklaşık Maliyet		41.949.871,86 TL
Aşırı Düşük Teklif Sınırı		26.898.660,10 TL
Makul Teklif		26.925.006,00 TL

İhalede Uygulanan Sınır Değer Katsayısı (N) : 1 - Sınır Değerin Altında Teklif Sunan İsteklilerin Teklifleri Açıklama İstenilmeksizin Reddedilecektir.

Teklif Sayısı	49
Sorgulanacak Teklif	**Yok**
Kaç Elenen Teklif	*??? (EAEAT'in tayininde fiyat ile birlikte fiyat dışındaki unsurlar da dikkate alınacak)*

TEKLİFLER

YUNUS SONGUR	*-39,76%*	25.270.854,00 TL
EMRULLAH BİLİŞİK	*-38,14%*	25.948.140,00 TL
ENES ASLAN (ELAZIĞ)	*-38,09%*	25.972.350,00 TL
AR MÜHENDİSLİK İNŞAAT ve SAN LTD	*-37,73%*	26.121.420,00 TL
AHMET GÜRHAN ADA MÜHENDİSLİK	*-37,39%*	26.263.530,00 TL
BERAT TEZER+ASYAM YAPI	*-37,28%*	26.312.970,00 TL
OSKARAY PROJE MÜHENDİSLİK	*-37,16%*	26.362.572,00 TL
SYM GRUP İNŞAAT TEMİZLİK LTD	*-36,98%*	26.438.700,00 TL
YESHİLKAYA İNŞAAT+MUSTAFA ÇAĞRI TEZCAN	*-36,88%*	26.479.038,00 TL
YAPIFEN MÜHENDİSLİK MÜŞ İNŞ TİC LTD	*-36,76%*	26.527.806,00 TL
PROHİM PROJE HARİTA LTD	*-36,60%*	26.594.580,00 TL
ARİF SAMİ YEŞİLBAŞ ASY İNŞAAT	*-36,45%*	26.661.006,72 TL
TUĞRUL ÖZDEMİR+AYGÜN YOLYAPI	*-36,43%*	26.665.923,00 TL
MELİH TÜRKOĞLU MUT MÜH İNŞ SAN TİC	*-36,31%*	26.717.100,00 TL
YÜCELER KAYI İNŞAAT TAAHHÜT MADEN LTD	*-36,30%*	26.722.045,14 TL
CANPOLAT YOL YAPI AŞ	*-36,15%*	26.784.144,00 TL
DURU TASARIM TEKNİK MİM MÜH TAAH LTD	***-35,82%***	**26.925.006,00 TL**
END HAZIR BETON	*-35,78%*	26.941.005,06 TL
DİKEY GRUP MİM MÜH YAPI LTD	*-35,65%*	26.994.900,00 TL
AYÇ ENDÜSTRİ İNŞAAT AŞ	*-35,42%*	27.089.400,00 TL
AYDEMİRYOL YAPI İNŞ TAAH SAN LTD	*-35,37%*	27.110.520,00 TL
MEHMET MELİK+KEMAL YAZAR	*-35,13%*	27.210.906,00 TL
ALTERA YOL YAPI AŞ	*-34,70%*	27.392.820,00 TL
MEHMET ŞERAFETTİN PEHLİVAN	*-34,33%*	27.547.500,00 TL
ABDULKADİR AKGÜL	*-34,15%*	27.622.632,00 TL
GÜNDÜZ BETON ve YAPI ELEMANLARI İNŞ LTD	*-33,79%*	27.776.454,00 TL
AYDIN TANRIVERDİ İNŞAAT MÜHENDİSLİK	*-33,79%*	27.776.610,00 TL
BEZİRGAN İNŞAAT TAAH ve TİC LTD	*-33,73%*	27.799.212,00 TL
CANDAŞ YUMUŞAK+ÖZ ERGEN İNŞAAT	*-33,71%*	27.809.160,00 TL
EMBA PROJE TURİZM İNŞAAT TİC ve SAN LTD	*-33,65%*	27.835.200,00 TL
ANKARAY İNŞAAT TİCARET ANONİM ŞİRKETİ	*-33,56%*	27.871.488,00 TL
BURAK BİTİK	*-33,41%*	27.935.760,00 TL
MBA TARIM ve HAYVANCILIKGIDA İNŞ LTD	*-33,39%*	27.944.460,00 TL
ve DİĞERLERİ (Toplam 49 Teklif)	*-33,22%*	28.013.670,00 TL

Bu ihalede KİY 38'inci madde kapsamında sınır değerin altında kalan tekliflerin reddedileceği koşulu yer aldığı için, İhale Komisyonunun ilk oturum değerlendirmesine göre , işin üzerine ihale edilmesi kuvvetle muhtemel, makul (uygun) teklif sahibinin adres tel vb. iletişim bilgileri şöyle:

DİZİN
Sayfa 72

Duru Tasarım Teknik Mimarlık Mühendislik Taahhüt Nakliye Ticaret ve Sanayi Limited Şirketi
Cedit Mah Gençlik Cad No: 55/12 İlkadım/Samsun
0362 502 12 00
(Daha geniş bilgi için bakınız DİZİN)

YİBİGT_2.7Grup HİÇ BİR BENZER İŞ KAPSAMINA GİRMEYEN İŞLER *(Teklifler)*

YİBİGT_2.7 - KGM

Grup: YİBİGT_2.7 - *(N) : 1 / (SV) Sorgulama Var (SD Altından Açıklama İstenecek)*

Karayolları 13 Bölge Md Antalya

30.05.2025 tarihinde Karayolları 13 Bölge Müdürlüğüne Bağlı Muhtelif Yollarda Çift Kat Sathi Kaplama Yapılması yapım işi 4734 sayılı Kamu İhale Kanununun 19 uncu maddesine göre açık ihale usulü ile ihale edilerek teklifler alındı. (Bu ihalede teklifler sadece elektronik ortamda EKAP üzerinden alındı) **(Ekonomik açıdan en avantajlı teklif fiyatla birlikte fiyat dışındaki unsurlar da dikkate alınarak belirlenecek)**

BÖLGE MÜDÜRLÜĞÜ-13.BÖLGE ANTALYA DİĞER ÖZEL BÜTÇELİ KURULUŞLAR KARAYOLLARI GENEL MÜDÜRLÜĞÜ

2025/612926

İhale Tarihi	30 Mayıs 2025 Cuma
İhale Saati	10:00
İhale No	***2025/612926***
İhale Şekli	Açık İhale Usulü
Yasal Dayanak	Yapım 4734/19 Açık İhale
Yapılacağı Yer	Karayolları 13 Bölge Müdürlüğü Dahilindeki Muhtelif Yollar
İşin Süresi (Gün)	500
Benzer İş	*(A) -V. Grup Karayolları İşleri (Altyapı-Üstyapı) veya YİBİGT 2.7 Sathi Kaplama Yapılması İşleri*
İş Deneyimi (%)	70
Aranan Diploma	İnşaat Mühendisliği, Makine Mühendisliği
Sözleşme Cinsi	Teklif Birim Fiyat Teklif verilecek ve ihale sonucu üzerine ihale edilen müteahhit ile BİRİM FİYAT SÖZLEŞME imzalanacak

BİLANÇO *Bu ihale için bilanço veya eşdeğer belgeler istendi*
İŞ HACMİ *Bu ihale için iş hacmine yönelik belgeler istendi*

ARANAN YAPI ARAÇLARI TAAHHÜTNAMESİ
İlanda Makine, Ekipman Belirtilmemiştir-
--

İhaleden Kaç Gün Önce İlan Edildi *24*

Yaklaşık Maliyet	94.409.895,10 TL
Aşırı Düşük Teklif Sınırı	49.612.888,13 TL
Makul Teklif	49.760.650,00 TL

İhalede Uygulanan Sınır Değer Katsayısı (N) : 1 - Teklifi Sınır Değerin Altında Kalan İsteklilerden Kanunun 38 inci Maddesine Göre açıklama istenecek.

Teklif Sayısı	25
Sorgulanacak Teklif	15
Kaç Elenen Teklif	*??? (EAEAT'in tayininde fiyat ile birlikte fiyat dışındaki unsurlar da dikkate alınacak)*

TEKLİFLER

ÖNDER ASLAN	*-65,11%*	**32.939.510,00 TL**
MMC GRUP YAPI İNŞAAT AŞ	*-59,90%*	**37.858.900,00 TL**
ELİF TAŞIMACILIK TUR PETR İNŞ LTD	*-57,26%*	**40.352.600,00 TL**
HAZIR TEKNİK İNŞAAT AŞ	*-54,38%*	**43.073.000,00 TL**
MÜJDECİLER GURUP İNŞAAT TAAAHHÜT LTD	*-53,18%*	**44.204.233,00 TL**
ŞEKER PETROL ÜRÜNLERİ PAZ İNŞ LTD	*-53,09%*	**44.283.578,00 TL**
BRK ALT YAPI İNŞAAT AŞ	*-52,58%*	**44.773.250,00 TL**
MRK YOL YAPI İNŞAAT TAAHHÜT AŞ	*-52,22%*	**45.113.300,00 TL**
RENGİN LOJİSTİK LTD	*-51,70%*	**45.600.705,00 TL**
SİBA İNŞAAT MÜTEAHHİTLİK NAKLİYAT LTD	*-51,01%*	**46.246.800,00 TL**
TÜRKMET ENERJİ ELKTRK ÜRET İNŞ AŞ	*-50,18%*	**47.037.983,00 TL**
ASURYOL İNŞAAT SAN ve TİC AŞ	*-49,57%*	**47.607.000,00 TL**
UMUTYOL ASFALT İNŞAAT AŞ	*-49,50%*	**47.675.010,00 TL**
MFC YOL PETROL	*-48,89%*	**48.248.561,00 TL**
ASYURT TARIM ÜRÜNLERİ PETROL GIDA LTD	*-47,86%*	**49.224.708,53 TL**
KADİR PETROL ÜRN İNŞ SAN TİC LTD ŞTİ	*-47,29%*	**49.760.650,00 TL**
EMİR YILDIZ+TAŞKIRAN YOL	*-45,12%*	51.812.285,00 TL
HASFALT İNŞAAT MADENCİLİK PETROL LTD	*-42,37%*	54.408.000,00 TL
İNCİYOL PETROL NAKLİYE İNŞAAT AŞ	*-40,57%*	56.108.250,00 TL
KOCAERLER HAFRİYAT NAK MAD ve İNŞ LTD	*-40,21%*	56.448.300,00 TL
ÖZTAÇ PETROL HAFRİYAT İNŞ NAK LTD	*-37,09%*	59.395.400,00 TL
ANTALYA YOL SANAYİ TİCARET AŞ	*-34,73%*	61.623.861,00 TL
TEZCAN CANITEZ+SİYAM GROUP	*-28,88%*	67.148.540,00 TL
ATLAS GLOBAL ENERJİ AŞ	*-23,16%*	72.544.000,00 TL
YERGİNLER HARFİYAT İNŞAAT TAAH TİC LTD	*-15,37%*	79.894.747,50 TL
AĞAOĞLU DANIŞMANLIK İÇ (İlk Ot. Değ. Dışı)		
MEHMET ATA DOĞMUŞ+TERECE İNŞAAT(İlk Ot. Değ. Dışı)		

Bu ihalede KİY 38'inci madde kapsamında sınır değerin altında kalan teklif sahiplerinden, açıklama isteneceği koşulu yer aldığı için, İhale Komisyonunun ilk oturu değerlendirmesi sonucu, geçerli olduğunu açıkladığı tekliflere göre (ADTS) Aşırı Düşük Teklif sorgulamasına tabi olmayan dolayısıyla (EAEAT) Ekonomik Açıdan En Avantajlı Teklif olarak belirlenmesi ve işin üzerine ihale edilmesi ziyadesiyle muhtemel, makul (uygun) teklif sahibinin adres tel vb. iletişim bilgileri şöyle:

Kadir Petrol Ürünleri İnşaat Taşımacılık Hafriyat Madencilik Sanayi ve Ticaret Limited Şirketi
Fatih Mah. 3320 Sk. No:27 İç Kapı No:2 72070 Batman
0488 215 96 57 - 0545 275 73 31
Faks: 0488 212 96 56
(Daha geniş bilgi için bakınız DİZİN)

BIIGrup ÜSTYAPI (Bina) İşleri (Teklifler)

BII - TOKİ

Grup: BII - *(N) : 1 / (SV) Sorgulama Var (SD Altından Açıklama İstenecek)*

TOKİ Toplu Konut İdare Bşk

30.05.2025 tarihinde Konya İli, Selçuklu İlçesi, Sille Mahallesi 520 Adet Konut, 1'er Adet Cami, Ticaret Merkezi ve 24 Derslikli İlköğretim Okulu İnşaatı ile Altyapı ve Çevre Düzenlemesi İkmal İşi yapım işi 4734 sayılı Kamu İhale Kanununun 19 uncu maddesine göre açık ihale usulü ile ihale edilerek teklifler alındı. (Bu ihalede teklifler sadece elektronik ortamda EKAP üzerinden alındı)(İhale yerli ve yabancı tüm isteklilere açık olup yerli istekliler lehine % 15 oranında fiyat avantajı uygulanacağı koşulu duyuruda yer almıştı)
T.C. ÇEVRE, ŞEHİRCİLİK VE İKLİM DEĞİŞİKLİĞİ BAKANLIĞI TOPLU KONUT İDARESİ BAŞKANLIĞI

2025/604003

İhale Tarihi	30 Mayıs 2025 Cuma
İhale Saati	11:00
İhale No	***2025/604003***
İhale Şekli	Açık İhale Usulü
Yasal Dayanak	Yapım 4734/19 Açık İhale
Yapılacağı Yer	Konya
İşin Süresi (Gün)	550
Benzer İş	*B/II Grubu İşler*
İş Deneyimi (%)	70
Aranan Diploma	İnşaat Mühendisliği, Mimarlık
Sözleşme Cinsi	Anahtar Teslimi Götürü Bedel Teklif verilecek ve ihale sonucu üzerine ihale edilen müteahhit ile ANAHTAR TESLİMİ GÖTÜRÜ BEDEL sözleşme imzalanacak

BİLANÇO *Bu ihale için bilanço veya eşdeğer belgeler istendi*
İŞ HACMİ *Bu ihale için iş hacmine yönelik belgeler istendi*

ARANAN YAPI ARAÇLARI TAAHHÜTNAMESİ
İlanda ve Sözleşme Tasarısında Makine, Ekipman Belirtilmemiştir-
--

İhaleden Kaç Gün Önce İlan Edildi *32*

Yaklaşık Maliyet	1.766.611.675,04 TL
Aşırı Düşük Teklif Sınırı	1.325.687.799,04 TL
Makul Teklif	1.390.000.000,00 TL

İhalede Uygulanan Sınır Değer Katsayısı (N) : 1, 00 Teklifi Sınır Değerin Altında Kalan İsteklilerden Kanunun 38 inci Maddesine Göre açıklama istenecek.

Teklif Sayısı	6
Sorgulanacak Teklif	1
Kaç Elenen Teklif	4

TEKLİFLER

FEHA İNŞAAT+GÜVENİŞ MÜHENDİSLİK	*-25,11%*	**1.323.030.000,00 TL**
ARTI DEĞER İNŞAAT OTO SAN AŞ	*-21,32%*	**1.390.000.000,00 TL**
KOMYAPI HAZIR BETON PREFABRİK İNŞ AŞ	*-15,77%*	*1.488.000.000,00 TL*
ATLAS YAPIYOL+KÖZ YAPI	*-15,37%*	*1.495.000.000,00 TL*
İNNOVATÖR İNŞAAT+STAR PLUS	*-12,95%*	*1.537.800.000,00 TL*
DİCLE PROJE+YILYAPI GAYRİMENKUL	*-4,45%*	*1.688.000.000,00 TL*

Bu ihalede KİY 38'inci madde kapsamında sınır değerin altında kalan teklif sahiplerinden, açıklama isteneceği koşulu yer aldığı için, İhale Komisyonunun ilk oturu değerlendirmesi sonucu, geçerli olduğunu açıkladığı tekliflere göre (ADTS) Aşırı Düşük Teklif sorgulamasına tabi olmayan dolayısıyla (EAEAT) Ekonomik Açıdan En Avantajlı Teklif olarak belirlenmesi ve işin üzerine ihale edilmesi ziyadesiyle muhtemel, makul (uygun) teklif sahibinin adres tel vb. iletişim bilgileri şöyle:

Artı Değer İnşaat Otomotiv Sanayi ve Dış Ticaret AŞ
Aydınlı Mah. Malkoç Sok. No:1/C D:30 Tuzla/İstanbul
0216 228 34 65 Faks: 0 216 379 91 18
https://artidegerinsaat.com
(Daha geniş bilgi için bakınız DİZİN)

BIIIGrup ÜSTYAPI (Bina) İşleri (Teklifler)

BIII - TOKİ

Grup: BIII - *(N) : 1 / (SV) Sorgulama Var (SD Altından Açıklama İstenecek)*

TOKİ Toplu Konut İdare Bşk

30.05.2025 tarihinde Amasya İli Merkez İlçesi Yuvacık Mahallesi 190 Adet Konut İnşaatı ile Altyapı ve Çevre Düzenlemesi İşi yapım işi 4734 sayılı Kamu İhale Kanununun 19 uncu maddesine göre açık ihale usulü ile ihale edilerek teklifler alındı. (Bu ihalede teklifler sadece elektronik ortamda EKAP üzerinden alındı)(İhale yerli ve yabancı tüm isteklilere açık olup yerli istekliler lehine % 15 oranında fiyat avantajı uygulanacağı koşulu duyuruda yer almıştı)
T.C. ÇEVRE, ŞEHİRCİLİK VE İKLİM DEĞİŞİKLİĞİ BAKANLIĞI TOPLU KONUT İDARESİ BAŞKANLIĞI

2025/629668

İhale Tarihi	30 Mayıs 2025 Cuma
İhale Saati	14:00
İhale No	***2025/629668***
İhale Şekli	Açık İhale Usulü
Yasal Dayanak	Yapım 4734/19 Açık İhale
Yapılacağı Yer	Amasya
İşin Süresi (Gün)	450
Benzer İş	*B/III Grubu*
İş Deneyimi (%)	90
Aranan Diploma	İnşaat Mühendisliği, Mimarlık
Sözleşme Cinsi	Anahtar Teslimi Götürü Bedel Teklif verilecek ve ihale sonucu üzerine ihale edilen müteahhit ile ANAHTAR TESLİMİ GÖTÜRÜ BEDEL sözleşme imzalanacak

BİLANÇO *Bu ihale için bilanço veya eşdeğer belgeler istendi*
İŞ HACMİ *Bu ihale için iş hacmine yönelik belgeler istendi*

ARANAN YAPI ARAÇLARI TAAHHÜTNAMESİ
İlanda ve Sözleşme Tasarısında Makine, Ekipman Belirtilmemiştir-
--

İhaleden Kaç Gün Önce İlan Edildi *29*

Yaklaşık Maliyet	572.023.359,22 TL
Aşırı Düşük Teklif Sınırı	411.548.956,39 TL
Makul Teklif	437.277.000,00 TL

İhalede Uygulanan Sınır Değer Katsayısı (N) : 1, 00 Teklifi Sınır Değerin Altında Kalan İsteklilerden Kanunun 38 inci Maddesine Göre açıklama istenecek.

Teklif Sayısı	4
Sorgulanacak Teklif	1
Kaç Elenen Teklif	2

TEKLİFLER

CENTİLMEN İNŞAAT+VAREN İNŞAAT	*-28,69%*	**407.897.000,00 TL**
ELAZIĞ BULUT YAPI İNŞ LTD	*-23,56%*	**437.277.000,00 TL**
ONBAR İNŞAAT+SUR İNŞAAT	*-22,39%*	*443.940.000,00 TL*
BARSOY İNŞAAT+HASAN GÜNDÜZ	*-22,30%*	*444.440.000,00 TL*

Bu ihalede KİY 38'inci madde kapsamında sınır değerin altında kalan teklif sahiplerinden, açıklama isteneceği koşulu yer aldığı için, İhale Komisyonunun ilk oturu değerlendirmesi sonucu, geçerli olduğunu açıkladığı tekliflere göre (ADTS) Aşırı Düşük Teklif sorgulamasına tabi olmayan dolayısıyla (EAEAT) Ekonomik Açıdan En Avantajlı Teklif olarak belirlenmesi ve işin üzerine ihale edilmesi ziyadesiyle muhtemel, makul (uygun) teklif sahibinin adres tel vb. iletişim bilgileri şöyle:

Elazığ Bulut Yapı Sanayi ve Ticaret Limited Şirketi (Eski Unvan; Elazığ Bulut Yapı İnşaat Mim müh Emlakçılık Tşmclk Gıda Üretim Paz San ve Tic Ltd Şti)
Çarşı Mah 2008 Sk C Blok No:24/16 Merkez/Elazığ - Web Adres; İstasyon Caddesi PTT Altı Mühendisler İş Merkezi No : 7 Kat : 1 Elazığ
0.424 234 24 23 - 0532 728 43 23 - 0.532 748 16 78
https://www.elazigbulutyapi.com/
(Daha geniş bilgi için bakınız DİZİN)

BIII - ÜNİVERSİTE

Grup: BIII - *(N) : 1 / (SY) Sorgulama Yok (SD Altı Ret. İş Makul Teklif Sahibine İhale Edilecek)*

Aydın Adnan Menderes Üniversitesi Yapı İşl Tek Dai Bşk

30.05.2025 tarihinde Hastane Ek Poliklinik ve Laboratuvar Binası İşi yapım işi 4734 sayılı Kamu İhale Kanununun 19 uncu maddesine göre açık ihale usulü ile ihale edilerek teklifler alındı. (Bu ihalede teklifler sadece elektronik ortamda EKAP üzerinden alındı)

YAPI İŞLERİ VE TEKNİK DAİRE BAŞKANLIĞI YÜKSEKÖĞRETİM KURUMLARI AYDIN ADNAN MENDERES ÜNİVERSİTESİ

2025/644515

İhale Tarihi 30 Mayıs 2025 Cuma
İhale Saati 10:00
İhale No ***2025/644515***
İhale Şekli Açık İhale Usulü
Yasal Dayanak Yapım 4734/19 Açık İhale
Yapılacağı Yer Aydın
İşin Süresi (Gün) 360
Benzer İş *(B) Üst Yapı (Bina) Grubu İşler Başlığının III. Grubunda Sayılan İşler*
İş Deneyimi (%) 100
Aranan Diploma İnşaat Mühendisliği
Sözleşme Cinsi Anahtar Teslimi Götürü Bedel Teklif verilecek ve ihale sonucu üzerine ihale edilen müteahhit ile ANAHTAR TESLİMİ GÖTÜRÜ BEDEL sözleşme imzalanacak

BİLANÇO *Bu ihale için bilanço veya eşdeğer belgeler istendi*
İŞ HACMİ *Bu ihale için iş hacmine yönelik belgeler istendi*

ARANAN YAPI ARAÇLARI TAAHHÜTNAMESİ
İlanda ve Sözleşme Tasarısında Makine, Ekipman Belirtilmemiştir-
--

İhaleden Kaç Gün Önce İlan Edildi *22*

Yaklaşık Maliyet	119.231.906,53 TL
Aşırı Düşük Teklif Sınırı	87.465.717,56 TL
Makul Teklif	87.877.777,00 TL

İhalede Uygulanan Sınır Değer Katsayısı (N) : 1 - Sınır Değerin Altında Teklif Sunan İsteklilerin Teklifleri Açıklama İstenilmeksizin Reddedilecektir.

Teklif Sayısı 12
Sorgulanacak Teklif **Yok**
Kaç Elenen Teklif 11

TEKLİFLER

ASEC İNŞAAT+ORDO MÜHENDİSLİK	-26,30%	87.877.777,00 TL
PALGÜÇ ENERJİ+AL MEM YAPI	-24,94%	89.489.721,00 TL
LENUR İNŞAAT GAYRİMENKUL AŞ	-21,46%	93.640.000,00 TL
ARAM GRUP İNŞAAT AŞ	-20,81%	94.424.449,00 TL
MURAT KARA GDK MÜHENDİSLİK İNŞ TAAH TİC	-20,51%	94.773.330,00 TL
MAHİR GRUP+İLYAS SOSAN	-19,67%	95.777.000,00 TL
YILMAZ AYNAS+NURULLAH KAZANKAYA	-16,16%	99.965.000,00 TL
PRİMER YAPI+ÇAĞATAY AKSAKAL	-14,68%	101.723.000,00 TL
KIRMIZITAŞLAR İNŞAAT GIDA PET OTOM LTD	-14,08%	102.449.000,00 TL
TARLAK YAPI İNŞAAT AŞ	7,19%	127.800.000,00 TL
ENM İNŞAAT PROJE MÜHENDİSLİK LTD	12,75%	134.431.134,00 TL
ALTE GRUP YAPI MÜHENDİSLİK İNŞAAT LTD	24,97%	149.000.000,00 TL

Bu ihalede KİY 38'inci madde kapsamında sınır değerin altında kalan tekliflerin reddedileceği koşulu yer aldığı için, İhale Komisyonunun ilk oturum değerlendirmesine göre , işin üzerine ihale edilmesi kuvvetle muhtemel, makul (uygun) teklif sahibinin adres tel vb. iletişim bilgileri şöyle:

Asec İnşaat ve Ticaret Anonim Şirketi + Ordo Mühendislik Anonim Şirketi İş Ortaklığı
Aziziye Mah. Pilot Sk. No: 10 / 7 Çankaya Ankara + Merkez Edensi Mah Mısır Sk No:27 /Merkez/Denizli
/ + 0258 241 20 35
http://ordo.com.tr
(Daha geniş bilgi için bakınız DİZİN)

Grup: BIII - *(N) : 1 / (SY) Sorgulama Yok (SD Altı Ret. İş Makul Teklif Sahibine İhale Edilecek)*

Eskişehir Anadolu Üniversitesi Yap İşl Tek Dai Bşk

30.05.2025 tarihinde Merkezler ve Birimler Binası Güçlendirme ve Tadilatı Yapım İşi yapım işi 4734 sayılı Kamu İhale Kanununun 19 uncu maddesine göre açık ihale usulü ile ihale edilerek teklifler alındı. (Bu ihalede teklifler sadece elektronik ortamda EKAP üzerinden alındı)

YAPI İŞLERİ VE TEKNİK DAİRE BAŞKANLIĞI YÜKSEKÖĞRETİM KURUMLARI ANADOLU ÜNİVERSİTESİ

2025/576461

İhale Tarihi 30 Mayıs 2025 Cuma
İhale Saati 10:30
İhale No ***2025/576461***
İhale Şekli Açık İhale Usulü
Yasal Dayanak Yapım 4734/19 Açık İhale
Yapılacağı Yer Yunus Emre Kampüsü-Tepebaşı/Eskişehir
İşin Süresi (Gün) 330
Benzer İş *BIII Grubu İşler veya BIII Grubuna Giren Güçlendirme, Onarım ve Tadilat İşleri*
İş Deneyimi (%) 80
Aranan Diploma İnşaat Mühendisliği, Mimarlık
Sözleşme Cinsi Anahtar Teslimi Götürü Bedel Teklif verilecek ve ihale sonucu üzerine ihale edilen müteahhit ile ANAHTAR TESLİMİ GÖTÜRÜ BEDEL sözleşme imzalanacak

ARANAN YAPI ARAÇLARI TAAHHÜTNAMESİ
İlanda ve Sözleşme Tasarısında Makine, Ekipman Belirtilmemiştir-
--

İhaleden Kaç Gün Önce İlan Edildi *23*

Yaklaşık Maliyet	102.207.922,26 TL
Aşırı Düşük Teklif Sınırı	77.204.813,21 TL
Makul Teklif	79.399.000,00 TL

İhalede Uygulanan Sınır Değer Katsayısı (N) : 1,0 - Sınır Değerin Altında Teklif Sunan İsteklilerin Teklifleri Açıklama İstenilmeksizin Reddedilecektir.

Teklif Sayısı 16
Sorgulanacak Teklif **Yok**
Kaç Elenen Teklif 15

TEKLİFLER

LENUR İNŞAAT GAYRİMENKUL AŞ	-28,93%	72.640.000,00 TL
ALİ BİTİRGİÇ+MERDEN İNŞAAT	-27,14%	74.473.800,00 TL
MURAT TALAY+AYHAN SUBAŞI	-26,79%	74.824.000,00 TL
MUHSİN BUZTEPE+MOMENT MÜHENDİSLİK	-26,38%	75.244.963,00 TL
ATLIHAN İNŞAAT+ONAY YILMAZ	-25,65%	75.989.000,00 TL
NAPA MEDİKAL+UĞUR GÜNDOĞAN	-22,32%	79.399.000,00 TL
TEPE PANORAMA TURIZM YAT INŞ AŞ	-16,25%	85.600.000,00 TL
SUH METAL+MEMCAN İNŞAAT	-15,45%	86.413.000,00 TL
DOĞAN TELEKOMÜNİKASYON BKZ DOĞAN LG	-14,99%	86.890.000,00 TL
BAHAR ORUÇ DEMİR MÜHENDİSLİK	-13,03%	88.888.888,00 TL
SİNAN KOÇLU+ABDULSAMED ÖZTÜRK	-10,55%	91.425.000,00 TL
ANADOLU HES ENERJİ PROJE İNŞ ELEK AŞ	-9,24%	92.769.000,00 TL
SB KİMYA İNŞAAT SAN ve TİC AŞ	-7,15%	94.900.047,00 TL
DAĞYAPI PREFABRİK YAPI MLZ İNŞ MADEN AŞ	-1,18%	101.000.000,00 TL
KANDEMİR DANIŞMANLIK+YILDIRIMLAR İNŞAAT	-1,08%	101.101.000,00 TL
TÖZ İNŞAAT TAAHHÜT EĞİTİM DANIŞ LTD	55,90%	159.339.000,00 TL

Bu ihalede KİY 38'inci madde kapsamında sınır değerin altında kalan tekliflerin reddedileceği koşulu yer aldığı için, İhale Komisyonunun ilk oturum değerlendirmesine göre , işin üzerine ihale edilmesi kuvvetle muhtemel, makul (uygun) teklif sahibinin adres tel vb. iletişim bilgileri şöyle:

Uğur Gündoğan
Mustafa Kemal Mahallesi Dumlupınar Bulvarı 274/7/152 06530 Çankaya/Ankara
(Daha geniş bilgi için bakınız DİZİN)

Grup: BIII - *(N) : 1 / (SY) Sorgulama Yok (SD Altı Ret. İş Makul Teklif Sahibine İhale Edilecek)*

İstanbul Teknik Üniversitesi Yapı İşl Tek Dai Bşk

30.05.2025 tarihinde İTÜ Gümüşsuyu Prof Dr Necmettin Erbakan Yerleşkesi Erkek Öğrenci Yurdu Yangın Önlemleri Tadilat Onarım Yenileme İnşaatı (2025) yapım işi 4734 sayılı Kamu İhale Kanununun 19 uncu maddesine göre açık ihale usulü ile ihale edilerek teklifler alındı. (Bu ihalede teklifler sadece elektronik ortamda EKAP üzerinden alındı)

YAPI İŞLERİ VE TEKNİK DAİRE BAŞKANLIĞI YÜKSEKÖĞRETİM KURUMLARI İSTANBUL TEKNİK ÜNİVERSİTESİ

2025/695179

İhale Tarihi 30 Mayıs 2025 Cuma
İhale Saati 10:30
İhale No ***2025/695179***
İhale Şekli Açık İhale Usulü
Yasal Dayanak Yapım 4734/19 Açık İhale
Yapılacağı Yer İTÜ Gümüşsuyu Prof. Dr. Necmettin Erbakan Yerleşkesi İstanbul
İşin Süresi (Gün) 250
Benzer İş *(B) III.Bina İşleri veya (C) I.Sıhhi Tesisat İşleri veya (D) IV.1 kV Altı Elektrik Tesisat ve Kesintisiz Güç Kaynağı Tesisat İşleri*
İş Deneyimi (%) 70

Aranan Diploma Elektrik Mühendisliği Elektrik ve Elektronik Mühendisliği Elektronik Mühendisliği İnşaat Mühendisliği Makine Mühendisliği Mimarlık
Sözleşme Cinsi Anahtar Teslimi Götürü Bedel Teklif verilecek ve ihale sonucu üzerine ihale edilen müteahhit ile ANAHTAR TESLİMİ GÖTÜRÜ BEDEL sözleşme imzalanacak

ARANAN YAPI ARAÇLARI TAAHHÜTNAMESİ
İlanda Makine, Ekipman Belirtilmemiştir-
--
İhaleden Kaç Gün Önce İlan Edildi *15*

Yaklaşık Maliyet	16.272.490,92 TL
Aşırı Düşük Teklif Sınırı	12.777.683,50 TL
Makul Teklif	13.458.000,00 TL

İhalede Uygulanan Sınır Değer Katsayısı (N) : 1 - Sınır Değerin Altında Teklif Sunan İsteklilerin Teklifleri Açıklama İstenilmeksizin Reddedilecektir.

Teklif Sayısı	9
Sorgulanacak Teklif	Yok
Kaç Elenen Teklif	8

TEKLİFLER

TÜMAY ELEKTRİK PANO ve SOĞUTMA LTD	-17,30%	13.458.000,00 TL
LUTFU AKGÜL AKGÜL İNŞAAT	-15,35%	13.775.000,00 TL
MABER YAPI ELEKTRİK	-5,12%	15.440.000,00 TL
SİNAN YAĞIZ CENGİZ	13,07%	18.399.444,00 TL
SAY MEKANİK PROJE İNŞAAT SANAYİ LTD	18,29%	19.249.500,00 TL
KOCAMAN İNŞAAT MİMARLIK ONUR KOCAMAN	41,34%	23.000.000,00 TL
MURAT BEYRİ POLİMAT MÜHENDİSLİK	45,95%	23.750.000,00 TL
SUNDAY YAPI İNŞAAT LTD	46,81%	23.890.000,00 TL
MCDATA TEKNOLOJİ MÜH SAN TİC AŞ	102,80	33.000.000,00 TL

Bu ihalede KİY 38'inci madde kapsamında sınır değerin altında kalan tekliflerin reddedileceği koşulu yer aldığı için, İhale Komisyonunun ilk oturum değerlendirmesine göre , işin üzerine ihale edilmesi kuvvetle muhtemel, makul (uygun) teklif sahibinin adres tel vb. iletişim bilgileri şöyle:

Tümay Elektrik Panove Soğutma Sistemleri Sanayi Ticaret Limited Şirketi
Kağıthane Sanayi Mah. Güzelyonca Sk. No: 18/A İstanbul
0212 278 03 44
Faks: 0212 284 28 17
http://www.tumayltd.com/
(Daha geniş bilgi için bakınız DİZİN)

BIII - MİLLİ EĞİTİM BAKANLIĞI

Grup: BIII - *(N) : 1 / (SV) Sorgulama Var (SD Altından Açıklama İstenecek)*

Van İl Milli Eğt Md

30.05.2025 tarihinde İpekyolu İlçesi Selimbey Mahallesi (YİKOB Yeri) 24 Derslik Lise ve Spor Salonu İnşaatı ve Çevre Düzenlemesi Yapım İşi yapım işi 4734 sayılı Kamu İhale Kanununun 19 uncu maddesine göre açık ihale usulü ile ihale edilerek teklifler alındı. (Bu ihalede teklifler sadece elektronik ortamda EKAP üzerinden alındı)
VAN İL MİLLİ EĞİTİM MÜDÜRLÜĞÜ- MİLLİ EĞİTİM BAKANLIĞI BAKAN YARDIMCILIKLARI

2025/648841

İhale Tarihi	30 Mayıs 2025 Cuma
İhale Saati	10:00
İhale No	***2025/648841***
İhale Şekli	Açık İhale Usulü
Yasal Dayanak	Yapım 4734/19 Açık İhale
Yapılacağı Yer	Van/İpekyolu-Selimbey Mahallesi (YİKOB Yeri) 700 Ada 87 Parsel
İşin Süresi (Gün)	420
Benzer İş	*(B) Üst Yapı (Bina) İşleri III. Grup İşler*
İş Deneyimi (%)	80
Aranan Diploma	İnşaat Mühendisliği, Mimarlık
Sözleşme Cinsi	Anahtar Teslimi Götürü Bedel Teklif verilecek ve ihale sonucu üzerine ihale edilen müteahhit ile ANAHTAR TESLİMİ GÖTÜRÜ BEDEL sözleşme imzalanacak

BİLANÇO *Bu ihale için bilanço veya eşdeğer belgeler istendi*
İŞ HACMİ *Bu ihale için iş hacmine yönelik belgeler istendi*

ARANAN YAPI ARAÇLARI TAAHHÜTNAMESİ
İlanda Makine, Ekipman Belirtilmemiştir-
--
İhaleden Kaç Gün Önce İlan Edildi *24*

Yaklaşık Maliyet	354.428.723,20 TL
Aşırı Düşük Teklif Sınırı	215.930.253,86 TL
Makul Teklif	216.895.000,00 TL

İhalede Uygulanan Sınır Değer Katsayısı (N) : 1 - Teklifi Sınır Değerin Altında Kalan İsteklilerden Kanunun 38 inci Maddesine Göre açıklama istenecek.

Teklif Sayısı	13
Sorgulanacak Teklif	6
Kaç Elenen Teklif	6

TEKLİFLER

ILICAK PROJE TAAHHÜT İNŞ TEMZ İTH AŞ	-44,66%	196.140.000,00 TL
AHM TAŞIMACILIK İNŞAAT ENER GID TEM AŞ	-44,24%	197.617.000,00 TL
DEBİSU İNŞAAT TAAHHÜT MÜH AŞ	-40,33%	211.479.600,00 TL
BEST YOL+TUŞBA TİCARET	-40,00%	212.668.000,00 TL
ADLER İNŞAAT+İLBEY TAAHHÜT	-39,59%	214.111.900,00 TL
MEBAL ELEKTRİK+DİCLE PROJE	-39,37%	214.887.000,00 TL
AHMET YILDIZ İNŞAAT ELEKTRİK TEMİZ LTD	-38,80%	216.895.000,00 TL
KANDAŞOĞLU İNŞAAT NAKLİYAT SAN TİC LTD	-38,74%	217.125.162,00 TL
RÇ YAPI+HASAN KURAL	-38,51%	217.949.000,00 TL
ÇINARBAY GAYRİMENKUL+MİNUSE GROUP	-38,47%	218.065.000,00 TL
MENKA ELEKTRİK TARIM HAY İNŞ LTD	-38,38%	218.398.498,00 TL
KARADENİZ AYAZ+ORÇE İNŞAAT	-38,28%	218.765.000,00 TL
LİNEER MADENCİLİK+HASBER İNŞAAT	-38,27%	218.788.850,00 TL

Bu ihalede KİY 38'inci madde kapsamında sınır değerin altında kalan teklif sahiplerinden, açıklama isteneceği koşulu yer aldığı için, İhale Komisyonunun ilk oturu değerlendirmesi sonucu, geçerli olduğunu açıkladığı tekliflere göre (ADTS) Aşırı Düşük Teklif sorgulamasına tabi olmayan dolayısıyla (EAEAT) Ekonomik Açıdan En Avantajlı Teklif olarak belirlenmesi ve işin üzerine ihale edilmesi ziyadesiyle muhtemel, makul (uygun) teklif sahibinin adres tel vb. iletişim bilgileri şöyle:

Ahmet Yıldız İnşaat Elektrik Temizlik Doğalgaz İthalat İhracat Sanayı ve Ticaret Limited Şirketi
İrfan Baştuğ Caddesi Çocuk Hastanesi Yanı Faruk Levent İş Mrkz A Blok Kat: 1 No:3 Van
0432 212 27 23 - 0507 958 38 88
Faks: 0432 216 25 26
(Daha geniş bilgi için bakınız DİZİN)

BIII - GENÇLİK SPOR BAKANLIĞI

Grup: BIII - *(N) : 1 / (SY) Sorgulama Yok (SD Altı Ret. İş Makul Teklif Sahibine İhale Edilecek)*

İstanbul Gençlik Spor İl Md

30.05.2025 tarihinde Bahçelievler Şehit Mustafa Özel Spor Salonu ve Kamp Eğitim Merkezi Tadilat İşi yapım işi 4734 sayılı Kamu İhale Kanununun 19 uncu maddesine göre açık ihale usulü ile ihale edilerek teklifler alındı. (Bu ihalede teklifler sadece elektronik ortamda EKAP üzerinden alındı)
İSTANBUL GENÇLİK VE SPOR İL MÜDÜRLÜĞÜ GENÇLİK VE SPOR İL MÜDÜRLÜKLERİ GENÇLİK VE SPOR İL MÜDÜRLÜĞÜ

2025/659613

İhale Tarihi	30 Mayıs 2025 Cuma
İhale Saati	10:00
İhale No	***2025/659613***
İhale Şekli	Açık İhale Usulü
Yasal Dayanak	Yapım 4734/19 Açık İhale
Yapılacağı Yer	İstanbul
İşin Süresi (Gün)	120
Benzer İş	*B-III.Grup Bina İşleri*
İş Deneyimi (%)	80
Aranan Diploma	İnşaat Mühendisliği, Mimarlık
Sözleşme Cinsi	Teklif Birim Fiyat Teklif verilecek ve ihale sonucu üzerine ihale edilen müteahhit ile BİRİM FİYAT SÖZLEŞME imzalanacak

ARANAN YAPI ARAÇLARI TAAHHÜTNAMESİ
İlanda Makine, Ekipman Belirtilmemiştir-
--
İhaleden Kaç Gün Önce İlan Edildi *22*

Yaklaşık Maliyet	65.788.183,01 TL
Aşırı Düşük Teklif Sınırı	45.145.216,44 TL
Makul Teklif	45.403.105,00 TL

İhalede Uygulanan Sınır Değer Katsayısı (N) : 1 - Sınır Değerin Altında Teklif Sunan İsteklilerin Teklifleri Açıklama İstenilmeksizin Reddedilecektir.

Teklif Sayısı	23
Sorgulanacak Teklif	Yok
Kaç Elenen Teklif	22

TEKLİFLER

KUSA YAPI İNŞAAT TAAHHÜT SAN TİC LTD	-64,50%	23.351.710,00 TL
VURALHAN BAYRAKTAR+KREMALAR İNŞ TAAH	-45,92%	35.581.155,00 TL
MUHAMMET AKÇA+BÜNYAMİN BİLEN	-41,49%	38.493.700,00 TL
AKBEYLER İNŞ TAAH MAD AK LTD	-39,69%	39.678.520,00 TL
HAKAN ALTUN	-34,71%	42.954.604,00 TL

DİZİN
Sayfa 72

TEMELKON MÜHENDİSLİK+BAKIR HAN İNŞAAT	-33,27%	43.900.055,00 TL
BAŞARAN KONUTLARI YAPI ve OTO TİC LTD	-33,21%	43.941.520,00 TL
TEMTA YAPI MİMARLIK MÜH LTD	-32,75%	44.240.855,00 TL
ELBİSTAN KAYA YAPI+BEYKAV İNŞAAT SANAYİ	-31,87%	44.819.646,00 TL
ONUR BAKIR ARTE MÜHENDİSLİK	**-30,99%**	**45.403.105,00 TL**
ABDULLAH GÜLŞEN	-30,58%	45.670.305,00 TL
HAYFA İNŞAAT SAN ve TİC LTD	-30,10%	45.988.605,00 TL
FARUK TÜKEN TAŞIMACILIK+SAVAŞ İLKYAZ	-29,21%	46.571.550,00 TL
ZEYDA İNŞAAT SANAYİ ve TİCARET LTD	-29,17%	46.600.564,00 TL
GLOBAL CASTING FİLM	-28,64%	46.948.857,00 TL
CAS MÜHENDİSLİK İNŞAAT AŞ	-28,50%	47.035.730,00 TL
KERNEK İNŞAAT ve YAPI MLZ LTD	-26,81%	48.152.305,00 TL
ALİMOĞULLARI YAPI MÜHENDİSLİK LTD	-25,47%	49.028.832,00 TL
LOKMAN CANBOLAT	-22,58%	50.933.993,00 TL
AHMET KALKAN+MEHMET KARABALIK	-22,12%	51.239.000,00 TL
BAKİ GROUP İNŞAAT TAAH SAN LTD	-22,11%	51.244.000,00 TL
CİHANTAŞ İNŞAAT TUR SAN ve TİC AŞ	-20,51%	52.292.852,50 TL
ONUR KOCAMAN+SERKAN ONAT	0,63%	66.201.413,00 TL
EMRE ZINIŞ (İlk Ot. Değ. Dışı)		

Bu ihalede KİY 38'inci madde kapsamında sınır değerin altında kalan tekliflerin reddedileceği koşulu yer aldığı için, İhale Komisyonunun ilk oturum değerlendirmesine göre , işin üzerine ihale edilmesi kuvvetle muhtemel, makul (uygun) teklif sahibinin adres tel vb. iletişim bilgileri şöyle:

Onur Bakır Arte Müteahhitlik
Güneşli Mah Mevlana Cad No:4/36 Elbistan/Kahramanmaraş - EKAP Adres (İkametgah): Yeşilyurt Mah. Göktürk Sk. No: 10/6 Elbistan 46700 Kahramanmaraş
(Daha geniş bilgi için bakınız DİZİN)

Grup: BIII - *(N) : 1 / (SY) Sorgulama Yok (SD Altı Ret. İş Makul Teklif Sahibine İhale Edilecek)*

Kahramanmaraş Gençlik Spor İl Md

30.05.2025 tarihinde Ekinözü Kapalı Spor Salonu Yapım İşi yapım işi 4734 sayılı Kamu İhale Kanununun 19 uncu maddesine göre açık ihale usulü ile ihale edilerek teklifler alındı. (Bu ihalede teklifler sadece elektronik ortamda EKAP üzerinden alındı)
KAHRAMANMARAŞ GENÇLİK VE SPOR İL MÜDÜRLÜĞÜ GENÇLİK VE SPOR İL MÜDÜRLÜKLERİ GENÇLİK VE SPOR İL MÜDÜRLÜĞÜ

2025/668947

İhale Tarihi	30 Mayıs 2025 Cuma
İhale Saati	10:00
İhale No	***2025/668947***
İhale Şekli	Açık İhale Usulü
Yasal Dayanak	Yapım 4734/19 Açık İhale
Yapılacağı Yer	Ekinözü Gençlik ve Spor İlçe Müdürlüğü
İşin Süresi (Gün)	320
Benzer İş	*B/III Grubu*
İş Deneyimi (%)	50
Aranan Diploma	İnşaat Mühendisliği, Mimarlık
Sözleşme Cinsi	Anahtar Teslimi Götürü Bedel Teklif verilecek ve ihale sonucu üzerine ihale edilen müteahhit ile ANAHTAR TESLİMİ GÖTÜRÜ BEDEL sözleşme imzalanacak

ARANAN YAPI ARAÇLARI TAAHHÜTNAMESİ
İlanda Makine, Ekipman Belirtilmemiştir-
--

İhaleden Kaç Gün Önce İlan Edildi *22*	
Yaklaşık Maliyet	31.951.093,73 TL
Aşırı Düşük Teklif Sınırı	23.129.735,00 TL
Makul Teklif	23.475.000,00 TL

İhalede Uygulanan Sınır Değer Katsayısı (N) : 1,00 - Sınır Değerin Altında Teklif Sunan İsteklilerin Teklifleri Açıklama İstenilmeksizin Reddedilecektir.

Teklif Sayısı	13
Sorgulanacak Teklif	**Yok**
Kaç Elenen Teklif	12

TEKLİFLER

DAL KONUT YAPI	-34,74%	20.850.000,00 TL
AYAS İNOVASYON İNŞAAT LTD	-31,65%	21.840.000,00 TL
NURİ BOYBEY	-28,48%	22.850.000,00 TL
MN YILDIZ GRUP ENERJİ LTD	**-26,53%**	**23.475.000,00 TL**
AKSE MİMARLIK SANAYİ ve TİC LTD	-26,03%	23.633.000,00 TL
ÖMER ERGÜN	-24,18%	24.224.772,00 TL
EMRE CAN ÖZTAŞ	-23,74%	24.365.000,00 TL
MİLHAN MÜHENDİSLİK İNŞAAT	-22,55%	24.746.000,00 TL
BEYAZLAR PEYZAJ İNŞAAT LTD	-17,47%	26.369.936,00 TL
MURAT ÇİL KADİROĞLU MÜH İNŞ	-15,53%	26.990.000,00 TL
BARAN KANAT	-11,77%	28.190.325,00 TL
VEDAT KÜÇÜKCAN+DELTA GROUP TAAHHÜT	0,67%	32.165.665,65 TL
ZAFER BEŞENK İNŞAAT MÜHENDİSİ	3,15%	32.958.331,00 TL

Bu ihalede KİY 38'inci madde kapsamında sınır değerin altında kalan tekliflerin reddedileceği koşulu yer aldığı için, İhale Komisyonunun ilk oturum değerlendirmesine göre , işin üzerine ihale edilmesi kuvvetle muhtemel, makul (uygun) teklif sahibinin adres tel vb. iletişim bilgileri şöyle:

MN Yıldız Grup Enerji İnşaat Gıda ve İthalat İhracat Sanayi Ticaret Limited Şirketi
Ehlibeyt Mah. 1270 Sk. Gizem Apt. No: 1 / 12 Çankaya/Ankara
0533 696 51 69
https://mnyildiz.com
(Daha geniş bilgi için bakınız DİZİN)

BIII - ÖZEL İDARE

Grup: BIII - *(N) : 1 / (SY) Sorgulama Yok (SD Altı Ret. İş Makul Teklif Sahibine İhale Edilecek)*

Tunceli İl Özel İdare

30.05.2025 tarihinde Polisevi Yapımı yapım işi 4734 sayılı Kamu İhale Kanununun 19 uncu maddesine göre açık ihale usulü ile ihale edilerek teklifler alındı. (Bu ihalede teklifler sadece elektronik ortamda EKAP üzerinden alındı)
TUNCELİ İL ÖZEL İDARESİ

2025/644303

İhale Tarihi	30 Mayıs 2025 Cuma
İhale Saati	10:00
İhale No	***2025/644303***
İhale Şekli	Açık İhale Usulü
Yasal Dayanak	Yapım 4734/19 Açık İhale
Yapılacağı Yer	Tunceli Merkez
İşin Süresi (Gün)	460
Benzer İş	*B Üst Yapı Bina Grubu İşlerinden III.Grup İşler*
İş Deneyimi (%)	100
Aranan Diploma	İnşaat Mühendisliği, Mimarlık
Sözleşme Cinsi	Anahtar Teslimi Götürü Bedel Teklif verilecek ve ihale sonucu üzerine ihale edilen müteahhit ile ANAHTAR TESLİMİ GÖTÜRÜ BEDEL sözleşme imzalanacak

BİLANÇO *Bu ihale için bilanço veya eşdeğer belgeler istendi*
İŞ HACMİ *Bu ihale için iş hacmine yönelik belgeler istendi*

ARANAN YAPI ARAÇLARI TAAHHÜTNAMESİ
İlanda ve Sözleşme Tasarısında Makine, Ekipman Belirtilmemiştir-
--

İhaleden Kaç Gün Önce İlan Edildi *21*	
Yaklaşık Maliyet	149.993.022,72 TL
Aşırı Düşük Teklif Sınırı	116.756.169,46 TL
Makul Teklif	122.000.000,00 TL

İhalede Uygulanan Sınır Değer Katsayısı (N) : 1,00 - Sınır Değerin Altında Teklif Sunan İsteklilerin Teklifleri Açıklama İstenilmeksizin Reddedilecektir.

Teklif Sayısı	19
Sorgulanacak Teklif	**Yok**
Kaç Elenen Teklif	18

TEKLİFLER

MUZAFFER KARAKALEM	-26,71%	109.923.923,00 TL
ÖZ FIRATHAN İNŞAAT	-24,73%	112.900.012,00 TL
GÜNER GIDA İNŞAAT TURİZM SAN. TİC. LTD	-23,33%	115.000.000,00 TL
ONFA YAPI+ZELL YAPI	**-18,66%**	**122.000.000,00 TL**
DOĞU AHŞAP+AK YAPI	-17,33%	124.000.000,00 TL
ANFA TAAHHÜT	-16,90%	124.648.000,00 TL
KOÇMERCAN İNŞAAT MÜH ve MİM LTD	-14,66%	128.000.000,00 TL
HAYRETTİN ASLAN+KAMED İNŞAAT	-12,16%	131.750.000,00 TL
H.KARAKAYA İNŞAAT+FDC İNŞAAT	-9,03%	136.442.000,00 TL
EROL KANILMAZ+HASAN KANILMAZ	-8,02%	137.962.962,00 TL
SAĞLAMPINAR EĞİTİMCİLİK+HIDIR KAYA	-7,95%	138.062.023,00 TL
YUNUS İNŞAAT SANAYİ ve TİCARET LTD	-7,66%	138.500.000,00 TL
AHMET AKÖZ	-6,76%	139.849.000,00 TL
ATLANTİS MODERN YAPILAR AŞ	-3,30%	145.036.199,00 TL
NETFOX GÜVENLİK TEK SAN LTD	-1,66%	147.500.000,00 TL
AVY İNŞAAT TAAHHÜT NAKLİYE LTD	-1,51%	147.723.723,00 TL
CEHA MAKİNE+NUREL PLASTİK	-0,66%	149.000.000,00 TL
DOĞTAŞ GRUP İNŞAAT SANAYİ TİCARET LTD	-0,48%	149.267.000,00 TL
BURSAB İNŞAAT+AG YAPI	16,35%	174.512.000,00 TL

Bu ihalede KİY 38'inci madde kapsamında sınır değerin altında kalan tekliflerin reddedileceği koşulu yer aldığı için, İhale Komisyonunun ilk oturum değerlendirmesine göre , işin üzerine ihale edilmesi kuvvetle muhtemel, makul (uygun) teklif sahibinin adres tel vb. iletişim bilgileri şöyle:

Onfa Yapı İnşaat Ticaret Limited Şirketi (Eski Ünvanı Mustafa Gündoğan Gündoğan İnşaat ve Her Türlü Taahhüt İşleri) + Zell Yapı İnşaat Limited Şirketi Ortak Girişimi
Moğultay Mah. Ata Sk. Belediye İşhanı Sitesi No: 6/10 Tunceli + Atatürk Mah. Prof. Dr. Şahin Albayrak Cad. Sevgi Apt. No: 9 / 6 Tunceli
0428 212 43 86 + /
(Daha geniş bilgi için bakınız DİZİN)

BIII - BELEDİYE

Grup: BIII - *(N) : 1 / (SY) Sorgulama Yok (SD Altı Ret. İş Makul Teklif Sahibine İhale Edilecek)*

Kocaeli Büyükşehir Üstyapı Şb Md

30.05.2025 tarihinde İzmit İlçesi Kuruçeşme Mahallesine Cami Yapılması yapım işi 4734 sayılı Kamu İhale Kanununun 19 uncu maddesine göre açık ihale usulü ile ihale edilerek teklifler alındı. (Bu ihalede teklifler sadece elektronik ortamda EKAP üzerinden alındı)

KOCAELİ BÜYÜKŞEHİR BELEDİYESİ FEN İŞLERİ DAİRESİ BAŞKANLIĞI - ÜSTYAPI ŞUBE MÜDÜRLÜĞÜ

2025/630798

İhale Tarihi	30 Mayıs 2025 Cuma
İhale Saati	11:00
İhale No	***2025/630798***
İhale Şekli	Açık İhale Usulü
Yasal Dayanak	Yapım 4734/19 Açık İhale
Yapılacağı Yer	Kocaeli/İzmit
İşin Süresi (Gün)	400
Benzer İş	*B/III Grup Bina İşleri*
İş Deneyimi (%)	70
Aranan Diploma	İnşaat Mühendisi veya Mimar
Sözleşme Cinsi	Anahtar Teslimi Götürü Bedel Teklif verilecek ve ihale sonucu üzerine ihale edilen müteahhit ile ANAHTAR TESLİMİ GÖTÜRÜ BEDEL sözleşme imzalanacak

ARANAN YAPI ARAÇLARI TAAHHÜTNAMESİ
İlanda ve Sözleşme Tasarısında Makine, Ekipman Belirtilmemiştir-
--

İhaleden Kaç Gün Önce İlan Edildi *24*

Yaklaşık Maliyet	106.934.864,34 TL
Aşırı Düşük Teklif Sınırı	78.909.893,76 TL
Makul Teklif	81.270.496,00 TL

İhalede Uygulanan Sınır Değer Katsayısı (N) : 1 - Sınır Değerin Altında Teklif Sunan İsteklilerin Teklifleri Açıklama İstenilmeksizin Reddedilecektir.

Teklif Sayısı	7
Sorgulanacak Teklif	**Yok**
Kaç Elenen Teklif	6

TEKLİFLER

TARLAK YAPI İNŞAAT AŞ	*-36,08%*	*68.350.056,00 TL*
ÖMER GÜNER GÜNER YAPI	**-24,00%**	**81.270.496,00 TL**
NRSE İNŞAAT GIDA LOJİSTİK SAN AŞ	*-17,00%*	*88.755.937,00 TL*
MUSTAFA ÖZCELİK+AKSA İNŞAAT HARİTA	*-16,32%*	*89.478.055,00 TL*
REYHAN MİMARLIK MÜHENDİSLİK+SGN MİMARLIK MÜH	*3,80%*	*111.000.000,00 TL*
ATLASBK İNŞAAT TAAHHÜT LTD	*22,80%*	*131.320.000,00 TL*
HÜSAMETTİN PEKER İNŞ TAAH LTD	*34,66%*	*144.000.000,00 TL*

Bu ihalede KİY 38'inci madde kapsamında sınır değerin altında kalan tekliflerin reddedileceği koşulu yer aldığı için, İhale Komisyonunun ilk oturum değerlendirmesine göre , işin üzerine ihale edilmesi kuvvetle muhtemel, makul (uygun) teklif sahibinin adres tel vb. iletişim bilgileri şöyle:

Ömer Güner
Paşabey Mah. 2. Sokak 2.Sokak Yeniçarşı Apt. Altı 5 58000 Merkez/Sivas
(Daha geniş bilgi için bakınız DİZİN)

Grup: BIII - *(N) : 1 / (SY) Sorgulama Yok (SD Altı Ret. İş Makul Teklif Sahibine İhale Edilecek)*

Kocaeli Büyükşehir Üstyapı Şb Md

30.05.2025 tarihinde İzmit İlçesi Tenis Spor Tesisi Çelik Çatı Yapılması yapım işi 4734 sayılı Kamu İhale Kanununun 19 uncu maddesine göre açık ihale usulü ile ihale edilerek teklifler alındı. (Bu ihalede teklifler sadece elektronik ortamda EKAP üzerinden alındı)

KOCAELİ BÜYÜKŞEHİR BELEDİYESİ FEN İŞLERİ DAİRESİ BAŞKANLIĞI - ÜSTYAPI ŞUBE MÜDÜRLÜĞÜ

2025/634664

İhale Tarihi	30 Mayıs 2025 Cuma
İhale Saati	15:00
İhale No	***2025/634664***
İhale Şekli	Açık İhale Usulü
Yasal Dayanak	Yapım 4734/19 Açık İhale
Yapılacağı Yer	Kocaeli/İzmit
İşin Süresi (Gün)	150
Benzer İş	*B/III Grup Bina İşleri*
İş Deneyimi (%)	80
Aranan Diploma	İnşaat Mühendisi veya Mimar
Sözleşme Cinsi	Anahtar Teslimi Götürü Bedel Teklif verilecek ve ihale sonucu üzerine ihale edilen müteahhit ile ANAHTAR TESLİMİ GÖTÜRÜ BEDEL sözleşme imzalanacak

ARANAN YAPI ARAÇLARI TAAHHÜTNAMESİ
İlanda ve Sözleşme Tasarısında Makine, Ekipman Belirtilmemiştir-

İhaleden Kaç Gün Önce İlan Edildi *25*

Yaklaşık Maliyet	42.061.777,52 TL
Aşırı Düşük Teklif Sınırı	33.008.312,21 TL
Makul Teklif	34.490.657,00 TL

İhalede Uygulanan Sınır Değer Katsayısı (N) : 1 - Sınır Değerin Altında Teklif Sunan İsteklilerin Teklifleri Açıklama İstenilmeksizin Reddedilecektir.

Teklif Sayısı	12
Sorgulanacak Teklif	**Yok**
Kaç Elenen Teklif	11

TEKLİFLER

YAZAR BİLİŞİM ELEKTRONİK İNŞAAT GID LTD	*-22,97%*	*32.400.000,00 TL*
NRSE İNŞAAT GIDA LOJİSTİK SAN AŞ	**-18,00%**	**34.490.657,00 TL**
AKSA İNŞAAT HARİTA	*-10,92%*	*37.470.000,00 TL*
ARDA İNŞAAT HARİTA SAN ve TİC LTD	*-10,01%*	*37.850.000,00 TL*
AHER İNŞAAT+GÜNEY ASFALT	*-7,52%*	*38.900.000,00 TL*
MESUT TEKİN TEKİNLER YAPI	*-7,28%*	*39.000.000,00 TL*
AKZEMİN MÜHENDİSLİK AŞ	*-5,14%*	*39.900.000,00 TL*
AY TAŞ İMALAT İNŞAAT TAAH MÜH TİC LTD	*-2,45%*	*41.029.456,00 TL*
HÜR-İŞ İNŞAAT TİCARET+BEKİR GÜRE	*-0,28%*	*41.943.000,00 TL*
ATLASBK İNŞAAT TAAHHÜT LTD	*13,65%*	*47.801.320,00 TL*
BULUT PARK İNŞAAT SAN LTD	*50,49%*	*63.300.000,00 TL*
ŞEREF ARIK İNŞAAT LTD	*73,55%*	*72.999.999,00 TL*
ALPARSLAN TERZİOĞLU (İlk Ot. Değ. Dışı)		

Bu ihalede KİY 38'inci madde kapsamında sınır değerin altında kalan tekliflerin reddedileceği koşulu yer aldığı için, İhale Komisyonunun ilk oturum değerlendirmesine göre , işin üzerine ihale edilmesi kuvvetle muhtemel, makul (uygun) teklif sahibinin adres tel vb. iletişim bilgileri şöyle:

NRSE İnşaat Gıda Lojistik Sanayi ve Ticaret Anonim Şirketi
Leylekpınar Mahallesi Hanibaba Caddesi No: 59/B Merkez 04100 Ağrı
0472 215 24 25 - 0850 241 8104
Faks: 0472 215 24 25
http://www.nrse.com.tr/
(Daha geniş bilgi için bakınız DİZİN)

Grup: BIII - *(N) : 1 / (SY) Sorgulama Yok (SD Altı Ret. İş Makul Teklif Sahibine İhale Edilecek)*

Balıkesir Büyükşehir Fen İşl Dai Bşk

30.05.2025 tarihinde Ali Hikmet Paşa Spor Tesislerinde 4 Adet Deponun Sporcu Yetiştirme ve Geliştirme Merkezine Dönüştürülmesi Tadilatı Yapım İşi yapım işi 4734 sayılı Kamu İhale Kanununun 19 uncu maddesine göre açık ihale usulü ile ihale edilerek teklifler alındı. (Bu ihalede teklifler sadece elektronik ortamda EKAP üzerinden alındı)

BALIKESİR BÜYÜKŞEHİR BELEDİYESİ FEN İŞLERİ DAİRE BAŞKANLIĞI

2025/725135

İhale Tarihi	30 Mayıs 2025 Cuma
İhale Saati	14:00
İhale No	***2025/725135***
İhale Şekli	Açık İhale Usulü
Yasal Dayanak	Yapım 4734/19 Açık İhale
Yapılacağı Yer	Balıkesir Büyükşehir Belediyesi Ali Hikmet Paşa Tesisleri
İşin Süresi (Gün)	120
Benzer İş	*(B) III Grup İşler*
İş Deneyimi (%)	50
Aranan Diploma	İnşaat Mühendisliği, Mimarlık
Sözleşme Cinsi	Anahtar Teslimi Götürü Bedel Teklif verilecek ve ihale sonucu üzerine ihale edilen müteahhit ile ANAHTAR TESLİMİ GÖTÜRÜ BEDEL sözleşme imzalanacak

ARANAN YAPI ARAÇLARI TAAHHÜTNAMESİ
İlanda Makine, Ekipman Belirtilmemiştir-
--

İhaleden Kaç Gün Önce İlan Edildi *16*

Yaklaşık Maliyet	26.642.992,99 TL
Aşırı Düşük Teklif Sınırı	18.940.119,55 TL
Makul Teklif	19.760.000,00 TL

İhalede Uygulanan Sınır Değer Katsayısı (N) : 1,00 - Sınır Değerin Altında Teklif Sunan İsteklilerin Teklifleri Açıklama İstenilmeksizin Reddedilecektir.

Teklif Sayısı	3
Sorgulanacak Teklif	**Yok**
Kaç Elenen Teklif	2

TEKLİFLER

MARMARA YAPI PROJE SANAYİ ve TİC LTD	**-25,83%**	**19.760.000,00 TL**
FS SAYGILI DEMİR ÇELİK LTD	*-22,79%*	*20.571.000,00 TL*
CH ÖZAY GROUP İNŞAAT LTD	*10,40%*	*29.414.000,00 TL*

Bu ihalede KİY 38'inci madde kapsamında sınır değerin altında kalan tekliflerin reddedileceği koşulu yer aldığı için, İhale Komisyonunun ilk oturum değerlendirmesine göre , işin üzerine ihale edilmesi kuvvetle muhtemel, makul (uygun) teklif sahibinin adres tel vb. iletişim bilgileri şöyle:

Marmara Yapı Proje Sanayi ve Ticaret Limited Şirketi
Kartaltepe Mah Terakki Cad Küçükbağlar Mevkii Sk No:12/7 Bakırköy/İstanbul
0532 781 81 35
http://marmarayapiproje.com/
(Daha geniş bilgi için bakınız DİZİN)

Grup: BIII - *(N) : 1 / (SV) Sorgulama Var (SD Altından Açıklama İstenecek)*

Bilecik Osmaneli Bld Fen İşl Md

30.05.2025 tarihinde Yeni Belediye Hizmet ve Kültür Merkezi Binası İnşaat İşleri Yapımı yapım işi 4734 sayılı Kamu İhale Kanununun 19 uncu maddesine göre açık ihale usulü ile ihale edilerek teklifler alındı. (Bu ihalede teklifler sadece elektronik ortamda EKAP üzerinden alındı)
OSMANELİ BELEDİYESİ FEN İŞLERİ MÜDÜRLÜĞÜ

2025/720053

İhale Tarihi 30 Mayıs 2025 Cuma
İhale Saati 11:30
İhale No ***2025/720053***
İhale Şekli Açık İhale Usulü
Yasal Dayanak Yapım 4734/19 Açık İhale
Yapılacağı Yer Yeni Belediye Hizmet ve Kültür Merkezi Binası
İşin Süresi (Gün) 180
Benzer İş *III. Grup: Bina İşleri: "BI. ve BII. Grubu İşlerin Dışındaki Bina İşleri"*
İş Deneyimi (%) 50
Aranan Diploma İnşaat Mühendisliği
Sözleşme Cinsi Anahtar Teslimi Götürü Bedel Teklif verilecek ve ihale sonucu üzerine ihale edilen müteahhit ile ANAHTAR TESLİMİ GÖTÜRÜ BEDEL sözleşme imzalanacak

ARANAN YAPI ARAÇLARI TAAHHÜTNAMESİ
İlanda Makine, Ekipman Belirtilmemiştir-
--
İhaleden Kaç Gün Önce İlan Edildi *15*

Yaklaşık Maliyet	23.777.998,55 TL
Aşırı Düşük Teklif Sınırı	17.293.385,48 TL
Makul Teklif	17.499.999,99 TL

İhalede Uygulanan Sınır Değer Katsayısı (N) : 1 - Teklifi Sınır Değerin Altında Kalan İsteklilerden Kanunun 38 inci Maddesine Göre açıklama istenecek.

Teklif Sayısı 15
Sorgulanacak Teklif 5
Kaç Elenen Teklif 9

TEKLİFLER

HASFIRAT İNŞAAT TAAHHÜT ve TİCARET LTD	-31,20%	16.359.400,00 TL
KENTSEL DEKORASYON+EMRAH KARACA	-31,05%	16.395.596,00 TL
DENİZ AKDENİZ	-30,99%	16.410.000,00 TL
MUHAMMED SALİH EROĞLU	-30,54%	16.516.197,79 TL
TOLGA ŞAHİNER	-30,44%	16.539.250,00 TL
MUHAMMED YILDIZ	-26,40%	17.499.999,99 TL
ÖZALLAR YAPI+FERHAT TÖRE	-24,51%	17.950.000,00 TL
FERHAT AĞDAĞ	-21,78%	18.600.000,00 TL
CENGİZ AMEDİ+ENSAN YAPI	-21,57%	18.649.000,00 TL
SEBEN ÖZÇELİK YAPI İNŞAAT LTD	-20,56%	18.889.000,00 TL
ORHAN GÜLER HAN YAPI MÜHENDİSLİK	-18,63%	19.349.000,00 TL
ÇELİK İNŞAAT İNŞAAT MALZEMELERİ LTD	-16,94%	19.750.000,00 TL
KERVAN EKE OTOMASYON TMZLK LTD	-16,81%	19.780.000,00 TL
ABDULLİLAH MERDOĞLU	-15,05%	20.200.000,00 TL
FS SAYGILI DEMİR ÇELİK LTD	-4,24%	22.771.000,00 TL
BOZKURT GROUP+VAN KAYA (İlk Ot. Değ. Dışı)		

Bu ihalede KİY 38'inci madde kapsamında sınır değerin altında kalan teklif sahiplerinden, açıklama isteneceği koşulu yer aldığı için, İhale Komisyonunun ilk oturu değerlendirmesi sonucu, geçerli olduğunu açıkladığı tekliflere göre (ADTS) Aşırı Düşük Teklif sorgulamasına tabi olmayan dolayısıyla (EAEAT) Ekonomik Açıdan En Avantajlı Teklif olarak belirlenmesi ve işin üzerine ihale edilmesi ziyadesiyle muhtemel, makul (uygun) teklif sahibinin adres tel vb. iletişim bilgileri şöyle:

Muhammed Yıldız
(Daha geniş bilgi için bakınız DİZİN)

BIII - DİĞER

Grup: BIII - *(N) : 1 / (SV) Sorgulama Var (SD Altından Açıklama İstenecek)*

Sanayi Teknoloji Bakanlığı Sanayi Böl Gn Md

30.05.2025 tarihinde SS Antakya Merkez Sanayi Sitesi 2'nci Etap Yapım İşi (154 İşyeri) yapım işi 4734 sayılı Kamu İhale Kanununun 19 uncu maddesine göre açık ihale usulü ile ihale edilerek teklifler alındı. (Bu ihalede teklifler sadece elektronik ortamda EKAP üzerinden alındı) **(Ekonomik açıdan en avantajlı teklif fiyatla birlikte fiyat dışındaki unsurlar da dikkate alınarak belirlenecek)**
SANAYİ VE TEKNOLOJİ BAKANLIĞI SANAYİ BÖLGELERİ GENEL MÜDÜRLÜĞÜ

2025/588239

İhale Tarihi 30 Mayıs 2025 Cuma
İhale Saati 10:30
İhale No ***2025/588239***
İhale Şekli Açık İhale Usulü
Yasal Dayanak Yapım 4734/19 Açık İhale
Yapılacağı Yer Hatay İli
İşin Süresi (Gün) 365
Benzer İş *B/III Grubu*
İş Deneyimi (%) 50
Aranan Diploma İnşaat Mühendisliği, Mimarlık
Sözleşme Cinsi Teklif Birim Fiyat Teklif verilecek ve ihale sonucu üzerine ihale edilen müteahhit ile BİRİM FİYAT SÖZLEŞME imzalanacak

BİLANÇO *Bu ihale için bilanço veya eşdeğer belgeler istendi*
İŞ HACMİ *Bu ihale için iş hacmine yönelik belgeler istendi*

ARANAN YAPI ARAÇLARI TAAHHÜTNAMESİ
İlanda ve Sözleşme Tasarısında Makine, Ekipman Belirtilmemiştir-
--
İhaleden Kaç Gün Önce İlan Edildi *32*

Yaklaşık Maliyet	2.335.840.999,64 TL
Aşırı Düşük Teklif Sınırı	1.810.292.311,20 TL
Makul Teklif	1.909.909.909,09 TL

İhalede Uygulanan Sınır Değer Katsayısı (N) : 1 - Teklifi Sınır Değerin Altında Kalan İsteklilerden Kanunun 38 inci Maddesine Göre açıklama istenecek.

Teklif Sayısı 20
Sorgulanacak Teklif 5
Kaç Elenen Teklif *??? (EAEAT'in tayininde fiyat ile birlikte fiyat dışındaki unsurlar da dikkate alınacak)*

TEKLİFLER

ASL İNŞAAT TAAHHÜT SAN ve TİC LTD	-31,24%	1.606.087.601,25 TL
YÜKSEL İNŞAAT+NUDA ENERJİ	-28,57%	1.668.572.959,22 TL
YAPI TESİS İNŞAAT ve TİCARET LTD	-25,42%	1.742.184.791,49 TL
ACM MÜHENDİSLİK TARIM LTD	-25,37%	1.743.157.979,43 TL
GÖNÜÇ İNŞAAT+BETA YOL	-24,56%	1.762.198.246,80 TL
TURGUT FIRAT+FEYZAN ENERJİ	-18,23%	1.909.909.909,09 TL
GÖLGEYAP YAPI GRUP SAN ve TİC AŞ	-17,39%	1.929.621.001,70 TL
SAM TEKNİK+ÖZ ARAS+EMBA MADENCİLİK	-16,99%	1.938.971.600,63 TL
TEFİROM İNŞAAT+ARHAT ENERJİ	-15,05%	1.984.231.909,67 TL
SİGMA İNŞAAT+HAZIR TEKNİK	-11,02%	2.078.453.349,44 TL
ÖZPOLAT İNŞAAT+CENPOL GRUP	-10,66%	2.086.872.643,85 TL
ERENSAN İNŞAAT+MEDOS İNŞAAT+ONBARİNŞAAT	-10,63%	2.087.649.362,12 TL
SMS İNŞAAT+EFT İNŞAAT	-10,31%	2.095.000.000,00 TL
MEDSAN ALTYAPI+ANH YAPI	-0,64%	2.321.000.000,00 TL
ÖZ ERKA İNŞAAT+TURKAY YAP	1,97%	2.381.936.497,20 TL
FİBEY İNŞAAT+BEYPET İNŞAAT	3,35%	2.414.155.974,82 TL
OSMAN ACAR+UĞUR ACAR	6,58%	2.489.475.028,00 TL
KİBRİTÇİ İNŞAAT TAAH TUR SAN ve TİC LTD	6,82%	2.495.257.701,89 TL
TURGUT MÜTEAHHİTLİK SANAYİ ve TİC AŞ	14,78%	2.681.024.643,68 TL
PİLON YAPI+DAĞYAPI PREFABRİK	17,38%	2.741.864.887,69 TL

Bu ihalede KİY 38'inci madde kapsamında sınır değerin altında kalan teklif sahiplerinden, açıklama isteneceği koşulu yer aldığı için, İhale Komisyonunun ilk oturu değerlendirmesi sonucu, geçerli olduğunu açıkladığı tekliflere göre (ADTS) Aşırı Düşük Teklif sorgulamasına tabi olmayan dolayısıyla (EAEAT) Ekonomik Açıdan En Avantajlı Teklif olarak belirlenmesi ve işin üzerine ihale edilmesi ziyadesiyle muhtemel, makul (uygun) teklif sahibinin adres tel vb. iletişim bilgileri şöyle:

Turgut Fırat Proje İnşaat Anonim Şirketi. (Eski Unvan: CST Proje Mühendislik İnşaat Sanayi ve Ticaret Anonim Şirketi) + Feyzan Enerji İnşaat Anonim Şirketi İş Ortaklığı
Balgat Mah Mevlana Blv Yelken Plaza No:139 A/54 Çankaya/Ankara + Cevizlidere Mah. Mevlana Bulvarı No: 22 Daire: 143 Çankaya Ankara
0312 285 09 19 +/
https://turgutfirat.com.tr/
(Daha geniş bilgi için bakınız DİZİN)

PAZARLIKGrup (TÜM BENZER İŞLER KAPSAMINDA) (Teklifler)

PAZARLIK - TOKİ

Grup: PAZARLIK - *P: (P) Pazarlık*

TOKİ Toplu Konut İdare Bşk

30.05.2025 tarihinde Hatay İli Anakya İlçesi Kavutçu Mah. 364 Adet Konut 1 Adet 5 Dükkanlı Ticaret Merkezi Ve 1 Adet Cami İnşaatları İle Altyapı Ve Çevre Düzenlemesi Yapım İşi

Toki Çevre Şehircilik Ve İklim Değişikliği Bakanlığı Toplu Konut İdaresi Başkanlığı

2025/786152

İhale Tarihi	30 Mayıs 2025 Cuma
İhale Saati	11:00
İhale No	***2025/786152***
İhale Şekli	Pazarlık
Yasal Dayanak	Yapım 4734/21 Pazarlık
Yapılacağı Yer	Hatay İli Anakya İlçesi

Yaklaşık Maliyet	1.274.248.211,34 TL
Aşırı Düşük Teklif Sınırı	931.057.822,24 TL
Makul Teklif	977.000.000,00 TL

Teklif Sayısı	9
Sorgulanacak Teklif	*??? (KİK Madde 21-b kapsamında)*
Kaç Elenen Teklif	7

TEKLİFLER

KEMAL KESKİN+BER GRUP	-28,59%	910.000.000,00 TL
ARTER TAAHHÜT+KARMA GLOBAL	-23,33%	977.000.000,00 TL
YILKANUR İNŞAAT SANAYİ ve TİCARET LTD	-22,54%	987.000.000,00 TL
YUSED İNŞAAT SAN ve TİC AŞ	-22,31%	990.000.000,00 TL
METRON YAPI+TEKON YAPI	-19,01%	1.032.000.000,00 TL
ÖZ YAPICILAR İNŞAAT TİCARET ve SAN LTD	-17,36%	1.053.012.000,00 TL
SİYAH KALEM+BİTAŞ MÜHENDİSLİK	-15,40%	1.078.000.000,00 TL
MAY İNŞAAT TAAHHÜT MÜŞ MÜH SAN LTD	-10,46%	1.141.000.000,00 TL
METİN VARLIBAŞ İNŞAAT TAAHHÜT SAN LTD	-5,83%	1.200.000.000,00 TL

Bu pazarlık ihalede KİY 38'inci madde kapsamında makul teklifi veren ve işin üzerine ihale edilmesi muhtemel gözüken, makul teklif sahibinin adres tel vb. iletişim bilgileri şöyle: (Aşırı Düşük Teklif Açıklamaları istenmesi veya istenmemesi idarenin insiyatifinde)

Arter Taahhüt İnşaat Sanayi ve Ticaret Anonim Şirketi + Karma Global İnşaat Sanayi ve Ticaret Anonim Şirketi Ortak Girşimi

İlkbahar Mahallesi Medine Müdafii Cad. No: 50 Çankaya Ankara + İlkbahar Mah. Medine Müdafii Cad. No: 50 Çankaya Ankara

0 312 491 13 14 - 0 312 491 13 15 + 0312 491 13 14

Faks:0 312 491 13 15

https://www.arter-insaat.com.tr/

(Daha geniş bilgi için bakınız DİZİN)

PAZARLIK - SAĞLIK BAKANLIĞI

Grup: PAZARLIK - *P: (P) Pazarlık*

TC Sağlık Bakanlığı Sağlık Yatırımları Gn Md

30.05.2025 tarihinde Adıyaman Merkez 150 Yataklı Devlet Hastanesi İkmal İnşaatı Yapım İşi 4734 sayılı Kamu İhale Kanununun 21-B maddesine göre ihale edilerek 2'nci oturum teklifleri alındı. (Bu ihalede 1'inci ve 2'inci oturum teklifler sadece elektronik ortamda EKAP üzerinden alındı)

Sağlık Bakanlığı Sağlık Yatırımları Genel Müdürlüğü

2025/797751

İhale Tarihi	30 Mayıs 2025 Cuma
İhale Saati	11:00
İhale No	***2025/797751***
İhale Şekli	Pazarlık
Yasal Dayanak	Yapım 4734/21 Pazarlık
Yapılacağı Yer	Adıyaman Merkez

Yaklaşık Maliyet	1.064.250.693,63 TL
Aşırı Düşük Teklif Sınırı	838.774.933,61 TL
Makul Teklif	896.500.000,00 TL

Teklif Sayısı	5
Sorgulanacak Teklif	**Yok**
Kaç Elenen Teklif	4

TEKLİFLER

ZERKON BETON ve YAPI ELEMANLARI LTD	-15,76%	896.500.000,00 TL
DAĞYAPI PREFABRİK YAPI MLZ İNŞ MADEN AŞ	-7,47%	984.700.000,00 TL
YUSED İNŞAAT SAN ve TİC AŞ	-5,31%	1.007.747.000,00 TL
METRO MÜHENDİSLİK GIDA MADDELERİ LTD	-2,47%	1.038.000.000,00 TL
GÜÇAR İNŞAAT SANAYİ ve TİCARET AŞ	4,24%	1.109.400.000,00 TL

Bu pazarlık ihalede KİY 38'inci madde kapsamında en düşük teklifi veren ve işin üzerine ihale edilmesi kuvvetle muhtemel gözüken, makul (uygun) teklif sahibinin adres tel vb. iletişim bilgileri şöyle:

Zerkon Beton ve Yapı Elemanları İnşaat Sanayi ve Ticaret Limited Şirketi

Yeni Mahalle 26203 Sk. No: 1 Merkez Adıyaman

0416 214 73 48 - 0533 556 05 18

Faks. 0416 214 82 10

http://mdinsaat.com/

(Daha geniş bilgi için bakınız DİZİN)

DIIIGrup ELEKTRİK ŞEBEKE TESİS *(Teklifler)*

DIII - TEİAŞ/EÜAŞ/EİE(YEGM)

Grup: DIII - *(N) : 1 / (SV) Sorgulama Var (SD Altından Açıklama İstenecek)*

TEİAŞ Türkiye Elektrik İletim AŞ Ankara

30.05.2025 tarihinde İTM.520 Referanslı, 154 kV Çoruh TM Yapımı yapım işi 4734 sayılı Kamu İhale Kanununun 19 uncu maddesine göre açık ihale usulü ile ihale edilerek teklifler alındı. (Bu ihalede teklifler sadece elektronik ortamda EKAP üzerinden alındı)(Konsorsiyumlara açık ihale) **(Ekonomik açıdan en avantajlı teklif fiyatla birlikte fiyat dışındaki unsurlar da dikkate alınarak belirlenecek)**

TÜRKİYE ELEKTRİK İLETİM A.Ş GENEL MÜDÜRLÜĞÜ(TEİAŞ) MERKEZ

2025/641224

İhale Tarihi 30 Mayıs 2025 Cuma
İhale Saati 10:30
İhale No ***2025/641224***
İhale Şekli Açık İhale Usulü
Yasal Dayanak Yapım 4734/19 Açık İhale
Yapılacağı Yer Bayburt
İşin Süresi (Gün) 450
Benzer İş *(Konsorsiyumlara açık ihale) D/III Grubu İşler veya D/I Grubu İşler İhaleye konsorsiyum olarak teklif verilmesi halinde,i) ihale konusu işin tüm elektrik işlerinden sorumlu olacak koordinatör ortağı için benzer iş kabul edilecek işler; D/III Grubu İşler veya D/I Grubu İşler ii) ihale konusu işin tüm inşaat işlerinden sorumlu olacak özel ortağı için benzer iş kabul edilecek işler; B/III Grubu İşler*
İş Deneyimi (%) 50
Aranan Diploma (Konsorsiyumlara açık ihale) Elektrik ve Elektronik Mühendisliği
Sözleşme Cinsi Teklif Birim Fiyat Teklif verilecek ve ihale sonucu üzerine ihale edilen müteahhit ile BİRİM FİYAT SÖZLEŞME imzalanacak

BİLANÇO *Bu ihale için bilanço veya eşdeğer belgeler istendi*
İŞ HACMİ *Bu ihale için iş hacmine yönelik belgeler istendi*

ARANAN YAPI ARAÇLARI TAAHHÜTNAMESİ
İlanda ve Sözleşme Tasarısında Makine, Ekipman Belirtilmemiştir-
--

İhaleden Kaç Gün Önce İlan Edildi *23*

Yaklaşık Maliyet	219.047.954,19 TL
Aşırı Düşük Teklif Sınırı	178.503.607,78 TL
Makul Teklif	207.205.042,50 TL

İhalede Uygulanan Sınır Değer Katsayısı (N) : 1,00 - Teklifi Sınır Değerin Altında Kalan İsteklilerden Kanunun 38 inci Maddesine Göre açıklama istenecek.

Teklif Sayısı 3
Sorgulanacak Teklif **Yok**
Kaç Elenen Teklif *??? (EAEAT'in tayininde fiyat ile birlikte fiyat dışındaki unsurlar da dikkate alınacak)*

TEKLİFLER

PEAK PV SOLAR AŞ	-5,41%	207.205.042,50 TL
MEHMET LATİF ALTUN	6,14%	232.500.000,00 TL
FİBER MÜHENDİSLİK+KORMAN İNŞAAT	6,83%	234.018.631,38 TL

Bu ihalede KİY 38'inci madde kapsamında sınır değerin altında kalan teklif sahiplerinden, açıklama isteneceği koşulu yer aldığı için, İhale Komisyonunun ilk oturu değerlendirmesi sonucu, geçerli olduğunu açıkladığı tekliflere göre (ADTS) Aşırı Düşük Teklif sorgulamasına tabi olmayan dolayısıyla (EAEAT) Ekonomik Açıdan En Avantajlı Teklif olarak belirlenmesi ve işin üzerine ihale edilmesi ziyadesiyle muhtemel, makul (uygun) teklif sahibinin adres tel vb. iletişim bilgileri şöyle:

Peak Pv Solar Teknolojileri Anonim Şirketi
Saray Mahallesi Atom Caddesi No: 15 Kahramankazan Ankara - Alcı OSB Mah. 2033 Cad. No:16 Sincan Ankara
444 73 40 - 0312 815 48 80
https://peakpvsolar.com
(Daha geniş bilgi için bakınız DİZİN)

EIGrup TRAFİK İZLEME ve YÖNETİM SİSTEMİ *(Teklifler)*

EI - İÇİŞLERİ BAKANLIĞI (Diğer)

Grup: EI - *(N) : 1 / (SY) Sorgulama Yok (SD Altı Ret. İş Makul Teklif Sahibine İhale Edilecek)*

Kırklareli İl Emniyet Md

30.05.2025 tarihinde Kırklareli İli Merkez ve İlçeleri 24 Noktada Kurulumu Planlanan Kent Güvenlik Yönetim Sistemi PTS Genişleme Projesi yapım işi 4734 sayılı Kamu İhale Kanununun 19 uncu maddesine göre açık ihale usulü ile ihale edilerek teklifler alındı. (Bu ihalede teklifler sadece elektronik ortamda EKAP üzerinden alındı)

KIRKLARELİ İL EMNİYET MÜDÜRLÜĞÜ İÇİŞLERİ BAKANLIĞI EMNİYET GENEL MÜDÜRLÜĞÜ

2025/692698

İhale Tarihi 30 Mayıs 2025 Cuma
İhale Saati 11:00
İhale No ***2025/692698***
İhale Şekli Açık İhale Usulü
Yasal Dayanak Yapım 4734/19 Açık İhale
Yapılacağı Yer Kırklareli Merkez, Lüleburgaz, Babaeski, Vize, Pınarhisar, Demirköy, Pehlivanköy İlçeleri
İşin Süresi (Gün) 120
Benzer İş *(E) I. Grup: Trafik İzleme ve Yönetim Sistemi Kurulması İşleri*
İş Deneyimi (%) 50
Aranan Diploma Elektrik Mühendisliği Elektrik ve Elektronik Mühendisliği Elektronik Mühendisliği Elektronik ve Haberleşme Mühendisliği
Sözleşme Cinsi Teklif Birim Fiyat Teklif verilecek ve ihale sonucu üzerine ihale edilen müteahhit ile BİRİM FİYAT SÖZLEŞME imzalanacak

ARANAN YAPI ARAÇLARI TAAHHÜTNAMESİ
İlanda Makine, Ekipman Belirtilmemiştir-
--

İhaleden Kaç Gün Önce İlan Edildi *15*

Yaklaşık Maliyet	17.359.802,30 TL
Aşırı Düşük Teklif Sınırı	11.853.057,22 TL
Makul Teklif	11.883.227,00 TL

İhalede Uygulanan Sınır Değer Katsayısı (N) : 1 - Sınır Değerin Altında Teklif Sunan İsteklilerin Teklifleri Açıklama İstenilmeksizin Reddedilecektir.

Teklif Sayısı 14
Sorgulanacak Teklif **Yok**
Kaç Elenen Teklif 13

TEKLİFLER

FGES BİLİŞİM	-39,73%	10.463.000,00 TL
MQBESE MOBİL ELEKTRONİK SİSTEM AŞ	-35,77%	11.149.995,00 TL
OĞUZHAN ALTAY	-33,71%	11.507.510,00 TL
ASİA ELEKTRİK İNŞAAT HAYVANCILIK LTD	-32,21%	11.768.510,00 TL
AYDIN GÜVENLİK SİSTEM TELEKOM İNŞ LTD	-31,55%	11.883.227,00 TL
PROPOINT BİLİŞİM ELEKT LTD	-31,16%	11.950.254,00 TL
MEVLÜDE ESEN	-29,86%	12.177.000,00 TL
TEKOBİZ ELEKTRONİK ve TEKNİK SAN LTD	-29,68%	12.207.945,00 TL
BARIŞ TELEKOM GÜVENLİK SİSTEM LTD	-27,67%	12.556.748,00 TL
ASELSANNET ELEKTRONİK ve HAB SİST LTD	-21,17%	13.685.107,00 TL
GLOBAL FORTE BİLİŞİM TEKNO AŞ	-17,45%	14.329.965,00 TL
İNTRON BİLİŞİM YAZILIM TANITIM LTD	-0,92%	17.200.000,00 TL
ASİL KAMERA GÜVENLİK SİSTEMLERİ LTD	0,81%	17.500.000,00 TL
ALZ TEKNOLOJİ	9,45%	19.000.000,00 TL

Bu ihalede KİY 38'inci madde kapsamında sınır değerin altında kalan tekliflerin reddedileceği koşulu yer aldığı için, İhale Komisyonunun ilk oturum değerlendirmesine göre , işin üzerine ihale edilmesi kuvvetle muhtemel, makul (uygun) teklif sahibinin adres tel vb. iletişim bilgileri şöyle:

Aydın Güvenlik Sistemleri Telekomünikasyon İnşaat Taahhüt Servis Hizmetleri Ticaret Limited Şirketi
Konaklar Mahallesi Soğanlı Sk. Aydın Apart.No:11/1 Ortahisar/Trabzon
0462 321 48 74
Faks: 0462 321 08 93
(Daha geniş bilgi için bakınız DİZİN)

Makine Kiralama İŞ MAKİNESİ KİRALAMA *(İhale Sonuçları)*

MAKİNE KİRALAMA - *BELEDİYE*

Grup: MAKİNE KİRALAMA

Kaynak: 30.05.2025 tarihli KİK Hizmet İhaleleri Bülteni ve Taahhüt Haber İstihbarat

Kayseri Talas Bld Ulaşım Hiz Md

2025/707180

İş Makinesi ve Kamyon Kiralama - Hizmet - Pazarlık - Pazarlık (MD 21 F)

İDARE TALAS BELEDİYESİ ULAŞIM HİZMETLERİ MÜDÜRLÜĞÜ
İHALE NO 2025/707180
KİK YAYIN TARİHİ 30.05.2025
İHALE TÜRÜ Hizmet alımı
İHALE USULÜ Pazarlık (MD 21 F) Hizmet 4734/21 Pazarlık
İHALE BEDELİ **2.340.000,00 TL**
VERİLEN TEKLİF 4
GEÇERLİ TEKLİF 4
YAKLAŞIK MALİYET 2.528.500,00 TL
MÜTEAHHİT FİRMA MACİT SEYAHAT TURİZM TAŞIMA LTD
YAPILACAĞI YER Talas Belediyesi-Teknik Birimler Şantiyesi-Ulaşım Hizmetleri Müdürlüğü Mevlana Mah. Org. Hulusi Akar Bulvarı No:228/3 Talas/Kayseri
SÖZLEŞME TARİHİ 27.05.2025
BAŞLAMA TARİHİ 28.05.2025
BİTİŞ TARİHİ 28.06.2025
SÜRE (Gün) 31

09.05.2025 tarihinde ilana çıkan, 13.05.2025 tarihinde ihale edilen ve teklifleri alınan, 27.05.2025 tarihinde sözleşmesi imzalanan, ihaleyi kazanan firma şöyle:

Macit Seyahat Turizm Taşımacılık İthalat İhracat Sanayi ve Ticaret Limited Şirketi
Hatuniye Mah. Terzioğlu Cad 1 Sk. No: 4 / 4 İpekyolu/Van - Şube: Şerefiye Mah. CuMakine Kiralamauriyet Bul. No: 53-C İpekyolu Van
Tel 0535 203 97 10
https://www.macitseyahat.com.tr
(Daha geniş bilgi için bakınız DİZİN)

Grup: MAKİNE KİRALAMA

Kaynak: 30.05.2025 tarihli KİK Hizmet İhaleleri Bülteni ve Taahhüt Haber İstihbarat

Balıkesir Büyükşehir Çevre Koruma Kontrol Md

2025/180821

Körfez Bölgesinde Çalıştırılmak İçin Paletli Dozer Kiralanması Hizmet Alımı - Hizmet - Açık

İDARE BALIKESİR BÜYÜKŞEHİR BELEDİYESİ ÇEVRE KORUMA VE KONTROL DAİRESİ BAŞKANLIĞI
İHALE NO 2025/180821
KİK YAYIN TARİHİ 30.05.2025
İHALE TÜRÜ Hizmet alımı
İHALE USULÜ Açık Hizmet 4734/19 Açık İhale
İHALE BEDELİ **1.777.680,00 TL**
VERİLEN TEKLİF 4
GEÇERLİ TEKLİF 3
YAKLAŞIK MALİYET 2.250.000,00 TL
MÜTEAHHİT FİRMA KÖMÜRCÜOĞLU OTOMOTİV TURİZM TAŞIMA LTD
YAPILACAĞI YER Balıkesir
SÖZLEŞME TARİHİ 19.03.2025
BAŞLAMA TARİHİ 19.03.2025
BİTİŞ TARİHİ 19.09.2025
SÜRE (Gün) 184

1-) 1 Adet Paletli Dozer 180 gün

11.02.2025 tarihinde ilana çıkan, 27.02.2025 tarihinde ihale edilen ve teklifleri alınan, 19.03.2025 tarihinde sözleşmesi imzalanan, ihaleyi kazanan firma şöyle:

Kömürcüoğlu Otomotiv Turizm Taşımacılık İnşaat Sanayi ve Ticaret Limited Şirketi
Ünalan Mah. 1.Nisan Sk. 8 / 6 - 64100 Uşak
Tel 0545 854 07 82
https://www.komurcuogluoto.com.tr/
(Daha geniş bilgi için bakınız DİZİN)

● DOĞAN TELEKOMÜNİKASYON BKZ DOĞAN LG
Unvan Değişikliği; Eski Unvan; Doğan Telekomünikasyon İnşaat Gıda ve Tur San Tic Ltd Şti Yeni Unvan; Doğan LG İnşaatTicaret Limited Şirketi. (05/04/2017 9299 341)
ETKİNLİK
2025/576461 ihale kayıt nolu ve yaklaşık maliyeti **102.207.922,26 TL** olarak açıklanan
Eskişehir Anadolu Üniversitesi Yap İşl Tek Dai Bşk idaresinin çıktığı ihaleye teklif verdi. İlk belirlemelere göre elenmesi muhtemel gözüküyor.
Haberi için BKZ Sayfa 64

● 3EL MÜHENDİSLİK MÜŞ HARİTA İNŞ TAAH LTD
Salih Ablak Genel Müdür - Sahibi
Güneşevler Mah Eğribucak Cad No:18 İç Kapı No:3 Altındağ/Ankara
Tel: 0312 482 76 15 - 0312 482 76 19
Faks: 0312 482 76 19
Sermaye ve Ortaklık Yapısı: Sermaye 35 milyon TL. (3 bin 500 pay) Salih Ablak 3 bin 500 pay. (23.06.2022 10605 8326)
Yönetim: Salih Ablak (Sahibi/Şirket Müdürü) 50 yıl süreyle münferiden temsil ve ilzama yetkili. (30 Temmuz 2013/8374-86)
Adres Değişikliği: Eski Adres: Güneşevler Mahallesi Malazgirt Cad. 125 Sokak No: 2/3 - 06140 Altındağ Ankara - Yeni Adres: Güneşevler Mah Eğribucak Cad No:18 İç Kapı No:3 Altındağ/Ankara (18.01.2021 10247 194)
VKN: 10211404
BİTİRDİĞİ İŞLER (TL.)
İlk Tarih: 06.06.2011
Son Tarih: 28.12.2024
İş Sayısı: 36
Ciro: 240.570.665,64 TL
Keşif/Bedel (x): -25,48%
TOPLAM (TL.)
İş Sayısı: 36
Toplam Ciro: 240.570.665,64 TL
Keşif/Bedel (x): -25,48%
En Büyük İş: 31.360.703,42 TL

ETKİNLİK
2025/672140 ihale kayıt nolu ve yaklaşık maliyeti **258.804.626,59 TL** olarak açıklanan
Denizli Büyükşehir DESKİ Plan Yat İnş Dai Bşk idaresinin çıktığı ihaleye teklif verdi. İlk belirlemelere göre elenmesi muhtemel gözüküyor.
Haberi için BKZ Sayfa 59

● ABDULLAH GÜLŞEN
Abdullah Gülşen Genel Müdür
Kocamustafapaşa Mah. Org. A Nazif Gürman Cad. No: 139 / 5 Fatih İstanbul
Yönetim: Abdullah Gülşen (Sahibi)
DEV. EDEN İŞL. (TL.)
İlk Tarih: 07.04.2025
Son Tarih: 04.08.2025
İş Sayısı: 1
Ciro: 4.549.000,00 TL
Keşif/Bedel (x): -19,76%
BİTİRDİĞİ İŞLER (TL.)
İlk Tarih: 12.10.2020
Son Tarih: 07.12.2024
İş Sayısı: 3
Ciro: 12.744.405,60 TL
Keşif/Bedel (x): -27,00%
TOPLAM (TL.)
İş Sayısı: 4
Toplam Ciro: 17.293.405,60 TL
Keşif/Bedel (x): -25,23%
En Büyük İş: 11.825.000,00 TL

ETKİNLİK
2025/659613 ihale kayıt nolu ve yaklaşık maliyeti **65.788.183,01 TL** olarak açıklanan
İstanbul Gençlik Spor İl Md idaresinin çıktığı ihaleye teklif verdi. İlk belirlemelere göre elenmesi muhtemel gözüküyor.
Haberi için BKZ Sayfa 65

● ABDULLİLAH MERDOĞLU
Abdullilah Merdoğlu Genel Müdür - Sahibi
Camikebir Mahallesi Zafer Sokak No 25 3 11500 Osmaneli/Bilecik
Yönetim: Abdullilah Merdoğlu Genel Müdür.- Sahibi
DEV. EDEN İŞL. (TL.)
İlk Tarih: 06.02.2025
Son Tarih: 04.08.2025
İş Sayısı: 1
Ciro: 12.199.999,00 TL
Keşif/Bedel (x): 8,44%
BİTİRDİĞİ İŞLER (TL.)
İlk Tarih: 12.01.2024
Son Tarih: 12.12.2024
İş Sayısı: 1
Ciro: 6.499.999,00 TL
Keşif/Bedel (x): -3,94%
TOPLAM (TL.)
İş Sayısı: 2
Toplam Ciro: 18.699.998,00 TL
Keşif/Bedel (x): 3,79%
En Büyük İş: 12.199.999,00 TL

ETKİNLİK
2025/720053 ihale kayıt nolu ve yaklaşık maliyeti **23.777.998,55 TL** olarak açıklanan
Bilecik Osmaneli Bld Fen İşl Md idaresinin çıktığı ihaleye teklif verdi. İlk belirlemelere göre elenmesi muhtemel gözüküyor.
Haberi için BKZ Sayfa 68

● ABDULSAMED ÖZTÜRK
Abdulsamed Öztürk Genel Müdür / Sahibi
Kazım Karabekir Paşa Mahallesi Bezölçen Sk. No: 16 Yakutiye Erzurum
Yönetim: Abdulsamed Öztürk (Sahibi) (10.12.2019 9969 1038)
BİTİRDİĞİ İŞLER (TL.)
İlk Tarih: 05.07.2021
Son Tarih: 30.11.2022
İş Sayısı: 4
Ciro: 13.480.009,32 TL
Keşif/Bedel (x): -23,51%
TOPLAM (TL.)
İş Sayısı: 4
Toplam Ciro: 13.480.009,32 TL
Keşif/Bedel (x): -23,51%
En Büyük İş: 4.780.000,00 TL

ETKİNLİK
2025/576461 ihale kayıt nolu ve yaklaşık maliyeti **102.207.922,26 TL** olarak açıklanan
Eskişehir Anadolu Üniversitesi Yap İşl Tek Dai Bşk idaresinin çıktığı ihaleye üyesi olduğu iş ortaklığı teklif verdi.İlk belirlemelere göre elenmeleri muhtemel gözüküyor.
Haberi için BKZ Sayfa 64

● ACM MÜHENDİSLİK TARIM LTD
Cihan Yaman Genel Müdür - Sahibi
Bağcılar Mah. Urfa Bul. No: 109A İçKapı No: 24 Bağlar Diyarbakı
Tel: 0533 962 22 95 - 0412 237 30 33
http://www.acmmuhendislik.com.tr/
 # - 31.12.2024 - Sermaye ve Ortaklık Yapısı: Sermaye 200 milyon TL. (400 pay) CİHAN YAMAN 400 pay (Tek Pay Sahipli Limited Şirket) (31.12.2024 11240 1728 LIMITED ŞIRKET (SERMAYE ARTIRIMI))

 # - 16.10.2024 - Adres Değişikliği: Yeni Adres; Bağcılar Mah. Urfa Bul. No: 109A İçKapı No: 24 Bağlar Diyarbakır --- Eski Adres; Mezopotamya Mah 332 Sk No:4/11 Kayapınar/Diyarbakır. (16.10.2024 11187 1388 LIMITED ŞIRKET (ADRES DEGISIKLIGI))
 # - TSN: 20156 DIYARBAKIR
##########
Sermaye ve Ortaklık Yapısı: Sermaye 60 milyon TL. (6 bin pay) Cihan Yaman 6 bin pay (16.10.2023 10936 875)

Yönetim: Cihan Yaman (Şirket Müdürü) aksi bir karar alınana kadar şirketi münferiden temsile ve ilzama yetkili. (07.04.2017 9301 208)

Adres Kaydı Değişikliği: Önceki Adresler ; Selahattin Eyyubi Mah. Urfa Bulvarı Alkanlar 2 Apt. No: 51/B Daire: 3/8 Bağlar Diyarbakır. ----- Selahattin Eyyubi Mahallesi Urfa Bulvarı No: 43/8 Adres No: 131 690 71 85 Bağlar Diyarbakır -- - Mezopotamya Mah. Mahabad Blv. Şato Kutay Trend Ofis No: 61 İç Kapı No: 11 Kayapınar/ Diyarbakır Son Adres; - Mezopotamya Mah 332 Sk No:4/11 Kayapınar/Diyarbakır (25.08.2020 10145 739) (05.03.2024 11036 1370)
BİTİRDİĞİ İŞLER (TL.)
İlk Tarih: 29.02.2024
Son Tarih: 17.12.2024
İş Sayısı: 5
Ciro: 201.782.224,01 TL
Keşif/Bedel (x): -9,65%
TOPLAM (TL.)
İş Sayısı: 5
Toplam Ciro: 201.782.224,01 TL
Keşif/Bedel (x): -9,65%
En Büyük İş: 178.015.500,01 TL

ETKİNLİK
2025/588239 ihale kayıt nolu ve yaklaşık maliyeti **2.335.840.999,64 TL** olarak açıklanan
Sanayi Teknoloji Bakanlığı Sanayi Böl Gn Md idaresinin çıktığı ihaleye teklif verdi.İlk belirlemelere göre idarenin aşırı düşük teklif açıklamaları (ADTS) istemesi muhtemel gözüküyor.
Haberi için BKZ Sayfa 68

● ADLER İNŞAAT TAAHHÜT NAKLİYAT İTH LTD
Mehmet Şahin Kartal Genel Müdür/Sahibi
Ali Paşa Mah. Serhat Özok Sitesi E Blok 2. Kat No.11 Van
Tel: 0432 214 84 75
Sermaye ve Ortaklık Yapısı : Sermaye 1 milyon 300 bin TL. (13 bin pay) Mehmet Şahin Kartal 13 bin pay. (01.12.2017 9464 476)
Yönetim : Mehmet Şahin Kartal (Sahibi/Şirket Müdürü)
BİTİRDİĞİ İŞLER (TL.)
İlk Tarih: 08.08.2014
Son Tarih: 28.06.2024
İş Sayısı: 19
Ciro: 226.690.920,00 TL
Keşif/Bedel (x): -18,95%
TOPLAM (TL.)
İş Sayısı: 19
Toplam Ciro: 226.690.920,00 TL
Keşif/Bedel (x): -18,95%
En Büyük İş: 68.880.800,00 TL

ETKİNLİK
2025/648841 ihale kayıt nolu ve yaklaşık maliyeti **354.428.723,20 TL** olarak açıklanan
Van İl Milli Eğt Md idaresinin çıktığı ihaleye üyesi olduğu ortak girişimteklif verdi. İlk belirlemelere göre idarenin ortak girişimden aşırı düşük teklif açıklamaları (ADTS) istemesi muhtemel gözüküyor.
Haberi için BKZ Sayfa 65

● ADLER İNŞAAT+İLBEY TAAHHÜT
Mehmet Şahin Kartal Genel Müdür/Sahibi + İlhan Kuşan Yönetim Kurulu Başkanı
Ali Paşa Mah. Serhat Özok Sitesi E Blok 2. Kat No.11 Van
Tel: 0432 214 84 75 + /

ETKİNLİK
2025/648841 ihale kayıt nolu ve yaklaşık maliyeti **354.428.723,20 TL** olarak açıklanan
Van İl Milli Eğt Md idaresinin çıktığı ihaleye teklif verdi.İlk belirlemelere göre idarenin aşırı düşük teklif açıklamaları (ADTS) istemesi muhtemel gözüküyor.
Haberi için BKZ Sayfa 65

● AG YAPI İNŞAAT TİCARET SANAYİ LTD ŞTİ
Ahmet Güaç Genel Müdür - Sahibi
Yenişehir Mah Faik Ertuğrul Cad No:16/11 Merkez/Bingöl
Tel: 0426 214 60 58 - 0542 378 26 80
Faks: 426 214 60 59
http://www.agyapiinsaat.com.tr/
Sermaye ve Ortaklık Yapısı : Sermaye 5 milyon TL. (5 bin pay) Ahmet Gülaç 5 bin pay. (06.12.2021 10466 1315)
Yönetim : Ahmet Gülaç (Sahibi/Şirket Müdürü) aksi karar alınana kadar münferiden temsil ve ilzama yetkili. (25 Ocak 2012/7991-857)
VKN: 80781619
BİTİRDİĞİ İŞLER (TL.)
İlk Tarih: 06.03.2023
Son Tarih: 30.12.2023
İş Sayısı: 1
Ciro: 23.912.000,00 TL
Keşif/Bedel (x): 12,56%
TOPLAM (TL.)
İş Sayısı: 1
Toplam Ciro: 23.912.000,00 TL
Keşif/Bedel (x): 12,56%
En Büyük İş: 23.912.000,00 TL

ETKİNLİK
2025/644303 ihale kayıt nolu ve yaklaşık maliyeti **149.993.022,72 TL** olarak açıklanan
Tunceli İl Özel İdare idaresinin çıktığı ihaleye üyesi olduğu iş ortaklığı teklif verdi.İlk belirlemelere göre elenmeleri muhtemel gözüküyor.
Haberi için BKZ Sayfa 66

● AHER İNŞAAT PETROL NAKLİYAT LTD
Ramazan Koçal Genel Müdür
Emekevler Mahallesi Fuzuli Sokak No: 5-A2 Kartepe Kocaeli
Tel: 0532 503 85 26
Sermaye ve Ortaklık Yapısı: Sermaye 150 bin TL. (20 hisse) 10 Hisse Ramazan Koçal, 10 hisse G. Koçal. (04/02/2016 9004 791)
Yönetim: Ortaklar Kurulu, 1 Temmuz 2010 tarihinde yaptığı toplantı neticesinde, Ramazan Koçal'ın, 10 yıl süreyle ve münferit imzası ile şirketi temsil ve ilzama yetkili kılınarak, şirket müdürü olarak seçilmesi karar altına alındı. (7 Temmuz 2010 / 7601 - 776)
BİTİRDİĞİ İŞLER (TL.)
İlk Tarih: 15.02.2013
Son Tarih: 07.07.2016
İş Sayısı: 8
Ciro: 4.897.065,50 TL
Keşif/Bedel (x): -18,61%
TOPLAM (TL.)
İş Sayısı: 8
Toplam Ciro: 4.897.065,50 TL
Keşif/Bedel (x): -18,61%
En Büyük İş: 1.496.000,00 TL

ETKİNLİK
2025/634664 ihale kayıt nolu ve yaklaşık maliyeti **42.061.777,52 TL** olarak açıklanan
Kocaeli Büyükşehir Üstyapı Şb Md idaresinin çıktığı ihaleye üyesi olduğu iş ortaklığı teklif verdi.İlk belirlemelere göre elenmeleri muhtemel gözüküyor.
Haberi için BKZ Sayfa 67

● AHER İNŞAAT+GÜNEY ASFALT
Ramazan Koçal Genel Müdür + Süleyman Yeyrek Genel Müdür/Sahibi
Emekevler Mahallesi Fuzuli Sokak No: 5-A2 Kartepe Kocaeli
Tel: 0532 503 85 26 + 0216 487 10 05

ETKİNLİK
2025/634664 ihale kayıt nolu ve yaklaşık maliyeti **42.061.777,52 TL** olarak açıklanan
Kocaeli Büyükşehir Üstyapı Şb Md idaresinin çıktığı ihaleye teklif verdi. İlk belirlemelere göre elenmesi muhtemel gözüküyor.
Haberi için BKZ Sayfa 67

● AHM TAŞIMACILIK İNŞAAT ENER GID TEM AŞ
Süleyman Balkan Yönetim Kurulu Başkanı - İzzet Balkan Yönetim Kurulu Başkan Yardımcısı
Abdurrahman Gazi Mah Polatoğlu Sk No:1C/10 Tuşba/Van
Tel: 0432 215 98 68
Sermaye ve Ortaklık Yapısı: Sermaye 1 milyon TL. (1000 pay) İzzet Balkan 490 pay, Süleyman Balkan 510 pay. (16.06.2022 10600 15842)
Yönetim: Süleyman Balkan (Yönetim Kurulu Başkanı), İzzet Balkan Yönetim (Kurulu Başkan Vekili) 15.7.2023 tarihine kadar münferiden temsile yetkili. (27.07.2020 10126 67)
-# - TSN: VAN 264/TUŞBA
-#.- VKN: 0100640129
BİTİRDİĞİ İŞLER (TL.)
İlk Tarih: 31.03.2021
Son Tarih: 08.02.2025
İş Sayısı: 8
Ciro: 369.559.000,00 TL
Keşif/Bedel (x): -25,59%
TOPLAM (TL.)
İş Sayısı: 8
Toplam Ciro: 369.559.000,00 TL
Keşif/Bedel (x): -25,59%
En Büyük İş: 133.000.000,00 TL

ETKİNLİK
2025/648841 ihale kayıt nolu ve yaklaşık maliyeti **354.428.723,20 TL** olarak açıklanan
Van İl Milli Eğt Md idaresinin çıktığı ihaleye teklif verdi.İlk belirlemelere göre idarenin aşırı düşük teklif açıklamaları (ADTS) istemesi muhtemel gözüküyor.
Haberi için BKZ Sayfa 65

● AHMET AKÖZ
Ahmet Aköz Genel Müdür - Sahibi
Çarşı Mahallesi Cumhuriyet Caddesi 111 23500 Palu/Elazığ
Yönetim:Ahmet Aköz Genel Müdür - Sahibi Aksi bir karar alınana kadar şirketi münferiden temsile yetkili. (03.01.2012 7975 810)
BİTİRDİĞİ İŞLER (TL.)
İlk Tarih: 18.05.2023
Son Tarih: 18.05.2023
İş Sayısı: 1
Ciro: 18.748.000,00 TL
Keşif/Bedel (x): 4,08%
TOPLAM (TL.)
İş Sayısı: 1
Toplam Ciro: 18.748.000,00 TL
Keşif/Bedel (x): 4,08%
En Büyük İş: 18.748.000,00 TL

ETKİNLİK
2025/644303 ihale kayıt nolu ve yaklaşık maliyeti **149.993.022,72 TL** olarak açıklanan
Tunceli İl Özel İdare idaresinin çıktığı ihaleye teklif verdi. İlk belirlemelere göre elenmesi muhtemel gözüküyor.
Haberi için BKZ Sayfa 66

● AHMET GÜRHAN ADA MÜHENDİSLİK
Ahmet Gürhan Genel Müdür / Sahibi
Cumhuriyet Mahallesi 156 Sk. No: 6/1 Elazığ
Yönetim: Ahmet Gürhan (Sahibi) (Adres & 17/05/2019 9831 600)
BİTİRDİĞİ İŞLER (TL.)
İlk Tarih: 24.10.2016
Son Tarih: 18.01.2021
İş Sayısı: 7
Ciro: 7.749.600,89 TL
Keşif/Bedel (x): -34,91%
TOPLAM (TL.)
İş Sayısı: 7
Toplam Ciro: 7.749.600,89 TL
Keşif/Bedel (x): -34,91%
En Büyük İş: 2.544.713,00 TL

ETKİNLİK
2025/619581 ihale kayıt nolu ve yaklaşık maliyeti **41.949.871,86 TL** olarak açıklanan
TCDD Gn Md YHT Bölge Md Ankara idaresinin çıktığı ihaleye teklif verdi. İlk belirlemelere göre elenmesi muhtemel gözüküyor.
Haberi için BKZ Sayfa 61

● AHMET YILDIZ İNŞAAT ELEKTRİK TEMİZ LTD
Kaçak Yıldız Genel Müdür - Sahibi
İrfan Baştuğ Caddesi Faruk Levent İş Mrk. A Blok Kat: 1/3 Van
Tel: 0432 212 27 23 - 0507 958 38 88
Faks: 0432 216 25 26
 # - 29.12.2023 - Sermaye ve Ortaklık Yapısı: Sermaye 12 milyon TL. (600 pay) KAÇAK YILDIZ 600 pay. (Tek Pay Sahipli Limited Şirket) (29.12.2023 10990 3029 LIMITED ŞIRKET (SERMAYE ARTIRIMI))

 # - 12.12.2023 - Pay Devri: Devreden; BARAN YILDIZ (500 pay karşılığı 10 milyon TL. değerinde hisse) Devralan: KAÇAK YILDIZ. --- Pay Devri sonrası Sermaye ve Ortaklık Yapısı: Sermaye 10 milyon TL. (500 pay) KAÇAK YILZDIZ 500 pay. (Tek Pay Sahipli Limited Şirket) (12.12.2023 10977 1653 LIMITED ŞIRKET (DEV. EDEN İŞL. (TL.) (PAY DEVRI))
İlk Tarih: 26.04.2024
Son Tarih: *# - 12.12.2023 Yönetim: KAÇAK YILDIZ (Müdür) Aksi bir karar alınana kadar şirketi münferiden temsile yetkili. (BARAN YILDIZ'ın önceki bu görevi sona erdi.) (12.12.2023 10977 1653 LIMITED ŞIRKET (PAY DEVRI))* 10.10.2025
İş Sayısı: *# - TSN: VAN 9672/VAN 4*
##########
Ciro: *Sermaye ve Ortaklık Yapısı: Sermaye 10 milyon TL. . (500 pay) Baran Yıldız 500 pay. (Tek Pay Sahipli Limited Şirket) (18.07.2022 10619 10057)* 447.969.000,00 TL
Keşif/Bedel (x): -17,51%
Yönetim: Baran Yıldız (Sahibi/Şirket Müdürü) aksi karar alınana kadar münferiden temsile yetkili. (02.11.2021 10442 317)
BİTİRDİĞİ İŞLER (TL.)
İlk Tarih: 23.05.2012
Son Tarih: 11.03.2025
İş Sayısı: 25
Ciro: 265.137.162,09 TL
Keşif/Bedel (x): -15,45%
TOPLAM (TL.)
İş Sayısı: 29
Toplam Ciro: 713.106.162,09 TL
Keşif/Bedel (x): -16,75%
En Büyük İş: 198.749.000,00 TL

ETKİNLİK
2025/648841 ihale kayıt nolu ve yaklaşık maliyeti **354.428.723,20 TL** olarak açıklanan
Van İl Milli Eğt Md idaresinin çıktığı ihaleye teklif verdi. İlk belirlemelere göre makul teklif olarak dikkat çekti ve ihaleyi kazanması muhtemel gözüküyor.
Haberi için BKZ Sayfa 65

● AK YAPI KERESTECİLİK İNŞAAT LTD
Ayhan Karataş Şirket Müdürü - Aydın Karataş Şirket Müdürü
Sanayi Mahallesi Sanayi Sitesi 21 Sokak No: 23-33 - 23300 Elazığ
Sermaye ve Ortaklık Yapısı: Sermaye 1 milyon TL. (Bin pay) 500 pay Ahyan Karataş, 500 pay Aydın Karataş. (16/01/2015 8738 1283 - 1284)
Yönetim: Ayhan Karataş (Şirket Müdürü), Aydın Karataş (Şirket Müdürü) aksi bir karar alınana kadar münferiden temsil ve ilzama yetkililer. (16/01/2015 8738 1283 - 1284)
BİTİRDİĞİ İŞLER (TL.)
İlk Tarih: 12.03.2018
Son Tarih: 15.11.2024
İş Sayısı: 7
Ciro: 67.936.970,00 TL
Keşif/Bedel (x): -18,07%
TOPLAM (TL.)
İş Sayısı: 7
Toplam Ciro: 67.936.970,00 TL
Keşif/Bedel (x): -18,07%
En Büyük İş: 32.849.000,00 TL

ETKİNLİK
2025/644303 ihale kayıt nolu ve yaklaşık maliyeti **149.993.022,72 TL** olarak açıklanan
Tunceli İl Özel İdare idaresinin çıktığı ihaleye üyesi olduğu ortak girişim teklif verdi.İlk belirlemelere göre elenmeleri muhtemel gözüküyor.
Haberi için BKZ Sayfa 66

● AKBEYLER İNŞ TAAH MAD AK LTD
Ahmet Bürlükkara Şirket Müdürü
Yenişehir Mah Kutluay Sk Yolcu İşhanı No:8/202 Merkez/Bingöl
Tel: 0426 214 01 23
Sermaye ve Ortaklık Yapısı : Sermaye 300 bin TL. (300 pay) Murat Kişi 150 pay, Ahmat Bürlükkara 150 pay. (Tek Pay Sahipli Limited Şirket) (18.02.2022 10520 814)
Yönetim: Ahmet Bürlükkara (Şirket Müdürü) aksi karar alınana kadar münferiden temsil ve ilzama yetkili. (23.05.2014 8575 810)
BİTİRDİĞİ İŞLER (TL.)
İlk Tarih: 10.11.2015
Son Tarih: 29.12.2024
İş Sayısı: 10
Ciro: 79.594.802,01 TL
Keşif/Bedel (x): -21,52%
TOPLAM (TL.)
İş Sayısı: 10

Toplam Ciro: 79.594.802,01 TL
Keşif/Bedel (x): -21,52%
En Büyük İş: 28.162.354,47 TL

ETKİNLİK
2025/659613 ihale kayıt nolu ve yaklaşık maliyeti **65.788.183,01 TL** olarak açıklanan
İstanbul Gençlik Spor İl Md idaresinin çıktığı ihaleye teklif verdi. İlk belirlemelere göre elenmesi muhtemel gözüküyor.
Haberi için BKZ Sayfa 65

● AKÇA HAZIR BETON SANAYİ ve TİCARET AŞ
Ali Akça Yönetim Kurulu Başkanı
Hacıkaplanlar Mah. 740 Sok. No:2 20150 Pamukkale/Denizli
Tel: 0258 242 71 90 - 91
Faks: 0258 242 71 97
http://www.akca.com.tr/
Sermaye ve Ortaklık Yapısı : Sermaye 120 milyon TL (120 milyon Pay) (19.09.2023 10917 158)
Yönetim: Ali Akça (Yönetim Kurulu Başkanı), Semra Akça Acarır (Yönetim Kurulu Başkan Yardımcısı), Erol Akça (Yönetim Kurulu Üyesi), Hüseyin Akça (Yönetim Kurulu Üyesi) 114.9.2026 tarihine kadar münferiden temsile yetkili. (19.09.2023 10917 1584)
DEV. EDEN İŞL. (TL.)
İlk Tarih: 11.04.2025
Son Tarih: 10.07.2026
İş Sayısı: 1
Ciro: 61.200.000,00 TL
Keşif/Bedel (x): -22,96%
BİTİRDİĞİ İŞLER (TL.)
İlk Tarih: 24.03.2011
Son Tarih: 13.02.2025
İş Sayısı: 108
Ciro: 557.058.580,37 TL
Keşif/Bedel (x): -16,41%
TOPLAM (TL.)
İş Sayısı: 109
Toplam Ciro: 618.258.580,37 TL
Keşif/Bedel (x): -17,11%
En Büyük İş: 61.200.000,00 TL

ETKİNLİK
2025/672140 ihale kayıt nolu ve yaklaşık maliyeti **258.804.626,59 TL** olarak açıklanan
Denizli Büyükşehir DESKİ Plan Yat İnş Dai Bşk idaresinin çıktığı ihaleye teklif verdi. İlk belirlemelere göre elenmesi muhtemel gözüküyor.
Haberi için BKZ Sayfa 59

● AKDER NAKLİYAT MÜH İNŞ TAAH SAN LTD
Zekeriya Kılınçarslan Şirket Müdürü - Ali Doğan Şirket Müdürü
Hüsamettin Çelebi Mah Tahran Cad No:4/A Selçuklu/Konya
Tel: 0332 235 57 68 - 0332 235 02 67
Faks: 0332 235 02 67
Sermaye ve Ortaklık Yapısı: Sermaye 2 milyon 500 bin TL. (100 bin pay) Ali Doğan 4 bin 800 pay, Zekeriya Kılınçarslan 5 bin 200 pay. (25.12.2020 10232 1183) Yönetim: Zekeriya Kılınçaslan (Şirket Müdürü) , Ali Doğan (Şirket Müdürü) 20 yıl süreyle münferiden temsil ve ilzama yetkili. (08.01.2015 8732 119)
DEV. EDEN İŞL. (TL.)
İlk Tarih: 11.11.2024
Son Tarih: 06.09.2025
İş Sayısı: 1
Ciro: 8.417.000,00 TL
Keşif/Bedel (x): -5,95%
BİTİRDİĞİ İŞLER (TL.)
İlk Tarih: 23.12.2011
Son Tarih: 30.12.2024
İş Sayısı: 29
Ciro: 177.916.646,80 TL
Keşif/Bedel (x): -16,86%
TOPLAM (TL.)
İş Sayısı: 30
Toplam Ciro: 186.333.646,80 TL
Keşif/Bedel (x): -16,42%
En Büyük İş: 42.120.000,00 TL

ETKİNLİK
2025/676254 ihale kayıt nolu ve yaklaşık maliyeti **40.900.000,00 TL** olarak açıklanan
Kahramanmaraş Elbistan Bld İhale Servisi idaresinin çıktığı ihaleye teklif verdi. İlk belirlemelere göre elenmesi muhtemel gözüküyor.
Haberi için BKZ Sayfa 61

● AKSE MİMARLIK SANAYİ ve TİC LTD
Servet Akçadağ - Sahibi
Şazi Bey Mahallesi 5 Toptancılar Sit. No: 118/A Onikişubat K. Maraş
 # - 09.12.2022 - Sermaye ve Ortaklık Yapısı: Sermaye 6 milyon TL. (12 bin pay) SERVET AKÇADAĞ 12 bin pay. (Tek Pay Sahipli Limited Şirket) (09.12.2022 10722 1735 LİMİTED ŞİRKET (SERMAYE ARTIRIMI))
 # - TSN: KAHRAMANMARAŞ 16975

ETKİNLİK
2025/668947 ihale kayıt nolu ve yaklaşık maliyeti **31.951.093,73 TL** olarak açıklanan
Kahramanmaraş Gençlik Spor İl Md idaresinin çıktığı ihaleye teklif verdi. İlk belirlemelere göre elenmesi muhtemel gözüküyor.
Haberi için BKZ Sayfa 66

● AKZEMİN MÜHENDİSLİK AŞ
Melih Nuri Akel Yönetim Kurulu Başkanı
Saray Mah Çaniçi Cad No:30 Kahramankazan/Ankara
Tel: 0312-704 02 65 - 66
http://akzeminmuhendislik.com/
 # - 05.12.2024 - Sermaye ve Ortaklık Yapısı: Sermaye 50 milyon TL. (50 bin pay) 27 bin 500 pay HASAN AKSUNGUR 27 bin 500 hisse. 22 bin 500 pay MELİH NURİ AKEL.(05.12.2024 11222 710 ANONİM ŞİRKET (SERMAYE ARTIRIMI))

 # - 02.10.2024 - Yönetim & Temsil: MELİH NURİ AKEL (Yönetim Kurulu Başkanı) 30.9.2027 tarihine kadar şirketi münferiden temsile yetkili.(02.10.2024 11177 276 ANONİM ŞİRKET (YÖNETİM - TEMSİL VE DİGER))
DEV. EDEN İŞL. (TL.) *# - TSN: ANKARA 391927*
İlk Tarih: ########## 05.12.2024
Son Tarih: *Sermaye ve Ortaklık Yapısı: Sermaye 15 milyon L. (15 bin pay) Hasan Aksungur 8 bin 250 pay, Melih Nuri Akel 6 bin 750 pay. (03.10.2022 10673 681)* 31.12.2026
İş Sayısı: 3
Yönetim: Melih Nuri Akel (Yönetim Kurulu Başkanı) 1.10.2024 tarihine kadar münferiden temsile yetkili. (04.10.2021 10422 719)
Ciro: 250.218.440,20 TL
Keşif/Bedel (x): *Adres Değişikliği: Eski Adres; Güzeltepe Mah. Abidin Daver Sok. No:7/1 Çankaya/Ankara - Yeni Adres; Saray Mah Çaniçi Cad No:30 Kahramankazan/Ankara (21.05.2020 10082 302)* -40,90%
BİTİRDİĞİ İŞLER (TL.)
İlk Tarih: 03.06.2016
Son Tarih: 23.03.2024
İş Sayısı: 24
Ciro: 274.875.089,90 TL
Keşif/Bedel (x): -19,31%
TOPLAM (TL.)
İş Sayısı: 27
Toplam Ciro: 525.093.530,10 TL
Keşif/Bedel (x): -31,27%
En Büyük İş: 119.639.000,00 TL

ETKİNLİK
2025/634664 ihale kayıt nolu ve yaklaşık maliyeti **42.061.777,52 TL** olarak açıklanan
Kocaeli Büyükşehir Üstyapı Şb Md idaresinin çıktığı ihaleye teklif verdi. İlk belirlemelere göre elenmesi muhtemel gözüküyor.
Haberi için BKZ Sayfa 67

● AL MEM YAPI SAN ve TİC LTD
Mehmet Şimşek Genel Müdür / Sahibi
Talaytepe Mahallesi 4003 Sokak No:43 İç Kapı No:18 Kayapınar/Diyarbakır
Sermaye ve Ortaklık Yapısı:Sermaye 500 bin TL. (5 bin pay) Mehmet Şimşek 5 bin pay. (02.11.2020 10193 985)
Yönetim: Mehmet Şimşek (Şirket Müdürü) Aksi bir karar alınana kadar şirketi münferiden temsile yetkili. (02.11.2020 10193 985)
Adres Değişikliği: Önceki Adres; Medya Mahallesi 635 Sk. Günper Yapı No: 31/D Kayapınar Diyarbakır. ---- Mezopotamya Mahallesi Sipan Cad. My Grand Home Sit. A Blok Apt No: 81 Kayapınar Diyarbakır. (02.11.2020 10193 985) Son Adres: Talaytepe Mahallesi 4003 Sokak No:43 İç Kapı No:18
DEV. EDEN İŞL. (TL.)
Kayapınar/Diyarbakır (11.07.2023 10868 953)
İlk Tarih: *TSN: 32924 DİYARBAKIR* 01.01.2025
Son Tarih: 31.07.2025
İş Sayısı: 1
Ciro: 17.447.221,00 TL
Keşif/Bedel (x): -18,45%
BİTİRDİĞİ İŞLER (TL.)
İlk Tarih: 05.05.2022
Son Tarih: 11.05.2024
İş Sayısı: 2
Ciro: 21.094.221,21 TL
Keşif/Bedel (x): 14,46%
TOPLAM (TL.)
İş Sayısı: 3
Toplam Ciro: 38.541.442,21 TL
Keşif/Bedel (x): -3,22%
En Büyük İş: 17.447.221,00 TL

ETKİNLİK
2025/644515 ihale kayıt nolu ve yaklaşık maliyeti **119.231.906,53 TL** olarak açıklanan
Aydın Adnan Menderes Üniversitesi Yapı İşl Tek Dai Bşk idaresinin çıktığı ihaleye üyesi olduğu iş ortaklığı teklif verdi.İlk belirlemelere göre elenmeleri muhtemel gözüküyor.
Haberi için BKZ Sayfa 64

● ALİ BİTİRGİÇ İNŞAAT MÜHENDİSİ
Ali Bitirgiç Genel Müdür
Cemalpaşa Mah Ethem Ekin Sk Altın Büken Apt No:32/6 Seyhan/Adana
Sermaye: 20 bin TL. Yönetim: Ali Bitirgiç (Sahibi) (16/10/2018 9682 22)

ETKİNLİK
2025/576461 ihale kayıt nolu ve yaklaşık maliyeti **102.207.922,26 TL** olarak açıklanan
Eskişehir Anadolu Üniversitesi Yap İşl Tek Dai Bşk idaresinin çıktığı ihaleye üyesi olduğu ortak girişim teklif verdi.İlk belirlemelere göre elenmeleri muhtemel gözüküyor.
Haberi için BKZ Sayfa 64

● ALİ BİTİRGİÇ+MERDEN İNŞAAT
Ali Bitirgiç Genel Müdür + Deniz Taştimur Genel Müdür / Sahibi
Cemalpaşa Mah Ethem Ekin Sk Altın Büken Apt No:32/6 Seyhan/Adana
Tel: 0322 363 71 61 - 0541 747 89 88

ETKİNLİK
2025/576461 ihale kayıt nolu ve yaklaşık maliyeti **102.207.922,26 TL** olarak açıklanan
Eskişehir Anadolu Üniversitesi Yap İşl Tek Dai Bşk idaresinin çıktığı ihaleye teklif verdi. İlk belirlemelere göre elenmesi muhtemel gözüküyor.
Haberi için BKZ Sayfa 64

● ALİ DOĞAN ALNU İNŞAAT
Ali Doğan Genel Müdür - Sahibi
Güneşli Mah Hulusi Efendi Blv No:28 Elbistan 46300 Kahramanmaraş
Tel: 0532 377 06 99
Sermaye: 100 bin TL. Yönetim: Ali Doğan (Sahibi) (06/04/2016 9048 1160)
BİTİRDİĞİ İŞLER (TL.)
İlk Tarih: 27.09.2018
Son Tarih: 21.01.2025
İş Sayısı: 8
Ciro: 60.152.988,00 TL
Keşif/Bedel (x): -40,44%
TOPLAM (TL.)
İş Sayısı: 8
Toplam Ciro: 60.152.988,00 TL
Keşif/Bedel (x): -40,44%
En Büyük İş: 50.270.000,00 TL

ETKİNLİK
2025/676254 ihale kayıt nolu ve yaklaşık maliyeti **40.900.000,00 TL** olarak açıklanan
Kahramanmaraş Elbistan Bld İhale Servisi idaresinin çıktığı ihaleye teklif verdi. İlk belirlemelere göre makul teklif olarak dikkat çekti ve ihaleyi kazanması muhtemel gözüküyor.
Haberi için BKZ Sayfa 61

● ALİMOĞULLARI YAPI MÜHENDİSLİK LTD
Alimoğlu Mert Çapan Şirket Müdürü - İlksen Çapan Şirket Müdürü
Osmaniye Mah. Fabrikalar Cad. No:17/A Bakırköy 34144 İstanbul
Tel: 0212 441 25 75
http://www.alimoglu-insaat.com/
Sermaye ve Ortaklık Yapısı: Sermaye 4 milyon TL. (160 bin pay) Alimoğlu Mert Çapan 96 bin pay, İlksen Çapan 64 bin pay. (23.12.2021 10479 599)
Yönetim: Alimoğlu Mert Çapan (Şirket Müdürü), İlksen Çapan (Şirket Müdürü) 20 yıl süreyle münferiden temsile ve ilzama yetkililer. (18 Ocak 2017 / 9244 - 749)
Unvan Değişikliği: Eski Unvan; Çakı İnşaat Turizm Sanayi ve Ticaret Limited Şirketi. Yeni Unvan; Alimoğulları Yapı Mühendislik İnşaat Taahhüt Sanayi ve Ticaret Limited Şirketi. (18 Ocak 2017 / 9244 - 749)
DEV. EDEN İŞL. (TL.)
İlk Tarih: 06.03.2025
Son Tarih: 13.06.2025
İş Sayısı: 1
Ciro: 26.423.259,20 TL
Keşif/Bedel (x): -22,99%
BİTİRDİĞİ İŞLER (TL.)
İlk Tarih: 18.05.2012
Son Tarih: 31.12.2024
İş Sayısı: 29
Ciro: 98.178.073,30 TL
Keşif/Bedel (x): -16,77%
TOPLAM (TL.)
İş Sayısı: 30
Toplam Ciro: 124.601.332,50 TL
Keşif/Bedel (x): -18,17%
En Büyük İş: 38.899.000,00 TL

ETKİNLİK
2025/659613 ihale kayıt nolu ve yaklaşık maliyeti **65.788.183,01 TL** olarak açıklanan
İstanbul Gençlik Spor İl Md idaresinin çıktığı ihaleye teklif verdi. İlk belirlemelere göre elenmesi muhtemel gözüküyor.
Haberi için BKZ Sayfa 65

● ALTE GRUP YAPI MÜHENDİSLİK İNŞAAT LTD
Muhammed Cihat Gökbulut Genel Müdür
745/5 Sokak No. 7/2 Yıldızevler Mah. Çankara Ankara
Tel: 0312 439 78 03
Faks: 0312 439 78 04
http://alteyapi.com.tr/
Sermaye ve Ortaklık Yapısı: Sermaye 2 milyon TL. (80 bin hisse) 20bin hisse Muhammed Cihat Gökbulut, 19 bin 200 hisse K.Gökbulut, 40 bin 800 hisse Doğan Saraç. (3 Ocak 2014/8478-169))
Yönetim: Ortaklar Kurulu 25 yıl süreyle Muhammed Cihat Gökbulut'u vaat eyleyici imzalar ile şirketi münferiden temsil ve ilzam etmeye yetkili kıldı. (8 Haziran 2011 / 7832 - 88)
BİTİRDİĞİ İŞLER (TL.)
İlk Tarih: 20.04.2012
Son Tarih: 06.12.2020
İş Sayısı: 5
Ciro: 80.890.000,00 TL
Keşif/Bedel (x): -18,15%
TOPLAM (TL.)
İş Sayısı: 5
Toplam Ciro: 80.890.000,00 TL
Keşif/Bedel (x): -18,15%
En Büyük İş: 21.350.000,00 TL

ETKİNLİK
2025/644515 ihale kayıt nolu ve yaklaşık maliyeti **119.231.906,53 TL** olarak açıklanan
Aydın Adnan Menderes Üniversitesi Yapı İşl Tek Dai Bşk idaresinin çıktığı ihaleye teklif verdi. İlk belirlemelere göre elenmesi muhtemel gözüküyor.
Haberi için BKZ Sayfa 64

● ALTERA YOL YAPI AŞ
Naci Doğuş Yön Kur Bşk. - Kanuni Meral Yön Kurulu Bşk Vekili
Cevizlidere Mahallesi Gökkuşağı Caddesi No: 21/4 Çankaya Ankara
Tel: 0312 473 79 12
Sermaye ve Ortaklık Yapısı: Sermaye 1 milyon 50 bin TL. (4 bin 200 pay) Gökhan Konak 2 bin 184 hisse., Naci Doğuş bin 8 hisse, Kanuni Meral bin 8 hisse. (02/08/2017 9380 99)
Yönetim: Naci Doğuş (Yönetim Kurulu Başkanı) Süre: 15.8.2018 tarihine kadar. Yetki Şekli: Münferiden temsile yetkili. / Kanuni Meral (Yönetim Kurulu Başkan Vekili) Süre: 15.8.2018 tarihine kadar. Yetki Şekli: Münferiden temsile yetkili. (22/08/2017 9394 44)
Devir ve Birleşme: Devralan Şirket: Altera Yol Yapı Anonim Şirketi. Devir Olan Şirket: Teksan Enerji Proje İnşaat Sanayi ve Ticaret Limited Şirketi. (16/08/2017 9390 253)
BİTİRDİĞİ İŞLER (TL.)
İlk Tarih: 27.05.2011
Son Tarih: 15.03.2015
İş Sayısı: 4
Ciro: 1.594.000,00 TL
Keşif/Bedel (x): -12,58%
TOPLAM (TL.)
İş Sayısı: 4
Toplam Ciro: 1.594.000,00 TL
Keşif/Bedel (x): -12,58%
En Büyük İş: 790.000,00 TL

ETKİNLİK
2025/619581 ihale kayıt nolu ve yaklaşık maliyeti **41.949.871,86 TL** olarak açıklanan
TCDD Gn Md YHT Bölge Md Ankara idaresinin çıktığı ihaleye teklif verdi. İlk belirlemelere göre elenmesi muhtemel gözüküyor.
Haberi için BKZ Sayfa 61

● ANADOLU HES ENERJİ PROJE İNŞ ELEK AŞ
Yusuf Bayhan Yönetim Kurulu Başkanı
Yenişehir Mah Elazığ Blv Zorlu Sit B Blok No:27 B/3 Yenişehir/Diyarbakır
Sermaye ve Ortaklık Yapısı: Sermaye 60 bin TL. (100 pay) Erol Toptaş 100 pay. (13/03/2013 8277 58 -57) Yönetim: Yusuf Bayhan Yönetim Kurulu Başkanı. Celal Altun B Grubu İmza Yetkilisi. Süre: 9.2.2023 tarihine kadar. Yetki Şekli: Yusuf Bayan münferiden temsile yetkili, Celal Altun Sınırlı Yetkili. (26.02.2020 10024 1677)
Merkez Nakli: Eski Adres: Yıldızevler Sedat Simavi Sk No:37/31 Çankaya/Ankara (04.03.2019 9779 93)
BİTİRDİĞİ İŞLER (TL.)
İlk Tarih: 21.05.2020
Son Tarih: 19.06.2020
İş Sayısı: 1
Ciro: 367.000,00 TL
Keşif/Bedel (x): -9,40%
TOPLAM (TL.)
İş Sayısı: 1
Toplam Ciro: 367.000,00 TL
Keşif/Bedel (x): -9,40%
En Büyük İş: 367.000,00 TL

ETKİNLİK
2025/576461 ihale kayıt nolu ve yaklaşık maliyeti **102.207.922,26 TL** olarak açıklanan
Eskişehir Anadolu Üniversitesi Yap İşl Tek Dai Bşk idaresinin çıktığı ihaleye teklif verdi. İlk belirlemelere göre elenmesi muhtemel gözüküyor.
Haberi için BKZ Sayfa 64

● ANKARAY İNŞAAT TİCARET ANONİM ŞİRKETİ
Mehmet Zülfü Yolga Yönetim Kurulu Başkanı - Sahibi
Kızılırmak Mah Dumlupınar Blv Next Level No:3A/81 Çankaya/Ankara
Sermaye ve Ortaklık Yapısı: Sermaye 7 milyon 500 bin TL. (75 bin pay) Mehmet Zülfü Yolga 75 bin pay. (Tek Pay Sahipli Anonim Şirket) (04.03.2022 10530 1060)
Yönetim: Mehmet Zülfü Yolga (Yönetim Kurulu Başkanı) 13.5.2023 tarihine kadarm ünferiden temsile yetkili. (22.05.2020 10083 304)
BİTİRDİĞİ İŞLER (TL.)
İlk Tarih: 24.06.2019
Son Tarih: 09.06.2022
İş Sayısı: 6
Ciro: 18.367.275,52 TL
Keşif/Bedel (x): -14,74%
TOPLAM (TL.)
İş Sayısı: 6
Toplam Ciro: 18.367.275,52 TL
Keşif/Bedel (x): -14,74%
En Büyük İş: 6.490.955,62 TL

ETKİNLİK
2025/619581 ihale kayıt nolu ve yaklaşık maliyeti **41.949.871,86 TL** olarak açıklanan
TCDD Gn Md YHT Bölge Md Ankara idaresinin çıktığı ihaleye teklif verdi. İlk belirlemelere göre elenmesi muhtemel gözüküyor.
Haberi için BKZ Sayfa 61

● ANTALYA YOL SANAYİ TİCARET AŞ
Emin Gülmez Yönetim Kurulu Başkanı
Organize Sanayi Bölgesi 1.Kısım 1 Cad No:17/1 Döşemealtı/Antalya
Tel: 0242 258 01 60 - 0507 148 76 28
Sermaye ve Ortaklık Yapısı: Sermaye 100 bin TL. (100 pay) Emin Gülmez 100 pay. (26/11/2015 8955 132) Yönetim: Emin Gülmez Yönetim Kurulu Başkanı/Şirket Müdürü. Süre: 20.11.2018 tarihine kadar. Yetki Şekli: Münferiden temsil ve ilzama yetkili. (24/12/2015 8975 151)
DEV. EDEN İŞL. (TL.)
İlk Tarih: 05.09.2024
Son Tarih: 03.09.2025
İş Sayısı: 2
Ciro: 95.118.313,40 TL
Keşif/Bedel (x): -12,27%
BİTİRDİĞİ İŞLER (TL.)
İlk Tarih: 13.03.2020
Son Tarih: 31.08.2024
İş Sayısı: 5
Ciro: 57.301.759,45 TL
Keşif/Bedel (x): -3,44%
TOPLAM (TL.)
İş Sayısı: 7
Toplam Ciro: 152.420.072,85 TL
Keşif/Bedel (x): -9,15%
En Büyük İş: 57.261.061,50 TL

ETKİNLİK
2025/612926 ihale kayıt nolu ve yaklaşık maliyeti **94.409.895,10 TL** olarak açıklanan
Karayolları 13 Bölge Md Antalya idaresinin çıktığı ihaleye teklif verdi. İlk belirlemelere göre elenmesi muhtemel gözüküyor.
Haberi için BKZ Sayfa 62

● APPLE YAPI İNŞAAT LTD
Maşallah Ölmez Genel Müdür
Vanyolu Mah Kara Yusuf Bey Blv Zenginler A Blok No:131/A/17 Erciş/Van
 # - 28.01.2025 - Unvan Değişikliği: Yeni Unvan; Erwan Yapı İnşaat San Tic Ltd Şti -- Eski Unvan; Apple Yapı İnşaat Medikal Tic Ltd Şti (28.01.2025 11259 252 LİMİTED ŞİRKET (UNVAN DEGİŞİKLİGİ))

 # - 25.12.2024- Adres Dğeşiikliği: Yeni Adres; Vanyolu Mah Kara Yusuf Bey Blv EYC İnş. No: 114/20 Erciş Van --- Eski Adres; Vanyolu Mah Kara Yusuf Bey Blv Zenginler A Blok No:131/A/17 Erciş/Van (25.12.2024 11236 1014 LİMİTED ŞİRKET (ADRES DEGİŞİKLİGİ))
DEV. EDEN İŞL. (TL.) *# - TSN: ERCİŞ 4103*
İlk Tarih: ########## 20.09.2024
Son Tarih: *Merkez Nakli: Eski Merkez; Yenişehir Mahallesi Lise Cad. No: 7/2 Yenişehir Diyarbakır. Yeni Merkez; Vanyolu Mahallesi Vanyolu Bul. Yüzbaşıoğlu Apt.No: 74/9 Erciş Van (10.04.2019 9806 1118)* 20.12.2025
İş Sayısı: 3
Sermaye ve Ortaklık Yapısı: 2 milyon TL. (2 bin pay) Maşallah Ölmez 2 bin pay. (06.04.2022 10553 1256)

Ciro: *Yönetim: Maşallah Ölmez (Sahibi / Şirket Müdürü) Aksi bir karar alınana kadar şirketi münferiden temsile yetkili. (10.04.2019 9806 1120)*
63.849.850,00 TL
Keşif/Bedel (x): -28,73%
BİTİRDİĞİ İŞLER (TL.)
İlk Tarih: 14.04.2022
Son Tarih: 08.12.2024
İş Sayısı: 9
Ciro: 49.871.315,60 TL
Keşif/Bedel (x): -28,55%
TOPLAM (TL.)
İş Sayısı: 12
Toplam Ciro: 113.721.165,60 TL
Keşif/Bedel (x): -28,65%
En Büyük İş: 32.795.350,00 TL

ETKİNLİK
2025/676254 ihale kayıt nolu ve yaklaşık maliyeti **40.900.000,00 TL** olarak açıklanan
Kahramanmaraş Elbistan Bld İhale Servisi idaresinin çıktığı ihaleye teklif verdi. İlk belirlemelere göre elenmesi muhtemel gözüküyor.
Haberi için BKZ Sayfa 61

● AR EL İNŞAAT MÜH HİZ MAK LTD
Orhangazi Mah Sanayi Sitesi 10 Sk N:0 2/C 46300 Elbistan/Kahramanmaraş
Sermaye ve Ortaklık Yapısı: Sermaye 150 bin TL. (300 pay) 72 pay Ebamüslim Arslan, 153 pay Cihad Arslan, 75 pay Osman Arslantaş. (8 Nisan 2015 / 8796 - 1170)
Yönetim: Cihad Arslan (Şirket Müdürü) Süre: Aksi bir karar alınana kadar. Yetki Şekli: Şirketi, münferiden temsil ve ilzama yetkili. (8 Nisan 2015 / 8796 - 1170)
BİTİRDİĞİ İŞLER (TL.)
İlk Tarih: 05.11.2019
Son Tarih: 19.01.2020
İş Sayısı: 1
Ciro: 177.480,00 TL
Keşif/Bedel (x): -37,50%
TOPLAM (TL.)
İş Sayısı: 1
Toplam Ciro: 177.480,00 TL
Keşif/Bedel (x): -37,50%
En Büyük İş: 177.480,00 TL

ETKİNLİK
2025/466739_kismi_2 ihale kayıt nolu ve yaklaşık maliyeti **7.114.930,85 TL** olarak açıklanan
Giresun İl Sağlık Md idaresinin YAPIM ihalesi ile ilgili sözleşme bilgileri (Sonuç İlanı) yayınlandı.
Haberi için BKZ Sayfa 56

● AR MÜHENDİSLİK İNŞAAT ve SAN LTD
Burhan Aslan Genel Müdür
Rızaiye Mah. Balakgazi Cad. No:43/A 23100 Elazığ
Tel: 0532 272 78 95 - 0424 237 77 24 - 0544 358 53 81
Faks: 0 424 237 93 25
http://www.ar-insaat.com.tr/
Sermaye ve Ortaklık Yapısı: Sermaye 1 milyon TL. (40 bin hisse) Burhan Aslan 40 bin hisse. (19/10/2016 9179 95)
Yönetim: Burhan Aslan (Sahibi) (Şirket Müdürü) Süre: 10 yıl. Yetki Şekli: Münferiden temsil ve ilzama yetkili. (19/10/2016 9179 95) (18/05/2016 9078 1174)
BİTİRDİĞİ İŞLER (TL.)
İlk Tarih: 30.08.2017
Son Tarih: 11.10.2023
İş Sayısı: 4
Ciro: 14.286.387,00 TL
Keşif/Bedel (x): -32,38%
TOPLAM (TL.)
İş Sayısı: 4
Toplam Ciro: 14.286.387,00 TL
Keşif/Bedel (x): -32,38%
En Büyük İş: 4.323.000,00 TL

ETKİNLİK
2025/619581 ihale kayıt nolu ve yaklaşık maliyeti **41.949.871,86 TL** olarak açıklanan
TCDD Gn Md YHT Bölge Md Ankara idaresinin çıktığı ihaleye teklif verdi. İlk belirlemelere göre elenmesi muhtemel gözüküyor.
Haberi için BKZ Sayfa 61

● ARAM GRUP İNŞAAT AŞ
Mehmet Şerif Kırık Yönetim Kurulu Başkanı
Atatürk Bul. No: 3/A Beycity Rezidans Kat:6/40 Beylikdüzü İstanbul
Tel: 0212 687 29 29
Sermaye ve Ortaklık Yapısı: Sermaye 11 milyon TL. (11 bin pay) Mehmet Şerif Kırık 11 bin pay. (17.12.2018 9725 641)
Yönetim: Mehmet Şerif Kırık (Yönetim Kurulu Başkanı) 1 yıl süreyle münferiden temsile yetkili. (12.04.2022 10557 1068)
UNVAN DEĞİŞKLİĞİ ESKİ UNVAN: Ayasofya Yapı İnşaat Taahhüt Ticaret Sanayi Anonim Şirketi//// SON UNVAN:Aram Grup İnşaat Ticaret Sanayi Anonim Şirketi (01.02.2023 10760 485)
VKN: 1080428966
BİTİRDİĞİ İŞLER (TL.)
İlk Tarih: 03.08.2021
Son Tarih: 27.12.2023
İş Sayısı: 5
Ciro: 142.124.000,00 TL
Keşif/Bedel (x): -9,85%
TOPLAM (TL.)
İş Sayısı: 5
Toplam Ciro: 142.124.000,00 TL
Keşif/Bedel (x): -9,85%
En Büyük İş: 77.425.000,00 TL

ETKİNLİK
2025/644515 ihale kayıt nolu ve yaklaşık maliyeti **119.231.906,53 TL** olarak açıklanan
Aydın Adnan Menderes Üniversitesi Yapı İşl Tek Dai Bşk idaresinin çıktığı ihaleye teklif verdi. İlk belirlemelere göre elenmesi muhtemel gözüküyor.
Haberi için BKZ Sayfa 64

● ARDA İNŞAAT HARİTA SAN ve TİC LTD
Mürsel Çetinkaya Şirket Müdürü, Ecevit Çetinkaya Şirket Müdürü
Zuhurratbaba Mah Şükran Çiftliği Sk Öner Apt NO:19/2 Bakırköy/İstanbul
Tel: 0212 572 75 00 (pbx)
Faks: 0212 572 75 00
http://www.ardainsaat.com.tr/
Sermaye ve Ortaklık Yapısı: Sermaye 2 milyon TL. (20 bin pay) Ecevit Çankaya 13 bin pay, Mürsel Çetinkaya 7 bin pay. (31.12.2021 10485 534)
Yönetim: Mürsel Çetinkaya (Şirket Müdürü) , Ecevit Çetinkaya (Şirket Müdürü) 20 yıl süreyle münferiden temsil ve ilzama yetkili. (09.09.2019 9904 205)
BİTİRDİĞİ İŞLER (TL.)
İlk Tarih: 17.08.2020
Son Tarih: 29.06.2023
İş Sayısı: 2
Ciro: 17.278.215,00 TL
Keşif/Bedel (x): 7,03%
TOPLAM (TL.)
İş Sayısı: 2
Toplam Ciro: 17.278.215,00 TL
Keşif/Bedel (x): 7,03%
En Büyük İş: 14.100.000,00 TL

ETKİNLİK
2025/634664 ihale kayıt nolu ve yaklaşık maliyeti **42.061.777,52 TL** olarak açıklanan
Kocaeli Büyükşehir Üstyapı Şb Md idaresinin çıktığı ihaleye teklif verdi. İlk belirlemelere göre elenmesi muhtemel gözüküyor.
Haberi için BKZ Sayfa 67

● ARİF SAMİ YEŞİLBAŞ ASY İNŞAAT
Anıf Sami Yeşilbaş Genel Müdür
Kardelen Mahallesi Çağın Sitesi 2086 Sokak No: 12 Batıkent Ankara
Yönetim: Arif Sami Yeşilbaş (Sahibi) (09.06.2014 8586 94)
BİTİRDİĞİ İŞLER (TL.)
İlk Tarih: 26.10.2016
Son Tarih: 04.11.2023
İş Sayısı: 12
Ciro: 13.741.068,83 TL
Keşif/Bedel (x): -6,87%
TOPLAM (TL.)
İş Sayısı: 12
Toplam Ciro: 13.741.068,83 TL
Keşif/Bedel (x): -6,87%
En Büyük İş: 2.966.656,40 TL

ETKİNLİK
2025/619581 ihale kayıt nolu ve yaklaşık maliyeti **41.949.871,86 TL** olarak açıklanan
TCDD Gn Md YHT Bölge Md Ankara idaresinin çıktığı ihaleye teklif verdi. İlk belirlemelere göre elenmesi muhtemel gözüküyor.
Haberi için BKZ Sayfa 61

● ARİFHAN YAPI MÜH İNŞ TAAHHÜT LTD
Erkan Yağışan Genel Müdür
Demokraşi Cad Sarpkaya Sok. Yağışan İşhanı No: 6/4 Sultanbeyli İstanbul
Tel: 0216 498 51 01 - 0216 496 32 34
Faks: 0216 498 51 02
http://arifhanyapi.com.tr/
Sermaye ve Ortaklık Yapısı: Sermaye 2 milyon TL. (20 bin pay) Erkan Yağışan 20 bin pay. (04.01.2019 9738 994)
Yönetim: Erkan Yağışan (Sahibi/Şirket Müdürü) 10 yıl süreyle münferiden temsil ve ilzama yetkili. (25 Kasım 2013 / 8450 - 538)
DEV. EDEN İŞL. (TL.)
İlk Tarih: 01.11.2024
Son Tarih: 23.12.2025
İş Sayısı: 2
Ciro: 84.321.935,00 TL
Keşif/Bedel (x): -41,27%
BİTİRDİĞİ İŞLER (TL.)
İlk Tarih: 07.08.2020
Son Tarih: 08.08.2024
İş Sayısı: 9
Ciro: 91.274.307,00 TL
Keşif/Bedel (x): -31,09%
TOPLAM (TL.)
İş Sayısı: 11
Toplam Ciro: 175.596.242,00 TL
Keşif/Bedel (x): -36,39%
En Büyük İş: 52.427.435,00 TL

ETKİNLİK
2025/632322 ihale kayıt nolu ve yaklaşık maliyeti **163.619.598,00 TL** olarak açıklanan
İstanbul Tuzla Bld Fen İşl Md idaresinin çıktığı ihaleye üyesi olduğu iş ortaklığı teklif verdi.İlk belirlemelere göre elenmeleri muhtemel gözüküyor.
Haberi için BKZ Sayfa 60

● ARROW YAPI SAN TİC LTD
Nedim Karagöz Sahibi - Genel Müdür
Cengiz Topel Cad. Tutan İş Mrk. Kat: 3 No: 8 Yüksekova Hakkari
Sermaye ve Ortaklık Yapısı: Sermaye 2 milyon TL. (2 bin pay) Nedim Karagöz 2 bin pay. (28.04.2021 10318 1104)
Yönetim: Nedim Karagöz (Sahibi / Şirket Müdürü) Süre: İlk 10 yıl için. Yetki Şekli: Şirketi münferiden temsile yetkili. (22.04.2014 8555 131)
BİTİRDİĞİ İŞLER (TL.)
İlk Tarih: 27.10.2023
Son Tarih: 31.12.2024
İş Sayısı: 4
Ciro: 27.232.925,60 TL
Keşif/Bedel (x): -22,76%
TOPLAM (TL.)
İş Sayısı: 4
Toplam Ciro: 27.232.925,60 TL
Keşif/Bedel (x): -22,76%
En Büyük İş: 14.980.000,00 TL

ETKİNLİK
2025/655016 ihale kayıt nolu ve yaklaşık maliyeti **28.728.943,44 TL** olarak açıklanan
Van Büyükşehir Plan Proje Yatırım ve İnşaat Dai Bşk idaresinin çıktığı ihaleye üyesi olduğu ortak girişim teklif verdi.İlk belirlemelere göre elenmeleri muhtemel gözüküyor.
Haberi için BKZ Sayfa 59

● ARROW YAPI+ÇETA TAŞIMACILIK
Nedim Karagöz Sahibi - Genel Müdür + Kazım Can Müdürler Kurulu Bşk. - Tayyar Yaşar Şirket Müdürü
Cengiz Topel Cad. Tutan İş Mrk. Kat: 3 No: 8 Yüksekova Hakkari

ETKİNLİK
2025/655016 ihale kayıt nolu ve yaklaşık maliyeti **28.728.943,44 TL** olarak açıklanan
Van Büyükşehir Plan Proje Yatırım ve İnşaat Dai Bşk idaresinin çıktığı ihaleye teklif verdi. İlk belirlemelere göre elenmesi muhtemel gözüküyor.
Haberi için BKZ Sayfa 59

● ARSEP İNŞAAT MALZEMELERİ LTD
Eralp Özpek Genel Müdür
Cumhuriyet Mah. 155. Sokak No:26/1 Merkez/Elazığ
Sermaye ve Ortaklık Yapısı : Sermaye 300 bin TL Eralp Özpek 150 bin TL, Faruk Canpolat 150 bin TL(5 Haziran 2013/8335-1610)
Yönetim : Eralp Özpek(Şirket Müdürü) 10 yıl süreyle münferiden temsil ve ilzama yetkili. (5 Haziran 2013/8335-1610)
BİTİRDİĞİ İŞLER (TL.)
İlk Tarih: 13.09.2013
Son Tarih: 14.12.2023
İş Sayısı: 5
Ciro: 7.317.771,48 TL
Keşif/Bedel (x): -33,88%
TOPLAM (TL.)
İş Sayısı: 5
Toplam Ciro: 7.317.771,48 TL
Keşif/Bedel (x): -33,88%
En Büyük İş: 4.002.800,00 TL

ETKİNLİK
2025/684723 ihale kayıt nolu ve yaklaşık maliyeti **14.331.503,51 TL** olarak açıklanan
Elazığ İl Özel İdare idaresinin çıktığı ihaleye teklif verdi. İlk belirlemelere göre elenmesi muhtemel gözüküyor.
Haberi için BKZ Sayfa 58

● ARSY YAPI İNŞAAT TAAHHÜT AŞ
Vildan Yerlikaya Yön Kur Bşk
Güney Çevre Yolu, Gümüşkavak Mevkii, No:1 23000 Elazığ
Tel: 0424 238 05 87 - 0530 972 13 00
Faks: 0424 218 31 69
http://www.yerlikayalar.com.tr
Yönetim: Vildan Yerlikaya (Yönetim Kurulu Başkanı) Yetki Şekli: Münferit imzası ile şirketi her hususta temsil ve ilzama yetkili.(03.03.2020 10028 357)
Adres Değişikliği: Eski Adres; Çarşı Mahallesi Bosna Hersek Cad. No: 7/8 Elazığ. Yeni Adres; Gümüşkavak Mahallesi Güneyçevre Yolu Caddesi No: 350/2 Aytemiz Akaryakıt İstasyonu 23000 Elazığ (03.03.2020 10028 357)
BİTİRDİĞİ İŞLER (TL.)
İlk Tarih: 19.03.2018
Son Tarih: 14.09.2023
İş Sayısı: 8
Ciro: 15.204.830,00 TL
Keşif/Bedel (x): -45,40%
TOPLAM (TL.)
İş Sayısı: 8
Toplam Ciro: 15.204.830,00 TL
Keşif/Bedel (x): -45,40%
En Büyük İş: 6.740.945,00 TL

ETKİNLİK
2025/684723 ihale kayıt nolu ve yaklaşık maliyeti **14.331.503,51 TL** olarak açıklanan
Elazığ İl Özel İdare idaresinin çıktığı ihaleye teklif verdi. İlk belirlemelere göre elenmesi muhtemel gözüküyor.
Haberi için BKZ Sayfa 58

● ARTER TAAHHÜT İNŞAAT AŞ
Ahmet Azat Türkmen Yönetim Kurulu Başkanı
İlkbahar Mahallesi Medine Müdafii Cad. No: 50 Çankaya Ankara
Tel: 0 312 491 13 14 - 0 312 491 13 15
Faks:0 312 491 13 15
https://www.arter-insaat.com.tr/
 # - 14.01.2025 - Yönetim & Temsil: Ahmet Azat Türkmen (Yönetim Kurulu Başkanı) 7.12.2027 tarihine kadar münferiden temsile yetkili. (14.01.2025 11249 1734 ANONİM ŞİRKET (TADİL))

 # - 29.07.2024 - (29.07.2024 11131 163 HAMİLİNE PAY SENEDİ BASIM /DEĞİŞİM/DÖNÜŞÜM/ İPTALİ)

 # - 24.07.2024 - Sermaye ve Ortaklık Yapısı:Sermaye 50 milyon TL. (50 bin pay) 24 bin 500 pay Ahmet Azat Türkmen (A Grubu - İmtiyazlı) --- 25 bin 500 pay Ülkü Dursun (B Gurubu) (İmtiyazlara İlişkin Açıklama: Toplam 24 bin 500 adet pay,24 milyon 550 bin TL 'si imtiyazlıdır. A Grubu hisseler yönetim, genel kurul oy hakkı ve kar dağıtımı konusunda imtiyaz sağlar.)(24.07.2024 11128 1278 ANONİM ŞİRKET (TADİL))
 # - TSN: 434586 / ANKARA
 # - VKN: 0850943396
##########
Sermaye ve Ortaklık Yapısı: Sermaye 50 milyon TL. (50 bin pay) Ülkü Dursun 25 bin 500 pay, Ahmet Azat Türkmen 24 bin 500 pay. (29.12.2023 10990 110)

Yönetim: Ahmet Azat Türkmen (Yönetim Kurulu Başkanı) 1.3.2025 tarihine kadar münferiden temsile yetkili. (03.03.2022 10529 889)

Adres Değişikliği: Önceki Adres; Aziziye Mahallesi Kırkpınar Sk. No: 17/12 Çankaya Ankara. Son Adres; İlkbahar Mahallesi Medine Müdafii Cad. No: 50 Çankaya Ankara (01.07.2021 10361 364)
BİTİRDİĞİ İŞLER (TL.)
İlk Tarih: 09.02.2024
Son Tarih: 05.11.2024
İş Sayısı: 1
Ciro: 557.000.000,00 TL
Keşif/Bedel (x): -4,93%
TOPLAM (TL.)
İş Sayısı: 1
Toplam Ciro: 557.000.000,00 TL
Keşif/Bedel (x): -4,93%
En Büyük İş: 557.000.000,00 TL

ETKİNLİK
2025/786152 ihale kayıt nolu ve yaklaşık maliyeti **1.274.248.211,34 TL** olarak açıklanan
TOKİ Toplu Konut İdare Bşk idaresinin çıktığı ihaleye üyesi olduğu ortak girişim teklif verdi. Ortak Girişim (OG) olarak verdikleri teklif ilk belirlemelere göre makul teklif olarak dikkat çekti ve ihaleyi kazanmaları muhtemel gözüküyor.
Haberi için BKZ Sayfa 69

● ARTER TAAHHÜT+KARMA GLOBAL
Ahmet Azat Türkmen Yönetim Kurulu Başkanı + Ahmet Azat Türkmen Yönetim Kurulu Başkanı
İlkbahar Mahallesi Medine Müdafii Cad. No: 50 Çankaya Ankara
Tel: 0 312 491 13 14 - 0 312 491 13 15 + 0312 491 13 14
Faks:0 312 491 13 15
https://www.arter-insaat.com.tr/

ETKİNLİK
2025/786152 ihale kayıt nolu ve yaklaşık maliyeti **1.274.248.211,34 TL** olarak açıklanan
TOKİ Toplu Konut İdare Bşk idaresinin çıktığı ihaleye teklif verdi. İlk belirlemelere göre makul teklif olarak dikkat çekti ve ihaleyi kazanması muhtemel gözüküyor.
Haberi için BKZ Sayfa 69

● ARTI DEĞER İNŞAAT OTO SAN AŞ
Nazım Karakoç Yönetim Kurulu Başkanı - Sahibi
Aydınlı Mah. Malkoç Sok. No:1/C D:30 Tuzla/İstanbul
Tel: 0216 228 34 65
Faks: 0 216 379 91 18
https://artidegerinsaat.com
 # - 24.12.2024 - Sermaye ve Ortaklık Yapısı: Sermaye 100 milyon TL. (10 bin TL. değerinde 10 bin pay) Nazım Karakoç 10 bin pay. (Tek Pay Sahipli Anonim Şirket) (24.12.2024 11235 1112 ANONİM ŞİRKET (SERMAYE ARTIRIMI))

 # - 10.07.2024 - Yeni Adres; Aydınlı Mah. Malkoç Sok. No:1/C D:30 Tuzla/İstanbul. --- Eski Adres; Güzelyalı Mah Bağdat Cad No:95/7 Pendik/İstanbul(10.07.2024 11119 1352 ANONİM ŞİRKET (ADRES DEGİŞİKLİGİ))
DEV. EDEN İŞL. (TL.)
İlk Tarih: *# - 29.05.2024 - Ortaklık Durumu: Şirket tek pay sahipli bir AŞ'dir. (Tek Pay Sahibi Nazım Karakoç)* 30.01.2025
Son Tarih: *# - 29.05.2024 - Yönetim & Temsil: Nazım Karakoç (Yönetim Kurulu Başkanı) 7.5.2027 tarihine kadar şirketi müfneriden temsile yetkili. (29.05.2024 11092 301 TEK ORTAKLIK BİLGİSİ)* 21.12.2026
İş Sayısı: *# - TSN: İSTANBULL 965953-0* 2
##########
Ciro: *Sermaye ve Ortaklık Yapısı: Sermaye 7 milyon TL. (700 bin pay) Nazım Karakoç 700 bin pay. ((26.03.2020 10045 21) Şirketin tek pay sahipliği sona ermiştir. (14.01.2022 10495 942)*
2.384.000.000,00 TL
Keşif/Bedel (x): -15,22%
Yönetim: Nazım Karakoç (Yönetim Kurulu Başkanı) 8.12.2024 tarihine kadar münferiden temsile yetkili. (15.12.2021 10473 367)
BİTİRDİĞİ İŞLER (TL.)
İlk Tarih: 05.02.2019
Son Tarih: 16.05.2025
İş Sayısı: 14
Ciro: 2.116.610.895,00 TL
Keşif/Bedel (x): -4,24%
TOPLAM (TL.)
İş Sayısı: 16
Toplam Ciro: 4.500.610.895,00 TL
Keşif/Bedel (x): -10,38%
En Büyük İş: 1.465.000.000,00 TL

ETKİNLİK
2025/604003 ihale kayıt nolu ve yaklaşık maliyeti **1.766.611.675,04 TL** olarak açıklanan
TOKİ Toplu Konut İdare Bşk idaresinin çıktığı ihaleye teklif verdi. İlk belirlemelere göre makul teklif olarak dikkat çekti ve ihaleyi kazanması muhtemel gözüküyor.
Haberi için BKZ Sayfa 63

● ASEC İNŞAAT TİC AŞ
Enver Civaş Yön Kurulu Bşk - Sahibi
Aziziye Mah. Pilot Sk. No: 10 / 7 Çankaya Ankara
Sermaye ve Ortaklık Yapısı:500 Bin Tl (100 Pay) (Enver Civaş 100 Pay) (13.03.2015 8778 468)
Yönetim:Enver Civaş Yön Kurulu Bşk 09.11.2023 yılına kadar şirketi münferiden temsile yetkili. (12.11.2020 10201 423)
Merkez Nakli: : Sancak Mah 530 Sk. Çam 7 / 8 Çankaya/Aankara /// Son Merkez İsmetpaşa Mah Atatürk Cad No:64/4 Merkez/Çanakkale (18.11.2022 10707 1025) /// Yeniden Merkez Nakli: Onceki Merkez; İsmetpaşa Mah Atatürk Cad No:64/4 Merkez/Çanakkale --- Son Merkez; Aziziye Mah. Pilot Sk. No: 10 / 7 Çankaya Ankara (23.01.2024 11006 56)

ETKİNLİK
2025/644515 ihale kayıt nolu ve yaklaşık maliyeti **119.231.906,53 TL** olarak açıklanan
Aydın Adnan Menderes Üniversitesi Yapı İşl Tek Dai Bşk idaresinin çıktığı ihaleye üyesi olduğu ortak girişim teklif verdi. Ortak Girişim (OG) olarak verdikleri teklif ilk belirlemelere göre makul teklif olarak dikkat çekti ve ihaleyi kazanmaları muhtemel gözüküyor.
Haberi için BKZ Sayfa 64

● ASEC İNŞAAT+ORDO MÜHENDİSLİK
Enver Civaş Yön Kurulu Bşk - Sahibi + Útku Ertekin Yön Kurulu Bşk - Sahibi
Aziziye Mah. Pilot Sk. No: 10 / 7 Çankaya Ankara
Tel: / + 0258 241 20 35
http://ordo.com.tr
DEV. EDEN İŞL. (TL.)
İlk Tarih: 11.02.2025
Son Tarih: 26.06.2026
İş Sayısı: 1
Ciro: 103.342.000,00 TL
Keşif/Bedel (x): -22,76%
TOPLAM (TL.)
İş Sayısı: 1
Toplam Ciro: 103.342.000,00 TL
Keşif/Bedel (x): -22,76%
En Büyük İş: 103.342.000,00 TL

ETKİNLİK
2025/644515 ihale kayıt nolu ve yaklaşık maliyeti **119.231.906,53 TL** olarak açıklanan
Aydın Adnan Menderes Üniversitesi Yapı İşl Tek Dai Bşk idaresinin çıktığı ihaleye teklif verdi. İlk belirlemelere göre makul teklif olarak dikkat çekti ve ihaleyi kazanması muhtemel gözüküyor.
Haberi için BKZ Sayfa 64

● ASELSANNET ELEKTRONİK ve HAB SİST LTD
Mehmet Çelik Müdürler Kurulu Başkanı
Mustafa Kemal 2130. Sok. No:2 /1 06530 Çankaya/Ankara
Tel: 0312 295 46 46 - 0212 296 49 44
Faks: 0312 219 54 11
http://www.aselsannet.com.tr/
Sermaye ve Ortaklık Yapısı: Sermaye 100 milyon TL. (4 milyon pay) Aselsan Elektronik Sanayi ve Ticaret Anonim Şirketi 4 milyon pay. (29.06.2022 10609 1331)
Yönetim: Aselsan Elektronik Sanayi ve Ticaret Anonim Şirketi tüzel kişiliği adına Mehmet Çelik (Müdürler Kurulu Başkanı) aksi karar alınana kadar İsmail Karahan, Sebahattin Asal'dan herhangi biriyle müştereken temsile yetkili. (21.01.2022 10500 657)
BİTİRDİĞİ İŞLER (TL.)
İlk Tarih: 15.11.2013
Son Tarih: 08.05.2023
İş Sayısı: 21
Ciro: 56.870.225,30 TL
Keşif/Bedel (x): -15,87%
TOPLAM (TL.)
İş Sayısı: 21
Toplam Ciro: 56.870.225,30 TL
Keşif/Bedel (x): -15,87%
En Büyük İş: 15.144.000,00 TL

ETKİNLİK
2025/692698 ihale kayıt nolu ve yaklaşık maliyeti **17.359.802,30 TL** olarak açıklanan
Kırklareli İl Emniyet Md idaresinin çıktığı ihaleye teklif verdi. İlk belirlemelere göre elenmesi muhtemel gözüküyor.
Haberi için BKZ Sayfa 70

● ASİA ELEKTRİK İNŞAAT HAYVANCILIK LTD
Siyar Alabaş Genel Müdür
Fırat Mah. A. Aksu Cad. Star Life No: 38-H / 28 Kayapınar Diyarbakır
Tel: 0549 371 07 21
http://www.asiaelektrik.com/
Sermaye ve Ortaklık Yapısı: Sermaye 1 milyon TL. (1000 pay) Siyar Alabaş 1000 pay. (30.12.2020 10235 1381)
Yönetim: Siyar Alabaş (Sahibi/Şirket Müdürü) aksi karar alınana kadar münferiden temsile yetkili. (02.08.2021 10378 71)
Adres Değişikliği:Eski Adres; ; Huzurevleri Mah Diclekent Blv Girişi 19.Sk Ahmet Recep Battalgazi Apt Kat 7 No:30 Kayapınar/Diyarbakır (07.08.2015 8879 573)Son Adres:Fırat Mah. Abdulkadir Aksu Cad. Star Yapı Star Life Sitesi H Blok No: 39H Daire.28 Kayapınar Diyarbakır.(06.12.2021 10466 898)
BİTİRDİĞİ İŞLER (TL.)
İlk Tarih: 02.01.2013
Son Tarih: 22.04.2025
İş Sayısı: 18
Ciro: 124.659.525,00 TL
Keşif/Bedel (x): -22,41%
TOPLAM (TL.)
İş Sayısı: 18
Toplam Ciro: 124.659.525,00 TL
Keşif/Bedel (x): -22,41%
En Büyük İş: 51.771.400,00 TL

ETKİNLİK
2025/692698 ihale kayıt nolu ve yaklaşık maliyeti **17.359.802,30 TL** olarak açıklanan
Kırklareli İl Emniyet Md idaresinin çıktığı ihaleye teklif verdi. İlk belirlemelere göre elenmesi muhtemel gözüküyor.
Haberi için BKZ Sayfa 70

● ASİL KAMERA GÜVENLİK SİSTEMLERİ LTD
Yiğit Ertaş Genel Müdür
Hürriyet Mahallesi Büşra Sokak 48 59000 Süleymanpaşa/Tekirdağ
Tel: 0541 790 91 00 - 0282 261 00 52 - 0507 533 48 13
http://asilbiltek.com/
Sermaye ve Ortaklık Yapısı: Sermaye 200 bin TL. (200 pay) Yiğit Ertaş 200 pay. (Tek Pay Sahipli Limited Şirket)
Yönetim: Yiğit Ertaş (Sahibi / Şirket Müdürü) (24.03.2020 10043 495)
DEV. EDEN İŞL. (TL.)
İlk Tarih: 24.02.2025
Son Tarih: 22.10.2025
İş Sayısı: 1
Ciro: 17.768.000,00 TL
Keşif/Bedel (x): -3,26%
BİTİRDİĞİ İŞLER (TL.)
İlk Tarih: 27.04.2020
Son Tarih: 10.01.2023
İş Sayısı: 3
Ciro: 4.304.000,00 TL
Keşif/Bedel (x): -0,01%
TOPLAM (TL.)
İş Sayısı: 4
Toplam Ciro: 22.072.000,00 TL
Keşif/Bedel (x): -2,64%
En Büyük İş: 17.768.000,00 TL

ETKİNLİK
2025/692698 ihale kayıt nolu ve yaklaşık maliyeti **17.359.802,30 TL** olarak açıklanan
Kırklareli İl Emniyet Md idaresinin çıktığı ihaleye teklif verdi. İlk belirlemelere göre elenmesi muhtemel gözüküyor.
Haberi için BKZ Sayfa 70

● ASL İNŞAAT TAAHHÜT SAN ve TİC LTD
Cebeli Balin Genel Müdür/Sahibi
Söğütözü Mah. 2176 Cad. 7/25 06530 Çankaya/Ankara
Tel: 0438 351 33 63 - 0542 546 53 22
 # - 11.09.2024 - Yeni Merkez; Söğütözü Mah. 2176 Cad. 7/25 06530 Çankaya/Ankara. Eski Merkez; Dize Mahallesi Eski Sinema Sokağı Ussan Apt. No: 19/3 Yüksekova/Hakkari (11.09.2024 11162 811 LİMİTED ŞİRKET (MERKEZ NAKLİ (YENİ TSM)))

 # - 12.06.2024 - Sermaye ve Ortaklık Yapısı: Sermaye 100 milyon TL. (100 pay) Cebeli Balin 100 pay. (Tek Pay Sahipli Limited Şirket) (12.06.2024 11102 1063 LİMİTED ŞİRKET (SERMAYE ARTIRIMI))
DEV. EDEN İŞL. (TL.) *# - TSN: 515708 ANKARA*
İlk Tarih: ********** 10.01.2025
Son Tarih: *Sermaye ve Ortaklık Yapısı: Sermaye 5 milyon TL. (100 pay) Cebeli Balin 100 pay. (09.12.2019 9968 118)* 09.01.2026
İş Sayısı: *Yönetim: Cebeli Balin (Sahibi/Şirket Müdürü) 20.6.2052 tarihine kadar münferiden temsile yetkili. (21.06.2022 10603 558)* 1
Ciro: 890.000.000,00 TL
Keşif/Bedel (x): -25,66%
BİTİRDİĞİ İŞLER (TL.)
İlk Tarih: 12.08.2014
Son Tarih: 14.02.2025
İş Sayısı: 9
Ciro: 992.047.567,64 TL
Keşif/Bedel (x): -9,77%
TOPLAM (TL.)
İş Sayısı: 10
Toplam Ciro: 1.882.047.567,64 TL
Keşif/Bedel (x): -18,05%
En Büyük İş: 890.000.000,00 TL

ETKİNLİK
2025/588239 ihale kayıt nolu ve yaklaşık maliyeti **2.335.840.999,64 TL** olarak açıklanan
Sanayi Teknoloji Bakanlığı Sanayi Böl Gn Md idaresinin çıktığı ihaleye teklif verdi.İlk belirlemelere göre idarenin aşırı düşük teklif açıklamaları (ADTS) istemesi muhtemel gözüküyor.
Haberi için BKZ Sayfa 68

● ASLI BERK YAPI İNŞAAT OTO SAN TİC LTD
Selahattin Yusufoğlu Genel Müdür
Yenikent Mah. Doğan Araslı Bulvarı Han Plus No.150/182 Esenyurt İstanbul
Tel: 0212 699 25 57 - Selahattin Yusufoğlu: 0532 060 3112 - Zümre Bayram: 0533 681 3136
Faks: 0212 699 25 58
https://www.asliberk.com/
Sermaye ve Ortaklık Yapısı: Sermaye 1 milyon 250 bin TL. 625 bin TL., Selahattin Yusufoğlu, 625 bin TL. Zümre Bayram. (5 Ocak 2015/8729-380)
Yönetim: Selahattin Yusuoğlu (Şirket Müdürü) aksi karar alınana kadar münferiden temsil ve ilzama yetkili. (12.06.2023 10850 838)
DEV. EDEN İŞL. (TL.)
İlk Tarih: 31.05.2024
Son Tarih: 24.10.2025
İş Sayısı: 2
Ciro: 141.414.101,00 TL
Keşif/Bedel (x): -32,47%
BİTİRDİĞİ İŞLER (TL.)
İlk Tarih: 06.08.2014
Son Tarih: 10.01.2025
İş Sayısı: 13
Ciro: 232.617.999,00 TL
Keşif/Bedel (x): -16,18%
TOPLAM (TL.)
İş Sayısı: 15
Toplam Ciro: 374.032.100,00 TL
Keşif/Bedel (x): -23,19%
En Büyük İş: 91.436.000,00 TL

ETKİNLİK
2025/672140 ihale kayıt nolu ve yaklaşık maliyeti **258.804.626,59 TL** olarak açıklanan
Denizli Büyükşehir DESKİ Plan Yat İnş Dai Bşk idaresinin çıktığı ihaleye üyesi olduğu ortak girişim teklif verdi.İlk belirlemelere göre elenmeleri muhtemel gözüküyor.
Haberi için BKZ Sayfa 59

● ASURYOL İNŞAAT SAN ve TİC AŞ
Üzer Menteş Genel Müdür
29/1 Sokak Çeysa Onya Park Plaza B Blok No: 1 B/55 Kayapınar Diyarbakır
Sermaye ve Ortaklık Yapısı: Sermaye 1 milyon TL. (Bin hisse) 510 hisse Zeynel Abidin Turhan, 490 hisse Üzer Menteş (20 Aralık 2016 / 9223 - 786)
Yönetim: Üzer Menteş (Yönetim Kurulu Başkanı) 1.11.2024 tarihine kadar münferiden temsile yetkili. (02.11.2021 10442 904)
BİTİRDİĞİ İŞLER (TL.)
İlk Tarih: 15.06.2017
Son Tarih: 08.01.2023
İş Sayısı: 5
Ciro: 75.181.425,00 TL
Keşif/Bedel (x): -29,39%
TOPLAM (TL.)
İş Sayısı: 5
Toplam Ciro: 75.181.425,00 TL
Keşif/Bedel (x): -29,39%
En Büyük İş: 28.330.000,00 TL

ETKİNLİK
2025/612926 ihale kayıt nolu ve yaklaşık maliyeti **94.409.895,10 TL** olarak açıklanan
Karayolları 13 Bölge Md Antalya idaresinin çıktığı ihaleye teklif verdi.İlk belirlemelere göre idarenin aşırı düşük teklif açıklamaları (ADTS) istemesi muhtemel gözüküyor.
Haberi için BKZ Sayfa 62

● ASYAM YAPI İNŞAAT TAAHHÜT AKARYAKIT LTD
Harun Anşin Genel Müdür - Sahibi
İnönü Mah. Malazgirt Sok.Kaya Apt.No:8/1 Merkez/Bingöl
Tel: 0542 541 44 12
Sermaye ve Ortaklık Yapısı: Sermaye 1 milyon TL. (1000 pay) Harun Anşin 100 pay. (24.03.2020 10043 1322)
Yönetim: Harun Anşin (Sahibi/Şirket Müdürü) aksi bir karar alınına kadar münferiden temsile yetkili. (14/06/2017 9347 1577)
BİTİRDİĞİ İŞLER (TL.)
İlk Tarih: 21.06.2019
Son Tarih: 19.02.2025
İş Sayısı: 12
Ciro: 45.464.536,44 TL
Keşif/Bedel (x): -20,99%
TOPLAM (TL.)
İş Sayısı: 12
Toplam Ciro: 45.464.536,44 TL
Keşif/Bedel (x): -20,99%
En Büyük İş: 11.944.500,00 TL

ETKİNLİK
2025/619581 ihale kayıt nolu ve yaklaşık maliyeti **41.949.871,86 TL** olarak açıklanan
TCDD Gn Md YHT Bölge Md Ankara idaresinin çıktığı ihaleye üyesi olduğu iş ortaklığı teklif verdi.İlk belirlemelere göre elenmeleri muhtemel gözüküyor.
Haberi için BKZ Sayfa 61

● ASYURT TARIM ÜRÜNLERİ PETROL GIDA LTD
Bilal Yeşilyurt Genel Müdür
Gap Mah 2513 Sk Babil Plaza Blok No:1/67 Merkez/Batman
Sermaye ve Ortaklık Yapısı: Sermaye 2 milyon TL. (Bin pay) Bilal Yeşilyurt bin pay. (Tek Pay Sahipli Limited Şirket) (01.12.2021 10463 888)
Yönetim: Bilal Yeşilyurt (Şirket Müdürü) Süre: 10 yıl. Yetki Şekli: Münferiden temsil ve ilzama yetkili (31/12/2014 8727 1249 - 1250)
BİTİRDİĞİ İŞLER (TL.)
İlk Tarih: 11.05.2018
Son Tarih: 30.12.2024
İş Sayısı: 6
Ciro: 83.062.938,10 TL
Keşif/Bedel (x): -35,98%
TOPLAM (TL.)
İş Sayısı: 6
Toplam Ciro: 83.062.938,10 TL
Keşif/Bedel (x): -35,98%
En Büyük İş: 42.778.830,60 TL

ETKİNLİK
2025/612926 ihale kayıt nolu ve yaklaşık maliyeti **94.409.895,10 TL** olarak açıklanan
Karayolları 13 Bölge Md Antalya idaresinin çıktığı ihaleye teklif verdi.İlk belirlemelere göre idarenin aşırı düşük teklif açıklamaları (ADTS) istemesi muhtemel gözüküyor.
Haberi için BKZ Sayfa 62

● AŞAN MÜHENDİSLİK MEKANİK YAPI İNŞ LTD
Rehber Aşan Genel Müdür - Sahibi
Dicle Mah 406 Sk Ab1-1 Blok No:7/C Merkez/Şırnak
Tel: 0486 216 34 24 - 0312 442 73 00
https://asanmuhendislik.com.tr/
 # - 28.12.2023 - Sermaye 200 milyon TL. (40 bin pay) REHBER AŞAN 40 bin pay. (Tek Pay Sahipli Limited Şirket) (28.12.2023 10989 2077 LİMİTED ŞİRKET (SERMAYE ARTIRIMI))
 # - TSN: ŞIRNAK Şırnak-1146
 # - VKN: 910530409
DEV. EDEN İŞL. (TL.) **##########**
İlk Tarih: *Sermaye ve Ortaklık Yapısı: Sermaye 10 milyon TL. (2 bin pay) Rehber Aşan 2 bin pay. (29.03.2022 10547 10437)* 17.09.2024
Son Tarih: 29.12.2025
İş Sayısı: *Yönetim: Rehber Aşan (Sahibi/Şirket Müdürü) 40 yıl süreyle münferiden temsil ve ilzama yetkili. (21/01/2015 8741 1438)* 4

Ciro: *Adres Değişikliği: Önceki Adres; Yeni Mah. Cizre Cad. Halit Taşar 105 A 73000 Merkez/Şırnak /// Son Adres; Dicle Mah 406 Sk Ab1-1 Blok No:7/C Merkez/Şırnak (29.03.2022 10547 1043)* 5.193.092.000,00 TL
Keşif/Bedel (x): -19,33%
BİTİRDİĞİ İŞLER (TL.)
İlk Tarih: 10.08.2018
Son Tarih: 02.03.2024
İş Sayısı: 2
Ciro: 134.348.000,00 TL
Keşif/Bedel (x): 0,14%
TOPLAM (TL.)
İş Sayısı: 6
Toplam Ciro: 5.327.440.000,00 TL
Keşif/Bedel (x): -18,93%
En Büyük İş: 1.585.773.000,00 TL

ETKİNLİK
2025/244210 ihale kayıt nolu ve yaklaşık maliyeti **2.418.251.380,60 TL** olarak açıklanan
TOKİ Toplu Konut İdare Bşk idaresinin YAPIM ihalesi ile ilgili sözleşme bilgileri (Sonuç İlanı) yayınlandı.
Haberi için BKZ Sayfa *52*

● ATLANTİS MODERN YAPILAR AŞ
Nuran Demirtaş Yön Kurulu Bşk
Kızılırmak Mah Dumlupınar Bul Nextlevel Blok No:3a/14 Çankaya/Ankara
Sermaye ve Ortaklık Yapısı:100 Bin Tl(Burak Hasan Tanrıverdi 51 Bin Tl - Süleyman Elivar 49 Bin Tl) (09.10.2020 10178 562)
Yönetim:Nuran Demirtaş Yön Kurulu Bşk 18.03.2026 Yılına Kadar şirketi münferiden temsile yetkili. (22.03.2023 10795 1082)
BİTİRDİĞİ İŞLER (TL.)
İlk Tarih: 02.02.2024
Son Tarih: 28.07.2024
İş Sayısı: 1
Ciro: 6.352.160,00 TL
Keşif/Bedel (x): -26,00%
TOPLAM (TL.)
İş Sayısı: 1
Toplam Ciro: 6.352.160,00 TL
Keşif/Bedel (x): -26,00%
En Büyük İş: 6.352.160,00 TL

ETKİNLİK
2025/644303 ihale kayıt nolu ve yaklaşık maliyeti **149.993.022,72 TL** olarak açıklanan
Tunceli İl Özel İdare idaresinin çıktığı ihaleye teklif verdi. İlk belirlemelere göre elenmesi muhtemel gözüküyor.
Haberi için BKZ Sayfa 66

● ATLAS GLOBAL ENERJİ AŞ
Tuncay Ekmez Yönetim Kurulu Başkanı - Ahmet Aytaç Yönetim Kurulu Başkan Yardımcısı
Edip Solmaz Bulvarı Yılmazlar Center No: 2/ 602 Merkez / Batman
Tel: 0282 502 05 26 - 0282 502 05 30 (Çorlu Telefon)
http://www.atlasglobalenerji.com/
Sermaye ve Ortaklık Yapısı: Sermaye 12 milyon TL. (100 pay) Tuncay Ekmez 65 pay, Ahmet Aytaç 35 pay. (22.12.2021 10478 1142)
Yönetim: Tuncay Ekmez (Yönetim Kurulu Başkanı) , Ahmet Aytaç (Yönetim Kurulu Başkan Yardımcısı) 26.4.2024 tarihine kadar müştereken temsile yetkililer. (27.04.2021 10317 777)
Çorlu Şube Adres Değişikliği: Eski Adres; Kazımiye Mah. Piri Reis Cad. No: 14-16/19 Çorlu Tekirdağ. Yeni Adres; İlipaşa Mah. Sülün Cad. No: 6/1-70 Çorlu Tekirdağ
Adres Değişikliği Eski Adres: GAP Mah Turgut Özal Blv Golden Plaza No:46/92 Merkez/Batman - Alipaşa Mah. Sülün Cad. No: 6/1-70 Çorlu Tekirdağ /// Son Adres: Ziya Gökalp Mah. Edip Solmaz Bulvarı Yılmazlar Center No: 2/ 602 Merkez / Batman (05.06.2023 10845 1283)
BİTİRDİĞİ İŞLER (TL.)
İlk Tarih: 18.08.2020
Son Tarih: 31.12.2023
İş Sayısı: 9
Ciro: 245.195.478,00 TL
Keşif/Bedel (x): -0,80%
TOPLAM (TL.)
İş Sayısı: 9
Toplam Ciro: 245.195.478,00 TL
Keşif/Bedel (x): -0,80%
En Büyük İş: 60.090.000,00 TL

ETKİNLİK
2025/612926 ihale kayıt nolu ve yaklaşık maliyeti **94.409.895,10 TL** olarak açıklanan
Karayolları 13 Bölge Md Antalya idaresinin çıktığı ihaleye teklif verdi. İlk belirlemelere göre elenmesi muhtemel gözüküyor.
Haberi için BKZ Sayfa 62

● ATLAS ÖN EĞİTİM GEREÇLERİ AŞ
Eryapı İnş San AŞ adına Günal Gedik Yönetim Kurulu Başkanı
Birlik Mah. 448.Cad. No:80/E Çankaya/Ankara
Tel: 0312 447 40 71
 # - 27.03.2024 - Unvan Değişikliği: Yeni Unvan; Atlas On Eğitim Gereçleri Oyuncak Kırtasiye Tekstil İnşaat Tarım Sanayi ve Ticaret Anonim Şirketi, --- Eski Unvan; Atlas-On Sağlık Hizmetleri Ve Eğitimi Bilgi Sistemleri Peyzaj Planlama İnşaat Tarım Sanayi Ve Ticaret Anonim Şirketi (27.03.2024 11052 699 ANONİM ŞİRKET (UNVAN DEĞİŞİKLİĞİ))

 # - 19.03.2024 - Ortaklık Yapısı: Şirket tek pay sahipli bir AŞ'dır.. (Tek Pay Sahibi: ERYAPI İNŞAAT SANAYİ ve TİCARET AŞ) (19.03.2024 11046 777 TEK ORTAKLIK BİLGİSİ)

 # - 18.03.2024 - Adres Değişikliği: Yeni Adres; Birlik Mah. 448.Cad. No:80/E Çankaya/Ankara --- Eski Adres; Yıldızevler Mah. 714 Sk. No: 5/40 Çankaya Ankara --- Yönetim: ERYAPI İNŞAAT SANAYİ ve TİCARET AŞ (Yönetim Kurulu Başkanı) Tüzel kişi adına GÜNAL GEDİK. (RECEP GEDİKOĞLU'nun önceki bu görevi sona erdi.) (18.03.2024 11045 743 ANONİM ŞİRKET (ADRES DEĞİŞİKLİĞİ))
 # - TSN: ANKARA 160642

ETKİNLİK
2025/452083 ihale kayıt nolu ve yaklaşık maliyeti **84.292.106,83 TL** olarak açıklanan
Malatya Büyükşehir Dst Hiz Dai Bşk idaresinin YAPIM ihalesi ile ilgili üyesi olduğu iş ortaklığının sözleşme bilgileri (Sonuç İlanı) yayınlandı.
Haberi için BKZ Sayfa *54*

● ATLAS ÖN+KARON İNŞAAT
Eryapı İnş San AŞ adına Günal Gedik Yönetim Kurulu Başkanı + Mustafa Üçüncü Yönetim Kurulu Başkanı
Birlik Mah. 448.Cad. No:80/E Çankaya/Ankara
Tel: 0312 447 40 71
https://www.karoninsaat.com/

ETKİNLİK
2025/452083 ihale kayıt nolu ve yaklaşık maliyeti **84.292.106,83 TL** olarak açıklanan
Malatya Büyükşehir Dst Hiz Dai Bşk idaresinin YAPIM ihalesi ile ilgili sözleşme bilgileri (Sonuç İlanı) yayınlandı.
Haberi için BKZ Sayfa *54*

● ATLAS YAPIYOL İNŞAAT AŞ
Süleyman Şemdinoğlu Yön Kurulu Bşk
Kızılırmak Mah. Dumlupınar Bulvarı No: 9A/751 06530 Çankaya/Ankara
Sermaye ve Ortaklık Yapısı:8 Milyon 30 bin Tl (80 Bin 300 Pay) (Mustafa Karakoç 42 Bin 243 Pay - Süleyman Şemdinoğlu 21 Bin 17 pay - Elezen Enerji 3 Bin 510 Pay - Elezen Mad 3 Bin 510 pay - Memed Enerji 5 Bin 10 Pay - Memed Mad 5 Bin 10 Pay) (10.05.2023 10828 143)
Yönetim:Süleyman Şemdinoğlu (Yönetim Kurulu Başkanı) 27.04.2026 taihine kadar şirketi münferiden temsile yetkili. (28.04.2023 10821 827)

ETKİNLİK
2025/604003 ihale kayıt nolu ve yaklaşık maliyeti **1.766.611.675,04 TL** olarak açıklanan
TOKİ Toplu Konut İdare Bşk idaresinin çıktığı ihaleye üyesi olduğu ortak girişim teklif verdi.İlk belirlemelere göre elenmeleri muhtemel gözüküyor.
Haberi için BKZ Sayfa *63*

● ATLAS YAPIYOL+KÖZ YAPI
Süleyman Şemdinoğlu Yön Kurulu Bşk + Bilal Hüsnü Karakoyunlu Müdürler Kurulu Başkanı - Akan Köz Şirket Müdürü
Kızılırmak Mah. Dumlupınar Bulvarı No: 9A/751 06530 Çankaya/Ankara

ETKİNLİK
2025/604003 ihale kayıt nolu ve yaklaşık maliyeti **1.766.611.675,04 TL** olarak açıklanan
TOKİ Toplu Konut İdare Bşk

idaresinin çıktığı ihaleye teklif verdi. İlk belirlemelere göre elenmesi muhtemel gözüküyor.
Haberi için BKZ Sayfa 63

● ATLASBK İNŞAAT TAAHHÜT LTD
Mehmet Bozkuş Genel Müdür
Yavuz Sultan Selim Mah Karadeniz Sk No:8/B Körfez/Kocaeli
Tel: 0262 526 08 05
Faks: 0262 526 08 05
https://atlasbkinsaat.com/
Sermaye ve Ortaklık Yapısı: Sermaye 10 milyon TL. (400 bin pay) Mehmet Bozkuş 400 bin pay. (Tek Pay Sahipli Limited Şirket) 18.08.2023 10896 109)
Yönetim: Mehmet Bozkuş (Sahibi/Şirket Müdürü) aksi karar alınana kadar münferiden temsile yetkili. (27.05.2020 10084 816)
Unvan ve Tür Değişikliği: Eski Unvan; Süleyman Doğan / Atlas İnşaat. Yeni Unvan; Atlasbk İnşaat Taahhüt Gıda Akaryakıt Plastik İmalat Ticaret ve Sanayi Limited Şirketi. Eski Tür; Şahıs şirketi. Yeni Tür: Limited Şirket. (29.12.2016 9230 525 - 526)
BİTİRDİĞİ İŞLER (TL.)
İlk Tarih: 13.12.2011
Son Tarih: 23.12.2024
İş Sayısı: 35
Ciro: 397.645.281,70 TL
Keşif/Bedel (x): -4,61%
TOPLAM (TL.)
İş Sayısı: 35
Toplam Ciro: 397.645.281,70 TL
Keşif/Bedel (x): -4,61%
En Büyük İş: 244.989.013,20 TL

ETKİNLİK
2025/634664 ihale kayıt nolu ve yaklaşık maliyeti **42.061.777,52 TL** olarak açıklanan
Kocaeli Büyükşehir Üstyapı Şb Md idaresinin çıktığı ihaleye teklif verdi. İlk belirlemelere göre elenmesi muhtemel gözüküyor.
Haberi için BKZ Sayfa 67

● ATLIHAN İNŞAAT TURİZM MADENCİLİK LTD
Enver Atlıhan Genel Müdür
Yeni Çarşı Caddesi Tatvan İş Merkezi No: 13/512 Tatvan Bitlis
Tel: 0312 - 436 22 22
Sermaye ve Ortaklık Yapısı: Sermaye 20 bin TL. (800 pay) 560 pay Enver Atlıhan, 240 pay Cahit Baygeldi. (22 Şubat 2011 / 7757 - 519) / 12 Mayıs 2016 tarihinde yapılan hisse devri ile Cahit Baygeldi 240 hissesini Enver Atlıhan'a devretti. Bu deviir sonucunda şirket tek kişilik limited şirkete dönüştü. Tek sahibi Enver Atlıhan oldu. (24/05/2016 9081 182)
Yönetim: Enver Atlıhan (Sahibi / Şirket Müdürü) (24/05/2016 9081 182)
Adres Değişikliği: Eski Adres; Cumhuriyet Cad. Pekhan İş Merkezi Kat 5 Daire 18 Tatvan 13200 Bitlis. Yeni Adres; Sahil Mahallesi Yeni Çarşı Caddesi Tatvan İş Merkezi No: 13/512 Tatvan Bitlis (03/04/2019 9801 988)
BİTİRDİĞİ İŞLER (TL.)
İlk Tarih: 05.09.2017
Son Tarih: 05.11.2017
İş Sayısı: 1
Ciro: 413.000,00 TL
Keşif/Bedel (x): -24,15%
TOPLAM (TL.)
İş Sayısı: 1
Toplam Ciro: 413.000,00 TL
Keşif/Bedel (x): -24,15%
En Büyük İş: 413.000,00 TL

ETKİNLİK
2025/576461 ihale kayıt nolu ve yaklaşık maliyeti **102.207.922,26 TL** olarak açıklanan
Eskişehir Anadolu Üniversitesi Yap İşl Tek Dai Bşk idaresinin çıktığı ihaleye üyesi olduğu ortak girişim teklif verdi.İlk belirlemelere göre elenmeleri muhtemel gözüküyor.
Haberi için BKZ Sayfa 64

● ATLIHAN İNŞAAT+ONAY YILMAZ
Enver Atlıhan Genel Müdür + Ersin Onay Yılmaz Genel Müdür - Sahibi
Yeni Çarşı Caddesi Tatvan İş Merkezi No: 13/512 Tatvan Bitlis
Tel: 0312 - 436 22 22 +

ETKİNLİK
2025/576461 ihale kayıt nolu ve yaklaşık maliyeti **102.207.922,26 TL** olarak açıklanan
Eskişehir Anadolu Üniversitesi Yap İşl Tek Dai Bşk idaresinin çıktığı ihaleye teklif verdi. İlk belirlemelere göre elenmesi muhtemel gözüküyor.
Haberi için BKZ Sayfa 64

● AVY İNŞAAT TAAHHÜT NAKLİYE LTD
Tarık Yılmaz Genel Müdür - Sahibi
Malatya Cad. Hazardağlı Plaza Kat:2 No:58/205 Merkez/Elazığ
Tel: 0424 238 03 55 - 0532 798 47 96
Ünvan Değişikliği: Önceki Ünvan; Avy İnşaat Taahhüt Nakliye Madencilik Sanayi Ticaret Limited Şirketi. Son Unvan; FHY Tahhüt İnşaat Nakliye Madencilik San Tic Ltd ŞTi. (25.10.2024 11194 1336)
Sermaye ve Ortaklık Yapısı: Sermaye 6 milyon TL. (400 pay) Ahmet Yılmaz 132 pay, Tarık Yılmaz 400 pay. (Tek Pay Sahipli Limited Şirket) (Pay Devri & 25.10.2024 11194 1336)
Yönetim: Tarık Yılmaz (Şirket Müdürü) 10 yıl süreyle şirketi münferiden temsile yetkilli.(19.07.2016 9118 92)
DEV. EDEN İŞL. (TL.) *Adres Değişikliği Eski Adres: Nail Bey Mah. Vali Fahribey Cad. No: 3 23100 Elazığ /// Son Adres: Cumhuriyet Mah.Malatya Cad. Hazardağlı Plaza Kat:2 No:58/205 Merkez/Elazığ*
İlk Tarih: *-# - TSN: 15223 ELAZIĞ* 02.02.2024
Son Tarih: 26.07.2025
İş Sayısı: 1
Ciro: 66.623.623,23 TL
Keşif/Bedel (x): -1,70%
BİTİRDİĞİ İŞLER (TL.)
İlk Tarih: 12.06.2020
Son Tarih: 27.11.2024
İş Sayısı: 5
Ciro: 172.492.669,69 TL
Keşif/Bedel (x): -8,25%
TOPLAM (TL.)
İş Sayısı: 6
Toplam Ciro: 239.116.292,92 TL
Keşif/Bedel (x): -6,52%
En Büyük İş: 77.723.723,23 TL

ETKİNLİK
2025/644303 ihale kayıt nolu ve yaklaşık maliyeti **149.993.022,72 TL** olarak açıklanan
Tunceli İl Özel İdare idaresinin çıktığı ihaleye teklif verdi. İlk belirlemelere göre elenmesi muhtemel gözüküyor.
Haberi için BKZ Sayfa 66

● AY TAŞ İMALAT İNŞAAT TAAH MÜH TİC LTD
Şahap Aydın Şirket Müdürü - Numan Aydın Şirket Müdürü
Yenikent Mah Bozkur Sk Ay-Taş İmalat Apt No:3 Derince/Kocaeli
Tel: 0262 526 45 42 - 0530 969 62 39
Faks: 0262 527 35 36
Sermaye ve Ortaklık Yapısı: Sermaye 4 milyon 800 bin TL. (192 bin pay) Numan Aydın 184 bin 320 hisse. Şahap Aydın 7 bin 680 hisse. (11/01/2019 9743 333)
Yönetim: Şahap Aydın (Şirket Müdürü), Numan Aydın (Şirket Müdürü) aksi karar alınana kadar münferiden temsil ve ilzama yetkili. (07.01.2010 7474 429)
BİTİRDİĞİ İŞLER (TL.)
İlk Tarih: 29.02.2012
Son Tarih: 22.07.2024
İş Sayısı: 20
Ciro: 99.027.919,95 TL
Keşif/Bedel (x): -6,72%
TOPLAM (TL.)
İş Sayısı: 20
Toplam Ciro: 99.027.919,95 TL
Keşif/Bedel (x): -6,72%
En Büyük İş: 32.123.456,00 TL

ETKİNLİK
2025/634664 ihale kayıt nolu ve yaklaşık maliyeti **42.061.777,52 TL** olarak açıklanan
Kocaeli Büyükşehir Üstyapı Şb Md idaresinin çıktığı ihaleye teklif verdi. İlk belirlemelere göre elenmesi muhtemel gözüküyor.
Haberi için BKZ Sayfa 67

● AYAS İNOVASYON İNŞAAT LTD
Mustafa Ayas Genel Müdür
Fakıuşağı Mahallesi 45003 Sokak No:18/B 80100 Merkez/Osmaniye
Tel: 0532 155 43 09
Sermaye ve Ortaklık Yapısı: Sermaye 200 bin TL. (100 hisse) Mustafa Ayas 100 hisse. (Tek Pay Sahipli Limited Şirket) (12/10/2016 9174 879)
Yönetim: Mustafa Ayas (Sahibi) (Şirket Müdürü) aksi bir karar alınana kadar münferiden temsil ve ilzama yetkili. (Kuruluş & 10/08/2016 9134 819 - 820)
Adres Değişikliği Eski Adres: Raufbey Mah. Atatürk Cad. Safa Evler Yap.Koop. B2 Blok 444 B2 / 04 80200 Osmaniye /// Son Adres: Fakıuşağı Mahallesi 45003 Sokak No:18/B 80100 Merkez/Osmaniye (29.12.2021 10483 1157)
BİTİRDİĞİ İŞLER (TL.)
İlk Tarih: 14.05.2018
Son Tarih: 29.02.2024
İş Sayısı: 8
Ciro: 18.290.407,45 TL
Keşif/Bedel (x): -12,17%
TOPLAM (TL.)
İş Sayısı: 8
Toplam Ciro: 18.290.407,45 TL
Keşif/Bedel (x): -12,17%
En Büyük İş: 6.629.000,00 TL

ETKİNLİK
2025/668947 ihale kayıt nolu ve yaklaşık maliyeti **31.951.093,73 TL** olarak açıklanan
Kahramanmaraş Gençlik Spor İl Md idaresinin çıktığı ihaleye teklif verdi. İlk belirlemelere göre elenmesi muhtemel gözüküyor.
Haberi için BKZ Sayfa 66

● AYÇ ENDÜSTRİ İNŞAAT AŞ
Mevlüt Çurku Yönetim Kurulu Başkanı
Serefiye Mah. İrfan Baştuğ Cad. Tiana İş Mrk. No: 26 / 9 İpekyolu/Van
Sermaye ve Ortaklık Yapısı: 1 milyon TL. (100 pay) Sedat Bahşişoğlun 52 pay, Mevlüt Çurku 48 pay. (01.07.2021 10361 1245)
Yönetim: Mevlüt Çurku (Yönetim Kurulu Başkanı) 15.4.2024 tarihine kadar münferiden temsile yetkili. (12.05.2021 10328 92)
Merkez Nakli: Eski Merkez, Aşağı Öveçler Mah. Kabil Caddesi No: 29/2 Çankaya Ankara. Yeni Merkez; Serefiye Mah. İrfan Baştuğ Cad. Tiana İş Mrk. No: 26 / 9 İpekyolu/Van (26/06/2018 9607 125)
Unvan Değişikliği: Eski Unvan; Ege Kömürleri Petrokimya Üretim AŞ. Yeni Unvan; AYÇ Endüstri İnşaat Anonim Şirketi. (29/05/2018 9588 899)
BİTİRDİĞİ İŞLER (TL.)
İlk Tarih: 22.01.2021
Son Tarih: 29.11.2024
İş Sayısı: 5
Ciro: 58.464.965,05 TL
Keşif/Bedel (x): -10,52%
TOPLAM (TL.)
İş Sayısı: 5
Toplam Ciro: 58.464.965,05 TL
Keşif/Bedel (x): -10,52%
En Büyük İş: 23.995.000,00 TL

ETKİNLİK
2025/619581 ihale kayıt nolu ve yaklaşık maliyeti **41.949.871,86 TL** olarak açıklanan
TCDD Gn Md YHT Bölge Md Ankara idaresinin çıktığı ihaleye teklif verdi. İlk belirlemelere göre elenmesi muhtemel gözüküyor.
Haberi için BKZ Sayfa 61

● AYDEMİRYOL YAPI İNŞ TAAH SAN LTD
Muhlis Aydemir Genel Müdür
Hurmalı Mah. 34002 Sk. Yusuf Serin İş Mrk. Kat: 4 No: 1 Seyhan Adana
Tel: 0322 432 43 44 - 0322 458 10 80
Sermaye ve Ortaklık Yapısı: Sermaye 200 bin TL. (200 hisse(198 hisse Muhlis Aydemir, 2 hisse Mehmet Reşit Aydemir (26 Mayıs 2011/7823-614)
Yönetim: Ortaklar Kurulu 17 Mayıs 2011 tarihinde yaptığı toplantı neticesinde Veli Onur Şener'in imza yetkisinin devamı yönünde karar aldı (26 Mayıs 2011/7823-614)
Muhlis Aydemir'i süresiz ve münferiden imza ile şirketi temsil ve ilzama yetkili olarak şirket müdürü olarak seçti. (17 Nisan 2009 / 7294 - 133)
BİTİRDİĞİ İŞLER (TL.)
İlk Tarih: 25.09.2014
Son Tarih: 08.05.2024
İş Sayısı: 6
Ciro: 9.331.903,12 TL
Keşif/Bedel (x): -25,09%
TOPLAM (TL.)
İş Sayısı: 6
Toplam Ciro: 9.331.903,12 TL
Keşif/Bedel (x): -25,09%
En Büyük İş: 2.452.911,81 TL

ETKİNLİK
2025/619581 ihale kayıt nolu ve yaklaşık maliyeti **41.949.871,86 TL** olarak açıklanan
TCDD Gn Md YHT Bölge Md Ankara idaresinin çıktığı ihaleye teklif verdi. İlk belirlemelere göre elenmesi muhtemel gözüküyor.
Haberi için BKZ Sayfa 61

● AYDIN GÜVENLİK SİSTEM TELEKOM İNŞ LTD
Cemal Aydın Genel Müdür
Konaklar Mahallesi Soğanlı Sk. Aydın Apart.No:11/1 Ortahisar/Trabzon
Tel: 0462 321 48 74
Faks: 0462 321 08 93
Sermaye ve Ortaklık Yapısı: Sermaye 50 bin TL. (100 pay) Cemal Aydın 100 pay (Tek Ortaklı Limited Şirket) (15.01.2014 8486 843)
Yönetim: Cemal Aydın (Sahibi/Şirket Müdürü) 50 yıl süreyle münferiden temsil ve ilzama yetkili. (15.01.2014 8486 843)
Adres Değişikliği: Önceki Adresler; Kemerkaya Mahallesi Balık Pazarı Sokak No: 14 Daire: 15 Ortahisar 61100 Trabzon - Kemerkaya Mahallesi Kulaç Sk. Birlik apt. No: 8/6 Ortahisar Trabzon. (13.08.2020 10137 46) (23.06.2020 10103 1189)
DEV. EDEN İŞL. (TL.)
İlk Tarih: 16.04.2025
Son Tarih: 26.12.2025
İş Sayısı: 1
Ciro: 8.871.600,00 TL
Keşif/Bedel (x): -1,07%
BİTİRDİĞİ İŞLER (TL.)
İlk Tarih: 01.09.2015
Son Tarih: 10.10.2024
İş Sayısı: 21
Ciro: 22.422.165,66 TL
Keşif/Bedel (x): -16,19%
TOPLAM (TL.)
İş Sayısı: 22
Toplam Ciro: 31.293.765,66 TL
Keşif/Bedel (x): -12,39%
En Büyük İş: 8.871.600,00 TL

ETKİNLİK
2025/692698 ihale kayıt nolu ve yaklaşık maliyeti **17.359.802,30 TL** olarak açıklanan
Kırklareli İl Emniyet Md idaresinin çıktığı ihaleye teklif verdi. İlk belirlemelere göre makul teklif olarak dikkat çekti ve ihaleyi kazanması muhtemel gözüküyor.
Haberi için BKZ Sayfa 70

● AYDIN TANRIVERDİ İNŞAAT MÜHENDİSLİK
Aydın Tanrıverdi Genel Müdür
7 Eylül Mahallesi 5561 Sok.No:57 Torbalı/İzmir
Tel: 0232 348 02 82 - 0553 232 45 00
Faks: 0232 279 40 31
 # - 31.10.2024 - Merkez Nakli: Yeni Merkez; 7 Eylül Mahallesi 5561 Sok.No:57 Torbalı/İzmir --- Eski Merkez; Üniversite Caddesi 116 Sokak No:45 Bornova/İzmir (31.10.2024 11197 604 GERÇEK KİŞİ TİCARİ İŞLETMESİ (MERKEZ NAKLİ (YENİ T)
 # - TSN: TORBALI 9614 ##########
DEV. EDEN İŞL. (TL.) *Yönetim: Aydın Tanrıverdi (Sahibi)*
İlk Tarih: 11.04.2025
Son Tarih: 25.07.2025
İş Sayısı: 1
Ciro: 4.957.000,00 TL
Keşif/Bedel (x): -31,73%
BİTİRDİĞİ İŞLER (TL.)
İlk Tarih: 24.05.2012
Son Tarih: 28.08.2022
İş Sayısı: 15
Ciro: 15.315.343,84 TL
Keşif/Bedel (x): -23,35%
TOPLAM (TL.)
İş Sayısı: 16
Toplam Ciro: 20.272.343,84 TL
Keşif/Bedel (x): -25,58%
En Büyük İş: 4.957.000,00 TL

ETKİNLİK
2025/619581 ihale kayıt nolu ve yaklaşık maliyeti **41.949.871,86 TL** olarak açıklanan
TCDD Gn Md YHT Bölge Md Ankara idaresinin çıktığı ihaleye teklif verdi. İlk belirlemelere göre elenmesi muhtemel gözüküyor.
Haberi için BKZ Sayfa 61

● AYGÜN YOLYAPI İNŞ ve SAN AŞ
Yusuf Aygün Yönetim Kurulu Başkanı
Arabacıalanı Mahallesi Alanıçı Sk. Giriş Apt. No: 41/A Serdivan Sakarya
Sermaye ve Ortaklık Yapısı: Sermaye 50 bin TL. (Bin pay) Yusuf Aygün bin pay. (27.01.2020 10002 962)
Yönetim: Yusuf Aygün (Yönetim Kurulu Başkanı) 3 yıl süreyle şirketi münferiden temsile yetkili. (27.01.2020 10002 962)
BİTİRDİĞİ İŞLER (TL.)
İlk Tarih: 24.01.2025
Son Tarih: 23.04.2025
İş Sayısı: 1
Ciro: 6.995.504,75 TL
Keşif/Bedel (x): -17,67%
TOPLAM (TL.)
İş Sayısı: 1
Toplam Ciro: 6.995.504,75 TL
Keşif/Bedel (x): -17,67%
En Büyük İş: 6.995.504,75 TL

ETKİNLİK
2025/619581 ihale kayıt nolu ve yaklaşık maliyeti **41.949.871,86 TL** olarak açıklanan
TCDD Gn Md YHT Bölge Md Ankara idaresinin çıktığı ihaleye üyesi olduğu iş ortaklığı teklif verdi.İlk belirlemelere göre elenmeleri muhtemel gözüküyor.
Haberi için BKZ Sayfa 61

● AYHAN SUBAŞI
Ayhan Subaşı Genel Müdür
Hürriyet Mah 152 Sk No:5/1 Merkez/Muş
Yönetim: Ayhan Subaşı Genel Müdür - Sahibi Aksi bir karar alınana kadar şirketi münferiden temsile yetkili. (22.04.2021 10315 770)
Adres Değişikliği Eski Adres: Kültür Mah. Hal Sokak Bankalar Cad. 2 49100 Merkez/Muş /// Son Adres: Hürriyet Mah 152 Sk No:5/1 Merkez/Muş (24.02.2021 10274 712)
BİTİRDİĞİ İŞLER (TL.)
İlk Tarih: 30.10.2023
Son Tarih: 30.11.2023
İş Sayısı: 1
Ciro: 2.130.000,00 TL
Keşif/Bedel (x): -22,59%
TOPLAM (TL.)
İş Sayısı: 1
Toplam Ciro: 2.130.000,00 TL
Keşif/Bedel (x): -22,59%
En Büyük İş: 2.130.000,00 TL

ETKİNLİK
2025/576461 ihale kayıt nolu ve yaklaşık maliyeti **102.207.922,26 TL** olarak açıklanan
Eskişehir Anadolu Üniversitesi Yap İşl Tek Dai Bşk idaresinin çıktığı ihaleye üyesi olduğu ortak girişim teklif verdi.İlk belirlemelere göre elenmeleri muhtemel gözüküyor.
Haberi için BKZ Sayfa 64

● BAHAR ORUÇ DEMİR MÜHENDİSLİK
Bahar Oruç Genel Müdür / Sahibi
Talaytepe Mahallesi Mastfıroş Cad. No: 57B Daire: 4 Kayapınar Diyarbakır
Yönetim: Bahar Oruç (Sahibi) (20.04.2021 10313 72)
BİTİRDİĞİ İŞLER (TL.)
İlk Tarih: 12.08.2021
Son Tarih: 17.11.2023
İş Sayısı: 8
Ciro: 22.570.329,54 TL
Keşif/Bedel (x): -14,66%
TOPLAM (TL.)
İş Sayısı: 8
Toplam Ciro: 22.570.329,54 TL
Keşif/Bedel (x): -14,66%
En Büyük İş: 7.980.000,00 TL

ETKİNLİK
2025/576461 ihale kayıt nolu ve yaklaşık maliyeti **102.207.922,26 TL** olarak açıklanan
Eskişehir Anadolu Üniversitesi Yap İşl Tek Dai Bşk idaresinin çıktığı ihaleye teklif verdi. İlk belirlemelere göre elenmesi muhtemel gözüküyor.
Haberi için BKZ Sayfa 64

● BAKIR HAN İNŞAAT MAK LTD
Onur Bakır Şirket Müdürü
Güzelyalı Sok.Eshabı Kehf Apt.No:6A/10 46700 Elbistan/Kahramanmaraş
Sermaye ve Ortaklık Yapısı: Sermaye 100 bin TL. (100 pay) Onur Bakır 51 pay, Uğur Bakır 49 pay. (08.02.2017 9259 1330)
Yönetim: Onur Bakır (Şirket Müdürü) aksi karar alınana kadar münferiden temsil ve ilzama yetkili. (08.02.2017 9259 1330)
Adres Değişikliği Eski Adres: Güneşli Mah. Mevlana Cad. No:4 / 36 Elbistan/Kahramanmaraş /// Son Adres: Yeşilyurt Mah.Güzelyalı Sok.Eshabı Kehf Apt.No:6A/10 46700 Elbistan/Kahramanmaraş (11.07.2023 10868 1332)
BİTİRDİĞİ İŞLER (TL.)
İlk Tarih: 11.05.2022
Son Tarih: 31.12.2023
İş Sayısı: 2
Ciro: 18.188.331,00 TL
Keşif/Bedel (x): -14,21%
TOPLAM (TL.)
İş Sayısı: 2
Toplam Ciro: 18.188.331,00 TL
Keşif/Bedel (x): -14,21%
En Büyük İş: 11.544.331,00 TL

ETKİNLİK
2025/659613 ihale kayıt nolu ve yaklaşık maliyeti **65.788.183,01 TL** olarak açıklanan
İstanbul Gençlik Spor İl Md idaresinin çıktığı ihaleye üyesi olduğu ortak girişim teklif verdi.İlk belirlemelere göre elenmeleri muhtemel gözüküyor.
Haberi için BKZ Sayfa 65

● BAKİ GROUP İNŞAAT TAAH SAN LTD
Bülent Bakır Genel Müdür/Sahibi
Ataköy 7-8-9-10. Kısım Mah Çobançeşme Cad No:18/1/124 Bakırköy/İstanbul
Tel: 0212 557 87 15
Faks: 0212 557 87 14
Sermaye ve Ortaklık Yapısı: SSermaye 4 milyon 500 bin TL. (4 bin 500 pay) Bülent Bakır 4 bin 500 pay. (16.01.2019 9746 559)
Yönetim: Bülent Bakır (Sahibi/Şirket Müdürü) aksine bir karar alınana kadar münferiden temsile ve ilzama yetkili. (19 Ocak 2015 / 8739 - 557)
Adres Değişikliği: Eski Adres; Merkezefendi Mah. Mevlana Cad. No: 108/2 - 34015 Zeytinburnu İstanbul - Yeni Adres; Ataköy 7-8-9-10. Kısım Mah Çobançeşme E-5 Yan Yol Cad No:18/1/124 Bakırköy/İstanbul (19.11.2019 9954 516)
BİTİRDİĞİ İŞLER (TL.)
İlk Tarih: 06.09.2016
Son Tarih: 23.03.2024
İş Sayısı: 8
Ciro: 72.233.500,00 TL
Keşif/Bedel (x): -24,77%
TOPLAM (TL.)
İş Sayısı: 8
Toplam Ciro: 72.233.500,00 TL
Keşif/Bedel (x): -24,77%
En Büyük İş: 16.444.000,00 TL

ETKİNLİK
2025/659613 ihale kayıt nolu ve yaklaşık maliyeti **65.788.183,01 TL** olarak açıklanan
İstanbul Gençlik Spor İl Md idaresinin çıktığı ihaleye teklif verdi. İlk belirlemelere göre elenmesi muhtemel gözüküyor.
Haberi için BKZ Sayfa 65

● BARAN KANAT
Baran Kanat Genel Müdür
Bahçıvan Mah Kılıçbaba Sk Yılmazlar Sitesi C Blok No:5C/4 İpekyolu/Van
Yönetim: Baran Kanat (Sahibi) (07.08.2019 9885 1008)
DEV. EDEN İŞL. (TL.)
İlk Tarih: 10.01.2025
Son Tarih: 18.11.2025
İş Sayısı: 1
Ciro: 29.144.444,44 TL
Keşif/Bedel (x): -21,25%
BİTİRDİĞİ İŞLER (TL.)
İlk Tarih: 04.05.2018
Son Tarih: 31.12.2024
İş Sayısı: 11
Ciro: 25.975.561,33 TL
Keşif/Bedel (x): -18,74%
TOPLAM (TL.)
İş Sayısı: 12
Toplam Ciro: 55.120.005,77 TL
Keşif/Bedel (x): -20,08%
En Büyük İş: 29.144.444,44 TL

ETKİNLİK
2025/668947 ihale kayıt nolu ve yaklaşık maliyeti **31.951.093,73 TL** olarak açıklanan
Kahramanmaraş Gençlik Spor İl Md idaresinin çıktığı ihaleye teklif verdi. İlk belirlemelere göre elenmesi muhtemel gözüküyor.
Haberi için BKZ Sayfa 66

● BARIŞ TELEKOM GÜVENLİK SİSTEM LTD
Hakan Yavuz Genel Müdür
Kemerkaya Mah Kulaç Sk Birlik Apt No:8/6 Ortahisar/Trabzon
Tel: 0462 321 48 74 - 326 44 98
http://www.baristelefon.com/
Sermaye ve Ortaklık Yapısı: Sermaye 4 milyon (4 bin pay) Hakan Yavuz 4 bin pay. (18.01.2024 11003 615)
Yönetim: Hakan Yavuz (Şirket Müdürü) aksi karar alınana kadar münferiden temsile yetkili. (12.12.2018 9722 663)
BİTİRDİĞİ İŞLER (TL.)
İlk Tarih: 28.06.2017
Son Tarih: 15.11.2024
İş Sayısı: 23
Ciro: 56.275.501,52 TL
Keşif/Bedel (x): -17,75%
TOPLAM (TL.)
İş Sayısı: 23
Toplam Ciro: 56.275.501,52 TL
Keşif/Bedel (x): -17,75%
En Büyük İş: 6.087.000,00 TL

ETKİNLİK
2025/692698 ihale kayıt nolu ve yaklaşık maliyeti **17.359.802,30 TL** olarak açıklanan
Kırklareli İl Emniyet Md idaresinin çıktığı ihaleye teklif verdi. İlk belirlemelere göre elenmesi muhtemel gözüküyor.
Haberi için BKZ Sayfa 70

● BARSOY İNŞAAT TAAHHÜT LTD
Mehmet Sizer Genel Müdür
Kızılırmak Mahallesi 1443 Cadde No: 25/A - 159 Çankaya Ankara
Tel: 0312 424 06 21
Sermaye ve Ortaklık Yapısı: Sermaye 110 bin TL. (110 pay) 57 pay Mehmet Ulusoy, 53 pay Mehmet Sizer. (10.02.2020 10012 830)
Yönetim: Mehmet Sizer (Müdürler Kurulu Başkanı) aAksi bir karar alınıncaya kadar şirketi münferiden temsile yetkili. (10.02.2020 10012 830)
Adres Değişikliği: Önceki Adres; Birlik Mahallesi 448 Cadde (Eski 7 Cadde) No: 42/1 ÇankayaAnkara. Son Adres; Kızılırmak Mahallesi 1443 Cadde No: 25/A - 159 Çankaya Ankara (15.09.2020 10160 874)
DEV. EDEN İŞL. (TL.) *Devir ve Birleşme: Devir Olan: SZR Mühendislik İnşaat Turizm Sanayi Ticaret Limited Şirketi. Devir Alan; Barsoy İnşaat Taahhüt Mühendislik Müşavirlik Ekspertizlik Ticaret ve Sanayi Limited Şirketi (11.02.2020 10013 227)*
İlk Tarih: 14.04.2025
Son Tarih: 08.07.2026
İş Sayısı: 1
Ciro: 187.921.000,00 TL
Keşif/Bedel (x): -21,52%
BİTİRDİĞİ İŞLER (TL.)
İlk Tarih: 25.06.2021
Son Tarih: 14.12.2024
İş Sayısı: 4
Ciro: 105.595.000,00 TL
Keşif/Bedel (x): -10,33%
TOPLAM (TL.)
İş Sayısı: 5
Toplam Ciro: 293.516.000,00 TL
Keşif/Bedel (x): -17,83%
En Büyük İş: 187.921.000,00 TL

ETKİNLİK
2025/629668 ihale kayıt nolu ve yaklaşık maliyeti **572.023.359,22 TL** olarak açıklanan
TOKİ Toplu Konut İdare Bşk idaresinin çıktığı ihaleye üyesi olduğu ortak girişim teklif verdi.İlk belirlemelere göre elenmeleri muhtemel gözüküyor.
Haberi için BKZ Sayfa 63

● BARSOY İNŞAAT+HASAN GÜNDÜZ
Mehmet Sizer Genel Müdür + Hasan Gündüz Genel Müdür - Sahibi
Kızılırmak Mahallesi 1443 Cadde No: 25/A - 159 Çankaya Ankara
Tel: 0312 424 06 21

ETKİNLİK
2025/629668 ihale kayıt nolu ve yaklaşık maliyeti **572.023.359,22 TL** olarak açıklanan
TOKİ Toplu Konut İdare Bşk idaresinin çıktığı ihaleye teklif verdi. İlk belirlemelere göre elenmesi muhtemel gözüküyor.
Haberi için BKZ Sayfa 63

● BAŞARAN KONUTLARI YAPI ve OTO TİC LTD
Ekrem Çiftçi Genel Müdür
100. Yıl Mah 2251 Sk N Blok No:40 Bağcılar/İstanbul
Tel: 0212 673 53 25
Faks: 0212 673 53 25
Sermaye ve Ortaklık Yapısı: Sermaye 1 milyon TL. (400 pay) Ekrem Çiftçi 400 pay. (27.12.2019 9982 371)
Yönetim: Ekrem Çiftçi (Şirket Müdürü) aksi karar alınana kadar münferiden temsil ve ilzama yetkili. (26/02/2016 9020 459 - 460)
BİTİRDİĞİ İŞLER (TL.)
İlk Tarih: 17.04.2019
Son Tarih: 12.03.2024
İş Sayısı: 10
Ciro: 17.136.332,16 TL
Keşif/Bedel (x): -23,69%
TOPLAM (TL.)
İş Sayısı: 10
Toplam Ciro: 17.136.332,16 TL
Keşif/Bedel (x): -23,69%
En Büyük İş: 3.841.192,50 TL

ETKİNLİK
2025/659613 ihale kayıt nolu ve yaklaşık maliyeti **65.788.183,01 TL** olarak açıklanan
İstanbul Gençlik Spor İl Md idaresinin çıktığı ihaleye teklif verdi. İlk belirlemelere göre elenmesi muhtemel gözüküyor.
Haberi için BKZ Sayfa 65

● BAYRAM YILMAZ
Bayram Yılmaz Genel Müdür
Gazimuhtarpaşa Bul. Kalyon İş Mrk. Kat:4/25 İncilipınar 27060 Gaziantep
Yönetim; Bayram Yılmaz (Sahibi)
BİTİRDİĞİ İŞLER (TL.)
İlk Tarih: 09.02.2018
Son Tarih: 28.10.2023
İş Sayısı: 6
Ciro: 23.271.294,50 TL
Keşif/Bedel (x): -15,86%
TOPLAM (TL.)
İş Sayısı: 6
Toplam Ciro: 23.271.294,50 TL
Keşif/Bedel (x): -15,86%
En Büyük İş: 10.647.000,00 TL

ETKİNLİK
2023/812691 ihale kayıt nolu ve yaklaşık maliyeti **40.506.029,00 TL** olarak açıklanan
Gaziantep Valiliği Yat İzl Koor Bşk idaresinin çıktığı ihaleye üyesi olduğu ortak girişim teklif verdi.İlk belirlemelere göre elenmeleri muhtemel gözüküyor.
Haberi için BKZ Sayfa 44

● BAZOĞLU TARIM İNŞAAT NAK LTD
Yusuf Baz Genel Müdür
Doğukent Mahallesi 1125 Sokak No: 29/A-19 Karaköprü Şanlıurfa
Sermaye ve Ortaklık Yapısı: Sermaye 100 bin TL. (100 pay) Yusuf Baz 100 pay.
Yönetim: Yusuf Baz (Sahibi / Şirket Müdürü) Süre: Aksi bir karar alınana kadar. Yetki Şekli: Şirketi münferiden temsile yetkili. (19.07.2017 9370 1130)
BİTİRDİĞİ İŞLER (TL.)
İlk Tarih: 09.11.2021
Son Tarih: 15.01.2025
İş Sayısı: 8
Ciro: 26.187.130,00 TL
Keşif/Bedel (x): -42,87%
TOPLAM (TL.)
İş Sayısı: 8
Toplam Ciro: 26.187.130,00 TL
Keşif/Bedel (x): -42,87%
En Büyük İş: 6.910.400,00 TL

ETKİNLİK
2025/676254 ihale kayıt nolu ve yaklaşık maliyeti **40.900.000,00 TL** olarak açıklanan
Kahramanmaraş Elbistan Bld İhale Servisi idaresinin çıktığı ihaleye üyesi olduğu ortak girişim teklif verdi.İlk belirlemelere göre elenmeleri muhtemel gözüküyor.
Haberi için BKZ Sayfa 61

● BAZOĞLU TARIM+ŞEN TAHMİL
Yusuf Baz Genel Müdür + Mustafa Şen Genel Müdür - Sahibi
Doğukent Mahallesi 1125 Sokak No: 29/A-19 Karaköprü Şanlıurfa

ETKİNLİK
2025/676254 ihale kayıt nolu ve yaklaşık maliyeti **40.900.000,00 TL** olarak açıklanan
Kahramanmaraş Elbistan Bld İhale Servisi idaresinin çıktığı ihaleye teklif verdi. İlk belirlemelere göre elenmesi muhtemel gözüküyor.
Haberi için BKZ Sayfa 61

● BEDİRHAN BAYKAL DİNAMİK MÜHENDİSLİK
Bedirhan Baykal Gn Md.
Valimithatbey Mahallesi Kışla Yolu Sokak No: 12/83 İpekyolu Van
Yönetim; Bedirhan Baykal (Sahibi)
BİTİRDİĞİ İŞLER (TL.)
İlk Tarih: 02.12.2015
Son Tarih: 04.09.2018
İş Sayısı: 3
Ciro: 829.139,46 TL
Keşif/Bedel (x): -28,15%
TOPLAM (TL.)
İş Sayısı: 3
Toplam Ciro: 829.139,46 TL
Keşif/Bedel (x): -28,15%
En Büyük İş: 449.488,28 TL

ETKİNLİK
2025/655016 ihale kayıt nolu ve yaklaşık maliyeti **28.728.943,44 TL** olarak açıklanan
Van Büyükşehir Plan Proje Yatırım ve İnşaat Dai Bşk idaresinin çıktığı ihaleye teklif verdi. İlk belirlemelere göre elenmesi muhtemel gözüküyor.
Haberi için BKZ Sayfa 59

● BEDRETTİN DİCLE MÜH BÜROSU
Bedrettin Dicle Genel Müdür
Şerefiye Mah. Hastane 2. Cad. Özok İş Mer No.5/63 İpekyolu Van
Tel: 0544 669 71 38
Yönetim ; Bedrettin Dicle (Sahibi)
BİTİRDİĞİ İŞLER (TL.)
İlk Tarih: 25.08.2017
Son Tarih: 01.12.2018
İş Sayısı: 1
Ciro: 1.794.951,92 TL
Keşif/Bedel (x): -35,96%
TOPLAM (TL.)
İş Sayısı: 1
Toplam Ciro: 1.794.951,92 TL
Keşif/Bedel (x): -35,96%
En Büyük İş: 1.794.951,92 TL

ETKİNLİK
2025/655016 ihale kayıt nolu ve yaklaşık maliyeti **28.728.943,44 TL** olarak açıklanan
Van Büyükşehir Plan Proje Yatırım ve İnşaat Dai Bşk idaresinin çıktığı ihaleye üyesi olduğu ortak girişim teklif verdi.İlk belirlemelere göre elenmeleri muhtemel gözüküyor.
Haberi için BKZ Sayfa 59

● BEDRETTİN DİCLE+ERV İNŞAAT
Bedrettin Dicle Genel Müdür + Selim Bayram Genel Müdür
Şerefiye Mah. Hastane 2. Cad. Özok İş Mer No.5/63 İpekyolu Van
Tel: 0544 669 71 38

ETKİNLİK
2025/655016 ihale kayıt nolu ve yaklaşık maliyeti **28.728.943,44 TL** olarak açıklanan
Van Büyükşehir Plan Proje Yatırım ve İnşaat Dai Bşk idaresinin çıktığı ihaleye teklif verdi. İlk belirlemelere göre elenmesi muhtemel gözüküyor.
Haberi için BKZ Sayfa 59

● BER GRUP YAPI İNŞ LTD
Mehmet Salim İlci -Müdürler Kurulu Başkanı - Sirket Ortağı -Ertaç Bingöl - Müdür - Şirket Ortağı
Yıldızevler Rabindranath Tagore Cad. No: 17/2 Çankaya /Ankara
Tel: 0312 437 75 07
Faks : 312 437 68 52
 # - 19.02.2024 - Adres Değişikliği: Yeni Adres; Yıldızevler Rabindranath Tagore Cad. No: 17/2 Çankaya /Ankara
 # - 19.02.2024 - Yönetim: Mehmet Salim İlci (Müdürler Kurulu Başkanı) Aksi bir karar alınana kadar şirketi Sertaç Bingöl ile birlikte müştereken temsile yetkili. --- Yönetim: Sertaç Bingöl (Müdür) Aksi bir karar alınana kadar şirketi mMehmet Salim İlci ile birlikte müştereken temsile yetkili.
 # - 19.02.2024 - Sermaye ve Ortaklık Yapısı: Sermaye 2 milyon 100 bin TL. (84 bin pay) Sertaç Bingöl 42 bin 840 pay, Mehmet Salim İlci 41 bin 160 pay. (19.02.2024 11025 880 LİMİTED ŞİRKET (ADRES DEĞİŞİKLİĞİ)
DEV. EDEN İŞL. (TL.) *# - TSN:113357 ANKARA*
İlk Tarih: *-# - VKN: 3890082412* 26.11.2024
Son Tarih: ---------- 22.08.2027
İş Sayısı: *Sermaye ve Ortaklık Yapısı: Sermaye 2 milyon TL. (2 bin pay) Bin 20 pay Sertaç Bingöl, 980 pay Yusuf Budunoğlu (02.02.2017 9255 37)* 1
Ortaklar Kurulu Sertaç Bingöl'ü münferiden imza ile şirketi temsil ve ilzama yetkili olarak 10 yıl müddetle şirket müdürü olarak seçti. (8 Haziran 2007 / 6826 - 31) (25.11.2009 7446 54)
Ciro: *Unvan Değişikliği: Önceki Unvan; Gatek Yapı Sanayi ve Ticaret Limited Şirketi // Son Unvan; BER Grup Yapı İnşaat Sanayi ve Ticaret Limited Şirketi, (02.02.2017 9255 37)* 617.000.000,00 TL
Keşif/Bedel (x): *Adres Değişikliği: Önceki Adres; Koza Sokak No: 159 Daire: 3 Gaziosmanpaşa Çankaya Ankara Son Adres; Birlik Mahallesi 448 Cadde no: 109/7 Çankaya Ankara (02.02.2017 9255 37)* -1,71%
BİTİRDİĞİ İŞLER (TL.)
İlk Tarih: 06.06.2012
Son Tarih: 03.01.2014
İş Sayısı: 3
Ciro: 1.099.294,14 TL
Keşif/Bedel (x): -21,60%
TOPLAM (TL.)
İş Sayısı: 4
Toplam Ciro: 618.099.294,14 TL
Keşif/Bedel (x): -1,75%
En Büyük İş: 617.000.000,00 TL

ETKİNLİK
2025/786152 ihale kayıt nolu ve yaklaşık maliyeti **1.274.248.211,34 TL** olarak açıklanan
TOKİ Toplu Konut İdare Bşk idaresinin çıktığı ihaleye üyesi olduğu ortak girişim teklif verdi.İlk belirlemelere göre elenmeleri muhtemel gözüküyor.
Haberi için BKZ Sayfa 69

● BERAT TEZER
Berat Tezer Genel Müdür
Kültür Mahallesi Bingöl Caddesi No: 18/2 Genç 12500 Bingöl
Yönetim; Berat Tezer (Sahibi)
BİTİRDİĞİ İŞLER (TL.)
İlk Tarih: 11.04.2018
Son Tarih: 28.02.2022
İş Sayısı: 5
Ciro: 3.942.729,37 TL
Keşif/Bedel (x): -52,03%
TOPLAM (TL.)
İş Sayısı: 5
Toplam Ciro: 3.942.729,37 TL
Keşif/Bedel (x): -52,03%
En Büyük İş: 2.170.000,00 TL

ETKİNLİK
2025/619581 ihale kayıt nolu ve yaklaşık maliyeti **41.949.871,86 TL** olarak açıklanan
TCDD Gn Md YHT Bölge Md Ankara idaresinin çıktığı ihaleye üyesi olduğu iş ortaklığı teklif verdi.İlk belirlemelere göre elenmeleri muhtemel gözüküyor.
Haberi için BKZ Sayfa 61

● BERAT TEZER+ASYAM YAPI
Berat Tezer Genel Müdür + Harun Ansin Genel Müdür
Kültür Mahallesi Bingöl Caddesi No: 18/2 Genç 12500 Bingöl
Tel: +/ 0542 541 44 12
http://www.asyamyapiinsaat.com/
BİTİRDİĞİ İŞLER (TL.)
İlk Tarih: 21.07.2023
Son Tarih: 27.03.2024
İş Sayısı: 1
Ciro: 5.900.539,70 TL
Keşif/Bedel (x): -34,11%
TOPLAM (TL.)
İş Sayısı: 1
Toplam Ciro: 5.900.539,70 TL
Keşif/Bedel (x): -34,11%
En Büyük İş: 5.900.539,70 TL

ETKİNLİK
2025/619581 ihale kayıt nolu ve yaklaşık maliyeti **41.949.871,86 TL** olarak açıklanan
TCDD Gn Md YHT Bölge Md Ankara idaresinin çıktığı ihaleye teklif verdi. İlk belirlemelere göre elenmesi muhtemel gözüküyor.
Haberi için BKZ Sayfa 61

● BERİVAN BAYDAR
Berivan Bayda Genel Müdür - Sahibi
Hafiziye Mahallesi Kazım Karabekir Bulvarı 65000 İpekyolu/Van
Yönetim: Berivan Bayda Genel Müdür - Sahibi
BİTİRDİĞİ İŞLER (TL.)
İlk Tarih: 23.02.2024
Son Tarih: 19.12.2024
İş Sayısı: 2
Ciro: 14.003.250,00 TL
Keşif/Bedel (x): -18,75%
TOPLAM (TL.)
İş Sayısı: 2
Toplam Ciro: 14.003.250,00 TL
Keşif/Bedel (x): -18,75%
En Büyük İş: 7.378.750,00 TL

ETKİNLİK
2025/684723 ihale kayıt nolu ve yaklaşık maliyeti **14.331.503,51 TL** olarak açıklanan
Elazığ İl Özel İdare idaresinin çıktığı ihaleye teklif verdi. İlk belirlemelere göre elenmesi muhtemel gözüküyor.
Haberi için BKZ Sayfa 58

● BEST YOL YAPI AŞ
Seyithan Bayram Yönetim Kurulu Başkanı, Talat Atamer Yönetim Kurulu Başkan Yardımcısı
Şerefiye Mahallesi Cumhuriyet Blv. Mavi Plaza No: 89/25 İpekyolu/Van
Tel: 0432 254 24 40
Faks: 0432 254 24 40
https://www.bestyol.com.tr
Sermaye ve Ortaklık Yapısı: Sermaye 2 milyon TL. (2 bin adet) Bin 20 pay Talat Atamer, 980 pay Nihat Delen. (28/12/2017 9483 598) / Son Sermaye ve Ortaklık Yapısı: Sermaye 5 milyon TL. (2 bin hisse) Bin 20 hisse Talat Atamer, 980 hisse Seyithan Bayram. (09.06.2020 10093 679)
Yönetim: Seyithan Bayram (Yönetim Kurulu Başkanı) üre: 3.2.2023 tarihine kadar. Yetki Şekli: Şirketi münferiden temsile yetkili. / Talat Atamer (Yönetim Kurulu Başkan Yrd.) Süre: 3.2.2023 tarihine kadar. Yetki Şekli: Şirketi münferiden temsile yetkili.(19.02.2020 10019 848)
-# - VKN: 9840045100
BİTİRDİĞİ İŞLER (TL.)
İlk Tarih: 02.01.2018
Son Tarih: 31.12.2023
İş Sayısı: 5
Ciro: 34.295.215,00 TL
Keşif/Bedel (x): -25,92%
TOPLAM (TL.)
İş Sayısı: 5
Toplam Ciro: 34.295.215,00 TL
Keşif/Bedel (x): -25,92%
En Büyük İş: 17.696.295,00 TL

ETKİNLİK
2025/648841 ihale kayıt nolu ve yaklaşık maliyeti **354.428.723,20 TL** olarak açıklanan
Van İl Milli Eğt Md idaresinin çıktığı ihaleye üyesi olduğu ortak girişimteklif verdi. İlk belirlemelere göre idarenin ortak girişimden aşırı düşük teklif açıklamaları (ADTS) istemesi muhtemel gözüküyor.
Haberi için BKZ Sayfa 65

● BEST YOL+TUŞBA TİCARET
Seyithan Bayram Yönetim Kurulu Başkanı, Talat Atamer Yönetim Kurulu Başkan Yardımcısı + Abdullah Bozbay Yönetim Kurulu Başkanı
Şerefiye Mahallesi Cumhuriyet Blv. Mavi Plaza No: 89/25 İpekyolu/Van
Tel: 0432 254 24 40 +
https://www.bestyol.com.tr

ETKİNLİK
2025/648841 ihale kayıt nolu ve yaklaşık maliyeti **354.428.723,20 TL** olarak açıklanan
Van İl Milli Eğt Md idaresinin çıktığı ihaleye teklif verdi.İlk belirlemelere göre idarenin aşırı düşük teklif açıklamaları (ADTS) istemesi muhtemel gözüküyor.
Haberi için BKZ Sayfa 65

● BEŞER TANRİKULU
Beşer Tanrıkulu Genel Müdür - Sahibi
Zafer Mahallesi 66 Cadde No: 10 Bulanık Muş
 # - 23.12.2020 - Yönetim: BEŞER TANRIKULU (Sahibi) (23.12.2020 10230 725 GERÇEK KİŞİ TİCARİ İŞLETMESİ (KURULUŞ))
 # - TSN: MUŞ 1449-Bulanık

ETKİNLİK
2025/655016 ihale kayıt nolu ve yaklaşık maliyeti **28.728.943,44 TL** olarak açıklanan
Van Büyükşehir Plan Proje Yatırım ve İnşaat Dai Bşk idaresinin çıktığı ihaleye teklif verdi. İlk belirlemelere göre makul teklif olarak dikkat çekti ve ihaleyi kazanması muhtemel gözüküyor.
Haberi için BKZ Sayfa 59

● BETA YOL YAPI İNŞAAT MADEN LTD
Hüseyin Yaman Genel Müdür - Sahibi
Bağcılar Mah 1128. Sk No:3/2 Bağlar/Diyarbakır
Tel: 0543 890 21 21 - 0412 237 30 33
Faks: 0412 238 02 26
http://betayol.com/
Sermaye ve Ortaklık Yapısı: Sermaye 250 milyon TL. (5 bin pay) Hüseyin Yaman 5 bin pay. (22.11.2023 10963 1371)
Yönetim: Hüseyin Yaman (Sahibi/Sirket Müdürü) 20 yıl süreyle münferiden temsile ve ilzama yetkili. (18 Kasım 2014 / 8696 - 597)
BİTİRDİĞİ İŞLER (TL.)
İlk Tarih: 13.04.2018
Son Tarih: 13.10.2023
İş Sayısı: 4
Ciro: 78.845.376,03 TL
Keşif/Bedel (x): -1,84%
TOPLAM (TL.)
İş Sayısı: 4
Toplam Ciro: 78.845.376,03 TL
Keşif/Bedel (x): -1,84%
En Büyük İş: 73.465.000,00 TL

ETKİNLİK
2025/588239 ihale kayıt nolu ve

yaklaşık maliyeti **2.335.840.999,64 TL** olarak açıklanan
Sanayi Teknoloji Bakanlığı Sanayi Böl Gn Md idaresinin çıktığı ihaleye üyesi olduğu ortak girişimteklif verdi. İlk belirlemelere göre idarenin ortak girişimden aşırı düşük teklif açıklamaları (ADTS) istemesi muhtemel gözüküyor.
Haberi için BKZ Sayfa 68

● BEYAZLAR PEYZAJ İNŞAAT LTD
Eyyup Sabri Çulha (Şirket Müdürü)
Yenişehir Mah Aliemiri Cad 6. Temiz Apt No:2 Yenişehir/Diyarbakır
Sermaye ve Ortaklık Yapısı:1 Milyon Tl (100 Pay) (Amine Beyaz 45 Pay - Eyyup Sabri Çulha 55 Pay) (31.12.2018 9735 870)
Yönetim:Eyyup Sabri Çulha (Şirket Müdürü) Aksi bir karar alınana kadar şirketi münferiden temsile yetkili. (28.06.2022 10608 1244)
DEV. EDEN İŞL. (TL.)
İlk Tarih: 07.02.2024
Son Tarih: 29.09.2025
İş Sayısı: 1
Ciro: 67.130.000,00 TL
Keşif/Bedel (x): -9,13%
TOPLAM (TL.)
İş Sayısı: 1
Toplam Ciro: 67.130.000,00 TL
Keşif/Bedel (x): -9,13%
En Büyük İş: 67.130.000,00 TL

ETKİNLİK
2025/668947 ihale kayıt nolu ve yaklaşık maliyeti **31.951.093,73 TL** olarak açıklanan
Kahramanmaraş Gençlik Spor İl Md idaresinin çıktığı ihaleye teklif verdi. İlk belirlemelere göre elenmesi muhtemel gözüküyor.
Haberi için BKZ Sayfa 66

● BEYOĞLU TASARIM TAAHHÜT AŞ
Can Efe Alpvural Yönetim Kurulu Başkanı - Sahibi
Ömer Avni Mah. İnebolu Sk. Vasfiye Apt. No: 23/3 Beyoğlu İstanbul
Tel: 0212 244 70 74
http://www.beyogluas.com.tr
Sermaye 10 milyon TL. (Bin pay) Can Efe Alpvural bin pay. (Tek Pay Sahipli AŞ) (Sermaye Arttırımı & 02.11.2023 10949 725)
Yönetim: Can Efe Alpvural (Yönetim Kurulu Başkanı) 7.6.2025 tarihine kadar şirketi münferiden temsile yetkili. (14.06.2022 10598 419)

ETKİNLİK
2025/263037 ihale kayıt nolu ve yaklaşık maliyeti **569.013.479,82 TL** olarak açıklanan
TOKİ Toplu Konut İdare Bşk idaresinin YAPIM ihalesi ile ilgili üyesi olduğu iş ortaklığının sözleşme bilgileri (Sonuç İlanı) yayınlandı.
Haberi için BKZ Sayfa 53

● BEYPET İNŞAAT PET SAN AŞ
Ferit Can Beyazit Yönetim Kurulu Başkanı
Taşpınar Mah Taşpınar (Kümevler) A Apt No:542A/78 Gölbaşı/Ankara
Sermaye ve Ortaklık Yapısı: Sermaye 1 milyon TL. (100 pay) Fırat Can Beyazit 100 pay. (24.11.2020 10209 965)
Yönetim: Ferit Can Beyazit (Yönetim Kurulu Başkanı) 3 yıl süreyle münferiden temsile yetkili. (24.11.2020 10209 965)

ETKİNLİK
2025/588239 ihale kayıt nolu ve yaklaşık maliyeti **2.335.840.999,64 TL** olarak açıklanan
Sanayi Teknoloji Bakanlığı Sanayi Böl Gn Md idaresinin çıktığı ihaleye üyesi olduğu ortak girişim teklif verdi.İlk belirlemelere göre elenmeleri muhtemel gözüküyor.
Haberi için BKZ Sayfa 68

● BEZİRGAN İNŞAAT TAAH ve TİC LTD
Oğuzhan Demir Genel Müdür/Sahibi
Aşağı Öveçler Mah 1333 Cad No:4/B Çankaya/Ankara
Tel: 0312 480 98 98 - 0532 646 99 76
Sermaye ve Ortaklık Yapısı: Sermaye 10 milyon TL. (5 bin pay) Oğuzhan Demir 5 bin pay. (Tek Pay Sahipli Limited Şirket) (09.09.2022 10657 992)
Yönetim: Oğuzhan Demir. (Sahibi / Şirket Müdürü) aksi bir karar alınana kadar münferiden temsil ve ilzama yetkili. (08/11/2016 9193 689)
Merkez Nakli: Eski Merkez; Çarıkan Sokak No. 3 Meydan Mahallesi Birecik Şanlıurfa. Yeni Merkez; Aşağı Öveçler Mahallesi 1309 Cadde Orkide Apt. No: 1 Ankara (10/01/2013 8233 62 -- 16/12/2016 9221 100)
BİTİRDİĞİ İŞLER (TL.)
İlk Tarih: 18.09.2017
Son Tarih: 17.12.2023
İş Sayısı: 12
Ciro: 53.691.552,60 TL
Keşif/Bedel (x): -20,26%
TOPLAM (TL.)
İş Sayısı: 12
Toplam Ciro: 53.691.552,60 TL
Keşif/Bedel (x): -20,26%
En Büyük İş: 24.099.364,25 TL

ETKİNLİK
2025/619581 ihale kayıt nolu ve yaklaşık maliyeti **41.949.871,86 TL** olarak açıklanan
TCDD Gn Md YHT Bölge Md Ankara idaresinin çıktığı ihaleye teklif verdi. İlk belirlemelere göre elenmesi muhtemel gözüküyor.
Haberi için BKZ Sayfa 61

● BİLAL SEVİMLİ
Bilal Sevimli Genel Müdür - Sahibi
Hatuniye Mahallesi İpek Yolu Bulvarı No: 220 İpekyolu 65100 Van
Tel: :0507 443 30 24
:0507 443 30 24
Yönetim: Bilal Sevimli (İşletme Sahibi)
BİTİRDİĞİ İŞLER (TL.)
İlk Tarih: 05.10.2017
Son Tarih: 06.04.2025
İş Sayısı: 22
Ciro: 121.277.853,19 TL
Keşif/Bedel (x): -21,61%
TOPLAM (TL.)
İş Sayısı: 22
Toplam Ciro: 121.277.853,19 TL
Keşif/Bedel (x): -21,61%
En Büyük İş: 17.596.765,65 TL

ETKİNLİK
2025/655016 ihale kayıt nolu ve yaklaşık maliyeti **28.728.943,44 TL** olarak açıklanan
Van Büyükşehir Plan Proje Yatırım ve İnşaat Dai Bşk idaresinin çıktığı ihaleye teklif verdi. İlk belirlemelere göre elenmesi muhtemel gözüküyor.
Haberi için BKZ Sayfa 59

● BİTAŞ MÜHENDİSLİK MİMARLIK İNŞAAT LTD
Birol Aktaş Genel Müdür
Kasap İsmail Sokak Sadıkoğlu İş Merkezi 4 No.15/19 Kadıköy İstanbul
Tel: 0216 337 41 62 - 63
Faks: 0 216 337 41 64
http://www.bitasyapi.com
Sermaye ve Ortaklık Yapısı :Sermaye 20 milyon TL. (400 bin pay) Birol Aktaş 204bin pay, Volkan Güngör 196 bin pay. (04.07.2023 10863 491)
Yönetim : Birol Aktaş (Şirket Müdürü) aksi karar alınana kadar münferiden temsil ve ilzama yetkili (17 Temmuz 2009/7356 - 467)
-# - VKN: 1780702134
BİTİRDİĞİ İŞLER (TL.)
İlk Tarih: 18.06.2015
Son Tarih: 26.06.2023
İş Sayısı: 9
Ciro: 346.745.000,00 TL
Keşif/Bedel (x): -13,85%
TOPLAM (TL.)
İş Sayısı: 9
Toplam Ciro: 346.745.000,00 TL
Keşif/Bedel (x): -13,85%
En Büyük İş: 172.450.000,00 TL

ETKİNLİK
2025/786152 ihale kayıt nolu ve yaklaşık maliyeti **1.274.248.211,34 TL** olarak açıklanan
TOKİ Toplu Konut İdare Bşk idaresinin çıktığı ihaleye üyesi olduğu iş ortaklığı teklif verdi.İlk belirlemelere göre elenmeleri muhtemel gözüküyor.
Haberi için BKZ Sayfa 69

● BORENTEK İNŞAAT TESİŞAT SAN LTD
Ali Öztek Genel Müdür - Sahibi
İşçi Blokları Mahallesi Muhsin Yacıoğlu Caddesi No:57/60 Çankaya/Ankara
Tel: 0312 474 21 23
Faks: 0312 474 21 24
http://www.borentek.com
 # - 10.07.2023 - Adres Değişikliği: Yeni Adres; İşçi Blokları Mahallesi Muhsin Yacıoğlu Caddesi No:57/60 06530 Çankaya/Ankara --- Eski Adres; Oğuzlar Mah. 1377 Cadde No: 19/4 Balgat Çankaya Ankara (10.07.2023 10867 875 LİMİTED ŞİRKET (ADRES DEĞİŞİKLİĞİ))

 # - 19.12.2022 - Sermaye ve Ortaklık Yapısı: Sermaye 8 milyon TL. (8 bin pay) ALİ ÖZTEK 8 bin pay. (Tek Pay Sahipli Limited Şirket) (19.12.2022 10728 1511 LİMİTED ŞİRKET (SERMAYE ARTIRIMI))
 # - TSN: ANKARA 296599 ##########
Sermaye ve Ortaklık Yapısı: Sermaye 3 milyon TL. (3 bin pay) Ali Öztek 3 bin pay. (01.09.2020 10150 188)

Yönetim: Ali Öztek (Sahibi/Şirket Müdürü) 20 yıl münferiden temsil ve ilzama yetkili. (12.03.2014 8526 101)
BİTİRDİĞİ İŞLER (TL.)
İlk Tarih: 26.03.2021
Son Tarih: 19.03.2025
İş Sayısı: 6
Ciro: 258.398.042,17 TL
Keşif/Bedel (x): -16,70%
TOPLAM (TL.)
İş Sayısı: 6
Toplam Ciro: 258.398.042,17 TL
Keşif/Bedel (x): -16,70%
En Büyük İş: 178.999.588,36 TL

ETKİNLİK
2025/244913 ihale kayıt nolu ve yaklaşık maliyeti **119.130.888,63 TL** olarak açıklanan
BOTAŞ AŞ Gn Md Ankara idaresinin YAPIM ihalesi ile ilgili sözleşme bilgileri (Sonuç İlanı) yayınlandı.
Haberi için BKZ Sayfa 48

● BRK ALT YAPI İNŞAAT AŞ
Varsaklar Mahallesi Güneri Cad. No: 161/D Kozan Adana

Merkez Nakli: Önceki Merkez; Yenişehir Mah. Hintli Baba 2 Sk. No: 3 / 2 Diyarbakır Son Merkez; Varsaklar Mahallesi Güneri Cad. No: 161/D Kozan Adana (05.06.2024 11097 1132)

ETKİNLİK
2025/612926 ihale kayıt nolu ve yaklaşık maliyeti **94.409.895,10 TL** olarak açıklanan
Karayolları 13 Bölge Md Antalya idaresinin çıktığı ihaleye teklif verdi.İlk belirlemelere göre idarenin aşırı düşük teklif açıklamaları (ADTS) istemesi muhtemel gözüküyor.
Haberi için BKZ Sayfa 62

● BTGRUP OTOMOTİV İNŞAAT LTD
Burak Tunç Genel Müdür - Sahibi
Söğütlü Mah. Atatürk Bul. Altıntaş Sit. B Blok No: 48/3 Akçaabat Trabzon
 # - 11.04.2023 - Sermaye ve Ortaklık Yapısı: Sermaye 1 milyon TL. (Bin pay) BURAK TUNÇ bin pay. (Tek Pay Sahipli Limited Şirket) -/- Yönetim: BURAK TUNÇ (Müdür) Aksi bir karar alınıncaya kadar şirketi münferiden temsile yetkili. (11.04.2023 10809 1401 LİMİTED ŞİRKET (KURULUŞ))
 # - TSN: TRABZON 23253

ETKİNLİK
2025/615269 ihale kayıt nolu ve yaklaşık maliyeti **32.194.446,17 TL** olarak açıklanan
Trabzon Büyükşehir Yol Yapım Bakım Onarım Dai Bşk idaresinin çıktığı ihaleye üyesi olduğu ortak girişim teklif verdi. Ortak Girişim (OG) olarak verdikleri teklif ilk belirlemelere göre makul teklif olarak dikkat çekti ve ihaleyi kazanmaları muhtemel gözüküyor.
Haberi için BKZ Sayfa 58

● BULUT PARK İNŞAAT SAN LTD
Burçin Yüzücü Genel Müdür
Mersinli Mah 2817 Sk No:76/2 Konak/İzmir
Tel: 0232 344 30 10 - 0532 292 26 95
Sermaye ve Ortaklık Yapısı: Sermaye 1 milyon 700 bin TL. (34 bin pay) Burçin Yüzücü 34 bin pay.(11.10.2021 10427 328)
Yönetim: Burçin Yüzücü (Sahibi) (Şirket Müdürü) aksi bir karar alınana kadar münferiden temsile yetkili. (12/10/2015 8923 492)
Adres Değişikliği: Eski Adres; Özkanlar Mansuroğlu Mah 225 Sokak No: 11/1 35380 Bayraklı İzmir. Yeni Adres; Cumhuriyet Caddesi Hacı Zeynep Apt. No: 2/15 Bornova İzmir. (23.03.2020 10042 614)
BİTİRDİĞİ İŞLER (TL.)
İlk Tarih: 16.10.2017
Son Tarih: 17.04.2025
İş Sayısı: 12
Ciro: 278.184.000,00 TL
Keşif/Bedel (x): 0,68%
TOPLAM (TL.)
İş Sayısı: 12
Toplam Ciro: 278.184.000,00 TL
Keşif/Bedel (x): 0,68%
En Büyük İş: 114.000.000,00 TL

ETKİNLİK
2025/634664 ihale kayıt nolu ve yaklaşık maliyeti **42.061.777,52 TL** olarak açıklanan
Kocaeli Büyükşehir Üstyapı Şb Md idaresinin çıktığı ihaleye teklif verdi. İlk belirlemelere göre elenmesi muhtemel gözüküyor.
Haberi için BKZ Sayfa 67

● BURAK BİTİK
Burak Bitik Genel Müdür
Ayvalı Mah. 146. Cad. Ali Ayhan Sok.,No:1/9 Keçiören/Ankara
BİTİRDİĞİ İŞLER (TL.)
İlk Tarih: 25.07.2022
Son Tarih: 30.12.2024
İş Sayısı: 4
Ciro: 20.815.833,00 TL
Keşif/Bedel (x): -22,90%
TOPLAM (TL.)
İş Sayısı: 4
Toplam Ciro: 20.815.833,00 TL
Keşif/Bedel (x): -22,90%
En Büyük İş: 13.096.125,00 TL

ETKİNLİK
2025/619581 ihale kayıt nolu ve yaklaşık maliyeti **41.949.871,86 TL** olarak açıklanan
TCDD Gn Md YHT Bölge Md Ankara idaresinin çıktığı ihaleye teklif verdi. İlk belirlemelere göre elenmesi muhtemel gözüküyor.
Haberi için BKZ Sayfa 61

● BURSAB İNŞAAT TİCARET ve SANAYİ LTD
Sabahattin Aratemür Genel Müdür - Sahibi
Yenişehir Mah Faik Ertuğrul Cad No:16/11 Merkez/Bingöl
Tel: 0426 213 10 58 / 0537 924 1269 - Malatya: 0422 325 13 12 -
Faks: 0422 325 13 12
https://bursab.com.tr/index.html
 # - 14.02.2024 - Malatya Şube Adres Değişikliği: Yeni Adres; İnönü Mah. İnönü Cad. Malatya Life No: 174/2 İçKapı No: 82 Yeşilyurt Malatya --- Eski Adres; Sarıcıoğlu Mah. Fidelya Sok. Çınarlar İş MerkeziBattalgazi Malatya (14.02.2024 11022 384 ŞUBE (ADRES DEĞİŞİKLİĞİ))

 # - 27.09.2023 - Sermaye ve Ortaklık Yapısı: Sermaye 30 milyon TL. (30 bin pay) SABAHATTİN ARATEMÜR 30 bin pay (Tek Pay Sahipli Limited Şirket) (27.09.2023 10923 1046 LİMİTED ŞİRKET (SERMAYE ARTIRIMI))
DEV. EDEN İŞL. (TL.) *# - TSN: BİNGÖL 2200*
İlk Tarih: ########## 02.06.2023
Son Tarih: *Sermaye ve Ortaklık Yapısı: Sermaye 12 milyon TL. (12 bin pay) Sabahattin Aratemür 12 bin pay. (Tek Pay Sahipli Limited Şirket) (06.12.2021 10466 677)*
20.05.2026
İş Sayısı: 2
Yönetim: Sabahattin Aratemür (Sahibi/Şirket Müdürü) --- Adres Değişikliği: Önceki Adres; Genç Cad. No : 49 Bingöl Bingöl Son Adres; İnönü Mahallesi Kültür Cad Hıdır Camii Pasajı No: 14 Bingöl (03.06.2015 8833 1070)
Ciro: 241.654.000,00 TL
Keşif/Bedel (x): -12,99%
BİTİRDİĞİ İŞLER (TL.)
İlk Tarih: 17.01.2012
Son Tarih: 30.12.2024
İş Sayısı: 23
Ciro: 175.408.828,00 TL
Keşif/Bedel (x): -14,40%
TOPLAM (TL.)
İş Sayısı: 25
Toplam Ciro: 417.062.828,00 TL
Keşif/Bedel (x): -13,59%
En Büyük İş: 177.412.000,00 TL

ETKİNLİK
2025/644303 ihale kayıt nolu ve yaklaşık maliyeti **149.993.022,72 TL** olarak açıklanan
Tunceli İl Özel İdare idaresinin çıktığı ihaleye üyesi olduğu iş ortaklığı teklif verdi.İlk belirlemelere göre elenmeleri muhtemel gözüküyor.
Haberi için BKZ Sayfa 66

● BURSAB İNŞAAT+AG YAPI
Sabahattin Aratemür Genel Müdür + Ahmet Güaç Genel Müdür
Yenişehir Mah Faik Ertuğrul Cad No:16/11 Merkez/Bingöl
Tel: 0426 213 10 58 + 0426 214 60 58 - 0542 378 26 80
http://bursab.com.tr/
BİTİRDİĞİ İŞLER (TL.)
İlk Tarih: 17.05.2022
Son Tarih: 08.05.2025
İş Sayısı: 2
Ciro: 282.850.000,00 TL
Keşif/Bedel (x): -14,88%
TOPLAM (TL.)
İş Sayısı: 2
Toplam Ciro: 282.850.000,00 TL
Keşif/Bedel (x): -14,88%
En Büyük İş: 259.000.000,00 TL

ETKİNLİK
2025/644303 ihale kayıt nolu ve yaklaşık maliyeti **149.993.022,72 TL** olarak açıklanan
Tunceli İl Özel İdare idaresinin çıktığı ihaleye teklif verdi. İlk belirlemelere göre elenmesi muhtemel gözüküyor.
Haberi için BKZ Sayfa 66

● BÜNYAMİN BİLEN
Bünyamin Bilen Genel Müdür
Hüseyin Avni Ulaş Mah. Tuna Sok. 37/6/9 25080 Palandöken/Erzurum
BİTİRDİĞİ İŞLER (TL.)
İlk Tarih: 05.01.2023
Son Tarih: 31.12.2024
İş Sayısı: 5
Ciro: 41.141.660,71 TL
Keşif/Bedel (x): -15,88%
TOPLAM (TL.)
İş Sayısı: 5
Toplam Ciro: 41.141.660,71 TL
Keşif/Bedel (x): -15,88%
En Büyük İş: 21.121.000,00 TL

ETKİNLİK
2025/659613 ihale kayıt nolu ve yaklaşık maliyeti **65.788.183,01 TL** olarak açıklanan
İstanbul Gençlik Spor İl Md idaresinin çıktığı ihaleye üyesi olduğu iş ortaklığı teklif verdi.İlk belirlemelere göre elenmeleri muhtemel gözüküyor.
Haberi için BKZ Sayfa 65

● BYİ İNŞAAT bkz YUSUF ÖZBEK İNŞAAT TAAHH
 # - 11.12.2024 - Unvan Değişikliği: Yeni Unvan; BYİ İnşaat ve Taahhüt Ticaret Limited Şirketi --- Eski Unvan; Yusuf Özbek İnşaat Taahhüt Ticaret Limited Şirketi) (11.12.2024 11226 1230 LİMİTED ŞİRKET (UNVAN DEĞİŞİKLİĞİ))

● CANPOLAT YOL YAPI AŞ
Hasan Canpolat Yönetim Kurulu Başkanı
Alacaatlı Mahallesi Şehit Eren Bülbül Cad. No: 19/B Çankaya Ankara
Sermaye ve Ortaklık Yapısı: Sermaye 1 milyon TL. (20 bin pay) Hasan Canpolat 9 bin 800 pay, Ali Demirbilek 10 bin 200 pay. (Kuruluş & 14.06.2022 10598 1292)
Yönetim: Hasan Canpolat (Yönetim Kurulu Başkanı) Kuruluştan itibaren ilk 3 yıl için şirketi münferiden temsile yetkili.. (Kuruluş & 14.06.2022 10598 1292)
Yönetim: Ali Demirbilek (Teknik İşler Müdürü) Aksi bir karar alınıncaya kadar iç yönergede belirtilen şekilde şirketi temsile münferiden sınırlı yetkili. (21.07.2022 10622 698) (Temsil İç Yönergesi & 04.07.2022 10612 663)

ETKİNLİK
2025/619581 ihale kayıt nolu ve yaklaşık maliyeti **41.949.871,86 TL** olarak açıklanan
TCDD Gn Md YHT Bölge Md Ankara idaresinin çıktığı ihaleye teklif verdi. İlk belirlemelere göre elenmesi muhtemel gözüküyor.
Haberi için BKZ Sayfa 61

● CAS MÜHENDİSLİK İNŞAAT AŞ
Cihangir Kesim Yönetim Kurulu Başkanı
Mustafa Kemal Mah 2118 Cad No:4C/140 Çankaya/Ankara
Tel: 0545 723 77 72 -- 0530 559 16 09
https://www.casmuhendislik.com/
Sermaye ve Ortaklık Yapısı: Sermaye 1 milyon TL. (1000 pay) Cihangir Kesim 510 pay, Adem Durmuş 250 pay, Ahmet Sefa Güner 240 pay.
Yönetim: Cihangir Kesim (Yönetim Kurulu Başkanı), Adem Durmuş (Yönetim Kurulu Başkan Vekili), Ahmet Sefa Güner (Yönetim Kurulu Başkan Vekili) 3 yıl süreyle münferiden temsile yetkililer. (30.11.2022 10715 1316)
BİTİRDİĞİ İŞLER (TL.)
İlk Tarih: 18.04.2024
Son Tarih: 23.04.2025
İş Sayısı: 1
Ciro: 51.525.000,00 TL
Keşif/Bedel (x): -7,45%
TOPLAM (TL.)
İş Sayısı: 1
Toplam Ciro: 51.525.000,00 TL
Keşif/Bedel (x): -7,45%
En Büyük İş: 51.525.000,00 TL

ETKİNLİK
2025/659613 ihale kayıt nolu ve yaklaşık maliyeti **65.788.183,01 TL** olarak açıklanan
İstanbul Gençlik Spor İl Md idaresinin çıktığı ihaleye teklif verdi. İlk belirlemelere göre elenmesi muhtemel gözüküyor.
Haberi için BKZ Sayfa 65

● CEHA MAKİNE İNŞAAT TİC ve SAN LTD
Habib Demirelli Genel Müdür
Nailbey Mah. Yeşildere Sk. No: 28/303 Elazığ
Sermaye ve Ortaklık Yapısı: Sermaye 1 milyon TL. (Bin pay) Habib Demirelli bin pay. (Tek Pay Sahipli Limited Şirket) (04/01/2018 9487 1363 - 1364)
Yönetim: Habib Demirelli (Sahibi / Şirket Müdürü) Süre: Aksi bir karar alınıncaya kadar. Yetki Şekli: Şirketi münferiden temsile yetkili. (04/01/2018 9487 1363 - 1364)
DEV. EDEN İŞL. (TL.)
İlk Tarih: 25.04.2025
Son Tarih: 24.07.2025
İş Sayısı: 1
Ciro: 3.123.000,00 TL
Keşif/Bedel (x): -15,22%
BİTİRDİĞİ İŞLER (TL.)
İlk Tarih: 16.01.2023
Son Tarih: 16.05.2023
İş Sayısı: 1
Ciro: 13.865.920,80 TL
Keşif/Bedel (x): -15,64%
TOPLAM (TL.)
İş Sayısı: 2
Toplam Ciro: 16.988.920,80 TL
Keşif/Bedel (x): -15,56%

En Büyük İş: 13.865.920,80 TL
ETKİNLİK
2025/644303 ihale kayıt nolu ve yaklaşık maliyeti **149.993.022,72 TL** olarak açıklanan
Tunceli İl Özel İdare idaresinin çıktığı ihaleye üyesi olduğu ortak girişim teklif verdi.İlk belirlemelere göre elenmeleri muhtemel gözüküyor.
Haberi için BKZ Sayfa 66

● CEHA MAKİNE+NUREL PLASTİK
Nailbey Mah. Yeşildere Sk. No: 28/303 Elazığ
Tel: / + 0424 225 22 65
ETKİNLİK
2025/644303 ihale kayıt nolu ve yaklaşık maliyeti **149.993.022,72 TL** olarak açıklanan
Tunceli İl Özel İdare idaresinin çıktığı ihaleye teklif verdi. İlk belirlemelere göre elenmesi muhtemel gözüküyor.
Haberi için BKZ Sayfa 66

● CENGİZ AMEDİ
Cengiz Amedi Genel Müdür - Sahibi
Atatürk Caddesi Kurtuluş apt B Blok Zemin Kat No: 439/C Rize
Tel: 0464 217 53 05
Yönetim: Cengiz Amedi (Sahibi) (19.10.2004 6160 199)
BİTİRDİĞİ İŞLER (TL.)
İlk Tarih: 27.06.2017
Son Tarih: 19.09.2018
İş Sayısı: 9
Ciro: 15.044.083,00 TL
Keşif/Bedel (x): -20,13%
TOPLAM (TL.)
İş Sayısı: 9
Toplam Ciro: 15.044.083,00 TL
Keşif/Bedel (x): -20,13%
En Büyük İş: 4.150.000,00 TL
ETKİNLİK
2025/720053 ihale kayıt nolu ve yaklaşık maliyeti **23.777.998,55 TL** olarak açıklanan
Bilecik Osmaneli Bld Fen İşl Md idaresinin çıktığı ihaleye üyesi olduğu ortak girişim teklif verdi.İlk belirlemelere göre elenmeleri muhtemel gözüküyor.
Haberi için BKZ Sayfa 68

● CENGİZ AMEDİ+ENSAN YAPI
Cengiz Amedi Genel Müdür - Sahibi + Hakan Güneş Genel Müdür
Atatürk Caddesi Kurtuluş apt B Blok Zemin Kat No: 439/C Rize
ETKİNLİK
2025/720053 ihale kayıt nolu ve yaklaşık maliyeti **23.777.998,55 TL** olarak açıklanan
Bilecik Osmaneli Bld Fen İşl Md idaresinin çıktığı ihaleye teklif verdi. İlk belirlemelere göre elenmesi muhtemel gözüküyor.
Haberi için BKZ Sayfa 68

● CENGİZLER YOL YAPI SANAYİ ve TİCARET AŞ
Samet Koçlardan Yönetim Kurulu Üyesi - Fatih Cengiz Şirket Müdürü
Bağlar Mah Kızılağaç Yolu Cad Cengizler Beton No:16/A/Merkez Muş
Tel: 0436 216 29 39 / 0312 439 20 73 - 439 20 83
 # - 07.08.2023 - Yönetim & Temsil: SAMET KOÇLARDAN (Yönetim Kurulu Üyesi) Şirketi 7.8.2026 tarihine kadar münferiden temsile yetkili. --- FATİH CENGİZ (Şirket Müdür) Şirketi 7.3.2026 tarihine kadar münferiden temsile yetkili. (07.08.2023 10887 1050 ANONİM ŞİRKET (YÖNETİM - TEMSİL VE DİGER))

 # - 11.10.2022 - Sermaye ve Ortaklık Yapısı: Sermaye 13 milyon TL. (520 bin pay) SAMET KOÇARDAN 286 bin pay, FATİH CENGİZ 234 bin pay. (11.10.2022 10679 636)(11.10.2022 10679 636 ANONİM ŞİRKET (PAY DEVRİ))

 # - 02.06.2021 -Yeni Adres; Bağlar Mah Kızılağaç Yolu Cad Cengizler Beton No:16/A/Merkez Muş --- Eski Adresler; Kültür Mah. Atatürk Bul. Beyaz Saray No: 106 Merkez Muş --- Bağlar Mevkii Köy Sk. No:503/3 Merkez Muş (02.06.2021 10340 423 ANONİM ŞİRKET (ADRES DEGİŞİKLİGİ))
 # - TSN: MUŞ 002537
BİTİRDİĞİ İŞLER (TL.)
İlk Tarih: 08.10.2012
Son Tarih: 30.04.2020
İş Sayısı: 8
Ciro: 112.925.472,93 TL
Keşif/Bedel (x): -41,21%
TOPLAM (TL.)
İş Sayısı: 8
Toplam Ciro: 112.925.472,93 TL
Keşif/Bedel (x): -41,21%
En Büyük İş: 37.910.721,00 TL
ETKİNLİK
2025/265970 ihale kayıt nolu ve yaklaşık maliyeti **1.034.820.192,64 TL** olarak açıklanan
TOKİ Toplu Konut İdare Bşk idaresinin YAPIM ihalesi ile ilgili sözleşme bilgileri (Sonuç İlanı) yayınlandı.
Haberi için BKZ Sayfa 52

● CENPOL GRUP İNŞAAT AŞ
Vasip Polat: Yönetim Kurulu Başkanı
İlkbahar Mah. 610 Sk. No: 12 Çankaya Ankara
Tel: 0312 490 6 490
https://www.sezglobal.com.tr/
 # - 30.10.2024 - Devir ve Birleşme: Devralan; Cenpol Grup İnşaat Anonim Şirketi Devrolan; Hâmuş İnşaat Turizm Elektronik Gıda Sanayi ve Ticaret Limited Şirketi (3'üncü ilan - 14-10-2024'tarihinden itibaren 3 ay içinde alacaklıların başvurması gerekiyor) (30.10.2024 11196 18 ALACAK ÇAGRI (3) (S.AZALTIMI - BİRLEŞME - BÖLÜNME))

 # - 08.10.2024 - Merkez Nakli: İlkbahar Mah. 610 Sk. No: 12 Çankaya Ankara (Önceki; Altıntepe Mahallesi Menekşe Sk. Gül Apt. İçakKapı No: 4 Maltepe İstanbul (TSN: İSTANBUL 481284-5) (08.10.2024 11181 1576 ANONİM ŞİRKET (MERKEZ NAKLİ (YENİ TSM)))

 # - 07.10.2024 - Yönetim Vasip Polat: (Yönetim Kurulu Başkanı) 23.9.2026 tarihine kadar şirketi münferiden temsile yetkili. (Kuruluş Yönetim Kurulu Başkanı Ayşin Yılmaz'ın önceki görevi sona erdi.)(07.10.2024 11180 585 ANONİM ŞİRKET (YÖNETİM - TEMSİL VE DİGER))
 # - TSN: 517061 ANKARA

 # - 05.10.2023 - Binnur Barışkan (İş Geliştirme Sorumlusu) Aksi bir karar alınana kadar şirketi münferiden sınırlı yetki ile temsile selahiyetli. (Yetki sınırı; TSG 29.9.2023 -10925) (05.10.2023 10929 251 ANONİM ŞİRKET (YÖNETİM - TEMSİL VE DİGER))

 # - 29.09.2023 - Temsil İç Yönergesi - (29.09.2023 10925 1077 TEMSİL İÇ YÖNERGESİ (TTK - M.371 - F.7))

 # - 21.09.2023 - Sermaye ve Ortaklık Yapısı: Sermaye 59 sir TL. (100 pay) 51 pay Binnur Barışkan, 49 pay Ayşin Yılmaz
 # - 21.09.2023 - Yönetim: Ayşin Yılmaz (Yönetim Kurulu Başkanı) kuruluştan itibaren ilk 2 yıl için şirketi münferiden temsile yetkili. (21.09.2023 10919 1177 ANONİM ŞİRKET (KURULUŞ))
ETKİNLİK
2025/588239 ihale kayıt nolu ve yaklaşık maliyeti **2.335.840.999,64 TL** olarak açıklanan
Sanayi Teknoloji Bakanlığı Sanayi Böl Gn Md idaresinin çıktığı ihaleye üyesi olduğu ortak girişim teklif verdi.İlk belirlemelere göre elenmeleri muhtemel gözüküyor.
Haberi için BKZ Sayfa 68

● CENTİLMEN İNŞAAT MAK ELEK GIDA MAD LTD
Nihat Başkurt Şirket Müdürü - Hacı Güngörmüş Şirket Müdürü - Cengiz Alaca Şirket Müdürü
Seyrantepe Sanayi Mah Elazı Blv No:81/1 Yenişehir/Diyarbakır
Tel: 0412 238 17 08 - 238 07 98 - 0532 5889362
Faks: 0412 237 36 51
http://www.centilmeninsaat.com
Sermaye ve Ortaklık Yapısı: Sermaye 21 milyon TL. (21 bin pay) Cengiz Alaca 700 pay, Nihat Başkurt 7 bin pay, Hacı Güngörmüş 7 bin pay. (15.09.2021 10409 88)
Yönetim: Nihat Başkurt (Şirket Müdürü), Hacı Güngörmüş (Şirket Müdürü), Cengiz Alaca (Şirket Müdürü) aksi karar alınana kadar münferiden temsile yetkili. (26.06.2018 9607 274)
BİTİRDİĞİ İŞLER (TL.)
İlk Tarih: 11.09.2012
Son Tarih: 07.10.2022
İş Sayısı: 14
Ciro: 38.017.944,00 TL
Keşif/Bedel (x): -22,70%
TOPLAM (TL.)
İş Sayısı: 14
Toplam Ciro: 38.017.944,00 TL
Keşif/Bedel (x): -22,70%
En Büyük İş: 15.638.000,00 TL
ETKİNLİK
2025/629668 ihale kayıt nolu ve yaklaşık maliyeti **572.023.359,22 TL** olarak açıklanan
TOKİ Toplu Konut İdare Bşk idaresinin çıktığı ihaleye üyesi olduğu ortak girişimteklif verdi. İlk belirlemelere göre idarenin ortak girişimden aşırı düşük teklif açıklamaları (ADTS) istemesi muhtemel gözüküyor.
Haberi için BKZ Sayfa 63

● CENTİLMEN İNŞAAT+VAREN İNŞAAT
Nihat Başkurt Şirket Müdürü - Hacı Güngörmüş Şirket Müdürü - Cengiz Alaca Şirket Müdürü + Büşra Eren Genel Müdür
Seyrantepe Sanayi Mah Elazı Blv No:81/1 Yenişehir/Diyarbakır
Tel: 0412 238 17 08 - 238 07 98 + 0412 237 24 75 + 0412 237 82 95 - 237 82 48
http://www.centilmeninsaat.com
http://www.poleninsaat.com.tr
ETKİNLİK
2025/629668 ihale kayıt nolu ve yaklaşık maliyeti **572.023.359,22 TL** olarak açıklanan
TOKİ Toplu Konut İdare Bşk idaresinin çıktığı ihaleye teklif verdi.İlk belirlemelere göre idarenin aşırı düşük teklif açıklamaları (ADTS) istemesi muhtemel gözüküyor.
Haberi için BKZ Sayfa 63

● CH ÖZAY GROUP İNŞAAT LTD
Hulusi Özay Genel Müdür
Tabaklar Mah. Ali Rıza Tekemen Cad. Kartallıoğlu Apt. No:9/11 Bolu
Tel: 0374 222 69 29
https://chozaygroup.com/
Sermaye ve Ortaklık Yapısı: Sermaye 250 bin TL. (250 pay) Hulusi Özay 250 pay.
Yönetim: Hulusi Özay(Sahibi/Şirket Müdürü) aksi karar alınana kadar münferiden temsile yetkili. (28.12.2017 9483 281)
BİTİRDİĞİ İŞLER (TL.)
İlk Tarih: 23.02.2024
Son Tarih: 08.04.2024
İş Sayısı: 1
Ciro: 1.814.000,00 TL
Keşif/Bedel (x): -1,36%
TOPLAM (TL.)
İş Sayısı: 1
Toplam Ciro: 1.814.000,00 TL
Keşif/Bedel (x): -1,36%
En Büyük İş: 1.814.000,00 TL
ETKİNLİK
2025/725135 ihale kayıt nolu ve yaklaşık maliyeti **26.642.992,99 TL** olarak açıklanan
Balıkesir Büyükşehir Fen İşl Dai Bşk idaresinin çıktığı ihaleye teklif verdi. İlk belirlemelere göre elenmesi muhtemel gözüküyor.
Haberi için BKZ Sayfa 67

● CİHANER ALÜMİNYUM METAL CEPHE SİS AŞ
İsmail Akagündüz Yönetim Kurulu Başkanı
75. Yıl Mah 5311 Sk No:72/A 45252 Yunusemre/Manisa
Sermaye ve Ortaklık Yapısı: Sermaye 245 bin TL. (49 pay) İsmail Akagündüz 49 pay. (Tek Pay Sahipli Anonim Şirket) (02.07.2021 10362 640)
Yönetim: İsmail Akagündüz (Yönetim Kurulu Başkanı) 14.12.2024 tarihine kadar münferiden temsil ve İlzama yetkili. (14.12.2021 10472 1385)
BİTİRDİĞİ İŞLER (TL.)
İlk Tarih: 06.07.2020
Son Tarih: 14.02.2024
İş Sayısı: 7
Ciro: 7.907.695,00 TL
Keşif/Bedel (x): -11,91%
TOPLAM (TL.)
İş Sayısı: 7
Toplam Ciro: 7.907.695,00 TL
Keşif/Bedel (x): -11,91%
En Büyük İş: 2.494.200,00 TL
ETKİNLİK
2025/700351 ihale kayıt nolu ve yaklaşık maliyeti **11.896.490,40 TL** olarak açıklanan
Manisa Çevre Şehircilik İl Md idaresinin YAPIM ihalesi ile ilgili üyesi olduğu iş ortaklığının sözleşme bilgileri (Sonuç İlanı) yayınlandı.
Haberi için BKZ Sayfa 55

● CİHANER ALÜMİNYUM+PATNOS İNŞAAT
İsmail Akagündüz Yönetim Kurulu Başkanı + Yusuf Akar Genel Müdür
75. Yıl Mah 5311 Sk No:72/A 45252 Yunusemre/Manisa
ETKİNLİK
2025/700351 ihale kayıt nolu ve yaklaşık maliyeti **11.896.490,40 TL** olarak açıklanan
Manisa Çevre Şehircilik İl Md idaresinin YAPIM ihalesi ile ilgili sözleşme bilgileri (Sonuç İlanı) yayınlandı.
Haberi için BKZ Sayfa 55

● CİHANTAŞ İNŞAAT TUR SAN ve TİC AŞ
Sefik Yazar Yönetim Kurulu Başkanı
Vali Rahmibey Mah. 136/1 Sokak No: 8 / B 35370 Buca/İzmir
Tel: 0232 487 50 77 - 487 61 28
Sermaye ve Ortaklık Yapısı: Sermaye 200 bin TL. (8 bin pay) Mehmet Ali Yazar 8 bin pay. (08.08.2018 9638 224)
Yönetim: Mehmet Ali Yazar (Yönetim Kurulu Başkanı) 15.6.2024 tarihine kadar münferiden temsile yetkili. (22.06.2021 10354 1262)
BİTİRDİĞİ İŞLER (TL.)
İlk Tarih: 05.08.2013
Son Tarih: 15.07.2024
İş Sayısı: 9
Ciro: 27.604.558,49 TL
Keşif/Bedel (x): -8,92%
TOPLAM (TL.)
İş Sayısı: 9
Toplam Ciro: 27.604.558,49 TL
Keşif/Bedel (x): -8,92%
En Büyük İş: 20.989.723,49 TL
ETKİNLİK
2025/659613 ihale kayıt nolu ve yaklaşık maliyeti **65.788.183,01 TL** olarak açıklanan
İstanbul Gençlik Spor İl Md idaresinin çıktığı ihaleye teklif verdi. İlk belirlemelere göre elenmesi muhtemel gözüküyor.
Haberi için BKZ Sayfa 65

● ÇAĞATAY AKSAKAL ÇAĞ YAPI YOL
Çağatay Aksakal Gn. Md.
Niyazı Mah Tuna Sk Ilıcak Plaza No:4/21 Battalgazi/Malatya
Tel: 0422 322 43 62
http://www.cagyapiyol.com/
Yönetim: Çağatay Aksakal (Sahibi) (01.11.2012 8184 820)
DEV. EDEN İŞL. (TL.)
İlk Tarih: 20.12.2024
Son Tarih: 27.06.2025
İş Sayısı: 1
Ciro: 2.063.880,00 TL
Keşif/Bedel (x): -24,43%
BİTİRDİĞİ İŞLER (TL.)
İlk Tarih: 20.08.2015
Son Tarih: 19.02.2024
İş Sayısı: 13
Ciro: 55.338.005,67 TL
Keşif/Bedel (x): -12,36%
TOPLAM (TL.)
İş Sayısı: 14
Toplam Ciro: 57.401.885,67 TL
Keşif/Bedel (x): -12,86%
En Büyük İş: 25.885.492,24 TL
ETKİNLİK
2025/644515 ihale kayıt nolu ve yaklaşık maliyeti **119.231.906,53 TL** olarak açıklanan
Aydın Adnan Menderes Üniversitesi Yapı İşl Tek Dai Bşk idaresinin çıktığı ihaleye üyesi olduğu ortak girişim teklif verdi.İlk belirlemelere göre elenmeleri muhtemel gözüküyor.
Haberi için BKZ Sayfa 64

● ÇAĞDAŞ ÖZEL EĞT KURUMLARI SĞLK HİZ AŞ
Hakan Çavuşoğlu Yönetim Kurulu Başkanı
Şemsitebrizi Mah Şerafeddin Cad No:52/306 Karatay/Konya
Tel: 0312 287 30 03 - 0 312 287 30 03
Faks: 0 312 286 82 59
http://www.cagdas-insaat.com.tr/
Sermaye ve Ortaklık Yapısı: sermaye 6 milyon TL. (60 bin pay) Hakan Çavuşoğlu 6 bin pay. (13.12.2018 9723 588)
Yönetim: Hakan Çavuşoğlu (Yönetim Kurulu Başkanı) 7.12.2024 tarihine kadar münferiden temsile yetkili. (08.12.2021 10468 1086)
DEV. EDEN İŞL. (TL.)
İlk Tarih: 16.02.2024
Son Tarih: 15.09.2025
İş Sayısı: 2
Ciro: 281.633.446,00 TL
Keşif/Bedel (x): 5,62%
BİTİRDİĞİ İŞLER (TL.)
İlk Tarih: 18.04.2013
Son Tarih: 18.04.2025
İş Sayısı: 61
Ciro: 400.886.273,12 TL
Keşif/Bedel (x): -3,17%
TOPLAM (TL.)
İş Sayısı: 63
Toplam Ciro: 682.519.719,12 TL
Keşif/Bedel (x): 0,27%
En Büyük İş: 218.888.723,00 TL
ETKİNLİK
2025/444341 ihale kayıt nolu ve yaklaşık maliyeti **128.730.519,73 TL** olarak açıklanan
Afyonkarahisar Gençlik Spor İl Md idaresinin YAPIM ihalesi ile ilgili sözleşme bilgileri (Sonuç İlanı) yayınlandı.
Haberi için BKZ Sayfa 54

● ÇELİK İNŞAAT İNŞAAT MALZEMELERİ LTD
Yaşar Çelik Genel Müdür
4 Eylül Mah. İsmet İnönü Cad No:215/A Bozüyük/Bilecik
Tel: 0228 314 90 22
Fax: 0228 314 90 22
http://celikinsaatmalzemeleri.com.tr/
Sermaye ve Ortaklık Yapısı : Sermaye 5 milyon TL (1000 Pay) Yaşar Çelik 1000 pay. (26.12.2023 10987 1765)
Yönetim :Yaşar Çelik (Sahibi/Şirket Müdürü) aksi karar alınana kadar münferiden temsile yetkili. (16.09.2020 10161 313)
BİTİRDİĞİ İŞLER (TL.)
İlk Tarih: 26.05.2015
Son Tarih: 05.12.2024
İş Sayısı: 5
Ciro: 39.969.760,00 TL
Keşif/Bedel (x): -15,65%
TOPLAM (TL.)
İş Sayısı: 5
Toplam Ciro: 39.969.760,00 TL
Keşif/Bedel (x): -15,65%
En Büyük İş: 33.798.000,00 TL
ETKİNLİK
2025/720053 ihale kayıt nolu ve yaklaşık maliyeti **23.777.998,55 TL** olarak açıklanan
Bilecik Osmaneli Bld Fen İşl Md idaresinin çıktığı ihaleye teklif verdi. İlk belirlemelere göre elenmesi muhtemel gözüküyor.
Haberi için BKZ Sayfa 68

● ÇELİKSAN İNŞAAT TİCARET LTD
Rıza Özçelik Genel Müdür
Mrk. Mah. 1 Posta Sok. No: 12 Cadde24 Rez. A/105 Halkalı İstanbul
Tel: 0212 557 30 97 - 0212 436 80 80 - 436 27 27
Sermaye ve Ortaklık Yapısı: Sermaye 2 milyon 100 bin TL. (100 pay) Özlem Özçelik 9 pay, Dursun Özçelik 8 pay, Özge Özçelik 8 pay, Alican Özçelik (Adına Yasal Temsilçi Güler Özçelik) 8 pay, Rıza Özçelik 67 pay. (06.01.2021 10239 604)
Yönetim: Rıza Özçelik (Şirket Müdürü) 10 yıl süreyle münferiden temsil ve ilzama yetkili. (12/10/2015 8923 383)
BİTİRDİĞİ İŞLER (TL.)
İlk Tarih: 13.09.2011
Son Tarih: 16.12.2024
İş Sayısı: 29
Ciro: 83.997.948,60 TL
Keşif/Bedel (x): -15,51%
TOPLAM (TL.)
İş Sayısı: 29
Toplam Ciro: 83.997.948,60 TL
Keşif/Bedel (x): -15,51%
En Büyük İş: 12.201.000,00 TL
ETKİNLİK
2025/672140 ihale kayıt nolu ve yaklaşık maliyeti **258.804.626,59 TL** olarak açıklanan
Denizli Büyükşehir DESKİ Plan Yat İnş Dai Bşk idaresinin çıktığı ihaleye teklif verdi. İlk belirlemelere göre elenmesi muhtemel gözüküyor.
Haberi için BKZ Sayfa 59

● ÇETA TAŞIMACILIK İNŞ TEM İTH İHR LTD
Kazım Can Müdürler Kurulu Bşk. - Tayyar Yaşar Şirket Müdürü
Eminpaşa Mahallesi Eminpaşa Caddesi No: 14/A - 65170 Edremit/Van
Tel: 0432 532 32 32 - 0432 214 01 96
Faks:0432 432 22 23
Sermaye ve Ortaklık Yapısı: Sermaye 10 milyon TL. (100 bin pay) Tayyar Yaşar 50 bin pay, Kazım Can 50 bin pay. (31.12.2021 10485 1821)
Yönetim: Tayyar Yaşar (Şirket Müdürü) Kazım Can (Müdürler Kurulu Başkanı) aksi bir karar alınıncaya kadar münferiden temsile yetkili. (29/01/2019 9755 302)
BİTİRDİĞİ İŞLER (TL.)
İlk Tarih: 11.12.2017
Son Tarih: 29.08.2023
İş Sayısı: 6
Ciro: 21.310.747,02 TL
Keşif/Bedel (x): -22,69%
TOPLAM (TL.)
İş Sayısı: 6
Toplam Ciro: 21.310.747,02 TL
Keşif/Bedel (x): -22,69%
En Büyük İş: 9.559.300,00 TL
ETKİNLİK
2025/655016 ihale kayıt nolu ve yaklaşık maliyeti **28.728.943,44 TL** olarak açıklanan
Van Büyükşehir Plan Proje Yatırım ve İnşaat Dai Bşk idaresinin çıktığı ihaleye üyesi olduğu ortak girişim teklif verdi.İlk belirlemelere göre elenmeleri muhtemel gözüküyor.
Haberi için BKZ Sayfa 59

● ÇETİN ÇAKMAK
Çetin Çakmak Genel Müdür
Esenler Mevkii Esenler Köyü No: 24 Gümüşhane
Yönetim: Çetin Çakmak (Sahibi) (01.12.2015 8958 477)
BİTİRDİĞİ İŞLER (TL.)
İlk Tarih: 17.12.2020
Son Tarih: 06.11.2023
İş Sayısı: 4
Ciro: 4.227.002,27 TL
Keşif/Bedel (x): -22,22%
TOPLAM (TL.)
İş Sayısı: 4
Toplam Ciro: 4.227.002,27 TL
Keşif/Bedel (x): -22,22%

En Büyük İş: 1.743.800,00 TL
ETKİNLİK
2025/278123 ihale kayıt nolu ve yaklaşık maliyeti **6.613.363,95 TL** olarak açıklanan
Bayburt İl Özel İdare idaresinin YAPIM ihalesi ile ilgili sözleşme bilgileri (Sonuç İlanı) yayınlandı.
Haberi için BKZ Sayfa 54

● ÇETKA MÜTEAHHİTLİK NAKLİYE İNŞ LTD
Remazan Çetinkaya Genel Müdür
Aziziye Mahallesi Meşe Sokak No: 53/1 Ergani 21950 Diyarbakır
Sermaye ve Ortaklık Yapısı: Sermaye 100 bin TL. (4 bin pay) 2 bin 400 pay Remazan Çetinkaya, bin 600 pay Remzi Çetinkaya. (Kuruluş & 6 Mart 2015 / 8773 - 641) Sermaye 400 bin TL. (400 pay) Remazan Çetinkaya 240 pay, Remzi Çetinkaya 160 pay. (Sermaye Artırımı 05.12.2018 9717 208) Yönetim: Ortaklar Kurulu, kuruluşta, şirket ortaklarından Remazan Çetinkaya'nın, 10 yıl süreyle ve münferiden temsile ve ilzama yetkili olarak şirket müdürlüğüne seçilmesini kayıt altına aldı. (Kuruluş & 6 Mart 2015 / 8773 - 641)
BİTİRDİĞİ İŞLER (TL.)
İlk Tarih: 17.09.2017
Son Tarih: 31.01.2025
İş Sayısı: 14
Ciro: 19.030.129,81 TL
Keşif/Bedel (x): -23,58%
TOPLAM (TL.)
İş Sayısı: 14
Toplam Ciro: 19.030.129,81 TL
Keşif/Bedel (x): -23,58%
En Büyük İş: 5.090.120,00 TL
ETKİNLİK
2025/684723 ihale kayıt nolu ve yaklaşık maliyeti **14.331.503,51 TL** olarak açıklanan
Elazığ İl Özel İdare idaresinin çıktığı ihaleye üyesi olduğu ortak girişim teklif verdi.İlk belirlemelere göre elenmeleri muhtemel gözüküyor.
Haberi için BKZ Sayfa 58

● ÇINAR 1 PROJE bkz HTS PROJE TAAHHÜT
Tel: 0312 448 06 30
 # - 19.03.2025 - Unvan Değişikliği: Yeni Unvan; Çınar 1 Proje Taahhüt Yapı Anonim Şirketi (Eski Unvan; HTS Proje Taahhüt Yapı Anonim Şirketi -(19.03.2025 11295 464 ANONİM ŞİRKET (UNVAN DEĞİŞİKLİĞİ))

● ÇINARBAY GAYRİMENKUL YATIRIM AŞ
Yusuf Çınarbay Yönetim Kurulu Başkanı
Ayrancılar Mahallesi Eski Köy Evleri No: 2 İç Kapı No: 1 Çaldıran/Van
Tel: 0432 216 10 65 - 0543 575 59 69 - 0532 298 08 93
Sermaye ve Ortaklık Yapısı: Sermaye 1 milyon 500 bin TL. (5 bin pay) (Sermaye Arttırımı & 31.05.2023 10842 1033)
Yönetim: Yusuf Çınarbay (Yönetim Kurulu Başkanı) 31.5.2026 tarihine kadar şirketi münferiden temsile yetkili. (31.05.2023 10842 1033)
Adres Değişikliği: Önceki Adres; Şerefiye Mahallesi Santral Sk. No: 2/6 İpekyolu Van // Son Adres; Ayrancılar Mahallesi Eski Köy Evleri No: 2 İç Kapı No: 1 Çaldıran/Van (15.02.2024 11023 1182)
DEV. EDEN İŞL. (TL.)
İlk Tarih: 12.06.2024
Son Tarih: 24.10.2025
İş Sayısı: 1
Ciro: 237.865.000,00 TL
Keşif/Bedel (x): -1,71%
BİTİRDİĞİ İŞLER (TL.)
İlk Tarih: 22.12.2020
Son Tarih: 07.08.2024
İş Sayısı: 7
Ciro: 154.744.904,24 TL
Keşif/Bedel (x): -10,77%
TOPLAM (TL.)
İş Sayısı: 8
Toplam Ciro: 392.609.904,24 TL
Keşif/Bedel (x): -5,49%
En Büyük İş: 237.865.000,00 TL
ETKİNLİK
2025/648841 ihale kayıt nolu ve yaklaşık maliyeti **354.428.723,20 TL** olarak açıklanan
Van İl Milli Eğt Md idaresinin çıktığı ihaleye üyesi olduğu ortak girişim teklif verdi.İlk belirlemelere göre elenmeleri muhtemel gözüküyor.
Haberi için BKZ Sayfa 65

● ÇINARBAY GAYRİMENKUL+MİNUSE GROUP
Yusuf Çınarbay Yönetim Kurulu Başkanı + Yunus Çınarbay Genel Müdür
Şerefiye Mahallesi Santral Sk. No: 2/6 İpekyolu Van
Tel: 0432 216 10 65 + 0432 412 28 91 - 0507 773 7997

BİTİRDİĞİ İŞLER (TL.)
İlk Tarih: 28.04.2021
Son Tarih: 21.07.2022
İş Sayısı: 1
Ciro: 22.430.000,00 TL
Keşif/Bedel (x): -26,63%
TOPLAM (TL.)
İş Sayısı: 1
Toplam Ciro: 22.430.000,00 TL
Keşif/Bedel (x): -26,63%
En Büyük İş: 22.430.000,00 TL
ETKİNLİK
2025/648841 ihale kayıt nolu ve yaklaşık maliyeti **354.428.723,20 TL** olarak açıklanan
Van İl Milli Eğt Md idaresinin çıktığı ihaleye teklif verdi. İlk belirlemelere göre elenmesi muhtemel gözüküyor.
Haberi için BKZ Sayfa 65

● ÇUKUROVA BİLİŞİM İNŞAAT YAYIN LTD
Hakan Büyükköse Şirket Müdürü
Yenişehir Mah Cahit Zarifoğlu Cad No17/01
Dulkadiroğlu/Kahramanmaraş
Tel: 0344 221 70 83
Sermaye ve Ortaklık Yapısı: Sermaye 500 bin TL. (1000 pay) Hakan Büyükköse 490 pay, Ali Karagöz 510 pay. (06.01.2020 9987 1291)
Yönetim: Hakan Büyükköse (Şirket Müdürü) aksi karar alınana kadar münferiden temsile yetkili. (08.01.2020 9989 1303)
Merkez Nakli: Eski Merkez;Namık Kemal Caddesi No:45/1 İskenderun Hatay (01.03.2017 9274 1210)
BİTİRDİĞİ İŞLER (TL.)
İlk Tarih: 15.06.2018
Son Tarih: 11.03.2025
İş Sayısı: 13
Ciro: 78.673.926,54 TL
Keşif/Bedel (x): -29,08%
TOPLAM (TL.)
İş Sayısı: 13
Toplam Ciro: 78.673.926,54 TL
Keşif/Bedel (x): -29,08%
En Büyük İş: 24.496.000,00 TL
ETKİNLİK
2025/672140 ihale kayıt nolu ve yaklaşık maliyeti **258.804.626,59 TL** olarak açıklanan
Denizli Büyükşehir DESKİ Plan Yat İnş Dai Bşk idaresinin çıktığı ihaleye üyesi olduğu ortak girişim teklif verdi. Ortak Girişim (OG) olarak verdikleri teklif ilk belirlemelere göre makul teklif olarak dikkat çekti ve ihaleyi kazanmaları muhtemel gözüküyor.
Haberi için BKZ Sayfa 59

● DAĞYAPI PREFABRİK YAPI MLZ İNŞ MADEN AŞ
Çetin Ökkeş Dağlı Yönetim Kurulu Başkanı
Atatürk Bulvarı Gökçe Apt No:153/B Akarbaşı Mah Odunpazarı Eskişehir
Tel: 0222 220 35 00 - 233 32 92
Faks: 0222 221 52 30
http://dagyapiprefabrik.com/
Sermaye ve Ortaklık Yapısı: Sermaye 50 milyon TL. (1 milyon pay) Çetin Ökkeş Dağlı 1 milyon pay. (22.12.2023 10985 1780)
Yönetim: Çetin Ökkeş Dağlı (Yönetim Kurulu Başkanı) 1.2.2027 tarihine kadar münferiden temsile yetkili. (06.02.2024 11016 1251)
DEV. EDEN İŞL. (TL.)
İlk Tarih: 30.11.2023
Son Tarih: 03.12.2026
İş Sayısı: 3
Ciro: 722.466.000,00 TL
Keşif/Bedel (x): -14,29%
BİTİRDİĞİ İŞLER (TL.)
İlk Tarih: 17.03.2022
Son Tarih: 20.04.2025
İş Sayısı: 10
Ciro: 392.467.250,00 TL
Keşif/Bedel (x): 5,82%
TOPLAM (TL.)
İş Sayısı: 13
Toplam Ciro: 1.114.933.250,00 TL
Keşif/Bedel (x): -8,14%
En Büyük İş: 318.433.000,00 TL
ETKİNLİK
2025/588239 ihale kayıt nolu ve yaklaşık maliyeti **2.335.840.999,64 TL** olarak açıklanan
Sanayi Teknoloji Bakanlığı Sanayi Böl Gn Md idaresinin çıktığı ihaleye üyesi olduğu iş ortaklığı teklif verdi.İlk belirlemelere göre elenmeleri muhtemel gözüküyor.
Haberi için BKZ Sayfa 68

● DANİLLER İNŞAAT TAAHHÜT GIDA LTD
Metin Düzgün Genel Müdür / Sahibi
Tahtakale Mah. Liyum Sk. 3/2 Stüdyo 24 B /103 Avcılar İstanbul
Tel: 0212 424 19 55 - 0532 549 82 62
Faks: 0212 598 44 69
http://www.danillerinsaat.com/
Sermaye ve Ortaklık Yapısı: Sermaye 2 milyon TL. (2 bin pay) Metin Düzgün 2 bin pay. (27.12.2023 10988 2)
Yönetim: Metin Düzgün (Sahibi/Şirket Müdürü) 15 yıl süreyle münferiden temsil ve ilzama yetkili. (22.04.2013 8305 889)
Adres Değişikliği: Son Adres: Tahtakale Mah. Lilyum Sk. No:3/2 Stüdyo 24 Sitesi B Blok D:103 Avcılar/İstanbul (17.05.2023 10833 1064)
DEV. EDEN İŞL. (TL.)
İlk Tarih: 08.01.2025
Son Tarih: 23.12.2025
İş Sayısı: 1
Ciro: 15.549.650,00 TL
Keşif/Bedel (x): -25,11%
BİTİRDİĞİ İŞLER (TL.)
İlk Tarih: 05.10.2016
Son Tarih: 21.12.2024
İş Sayısı: 24
Ciro: 155.128.749,83 TL
Keşif/Bedel (x): -18,65%
TOPLAM (TL.)
İş Sayısı: 25
Toplam Ciro: 170.678.399,83 TL
Keşif/Bedel (x): -19,29%
En Büyük İş: 33.960.900,00 TL
ETKİNLİK
2025/536359 ihale kayıt nolu ve yaklaşık maliyeti **34.155.006,44 TL** olarak açıklanan
İstanbul Sultangazi Bld Fen İşl Md idaresinin YAPIM ihalesi ile ilgili sözleşme bilgileri (Sonuç İlanı) yayınlandı.
Haberi için BKZ Sayfa 49

● DAŞÇI ENERJİ ANONİM ŞİRKETİ
Abdurrahim Balyen Yönetim Kurulu Başkanı - Ali İhsan Yıldırım Yönetim Kurulu Başkan Yardımcısı
Kazım Özalp Mah Reşit Galip Cad No:97 Çankaya/Ankara
Tel: 0312 439 43 34 - 439 43 36 (Caba İnşaat)
Sermaye ve Ortaklık Yapısı: Sermaye 50 bin TL. (50 pay) Necip Oğuzhan Daşcı 25 pay, Muhammed Alparslan Daşcı 25 pay. (08.02.2016 9006 599)
Yönetim: Abdurrahim Balyen (Yönetim Kurulu Başkanı), Ali İhsan Yıldırım (Yönetim Kurulu Başkan Vekili) 12.4.2023 tarihine kadar Abdurrahim Balyen münferiden temsile yetkili, Ali İhsan Yıldırım sınırlı yetkili. (19.04.2022 10562 232)
Unvan Değişikliği: Eski Unvanlar; Daşçı Enerji Anonim Şirketi (Eski Ticaret Unvanı: Daşçı Eğitim Sağlık İnşaat Anonim Şirketi; Eski Ticaret Unvanı: Adeşan Eğitim Sağlık İnşaat Anonim Şirketi). Yeni Unvan; Arhat Enerji Anonim Şirketi. (24/06/2019 9854 670)
TSN: 363214 ANKARA
VKN: 7061741 9
BİTİRDİĞİ İŞLER (TL.)
İlk Tarih: 30.03.2020
Son Tarih: 06.04.2022
İş Sayısı: 3
Ciro: 88.182.860,00 TL
Keşif/Bedel (x): -21,03%
TOPLAM (TL.)
İş Sayısı: 3
Toplam Ciro: 88.182.860,00 TL
Keşif/Bedel (x): -21,03%
En Büyük İş: 45.321.000,00 TL
ETKİNLİK
2025/588239 ihale kayıt nolu ve yaklaşık maliyeti **2.335.840.999,64 TL** olarak açıklanan
Sanayi Teknoloji Bakanlığı Sanayi Böl Gn Md idaresinin çıktığı ihaleye üyesi olduğu ortak girişim teklif verdi.İlk belirlemelere göre elenmeleri muhtemel gözüküyor.
Haberi için BKZ Sayfa 68

● DEBİSU İNŞAAT TAAHHÜT MÜH AŞ
Nevzat Özgökçe Yönetim Kurulu Başkanı
Hafiziye Mah Çınar Sk Özgökçe Sitesi B Blok No:11/25 İpekyolu/Van
Tel: 0532 345 05 52
Faks: 0242 244 30 38
https://debisuinsaat.com/
Sermaye ve Ortaklık Yapısı: Sermaye 700 bin TL. (7 bin pay) Nevzat Özgökçe 7 bin pay. (Tek Pay Sahipli Anonim Şirket) . (11.11.2020 10200 205)
Yönetim: Nevzat Özgökçe (Yönetim Kurulu Başkanı) 13.5.2025 tarihine kadar münferiden temsile yetkili. (13.05.2022 10577 1408)
Merkez Nakli: Eski Merkez; Soğuksu mah 303 Sk No:19/16 Muratpaşa/Antalya (11.01.2022 10492 220)
BİTİRDİĞİ İŞLER (TL.)
İlk Tarih: 23.06.2017
Son Tarih: 23.01.2025
İş Sayısı: 11
Ciro: 323.649.363,60 TL
Keşif/Bedel (x): -5,68%
TOPLAM (TL.)
İş Sayısı: 11
Toplam Ciro: 323.649.363,60 TL
Keşif/Bedel (x): -5,68%
En Büyük İş: 89.720.200,00 TL
ETKİNLİK
2025/648841 ihale kayıt nolu ve yaklaşık maliyeti **354.428.723,20 TL** olarak açıklanan
Van İl Milli Eğt Md idaresinin çıktığı ihaleye teklif verdi.İlk belirlemelere göre idarenin aşırı düşük teklif açıklamaları (ADTS) istemesi muhtemel gözüküyor.
Haberi için BKZ Sayfa 65

● DEMGÜN İNŞAAT HARFİYAT MADEN AŞ
Fatih Mah. 3320 Sk. No:27 İç Kapı No:3 72070 Batman
Bayındır Mahallesi TPAO Bulvarı Günaydın Sitesi 580 A Blok No.2 Batman
Tel: 0488 212 96 56 - 57
 # - 17.02.2025 - Pay Devri: Devreden; EŞREF GÜNDEM (1 milyon 480 bin TL. karşılığı 37 pay) Devralan; SÜLEYMAN GÜNEŞ (17.02.2025 11273 1070 ANONİM ŞİRKET (PAY DEVRİ))

 # - 17.02.2025 - Yönetim & Temsil: EŞREF GÜNDEM (Yönetim Kurulu Başkanı) 13.2.2028 tarihine dek şirketi münferiden temsile yetkili. --- SÜLEYMAN GÜNEŞ (Yönetim Kurulu Başkan Vekili) 13.2.2028 tarihine dek şirketi münferiden temsile yetkili. --- SAMİ UYAR (Yönetim Kurulu Başkan Vekili) 13.2.2028
DEV. EDEN İŞL. (TL.) *tarihine dek şirketi münferiden temsile yetkili. (17.02.2025 11273 1061 ANONİM ŞİRKET (YÖNETİM - TEMSİL VE DİGER))*
İlk Tarih: 07.02.2024
Son Tarih: *# - 08.01.2025 - Adres Değişikliği: Yeni Adres; Fatih Mah. 3320 Sk. No:27 İç Kapı No:3 72070 Batman --- Eski Adres; Bayındır Mahallesi TPAO Bulvarı Günaydın Sitesi 580 A Blok No.2 Batman (08.01.2025 11245 645 ANONİM ŞİRKET (ADRES DEĞİŞİKLİĞİ))* 25.12.2025
İş Sayısı: 2

Ciro: *# - 15.09.2020 - Şube Açılışı: Şube Adı; Demgün İnşaat Harfiyat Madencilik Tarım Nakliye Petrol Taahhüt Sanayi Ve Ticaret Anonim Şirketi Sivas Şubesi. Şube Adresi; Hıdırali Köyü No: 158 Merkez Sivas. Şube Yetkilisi: EŞREF GÜNDEM (Şube Müdürü) Şubeyi münferiden temsile yetkili. (Şube TSN: 17134 SİVAS)* 154.046.157,00 TL
Keşif/Bedel (x): *(15.09.2020 10160 922 ŞUBE AÇILIŞ)* -28,51%
 # - TSN: 8183 BATMAN
 # - VKN: 7570449963
##########
Yönetim: Eşref Gündem (Yönetim Kurulu Başkanı), Sami Uyar (Yönetim Kurulu Başkan Yardımcısı) 22.2.2025 tarihine kadar münferiden temsile yetkili. (24.02.2022 10524 915)

Sermaye ve Ortaklık Yapısı: Sermaye 10 milyon TL. (250 pay) Sami Uyar 128 pay, Eşref Gündem 122 pay. (21.04.2017 9311 923)
BİTİRDİĞİ İŞLER (TL.)
İlk Tarih: 07.06.2018
Son Tarih: 13.03.2025
İş Sayısı: 7
Ciro: 207.551.831,09 TL
Keşif/Bedel (x): -31,49%
TOPLAM (TL.)
İş Sayısı: 9
Toplam Ciro: 361.597.988,09 TL
Keşif/Bedel (x): -30,25%
En Büyük İş: 94.845.407,00 TL
ETKİNLİK
2025/627023 ihale kayıt nolu ve yaklaşık maliyeti **996.622.460,79 TL** olarak açıklanan
Diyarbakır Büyükşehir Mali Hiz Md idaresinin çıktığı ihaleye üyesi olduğu ortak girişim teklif verdi. Ortak Girişim (OG) olarak verdikleri teklif ilk belirlemelere göre makul teklif olarak dikkat çekti ve ihaleyi kazanmaları muhtemel gözüküyor.
Haberi için BKZ Sayfa 60

● DEMGÜN İNŞAAT+KADİR PETROL
Eşref Gündem Yönetim Kurulu Başkanı - Süleyman Güneş Yönetim Kurulu Başkan Vekili - Sami Uyar Yönetim Kurulu Başkan Vekili + Mehmet Cemil Gündem Genel Müdür - Şirket Ortağı
Fatih Mah. 3320 Sk. No:27 İç Kapı No:3 72070 Batman
Tel: 0488 212 96 57 + 0488 212 96 57 - 0545 275 73 31
http://kadirpetrol.com.tr/
DEV. EDEN İŞL. (TL.)
İlk Tarih: 02.05.2025
Son Tarih: 01.04.2027
İş Sayısı: 1
Ciro: 354.922.332,00 TL
Keşif/Bedel (x): -15,72%
BİTİRDİĞİ İŞLER (TL.)
İlk Tarih: 05.01.2022
Son Tarih: 04.04.2025
İş Sayısı: 2
Ciro: 111.092.330,00 TL
Keşif/Bedel (x): -36,53%
TOPLAM (TL.)
İş Sayısı: 3
Toplam Ciro: 466.014.662,00 TL
Keşif/Bedel (x): -21,83%
En Büyük İş: 354.922.332,00 TL
ETKİNLİK
2025/627023 ihale kayıt nolu ve yaklaşık maliyeti **996.622.460,79 TL** olarak açıklanan
Diyarbakır Büyükşehir Mali Hiz Md idaresinin çıktığı ihaleye teklif verdi. İlk belirlemelere göre makul teklif olarak dikkat çekti ve ihaleyi kazanması muhtemel gözüküyor.
Haberi için BKZ Sayfa 60

● DENİZ AKDENİZ
Deniz Akdeniz Genel Müdür
Odabaşı Mah 1022 Sok No:4/9 31001 Antakya/Hatay
Yönetim: Deniz Akdeniz (Sahibi)
Merkez Nakli: Eski Adres; Cengizhan Mah 816 Cad D Apt No:1D/63 Mamak/Ankara (25.03.2021 10295 113)
BİTİRDİĞİ İŞLER (TL.)
İlk Tarih: 23.03.2022
Son Tarih: 04.01.2025
İş Sayısı: 3
Ciro: 8.948.451,11 TL
Keşif/Bedel (x): -14,74%
TOPLAM (TL.)
İş Sayısı: 3
Toplam Ciro: 8.948.451,11 TL
Keşif/Bedel (x): -14,74%
En Büyük İş: 4.949.500,00 TL
ETKİNLİK
2025/720053 ihale kayıt nolu ve yaklaşık maliyeti **23.777.998,55 TL** olarak açıklanan
Bilecik Osmaneli Bld Fen İşl Md idaresinin çıktığı ihaleye teklif verdi.İlk belirlemelere göre idarenin aşırı düşük teklif açıklamaları (ADTS) istemesi muhtemel gözüküyor.
Haberi için BKZ Sayfa 68

● DİCLE PROJE İNŞAAT AŞ
Kudbettin Aykaz Yön Kur Bşk.
Hastane 2 Caddesi Özok İş Merkezi No: 5/63 Şerefiye Mah İpekyolu Van
Tel: 0432 216 64 34
http://www.dicleas.com/
Sermaye ve Ortaklık Yapısı: Sermaye 8 milyon TL. (8 bin hisse) Tayfun Baran 4 bin 100 hisse. Kudbettin Aykaz 3 bin 900 hisse. (05/07/2017 9360 192)
Yönetim: Kadbettin Aykaz Yönetim Kurulu Başkanı. Süre. 15.6.2023 tarihine kadar. Yetki Şekli: Münferiden temsile yetkili. (23.06.2020 10103 271)
Merkez Nakli: Eski Merkez; Ahi Mesut Mah 1776 Cad B1 Blok No:20 Etimesgut/Ankara 06.02.2017 9257 676
BİTİRDİĞİ İŞLER (TL.)
İlk Tarih: 19.10.2017
Son Tarih: 26.07.2024
İş Sayısı: 8
Ciro: 1.073.006.239,32 TL
Keşif/Bedel (x): -8,50%
TOPLAM (TL.)
İş Sayısı: 8
Toplam Ciro: 1.073.006.239,32 TL
Keşif/Bedel (x): -8,50%
En Büyük İş: 627.550.000,00 TL
ETKİNLİK
2025/604003 ihale kayıt nolu ve yaklaşık maliyeti **1.766.611.675,04 TL** olarak açıklanan
TOKİ Toplu Konut İdare Bşk idaresinin çıktığı ihaleye üyesi olduğu iş ortaklığı teklif verdi.İlk belirlemelere göre elenmeleri muhtemel gözüküyor.
Haberi için BKZ Sayfa 63

● DİCLE PROJE+YILYAPI GAYRİMENKUL
Kudbettin Aykaz Yön Kur Bşk. + Mustafa Nevzat Düzağaç (Şirket Müdürü)
Hastane 2 Caddesi Özok İş Merkezi No: 5/63 Şerefiye Mah İpekyolu Van
Tel: 0432 216 64 34 + 444 30 67
http://www.dicleas.com/
https://yilyapi.com.tr/tr/
DEV. EDEN İŞL. (TL.)
İlk Tarih: 28.01.2025
Son Tarih: 23.01.2026
İş Sayısı: 2
Ciro: 2.896.766.000,00 TL
Keşif/Bedel (x): -15,70%
BİTİRDİĞİ İŞLER (TL.)
İlk Tarih: 19.01.2024
Son Tarih: 14.11.2024
İş Sayısı: 1
Ciro: 1.788.000.000,00 TL
Keşif/Bedel (x): -15,10%
TOPLAM (TL.)
İş Sayısı: 3
Toplam Ciro: 4.684.766.000,00 TL
Keşif/Bedel (x): -15,47%
En Büyük İş: 1.788.000.000,00 TL
ETKİNLİK
2025/604003 ihale kayıt nolu ve yaklaşık maliyeti **1.766.611.675,04 TL** olarak açıklanan
TOKİ Toplu Konut İdare Bşk

idaresinin çıktığı ihaleye teklif verdi. İlk belirlemelere göre elenmesi muhtemel gözüküyor.
Haberi için BKZ Sayfa 63

● DİKEY GRUP MİM MÜH YAPI LTD
Dilaver Korkmaz Genel Müdür - Sahibi
Mustafa Kemal Mah. 2141 Cad. No: 37/7 Çankaya Ankara
Tel: 0312 223 49 99
Faks: 0312 223 49 00
http://www.dikeyinsaat.com/
Sermaye ve Ortaklık Yapısı: Sermaye 400 bin TL. (8 bin hisse) Dilaver Korkmaz 8 bin hisse. (Tek Pay Sahipli Limited Şirket) (23.09.2013 8410 75)
Yönetim: Dilaver Korkmaz (Sahibi/Şirket Müdürü) 10 yıl süreyle münferiden temsil ve ilzama yetkili. (07.06.2013 8337 87)
DEV. EDEN İŞL. (TL.)
İlk Tarih: 11.07.2024
Son Tarih: 06.07.2025
İş Sayısı: 1
Ciro: 40.915.790,00 TL
Keşif/Bedel (x): -17,23%
BİTİRDİĞİ İŞLER (TL.)
İlk Tarih: 14.01.2022
Son Tarih: 14.04.2022
İş Sayısı: 1
Ciro: 959.841,70 TL
Keşif/Bedel (x): -11,50%
TOPLAM (TL.)
İş Sayısı: 2
Toplam Ciro: 41.875.631,70 TL
Keşif/Bedel (x): -17,11%
En Büyük İş: 40.915.790,00 TL
ETKİNLİK
2025/619581 ihale kayıt nolu ve yaklaşık maliyeti **41.949.871,86 TL** olarak açıklanan
TCDD Gn Md YHT Bölge Md Ankara idaresinin çıktığı ihaleye teklif verdi. İlk belirlemelere göre elenmesi muhtemel gözüküyor.
Haberi için BKZ Sayfa 61

● DOĞTAŞ GRUP İNŞAAT SANAYİ TİCARET LTD
Bülent Çeliktaş Genel Müdür - Sahibi
Cevizildere Mah. Ceyhun Atıf Kansu Cad. 143/16 Çankaya Ankara
Tel: 0312 475 15 80 - 472 66 15
http://www.dog-tas.com.tr/
 # - 07.11.2019 - Adres Değişikliği: Yeni Adres; Cevizildere Mah. Ceyhun Atıf Kansu Cad. Murat Apt. No: 143/16 Çankaya Ankara --- Eski Adres; Gökküşağı Mah. 1164 Cadde No: 9/20 Çankaya Ankara (07.11.2019 9946 63 LİMİTED ŞİRKET (TADİL))

 # - 17.01.2018 - Sermaye ve Ortaklık Yapısı: Sermaye 500 bin TL. (20 bin pay) BULENT ÇELİKTAŞ 20 bin pay. (Tek Pay Sahipli Limited Şirket) (2(17.01.2018 9496 48 LİMİTED ŞİRKET (PAY DEVRİ))

 # - 14.03.2014 - Yönetim: BÜLENT ÇELİKTAŞ (Müdür) Aksi bir karar alınana kadar şirketi münferiden temsile yetkili. (14.03.2014 8528 60 LİMİTED ŞİRKET (TADİL))
 # - TSN: ANKARA 272909
BİTİRDİĞİ İŞLER (TL.)
İlk Tarih: 28.07.2011
Son Tarih: 20.05.2016
İş Sayısı: 5
Ciro: 20.658.300,00 TL
Keşif/Bedel (x): -14,36%
TOPLAM (TL.)
İş Sayısı: 5
Toplam Ciro: 20.658.300,00 TL
Keşif/Bedel (x): -14,36%
En Büyük İş: 18.093.000,00 TL
ETKİNLİK
2025/644303 ihale kayıt nolu ve yaklaşık maliyeti **149.993.022,72 TL** olarak açıklanan
Tunceli İl Özel İdare idaresinin çıktığı ihaleye teklif verdi. İlk belirlemelere göre elenmesi muhtemel gözüküyor.
Haberi için BKZ Sayfa 66

● DOĞU AHŞAP MOBİLYA İNŞ LTD
İbrahim Halil Bayrak Genel Müdür / Sahibi
Yeşikkuşak Mahallesi Karaçalı Sokak No: 1 Akçakiraz Mahallesi Elazığ
Tel: 0424 224 40 95 - 0532 777 74 86
Faks: 0424 224 96 01
Sermaye ve Ortaklık Yapısı: Sermaye 4 milyon 500 bin TL. (150 pay) İbrahim Halil Bayrak 150 pay. (17.02.2021 10269 1000)
Yönetim: İbrahim Halil Bayrak (Sahibi) . (17.02.2021 10269 1000)
Yönetim: Mehtap Bayrak (Teknik Müdür) Temsile sınırlı yetkili. / (25.02.2022 10525 991)
ETKİNLİK
2025/644303 ihale kayıt nolu ve yaklaşık maliyeti **149.993.022,72 TL** olarak açıklanan
Tunceli İl Özel İdare idaresinin çıktığı ihaleye üyesi olduğu ortak girişim teklif verdi.İlk belirlemelere göre elenmeleri muhtemel gözüküyor.
Haberi için BKZ Sayfa 66

● DOĞU AHŞAP+AK YAPI
İbrahim Halil Bayrak Genel Müdür / Sahibi + Ayhan Karataş Şirket Müdürü - Aydın Karataş Şirket Müdürü
Yeşikkuşak Mahallesi Karaçalı Sokak No: 1 Akçakiraz Mahallesi Elazığ
Tel: 0424 224 40 95 - 0532 777 74 86 + /
Faks: 0424 224 96 01
ETKİNLİK
2025/644303 ihale kayıt nolu ve yaklaşık maliyeti **149.993.022,72 TL** olarak açıklanan
Tunceli İl Özel İdare idaresinin çıktığı ihaleye teklif verdi. İlk belirlemelere göre elenmesi muhtemel gözüküyor.
Haberi için BKZ Sayfa 66

● DURÇE İNŞAAT GIDA NAK HAY OTO TEM LTD
Yılmaz Çeri Genel Müdür
Abide Mah. Şirin Kent Yapı Koop. 1033 Sok. No.4 D.8 - 04100 Ağrı
Sermaye ve Ortaklık Yapısı : Sermaye 200 bin TL. Yunus Çeri 60 hisse Yılmaz Çeri 40 hisse Enis Öncüler (22 Ekim 2014/8678-1131))
Yönetim : Yılmaz Çeri (Şirket Müdürü) aksi bir karar alınıncaya kadar münferiden temsil ve ilzama yetkili. . (22 Ekim 2014/8678-1131))
BİTİRDİĞİ İŞLER (TL.)
İlk Tarih: 05.09.2013
Son Tarih: 19.11.2021
İş Sayısı: 5
Ciro: 10.729.295,46 TL
Keşif/Bedel (x): -28,81%
TOPLAM (TL.)
İş Sayısı: 5
Toplam Ciro: 10.729.295,46 TL
Keşif/Bedel (x): -28,81%
En Büyük İş: 3.958.000,00 TL
ETKİNLİK
2025/673432 ihale kayıt nolu ve yaklaşık maliyeti **5.700.032,42 TL** olarak açıklanan
Ağrı Hamur Bld idaresinin YAPIM ihalesi ile ilgili sözleşme bilgileri (Sonuç İlanı) yayınlandı.
Haberi için BKZ Sayfa 55

● DURU TASARIM TEKNİK MİM MÜH TAAH LTD
Mehmet Ali Çokçetin Genel Müdür
Cedit Mah Gençlik Cad No: 55/12 İlkadım/Samsun
Tel: 0362 502 12 00
Sermaye ve Ortaklık Yapısı: Sermaye 1 milyon TL. (40 bin pay) Mehmet Ali Çokçetin 40 bin pay. (23.01.2018 9500 485)
Yönetim: Mehmet Ali Çokçetin (Sahibi/Şirket Müdürü) aksi karar alınana kadar münferiden temsil ve ilzama yetkili. (25.02.2020 10023 608)
DEV. EDEN İŞL. (TL.)
İlk Tarih: 21.04.2025
Son Tarih: 20.06.2025
İş Sayısı: 1
Ciro: 5.000.000,00 TL
Keşif/Bedel (x): -19,35%
BİTİRDİĞİ İŞLER (TL.)
İlk Tarih: 15.01.2020
Son Tarih: 16.05.2024
İş Sayısı: 12
Ciro: 97.694.954,50 TL
Keşif/Bedel (x): -18,83%
TOPLAM (TL.)
İş Sayısı: 13
Toplam Ciro: 102.694.954,50 TL
Keşif/Bedel (x): -18,86%
En Büyük İş: 21.570.000,00 TL
ETKİNLİK
2025/619581 ihale kayıt nolu ve yaklaşık maliyeti **41.949.871,86 TL** olarak açıklanan
TCDD Gn Md YHT Bölge Md Ankara idaresinin çıktığı ihaleye teklif verdi. İlk belirlemelere göre makul teklif olarak dikkat çekti ve ihaleyi kazanması muhtemel gözüküyor.
Haberi için BKZ Sayfa 61

● EFE GLOBAL PROJE MÜH İNŞ SAN TİC LTD
Serkan Özhan Genel Müdür
Birlik Mahallesi 497 Cad Doğa Apt No:16/3 Çankaya/Ankara
Tel: 0312 480 85 00
https://efeglobalproje.com/
Sermaye ve Ortaklık Yapısı: Sermaye 100 bin TL. (4 bin pay) Serkan Özhan 4 bin pay (Tek Sahipli Limited Şirket) (24 Nisan 2013 / 8306 - 10)
Yönetim: Serkan Özhan (Sahibi/Şirket Müdürü), 15 yıl süreyle münferiden temsil ve ilzama yetkili. (Kuruluş & 24 Nisan 2013 / 8306 - 10)
BİTİRDİĞİ İŞLER (TL.)
İlk Tarih: 02.09.2019
Son Tarih: 14.03.2025
İş Sayısı: 8
Ciro: 79.843.668,00 TL
Keşif/Bedel (x): -23,24%
TOPLAM (TL.)
İş Sayısı: 8
Toplam Ciro: 79.843.668,00 TL
Keşif/Bedel (x): -23,24%
En Büyük İş: 50.873.000,00 TL
ETKİNLİK
2025/632322 ihale kayıt nolu ve yaklaşık maliyeti **163.619.598,00 TL** olarak açıklanan
İstanbul Tuzla Bld Fen İşl Md idaresinin çıktığı ihaleye üyesi olduğu iş ortaklığı teklif verdi.İlk belirlemelere göre elenmeleri muhtemel gözüküyor.
Haberi için BKZ Sayfa 60

● EFE GLOBAL+ARİFHAN YAPI
Serkan Özhan Genel Müdür + Erkan Yağışan Genel Müdür
Birlik Mahallesi 491 Sokak No: 7/5 06610 Çankaya Ankara
Tel: 0312 231 48 17 + 0216 498 51 01
http://arifhanyapi.com.tr/
BİTİRDİĞİ İŞLER (TL.)
İlk Tarih: 01.09.2022
Son Tarih: 30.08.2024
İş Sayısı: 1
Ciro: 81.681.000,00 TL
Keşif/Bedel (x): -11,98%
TOPLAM (TL.)
İş Sayısı: 1
Toplam Ciro: 81.681.000,00 TL
Keşif/Bedel (x): -11,98%
En Büyük İş: 81.681.000,00 TL
ETKİNLİK
2025/632322 ihale kayıt nolu ve yaklaşık maliyeti **163.619.598,00 TL** olarak açıklanan
İstanbul Tuzla Bld Fen İşl Md idaresinin çıktığı ihaleye teklif verdi. İlk belirlemelere göre elenmesi muhtemel gözüküyor.
Haberi için BKZ Sayfa 60

● EFECE GRUP İNŞAAT AŞ
Levent Cankurtaran Yönetim Kurulu Başkanı
Güzeltepe Mah. Abidin Daver Sok. Sefer Apt. No: 7 No: 9 Çankaya / Ankara
Tel: 0312 491 65 66
Faks: 0312 491 65 69
 # - 01.11.2024 - Adres Değişikliği: Yeni Adres; Güzeltepe Mah. Abidin Daver Sok. Sefer Apt. No: 7 No: 9 Çankaya / Ankara -- Eski Adres; 100. Yıl Mah Hülya Sk No:50/1 Çankaya/Ankara (01.11.2024 11198 1189 ANONİM ŞİRKET (ADRES DEĞİŞİKLİĞİ))

 # - 01.12.2023 - Devir ve Birleşme: Devir Alan; Efece Grup İnşaat Sanayi ve Ticaret Anonim Şirketi Devir Olan; Demavend İnşaat Limited Şirketi. -/- Devir Sonrası Sermaye ve Ortaklık Yapısı: Sermaye 6 milyon 500 bin TL. (6 milyon 500 bin pay) İmaj Altyapı Üst Yapı Sanayi ve Ticaret Anonim Şirketi
DEV. EDEN İŞL. (TL.) *(01.12.2023 10970 47 BİRLEŞME (DEVİR ALAN))*
İlk Tarih: *# - TSN: ANKARA 477685* 27.08.2024
Son Tarih: ########## 20.08.2026
İş Sayısı: *Sermaye ve Ortaklık Yapısı Sermaye 2 milyon 500 bin TL. (2 milyon 500 bin pay) İmaj Altyapı Üst Yapı Sanayi ve Ticaret Anonim Şirketi 2 milyon 500 bin pay. (07.08.2023 10887 812)* 1

Ciro: *Yönetim: İmaj Altyapı Üst Yapı Sanayi ve Ticaret Anonim Şirketi tüzel kişiliği adına Levent Cankurtaran (Yönetim Kurulu Başkanı) (07.08.2023 10887 812)*
58.500.000,00 TL
Keşif/Bedel (x): -13,07%
TOPLAM (TL.)
İş Sayısı: 1
Toplam Ciro: 58.500.000,00 TL
Keşif/Bedel (x): -13,07%
En Büyük İş: 58.500.000,00 TL
ETKİNLİK
2025/263037 ihale kayıt nolu ve yaklaşık maliyeti **569.013.479,82 TL** olarak açıklanan
TOKİ Toplu Konut İdare Bşk idaresinin YAPIM ihalesi ile ilgili üyesi olduğu iş ortaklığının sözleşme bilgileri (Sonuç İlanı) yayınlandı.
Haberi için BKZ Sayfa 53

● EFECE GRUP+BEYOĞLU TASARIM
Levent Cankurtaran Yönetim Kurulu Başkanı + Can Efe Alpvural Yönetim Kurulu Başkanı - Sahibi
100. Yıl Mah Hülya Sk No:50/1 Çankaya/Ankara
Tel: 0312 491 65 66 Faks: 0312 491 65 69 + 0212 244 70 74
http://www.beyogluas.com.tr
DEV. EDEN İŞL. (TL.)
İlk Tarih: 08.11.2024
Son Tarih: 13.12.2025
İş Sayısı: 1
Ciro: 283.061.709,00 TL
Keşif/Bedel (x): -23,66%
TOPLAM (TL.)
İş Sayısı: 1
Toplam Ciro: 283.061.709,00 TL
Keşif/Bedel (x): -23,66%
En Büyük İş: 283.061.709,00 TL
ETKİNLİK
2025/263037 ihale kayıt nolu ve yaklaşık maliyeti **569.013.479,82 TL** olarak açıklanan
TOKİ Toplu Konut İdare Bşk idaresinin YAPIM ihalesi ile ilgili sözleşme bilgileri (Sonuç İlanı) yayınlandı.
Haberi için BKZ Sayfa 53

● EFT İNŞAAT TAAHHÜT SAN ve TİC LTD
Ahmet Rışvanlı Yönetim Kurulu Başkanı
Kamberiye Mah Kadri Eroğan Cad No:10/26 Haliliye/Şanlıurfa
Tel: 0533 570 70 51 - 0414 313 37 29 - 0312 327 28 92
Sermaye ve Ortaklık Yapısı: Sermaye 200 bin TL. (1000 pay) Ahmet Rışvanlı 1000 pay. (12.09.2017 9406 106)
Yönetim: Ahmet Rışvanlı (Yönetim Kurulu Başkanı) 12.8.2023 tarihine kadar münferiden temsile yetkili. (13.08.2020 10137 160)
Unvan ve Tür Değişikliği: Eski Unvan; EFT İnşaat Taahhüt Sanayi ve Ticaret Ltd Şti. Yeni Unvan ve Tür; EFT Taahhüt İnşaat Sanayi ve Ticaret Anonim Şirketi (12.09.2017 9406 106)
BİTİRDİĞİ İŞLER (TL.)
İlk Tarih: 02.02.2018
Son Tarih: 12.02.2024
İş Sayısı: 6
Ciro: 48.103.818,20 TL
Keşif/Bedel (x): -14,47%
TOPLAM (TL.)
İş Sayısı: 6
Toplam Ciro: 48.103.818,20 TL
Keşif/Bedel (x): -14,47%
En Büyük İş: 16.515.945,60 TL
ETKİNLİK
2025/588239 ihale kayıt nolu ve yaklaşık maliyeti **2.335.840.999,64 TL** olarak açıklanan
Sanayi Teknoloji Bakanlığı Sanayi Böl Gn Md idaresinin çıktığı ihaleye üyesi olduğu iş ortaklığı teklif verdi.İlk belirlemelere göre elenmeleri muhtemel gözüküyor.
Haberi için BKZ Sayfa 68

● ELAZIĞ BULUT YAPI İNŞ LTD
Görkem Bulut Müdürler Kurulu Başkanı - Halit Bulut Müdür / Sahibi
Çarşı Mah 2008 Sk C Blok No:24/16 Merkez/Elazığ
Tel: 0.424 234 24 23 - 0532 728 43 23 - 0.532 748 16 78
https://www.elazigbulutyapi.com/
 # - 29.12.2023 - Unvan Değişikliği: Yeni Unvan; Elazığ Bulut Yapı Sanayi ve Ticaret Limited Şirketi --- Eski Unvan; Elazığ Bulut Yapı İnşaat Mimarlık Mühendislik Emlakçılık Taşımacılık Gıda Üretim Pazarlama San ve Tic Ltd Şti
 # - 29.12.2023 - Sermaye ve Ortaklık Yapısı: Sermaye 30 milyon TL. (6 bin pay) HALİT BULUT 6 bin pay. (Tek Pay Sahipli Limited Şirket) (29.12.2023 10990 3806 LİMİTED ŞİRKET (SERMAYE ARTIRIMI))

 # - 14.09.2022 - Adres Değişikliği: Yeni Adres; Çarşı Mah 2008 Sk C Blok No:24/16 Merkez/Elazığ --- Eski Adres; Çarşı Mah. Bosna Hersek Blv. 7 / 01 23100 Elazığ
 # - 14.09.2022 - Yönetim: GÖRKEM BULUT (Müdürler Kurulu Başkanı) Aksi bir karar alınana kadar şirketi münferiden temsile yetkili. (14.09.2022 10660 742 LİMİTED ŞİRKET (ADRES DEĞİŞİKLİĞİ))
 # - TSN: ELAZIĞ 16010 ##########
Sermaye ve Ortaklık Yapısı: Sermaye 30 milyon TL. (6 bin pay) Halit Bulut 6 bin pay. (29.12.2023 10990 380)

Yönetim: Halit Bulut (Şirket Müdürü) Kuruluştan itibaren 20 yıl süreyle şirketi münferiden temsile yetkili. (14.10.2016 9176 577)
ETKİNLİK
2025/629668 ihale kayıt nolu ve yaklaşık maliyeti **572.023.359,22 TL** olarak açıklanan
TOKİ Toplu Konut İdare Bşk idaresinin çıktığı ihaleye teklif verdi. İlk belirlemelere göre makul teklif olarak dikkat çekti ve ihaleyi kazanması muhtemel gözüküyor.
Haberi için BKZ Sayfa 63

● ELİF TAŞIMACILIK TUR PETR İNŞ LTD
Ferman Güneş Genel Müdür/Sahibi
Basmane 1294 Sk No:4 35240 Konak/İzmir
Tel: 0232 441 45 03
Faks: 0232 445 48 29
Sermaye ve Ortaklık Yapısı: Sermaye 2 milyon TL. (1000 pay) Ferman Güneş 1000 pay. (14.12.2021 10472 1392)
Yönetim: Ferman Güneş (Sahibi/Şirket Müdürü) 30 yıl süreyle münferiden temsile yetkili. (10.01.2014 8483 727)
Merkez Nakli: Eski Merkez; Yeni Mah Hürriyet Cad Santez İş Hanı No:143/342 Aliağa/İzmir (21.07.2010 7611 156)
BİTİRDİĞİ İŞLER (TL.)
İlk Tarih: 30.07.2020
Son Tarih: 24.11.2023
İş Sayısı: 9
Ciro: 114.154.652,00 TL
Keşif/Bedel (x): -30,20%
TOPLAM (TL.)
İş Sayısı: 9
Toplam Ciro: 114.154.652,00 TL
Keşif/Bedel (x): -30,20%
En Büyük İş: 41.871.700,00 TL
ETKİNLİK
2025/612926 ihale kayıt nolu ve yaklaşık maliyeti **94.409.895,10 TL** olarak açıklanan
Karayolları 13 Bölge Md Antalya idaresinin çıktığı ihaleye teklif verdi.İlk belirlemelere göre idarenin aşırı düşük teklif açıklamaları (ADTS) istemesi muhtemel gözüküyor.
Haberi için BKZ Sayfa 62

● EMAY MİMARLIK MÜHENDİSLİK İNŞ LTD
Emrah Ayhan Yönetim Kurulu Başkanı / Sahibi
Osman Yılmaz Mahallesi İstanbul Caddesi No:28/10 Gebze/Kocaeli
Tel: 0262 721 10 19
http://www.emayyapi.com/
Sermaye ve Ortaklık Yapısı: Sermaye 24 Milyon TL. (240 bin pay) Emrah Ayhan 240 bin pay (AŞ Kuruluş & 30.12.2022 10737 491)
Yönetim: Emrah Ayhan (Yönetim Kurulu Başkanı) Şirketi münferiden temsile yetkili. (AŞ Kuruluş & 30.12.2022 10737 491)
Yönetim: Emrah Ayhan (Sahibi/Şirket Müdürü) 10 yıl süreyle münferiden temsile yetkili. (Kuruluş & 18 Kasım 2013 / 8445 - 585)
DEV. EDEN İŞL. (TL.) *Unvan Değişikliği: Eski Unvan; Emay Yol Asfaltlama Mimarlık Mühendislik İnşaat Nakliyat Sanayi ve Ticaret Limited Şirketi. Yeni Unvan; Emay Mimarlık Mühendislik İnşaat Nakliyat Sanayi ve Ticaret Limited Şirketi (24/12/2014 8722 204) /// Unvan ve Tür Değişikliği: Önceki Unvanve Tür; Emay Mimarlık*
İlk Tarih: *Mühendislik İnşaat Nakliyat Sanayi ve Ticaret Limited Şirketi. Son Unvan ve Tür; Emay Yol Yapı Anonim Şirketi* 10.02.2025
Son Tarih: *Adres Değişikliği: Eski Adres; Özgürlük Mahallesi Uğur Mumcu Caddesi No: 10/B Çayırova Kocaeli. Yeni Adres; Osman Yılmaz Mahallesi İstanbul Caddesi No:28/10 Gebze/Kocaeli (25.02.2020 10023 884)*
06.12.2025
İş Sayısı: 1
Ciro: 65.586.754,00 TL
Keşif/Bedel (x): -32,39%
BİTİRDİĞİ İŞLER (TL.)
İlk Tarih: 10.06.2016
Son Tarih: 02.04.2025
İş Sayısı: 35
Ciro: 388.765.866,31 TL
Keşif/Bedel (x): -22,45%
TOPLAM (TL.)
İş Sayısı: 36
Toplam Ciro: 454.352.620,31 TL
Keşif/Bedel (x): -24,06%
En Büyük İş: 88.083.259,00 TL
ETKİNLİK
2025/632322 ihale kayıt nolu ve yaklaşık maliyeti **163.619.598,00 TL** olarak açıklanan
İstanbul Tuzla Bld Fen İşl Md idaresinin çıktığı ihaleye teklif verdi. İlk belirlemelere göre elenmesi muhtemel gözüküyor.
Haberi için BKZ Sayfa 60

● EMBA MADENCİLİK İNŞAAT NAK TİC AŞ
Ümit Kanan Yönetim Kurulu Başkanı
İkbahar Mah. 596 Sok. No:77/5 06450 Çankaya/Ankara
Tel: 0312 491 14 61 - 0312 430 42 57
Faks: 0312 49 14 62
http://embamadencilik.com
- 22.03.2024 - Yönetim: Ümit Kanan (Yönetim Kurulu Başkanı) Suad Soylu (Yönetim Kurulu Başkan Vekili) (22.03.2024 11049 118 ANONİM ŞİRKET (YÖNETİM - TEMSİL VE DİĞER))

- 08.12.2023 - Sermaye ve Ortaklık Yapısı: Sermaye 60 milyon TL. (10 bin pay) 4 bin 900 pay Ümit Kanan - 5 bin 100 pay Suat Soylu (08.12.2023 10975 285 ANONİM ŞİRKET (SERMAYE ARTIRIMI))
DEV. EDEN İŞL. (TL.)
İlk Tarih: *- 23.12.2022 - Sermaye Arttırımı: Sermaye 30 milyon TL.*

(30 bin pay) 15 bin 300 pay Suat Soylu, 14 bin 700 pay Ümit Kanan (23.12.2022 10732 99 ANONİM ŞİRKET (SERMAYE ARTIRIMI))
18.10.2024
Son Tarih: 11.01.2026
İş Sayısı: *- 29.03.2022 - Yönetim: Suat Soylu (21.3.2025 tarihine kadar B Grubu imza yetkisi ile şürketi temsilde sınırlı yetkili) / Ümit Kanan (21.3.2025 tarihine kadar şirketi A Grubu miza yetisi ile münferiden temsile yetkili.) 10547 1160 ANONİM ŞİRKET (YÖNETİM - TEMSİL VE DİGER)* 1

Ciro: *- 07.10.2020 - Adres Değişikliği: Ikbahar Mah. 596 Sok. No:77/5 06450 Çankaya/Ankara (Önceki Ilkbahar Mah. Medine Müdafii Cad. No: 42 06450 Çankaya/Ankara) (07.10.2020 10176 951 ANONİM ŞİRKET (ADRES DEGİŞİKLİGİ))*
414.400.000,00 TL
Keşif/Bedel (x): 1,05%
- 5.09.2014 - Ünvan Değişikliği: Önceki Unvan; Hesteknik İnşaat Madencilik Ticaret Ve Sanayi Anonim Şirketi /// Son Unvan; Emba Madencilik İnşaat Nakliyat Ticaret ve Sanayi Anonim Şirketi (5.09.2014 8653 595 ANONİM ŞİRKET (TADİL))
- TSN: 57654 ANKARA
- -VKN: 690047063
BİTİRDİĞİ İŞLER (TL.)
İlk Tarih: 04.11.2013
Son Tarih: 24.07.2020
İş Sayısı: 7
Ciro: 64.937.221,40 TL
Keşif/Bedel (x): -17,13%
TOPLAM (TL.)
İş Sayısı: 8
Toplam Ciro: 479.337.221,40 TL
Keşif/Bedel (x): -1,87%
En Büyük İş: 414.400.000,00 TL

ETKİNLİK
2025/588239 ihale kayıt nolu ve yaklaşık maliyeti **2.335.840.999,64 TL** olarak açıklanan
Sanayi Teknoloji Bakanlığı Sanayi Böl Gn Md idaresinin çıktığı ihaleye üyesi olduğu ortak girişim teklif verdi.İlk belirlemelere göre elenmeleri muhtemel gözüküyor.
Haberi için BKZ Sayfa 68

● EMBA PROJE TURİZM İNŞAAT TİC ve SAN LTD
Hasan Bahat Ayna Genel Müdür - Sahibi
Hilal Mahallesi 674 Sokak Merve Apartmanı No:4/3 Çankaya/Ankara
Tel: 0322 457 22 23 - 0312 439 48 58
Faks:0312 439 21 26
Sermaye ve Ortaklık Yapısı: Sermaye 500 bin TL. (2 bin pay) (Hasan Bahat Ayna 2 Bin pay) (Tek Pay Sahipli Limited Şirket) (18.05.2021 10330 1100)
Yönetim: Hasan Bahat Ayna Genel Müdür - Sahibi Aksi bir karar alınana kadar şirketi münferiden temsile yetkili. (18.05.2021 10330 1100)
Adres Değişikliği Eski Adres: T. Cemal Beriker Bulvarı Uyar İşhanı Kat: 2 Daire: 8 Reşatbey Mahallesi 01120 Seyhan Adana /// Son Adres: Hilal Mahallesi 674 Sokak Merve Apartmanı No:4/3 Çankaya/Ankara (11.08.2011 7878 46)
BİTİRDİĞİ İŞLER (TL.)
İlk Tarih: 04.08.2011
Son Tarih: 04.11.2012
İş Sayısı: 3
Ciro: 1.075.587,73 TL
Keşif/Bedel (x): -51,34%
TOPLAM (TL.)
İş Sayısı: 3
Toplam Ciro: 1.075.587,73 TL
Keşif/Bedel (x): -51,34%
En Büyük İş: 601.778,92 TL

ETKİNLİK
2025/619581 ihale kayıt nolu ve yaklaşık maliyeti **41.949.871,86 TL** olarak açıklanan
TCDD Gn Md YHT Bölge Md Ankara idaresinin çıktığı ihaleye teklif verdi. İlk belirlemelere göre elenmesi muhtemel gözüküyor.
Haberi için BKZ Sayfa 61

● EMİR YILDIZ İNŞAAT SAN ve TİC AŞ
Mehmet Sabri Yıldız Yönetim Kurulu Başkanı - Kemal Kurşunoğlu Yön Kur Bşk Yrd.
GAP Mahallesi 2513 Sokak Babil Plaza No: 1/40 Batman
Tel: 0532 654 97 06
 # - 13.12.2024 - Yönetim & Temsil: MEHMET SABRI YILDIZ (Yönetim Kurulu Başkanı) 12.12.2027 tarihine dek şirketi münferiden temsile yetkili. --- KEMAL KURŞUNOĞLU (Yönetim Kurulu Başkan Yardımcısı) 12.12.2027 tarihine dek şirketi münferiden temsile yetkili. (13.12.2024 11228 1397 ANONİM ŞİRKET (YÖNETİM - TEMSİL VE DİGER))

 # - 30.07.2024 - Sermaye ve Ortaklık Yapısı: Sermaye 20 milyon TL. (400 pay) 196 pay MEHMET SABRI YILDIZ, 204 pay MEHMET KURŞUNOĞLU (30.07.2024 11132 623 ANONİM ŞİRKET (SERMAYE ARTIRIMI))

 # - 01.06.2022 - Adres Değişikliği: Yeni Adres; GAP Mahallesi 2513 Sokak Babil Plaza No: 1/40 Batman --- Eski Adresler; GAP Mahallesi 2513 SK. No: 1/40 Batman --- Turgut Özal Bulvarı Babil Plaza No:316 Kat.4 No.40 Batman (01.06.2022 10589 630 ANONİM ŞİRKET (ADRES DEGİŞİKLİGİ))
 # - TSN: BATMAN 9259
##########
Sermaye ve Ortaklık Yapısı: Sermaye 1 milyon TL. (100 pay) Mehmet Sabri Yıldız 51 pay, Kemal Kurşunoğlu 51 pay. (29.09.2020 10170 672)

Yönetim: Mehmet Sabri Yıldız (Yönetim Kurulu Başkanı), Kemal Kurşunoğlu (Yönetim Kurulu Başkan Yardımcısı) 27.12.2024 tarihine kadar münferiden temsile yetkili. (27.12.2021 10481 1573)
BİTİRDİĞİ İŞLER (TL.)
İlk Tarih: 27.09.2021
Son Tarih: 09.10.2024
İş Sayısı: 8
Ciro: 117.560.882,54 TL
Keşif/Bedel (x): -33,09%
TOPLAM (TL.)
İş Sayısı: 8
Toplam Ciro: 117.560.882,54 TL
Keşif/Bedel (x): -33,09%
En Büyük İş: 36.194.179,92 TL

ETKİNLİK
2025/612926 ihale kayıt nolu ve yaklaşık maliyeti **94.409.895,10 TL** olarak açıklanan
Karayolları 13 Bölge Md Antalya idaresinin çıktığı ihaleye üyesi olduğu ortak girişim teklif verdi.İlk belirlemelere göre elenmeleri muhtemel gözüküyor.
Haberi için BKZ Sayfa 62

● EMİR YILDIZ+TAŞKIRAN YOL
Mehmet Sabri Yıldız Yönetim Kurulu Başkanı - Kemal Kurşunoğlu Yön Kur Bşk Yrd. + Mehmet Fatih Bulut Genel Müdür - Sahibi
GAP Mahallesi 2513 Sokak Babil Plaza No: 1/40 Batman
Tel: 0532 654 97 06 + /
ETKİNLİK
2025/612926 ihale kayıt nolu ve yaklaşık maliyeti **94.409.895,10 TL** olarak açıklanan
Karayolları 13 Bölge Md Antalya idaresinin çıktığı ihaleye teklif verdi. İlk belirlemelere göre elenmesi muhtemel gözüküyor.
Haberi için BKZ Sayfa 62

● EMRULLAH BİLİŞİK
Emrullah Bilişik Genel Müdür
Şerefiye Mah İrfan Baştuğ Cad No:16 İpekyolu/Van
Yönetim: Emrullah Bilişik (Sahibi) (02.04.2019 9800 588)
BİTİRDİĞİ İŞLER (TL.)
İlk Tarih: 24.06.2021
Son Tarih: 18.04.2025
İş Sayısı: 6
Ciro: 18.337.086,81 TL
Keşif/Bedel (x): -26,97%
TOPLAM (TL.)
İş Sayısı: 6
Toplam Ciro: 18.337.086,81 TL
Keşif/Bedel (x): -26,97%
En Büyük İş: 12.349.586,60 TL

ETKİNLİK
2025/619581 ihale kayıt nolu ve yaklaşık maliyeti **41.949.871,86 TL** olarak açıklanan
TCDD Gn Md YHT Bölge Md Ankara idaresinin çıktığı ihaleye teklif verdi. İlk belirlemelere göre elenmesi muhtemel gözüküyor.
Haberi için BKZ Sayfa 61

● EMRULLAH ÖZGÜN ÖZGÜN MÜHENDİSLİK
Emrullah Özgün Genel Müdür
Bahçelievler Mah Ulubatlı Hasan Cad No:14/15 Kovancılar/Elazığ
Sermaye: 50 bin TL. Yönetim: Emrullah Özgün (Sahibi) (23.06.2020 10103 1389)
BİTİRDİĞİ İŞLER (TL.)
İlk Tarih: 08.09.2020
Son Tarih: 12.03.2025
İş Sayısı: 8
Ciro: 31.971.877,05 TL
Keşif/Bedel (x): -30,52%
TOPLAM (TL.)
İş Sayısı: 8
Toplam Ciro: 31.971.877,05 TL
Keşif/Bedel (x): -30,52%
En Büyük İş: 15.305.000,00 TL

ETKİNLİK
2025/520235 ihale kayıt nolu ve yaklaşık maliyeti **10.329.106,60 TL** olarak açıklanan
Elazığ İl Özel İdare idaresinin YAPIM ihalesi ile ilgili sözleşme bilgileri (Sonuç İlanı) yayınlandı.
Haberi için BKZ Sayfa 49

● ENES ASLAN (ELAZIĞ)
Enes Aslan Genel Müdür - Sahibi
Göksu Mahallesi İhlas Cad. No: 1 İçKapı No: 46 Etimesgut Ankara
Tel: 0532 391 07 19
https://www.arpeagroup.com/
Yönetim: Enes Aslan (Sahibi) (Kuruluş & 06.02.2014 8502 1109) Merkez Nakli: Onceki Merkez; Icadiye Mah. Kuyulu Sok. No:6/51 Elazığ // Son Merkez; Göksu Mahallesi İhlas Cad. No: 1 İçKapı No: 46 Etimesgut Ankara (30.07.2024 11132 424)
DEV. EDEN İŞL. (TL.)
İlk Tarih: 12.09.2024
Son Tarih: 02.06.2025
İş Sayısı: 1
Ciro: 6.752.800,00 TL
Keşif/Bedel (x): -29,52%
BİTİRDİĞİ İŞLER (TL.)
İlk Tarih: 19.08.2014
Son Tarih: 12.02.2025
İş Sayısı: 15
Ciro: 44.644.517,52 TL
Keşif/Bedel (x): -28,81%
TOPLAM (TL.)
İş Sayısı: 16
Toplam Ciro: 51.397.317,52 TL
Keşif/Bedel (x): -28,91%
En Büyük İş: 20.381.790,00 TL

ETKİNLİK
2025/619581 ihale kayıt nolu ve yaklaşık maliyeti **41.949.871,86 TL** olarak açıklanan
TCDD Gn Md YHT Bölge Md Ankara idaresinin çıktığı ihaleye teklif verdi. İlk belirlemelere göre elenmesi muhtemel gözüküyor.
Haberi için BKZ Sayfa 61

● ENM İNŞAAT PROJE MÜHENDİSLİK LTD
Mehmet Duruk Genel Müdür
Mutlukent Mah. Dicle Cad. No:53 Çankaya/Ankara
Tel: 0312 428 82 11
Faks: 0312 428 82 15
http://enm.com.tr/
Sermaye ve Ortaklık Yapısı: Sermaye 20 bin TL. (100 hisse) Mehmet Duruk 100 hisse. (17 Eylül 2015 / 8908 - 26)
Yönetim: Mehmet Duruk (Şirket Müdürü) Süre: Aksi bir karar alınıncaya kadar. Yetki Şekli: Münferiden temsil ve ilzama yetkili. (04/04/2019 9802 30 - 31)
Unvan Değişikliği: Eski Unvan; ENM İnşaat Proje Mühendislik Elektrik Taahhüt İthalat İhracat Sanayi ve Ticaret Limited Şirketi. Yeni Unvan; ENM Mühendislik Sanayi ve Ticaret Limited Şirketi (06/03/2019 9781 1211)
DEV. EDEN İŞL. (TL.) *Adres Değişikliği Eski Adres: Konutkent Mahallesi 2983 Cadde No: 27 Çankaya Ankara /// Son Adres: Mutlukent Mah. Dicle Cad. No:53 Çankaya/Ankara (12.01.2022 10493 1198)*
İlk Tarih: 03.01.2025
Son Tarih: 07.02.2026
İş Sayısı: 1
Ciro: 51.244.444,00 TL
Keşif/Bedel (x): -18,12%
BİTİRDİĞİ İŞLER (TL.)
İlk Tarih: 02.05.2017
Son Tarih: 23.02.2025
İş Sayısı: 6
Ciro: 168.550.442,00 TL
Keşif/Bedel (x): -10,24%
TOPLAM (TL.)
İş Sayısı: 7
Toplam Ciro: 219.794.886,00 TL
Keşif/Bedel (x): -12,21%
En Büyük İş: 105.944.444,00 TL

ETKİNLİK
2025/644515 ihale kayıt nolu ve yaklaşık maliyeti **119.231.906,53 TL** olarak açıklanan
Aydın Adnan Menderes Üniversitesi Yapı İşl Tek Dai Bşk idaresinin çıktığı ihaleye teklif verdi. İlk belirlemelere göre elenmesi muhtemel gözüküyor.
Haberi için BKZ Sayfa 64

● ENSAN YAPI PEYZAJ İNŞAAT TAAHHÜT LTD
Hakan Güneş Genel Müdür
Şirinevler Mahallesi B23 Sk. No: 16 Nilüfer Bursa
Sermaye ve Ortaklık Yapısı: Sermaye 50 bin TL. (2 bin pay) Bin pay Hakan Güneş, bin pay Nllgün Güneş. (Kuruluş & 19 Nisan 2010 / 7646 - 610)
Yönetim: 6 Nisan 2015 tarihli Genel Kurulu kararı le, Hakan Güneş 10 yıl süreyle münferiden temsil ve ilzama yetkili olarak şirket müdürlüğüne seçildi. (20 Nisan 2015 / 8804 - 157)
Adres Değişikliği:Son Adres; Şirinevler Mahallesi B23 Sk. No: 16 Nilüfer Bursa (07.03.2023 10784 520)
BİTİRDİĞİ İŞLER (TL.)
İlk Tarih: 06.10.2015
Son Tarih: 20.05.2025
İş Sayısı: 2
Ciro: 6.099.000,00 TL
Keşif/Bedel (x): -4,99%
TOPLAM (TL.)
İş Sayısı: 2
Toplam Ciro: 6.099.000,00 TL
Keşif/Bedel (x): -4,99%
En Büyük İş: 5.665.000,00 TL

ETKİNLİK
2025/720053 ihale kayıt nolu ve yaklaşık maliyeti **23.777.998,55 TL** olarak açıklanan
Bilecik Osmaneli Bld Fen İşl Md idaresinin çıktığı ihaleye üyesi olduğu ortak girişim teklif verdi.İlk belirlemelere göre elenmeleri muhtemel gözüküyor.
Haberi için BKZ Sayfa 68

● ERCAN ÇELİK
Ercan Çelik Genel Müdür - Sahibi
Macun Mah. 204 Cad. 249 Sok. No.4/3 Yenimahalle Ankara
Tel: 0312 492 20 03 - 0424 237 34 37
Yönetim: Ercan Çelik (Sahibi) (12.11.2008 7187 603)
BİTİRDİĞİ İŞLER (TL.)
İlk Tarih: 20.09.2011
Son Tarih: 12.01.2025
İş Sayısı: 13
Ciro: 51.389.813,97 TL
Keşif/Bedel (x): -22,80%
TOPLAM (TL.)
İş Sayısı: 13
Toplam Ciro: 51.389.813,97 TL
Keşif/Bedel (x): -22,80%
En Büyük İş: 12.871.270,70 TL

ETKİNLİK
2025/684723 ihale kayıt nolu ve yaklaşık maliyeti **14.331.503,51 TL** olarak açıklanan
Elazığ İl Özel İdare idaresinin çıktığı ihaleye teklif verdi. İlk belirlemelere göre elenmesi muhtemel gözüküyor.
Haberi için BKZ Sayfa 58

● ERDİNÇ PEKER
Erdinç Peker Genel Müdür
Altıntepe Mah Ercişyolu Blv Can Sk No:305 65040 Tuşba/Van
Tel: 0432 215 72 91
Sermaye: 200 bin TL. Yönetim : Erdinç Peker (Sahibi) (01.10.2012 8164 283)
Adres Değişikliği; Eski Adresler; Serefiye Mah İrfanbaştuğ Cad Akka İşhanı Kat 2 No:4 Merkez/Van - Alipaşa Mah Resit Güleşer Cad Gülce Evleri B2/14 Merkez/Van - Yeni Adres; Altıntepe Mah Ercişyolu Blv Can Sk No:305 65040 Tuşba/Van (16.01.2017 9242 788 - 16.01.2013 8237 816)
BİTİRDİĞİ İŞLER (TL.)
İlk Tarih: 22.10.2014
Son Tarih: 19.08.2024
İş Sayısı: 14
Ciro: 41.378.369,38 TL
Keşif/Bedel (x): -31,58%
TOPLAM (TL.)
İş Sayısı: 14
Toplam Ciro: 41.378.369,38 TL
Keşif/Bedel (x): -31,58%
En Büyük İş: 24.875.000,00 TL

ETKİNLİK
2025/655016 ihale kayıt nolu ve yaklaşık maliyeti **28.728.943,44 TL** olarak açıklanan
Van Büyükşehir Plan Proje Yatırım ve İnşaat Dai Bşk idaresinin çıktığı ihaleye teklif verdi. İlk belirlemelere göre elenmesi muhtemel gözüküyor.
Haberi için BKZ Sayfa 59

● ERENSAN İNŞAAT MALZ ve İNŞ ORM ÜRÜN LTD
Salih Eren Genel Müdür - Sahibi
Bağcılar Mahallesi 1207.Sok. Star Plas Ofis No: 1C / 7 Bağlar/Diyarbakı
Tel: 0412 237 82 95 - 237 82 48
Faks: 0412 237 82 48
 # - 14.02.2025 - Adres Değişikliği: Yeni Adres; Bağcılar Mahallesi 1207.Sok. Star Plas Office C-Blok No: 1C İç Kapı No: 7 21090 Bağlar/Diyarbakır --- Eski Adres; S.Eyyübi Mah. Turgut Özal Bul 315. Sok Aydınkent Şelaleevleri 6. Blok No:2/4 Diyarbakır.
 # - 14.02.2025 Yönetim: SALİH EREN (Müdür) Aksi bir karar alınana kadar şirketi münferiden temsile yetkili. (HALİT EREN'in önceki bu görevi sona erdi.) (14.02.2025 11272 925 LİMİTED ŞİRKET (ADRES DEGİŞİKLİGİ))

DEV. EDEN İŞL. (TL.) # - 30.12.2024 - Sermaye ve Ortaklık Yapısı: Sermaye 400 milyon TL. (25 bin pay) SALİH EREN 25 bin pay. (Tek Pay Sahipli Limited Şirket) (30.12.2024 11239 205 LİMİTED ŞİRKET (SERMAYE ARTIRIMI))
İlk Tarih: *# - TSN: DİYARBAKIR 15336* 21.08.2024
Son Tarih: ########## 13.04.2026
İş Sayısı: *Sermaye ve Ortaklık Yapısı: Sermaye 25 milyon TL. (25 bin pay) Salih Eren 25 bin pay. (Tek Pay Sahipli Limited Şirket) (Sermaye Artırımı (08.08.2022 10634 1442)* 3
Ciro: *Yönetim : Salih Eren Müdürler Kurulu Başkanı, Hamdi Eren Şirket Müdürü. Süre: Aksi karar alınana kadar. Yetki Şekli: Münferiden temsil ve ilzama yetkili. (29.12.2016 9230 136)*
4.767.368.000,00 TL
Keşif/Bedel (x): -18,83%
BİTİRDİĞİ İŞLER (TL.)
İlk Tarih: 28.01.2013
Son Tarih: 01.01.2025
İş Sayısı: 16
Ciro: 1.305.992.962,00 TL
Keşif/Bedel (x): -13,90%
TOPLAM (TL.)
İş Sayısı: 19
Toplam Ciro: 6.073.360.962,00 TL
Keşif/Bedel (x): -17,82%
En Büyük İş: 2.097.790.000,00 TL

ETKİNLİK
2025/588239 ihale kayıt nolu ve yaklaşık maliyeti **2.335.840.999,64 TL** olarak açıklanan
Sanayi Teknoloji Bakanlığı Sanayi Böl Gn Md idaresinin çıktığı ihaleye üyesi olduğu ortak girişim teklif verdi.İlk belirlemelere göre elenmeleri muhtemel gözüküyor.
Haberi için BKZ Sayfa 68

● ERENSAN İNŞAAT+MEDOS İNŞAAT+ONBARİNŞAAT
Salih Eren Genel Müdür - Sahibi + Bülent İpek Genel Müdür + Özcan Zencir Genel Müdür - Sahibi
Bağcılar Mahallesi 1207.Sok. Star Plas Ofis No: 1C / 7 Bağlar/Diyarbakır
Tel: 0412 237 82 95 - 237 82 48 + 0412 252 57 40-41-42 +
www.medosinsaat.com
ETKİNLİK
2025/588239 ihale kayıt nolu ve yaklaşık maliyeti **2.335.840.999,64 TL** olarak açıklanan
Sanayi Teknoloji Bakanlığı Sanayi Böl Gn Md idaresinin çıktığı ihaleye teklif verdi. İlk belirlemelere göre elenmesi muhtemel gözüküyor.
Haberi için BKZ Sayfa 68

● EROL KANILMAZ
Erol Kanılmaz Genel Müdür
Atatürk Mah 74. Sok Kazım Yüksel A Blok No: 6/8 Merkez/Tunceli
Yönetim: Erol Kanılmaz (Sahibi) (15.11.2017 9452 1141)
BİTİRDİĞİ İŞLER (TL.)
İlk Tarih: 17.09.2021
Son Tarih: 27.11.2024
İş Sayısı: 5
Ciro: 7.239.375,00 TL
Keşif/Bedel (x): -82,01%
TOPLAM (TL.)
İş Sayısı: 5
Toplam Ciro: 7.239.375,00 TL
Keşif/Bedel (x): -82,01%
En Büyük İş: 2.260.150,00 TL

ETKİNLİK
2025/644303 ihale kayıt nolu ve yaklaşık maliyeti **149.993.022,72 TL** olarak açıklanan
Tunceli İl Özel İdare idaresinin çıktığı ihaleye üyesi olduğu iş ortaklığı teklif verdi.İlk belirlemelere göre elenmeleri muhtemel gözüküyor.
Haberi için BKZ Sayfa 66

● EROL KANILMAZ+HASAN KANILMAZ
Erol Kanılmaz Genel Müdür + Hasan Kanılmaz Genel Müdür
Atatürk Mah 74. Sok Kazım Yüksel A Blok No: 6/8 Merkez/Tunceli
Tel: +/ 0428 212 2740 - 0532 301 6901
BİTİRDİĞİ İŞLER (TL.)
İlk Tarih: 04.12.2023
Son Tarih: 06.01.2025
İş Sayısı: 1
Ciro: 53.855.000,00 TL
Keşif/Bedel (x): -23,14%
TOPLAM (TL.)
İş Sayısı: 1
Toplam Ciro: 53.855.000,00 TL
Keşif/Bedel (x): -23,14%
En Büyük İş: 53.855.000,00 TL

ETKİNLİK
2025/644303 ihale kayıt nolu ve yaklaşık maliyeti **149.993.022,72 TL** olarak açıklanan
Tunceli İl Özel İdare idaresinin çıktığı ihaleye teklif verdi. İlk belirlemelere göre elenmesi muhtemel gözüküyor.
Haberi için BKZ Sayfa 66

● ERSİN BAŞAK
Ersin Başak Genel Müdür
Saraylar Mahallesi Selçuk Cad. No: 10/169 Merkezefendi 20010 Denizli
Tel: 0258 241 86 49 - 0531 227 28 30 - 0544 269 64 01
Yönetim: Ersin Başak (Sahibi) (17/02/2016 9013 373)
Sermaye: Sermaye 50 bin TL. (17/02/2016 9013 373)
DEV. EDEN İŞL. (TL.)
İlk Tarih: 24.04.2025
Son Tarih: 20.12.2025
İş Sayısı: 1

Ciro: 33.567.300,00 TL
Keşif/Bedel (x): -24,55%
BİTİRDİĞİ İŞLER (TL.)
İlk Tarih: 22.06.2018
Son Tarih: 12.01.2025
İş Sayısı: 18
Ciro: 77.303.294,22 TL
Keşif/Bedel (x): -18,25%
TOPLAM (TL.)
İş Sayısı: 19
Toplam Ciro: 110.870.594,22 TL
Keşif/Bedel (x): -20,27%
En Büyük İş: 33.567.300,00 TL

ETKİNLİK
2025/672140 ihale kayıt nolu ve yaklaşık maliyeti **258.804.626,59 TL** olarak açıklanan
Denizli Büyükşehir DESKİ Plan Yat İnş Dai Bşk idaresinin çıktığı ihaleye üyesi olduğu ortak girişim teklif verdi. Ortak Girişim (OG) olarak verdikleri teklif ilk belirlemelere göre makul teklif olarak dikkat çekti ve ihaleyi kazanmaları muhtemel gözüküyor.
Haberi için BKZ Sayfa 59

● ERSİN BAŞAK+ÇUKUROVA BİLİŞİM
Ersin Başak Genel Müdür + Hakan Büyükköse Şirket Müdürü
Saraylar Mahallesi Selçuk Cad. No: 10/169 Merkezefendi 20010 Denizli
Tel: 0258 241 86 49 / 0531 227 28 30 / 0544 269 64 01 + 0326 614 81 11
BİTİRDİĞİ İŞLER (TL.)
İlk Tarih: 26.08.2021
Son Tarih: 24.04.2025
İş Sayısı: 2
Ciro: 117.698.359,00 TL
Keşif/Bedel (x): -21,98%
TOPLAM (TL.)
İş Sayısı: 2
Toplam Ciro: 117.698.359,00 TL
Keşif/Bedel (x): -21,98%
En Büyük İş: 110.000.000,00 TL

ETKİNLİK
2025/672140 ihale kayıt nolu ve yaklaşık maliyeti **258.804.626,59 TL** olarak açıklanan
Denizli Büyükşehir DESKİ Plan Yat İnş Dai Bşk idaresinin çıktığı ihaleye teklif verdi. İlk belirlemelere göre makul teklif olarak dikkat çekti ve ihaleyi kazanması muhtemel gözüküyor.
Haberi için BKZ Sayfa 59

● ERSİN MERT MERT MÜHENDİSLİK
Ersin Mert Genel Müdür
Sırasöğütler Mah. 11669 Sk No:9/A Darıca/Kocaeli
Yönetim: Ersin Mert (Sahibi) (Kuruluş & 14/07/2016 9115 358)
DEV. EDEN İŞL. (TL.)
İlk Tarih: 28.09.2024
Son Tarih: 28.07.2025
İş Sayısı: 1
Ciro: 7.622.121,61 TL
Keşif/Bedel (x): -35,56%
BİTİRDİĞİ İŞLER (TL.)
İlk Tarih: 25.12.2017
Son Tarih: 11.11.2023
İş Sayısı: 10
Ciro: 8.568.824,10 TL
Keşif/Bedel (x): -31,85%
TOPLAM (TL.)
İş Sayısı: 11
Toplam Ciro: 16.190.945,71 TL
Keşif/Bedel (x): -33,65%
En Büyük İş: 7.622.121,61 TL

ETKİNLİK
2025/516967 ihale kayıt nolu ve yaklaşık maliyeti **7.584.263,97 TL** olarak açıklanan
Malatya Büyükşehir Dst Hiz Dai Bşk idaresinin YAPIM ihalesi ile ilgili sözleşme bilgileri (Sonuç İlanı) yayınlandı.
Haberi için BKZ Sayfa 49

● ERV İNŞAAT SAN ve TİC LTD
Selim Bayram Genel Müdür
Hafiziye Mah. Kazım Karabekir Sk Fergül İnş Apt No:3/15 İpekyolu/van
Sermaye ve Ortaklık Yapısı: Sermaye 100 bin TL. (Bin pay) Selim Bayram bin pay. (06.03.2019 9781 1040)
Yönetim: Selim Bayram (Müdürler Kurulu Başkanı) aksi bir karar alınana kadar münferiden temsile yetkili. (30.12.2015 8979 453)
Adres Değişikliği: Eski Adres; Vali Mithat Bey Mahallesi Aras Sokak Adıgüzel Sitesi Kat: 4 No: 24 İpekyolu Van. Yeni Adres; Hafiziye Mah. Kazım Karabekir Bul. No: 146 A Blok Daire: 32 İpekyolu Van. (27.12.2018 9733 143)
 # - TSN:727-İPEKYOLU
-#. - YKN: 3760149474
BİTİRDİĞİ İŞLER (TL.)
İlk Tarih: 14.08.2020
Son Tarih: 26.09.2023
İş Sayısı: 3
Ciro: 16.780.240,60 TL
Keşif/Bedel (x): -28,42%
TOPLAM (TL.)
İş Sayısı: 3
Toplam Ciro: 16.780.240,60 TL
Keşif/Bedel (x): -28,42%
En Büyük İş: 8.281.250,60 TL

ETKİNLİK
2025/655016 ihale kayıt nolu ve yaklaşık maliyeti **28.728.943,44 TL** olarak açıklanan
Van Büyükşehir Plan Proje Yatırım ve İnşaat Dai Bşk idaresinin çıktığı ihaleye üyesi olduğu ortak girişim teklif verdi.İlk belirlemelere göre elenmeleri muhtemel gözüküyor.
Haberi için BKZ Sayfa 59

● ESKA GRUP TURİZM İNŞAAT LTD
İsmail Esin Genel Müdür - Sahibi
Van Yolu Mah Atakan Çelik Cad Çelik İşmerkezi No:4/10 Erciş/Van
Sermaye ve Ortaklık Yapısı: Sermaye 20 milyon TL. (Bin pay) İsmail Esin bin pay. (Tek Pay Sahipli Limited Şirket) (Sermaye Arttırımı & 12.10.2023 10934 937)
Yönetim: İsmail Esin (Sahibi/Şirket Müdürü) 5 Haziran 2027 tarihine kadar münferiden temsile yetkili. (14/06/2017 9347 1456)
Adres Değişikliği: Eski Adres; Vanyolu Mahallesi Vanyolu Caddesi Endam1 Apartmanı No: 147 Kat: 4 No: 13 Erciş Van - Yeni Adres; Van Yolu Mah Atakan Çelik Cad Çelik İşmerkezi No:4/10 Erciş/Van (04.12.2020 10217 384)
DEV. EDEN İŞL. (TL.)
İlk Tarih: 05.06.2023
Son Tarih: 30.12.2026
İş Sayısı: 2
Ciro: 307.470.000,00 TL
Keşif/Bedel (x): -18,65%
BİTİRDİĞİ İŞLER (TL.)
İlk Tarih: 03.01.2019
Son Tarih: 27.09.2024
İş Sayısı: 11
Ciro: 182.952.000,00 TL
Keşif/Bedel (x): -10,21%
TOPLAM (TL.)
İş Sayısı: 13
Toplam Ciro: 490.422.000,00 TL
Keşif/Bedel (x): -15,69%
En Büyük İş: 257.985.000,00 TL

ETKİNLİK
2025/288819 ihale kayıt nolu ve yaklaşık maliyeti **432.519.954,46 TL** olarak açıklanan
TOKİ Toplu Konut İdare Bşk idaresinin YAPIM ihalesi ile ilgili sözleşme bilgileri (Sonuç İlanı) yayınlandı.
Haberi için BKZ Sayfa 53

● EYYÜPHAN YAKUT YAKUT TİCARET
Eyyüphan Yakut Genel Müdür - Sahibi
Hafiziye Mah. K.Karabekir Blv. A-Blok Apt. No:146 İpekyolu/Van
Tel: 0432 651 21 02
Yönetim: Eyyüphan Yakut (Sahibi) (Kuruluş & 22.01.2004 5973 191)
Adres Değişikliği: Hafiziye Mah. K.Karabekir Blv. A-Blok Apt. No:146 İpekyolu/Van Son Adres; erefiye Mah. Santral 5. Sk. Koza İş Merkezi No: 1 İç Kapı No: 27 İpekyolu / Van (07.03.2024 11038 287)
BİTİRDİĞİ İŞLER (TL.)
İlk Tarih: 17.07.2015
Son Tarih: 23.01.2025
İş Sayısı: 21
Ciro: 35.662.276,52 TL
Keşif/Bedel (x): -25,53%
TOPLAM (TL.)
İş Sayısı: 21
Toplam Ciro: 35.662.276,52 TL
Keşif/Bedel (x): -25,53%
En Büyük İş: 12.645.746,35 TL

ETKİNLİK
2025/684723 ihale kayıt nolu ve yaklaşık maliyeti **14.331.503,51 TL** olarak açıklanan
Elazığ İl Özel İdare idaresinin çıktığı ihaleye teklif verdi. İlk belirlemelere göre elenmesi muhtemel gözüküyor.
Haberi için BKZ Sayfa 58

● FDC İNŞAAT LTD
Ferhat Demirci Genel Müdür / Sahibi
Aksaray Mahallesi Şule Sk. No: 27/A Elazığ
Tel: 0536 608 04 46
http://www.fdmuhendislik.com.tr
 # - 14.12.2022 - Sermaye ve Ortaklık Yapısı: Sermaye 1 milyon TL. (Bin pay) Ferhat Demirci bin pay. -/- Yönetim: Ferhat Demirci (Müdür) Aksi bir karar alınana kadar şirketi münferiden temsile yetkili. (14.12.2022 10725 1808 LİMİTED ŞİRKET (YÖNETİM (MÜDÜR) - TEMSİL VE DİGER))
 # - 18011 ELAZIG
DEV. EDEN İŞL. (TL.)
İlk Tarih: 03.01.2025
Son Tarih: 11.06.2027
İş Sayısı: 1
Ciro: 26.242.242,42 TL
Keşif/Bedel (x): -24,09%
BİTİRDİĞİ İŞLER (TL.)
İlk Tarih: 11.10.2023
Son Tarih: 11.04.2024
İş Sayısı: 1
Ciro: 18.888.888,88 TL
Keşif/Bedel (x): -8,39%
TOPLAM (TL.)
İş Sayısı: 2
Toplam Ciro: 45.131.131,30 TL
Keşif/Bedel (x): -18,22%
En Büyük İş: 26.242.242,42 TL

ETKİNLİK
2025/644303 ihale kayıt nolu ve yaklaşık maliyeti **149.993.022,72 TL** olarak açıklanan
Tunceli İl Özel İdare idaresinin çıktığı ihaleye üyesi olduğu ortak girişim teklif verdi.İlk belirlemelere göre elenmeleri muhtemel gözüküyor.
Haberi için BKZ Sayfa 66

● FEHA İNŞAAT TAAHHÜT AŞ
Cevdet Gündüz Yönetim Kurulu Başkanı - Şirrket Ortağı
Yenimahalle İpekyolu Cad. No: 261 Yüksekova Hakkari
 # - 30.04.2024 - Temsil: ŞENOL MANGA (İş Geliştirme Müdürü) Aksi bir karar alınana kadar şirketi iç yönergede belirtilen sınırlar dahilinde temsile sınırlı yetkili. (30.04.2024 11072 1017 ANONİM ŞİRKET (YÖNETİM - TEMSİL VE DİGER))

 # - 29.04.2024 - Ortaklık Yapısı: Şirketin tek pay sahipliği sona erdi. (29.04.2024 11071 1024 TEK ORTAKLIK BİLGİSİ)

 # - 16.07.2024 - Van Şubesi Adres Değişikliği: Yeni Adres; Şerefiye Mahallesi Milli Egemenlik Cad. Sanat Sitesi ABC Bloklar No: 4F İpekyolu Van. (ŞUBE TSN: VAN 564/TUŞBA) (16.07.2024 11122 537 ŞUBE (ADRES DEĞİŞİKLİĞİ))

 # - 25.12.2023 - Tür Değişikliği: Yeni Tür; Anonim Şirket --- Eski Tür Limited Şirket -/- Tür Değişikliğini Takiben Sermaye ve Ortaklık Yapısı: Sermaye 2 milyon 500 bin TL. (5 bin pay) CEVDET GÜNDÜZ 5 bin pay. (Tek Pay Sahipli Anonim Şirktet) -/- Yönetim & Temsil: CEVDET GÜNDÜZ (Yönetim Kurulu Başkanı)
Tür değişikliğini takiben ilk 3 yıl için şirketi münferiden temsile yetkili. (25.12.2023 10986 1943 LİMİTED'den ANONİM'e (TÜR DEGİŞİKLİGİ))
 # - TSN: YÜKSEKOVA 1839

ETKİNLİK
2025/604003 ihale kayıt nolu ve yaklaşık maliyeti **1.766.611.675,04 TL** olarak açıklanan
TOKİ Toplu Konut İdare Bşk idaresinin çıktığı ihaleye üyesi olduğu ortak girişimteklif verdi. İlk belirlemelere göre idarenin ortak girişimden aşırı düşük teklif açıklamaları (ADTS) istemesi muhtemel gözüküyor.
Haberi için BKZ Sayfa 63

● FEHA İNŞAAT+GÜVENİŞ MÜHENDİSLİK
Cevdet Gündüz Yönetim Kurulu Başkanı - Şirrket Ortağı + Hadi Akın Genel Müdür - Şirket Ortağı
Yenimahalle İpekyolu Cad. No: 261 Yüksekova Hakkari
Tel: / + 0312 490 06 30

ETKİNLİK
2025/604003 ihale kayıt nolu ve yaklaşık maliyeti **1.766.611.675,04 TL** olarak açıklanan
TOKİ Toplu Konut İdare Bşk idaresinin çıktığı ihaleye teklif verdi.İlk belirlemelere göre idarenin aşırı düşük teklif açıklamaları (ADTS) istemesi muhtemel gözüküyor.
Haberi için BKZ Sayfa 63

● FERHAT TÖRE TÖRELER MÜHENDİSLİK
Ferhat Töre Genel Müdür
Ertuğrul Caddesi İl Özel İdare İş Hanı No: 8/205 Kasımpaşa Menemen İzmir
Tel: 0232 832 09 90
Yönetim: Ferhat Töre (İşletme Sahibi) (24/02/2016 9018 1141)
BİTİRDİĞİ İŞLER (TL.)
İlk Tarih: 28.03.2016
Son Tarih: 13.07.2021
İş Sayısı: 5
Ciro: 3.009.000,00 TL
Keşif/Bedel (x): -27,77%
TOPLAM (TL.)
İş Sayısı: 5
Toplam Ciro: 3.009.000,00 TL
Keşif/Bedel (x): -27,77%
En Büyük İş: 1.498.000,00 TL

ETKİNLİK
2025/720053 ihale kayıt nolu ve yaklaşık maliyeti **23.777.998,55 TL** olarak açıklanan
Bilecik Osmaneli Bld Fen İşl Md idaresinin çıktığı ihaleye üyesi olduğu iş ortaklığı teklif verdi.İlk belirlemelere göre elenmeleri muhtemel gözüküyor.
Haberi için BKZ Sayfa 68

● FEYZAN ENERJİ İNŞAAT AŞ
Turgut Fırat Yönetim Kurulu Başkanı / Sahibi
M. Akif Ersoy Mah. 324 Cad Bordo Tover No:3/58 Y. Mahalle Ankara
Tel: 0554 616 14 73
Sermaye ve Ortaklık Yapısı: Sermaye 31 milyon TL. (31bin pay) Turgut Fırat bin pay. (Tey Pay Sahipli AŞ) (30.11.2023 10969 5)
Yönetim: Turgut Fırat (Yönetim Kurulu Başkanı) 23.2.2026 tarihine kadar şirketi münferiden temsile yetkili. (03.03.2023 10782 583)
Adres Değişikliği: Onceki Adres; Cevizlidere Mah. Mevlana Bulvarı No:221/143 Çankaya/Ankara /// Son Adres; Mehmet Akif Ersoy Mah.324 Cad Bordo Tover No:3/58 Yenimahalle Ankara (11.07.2024 11120 1662)
DEV. EDEN İŞL. (TL.)
İlk Tarih: 01.03.2024
Son Tarih: 14.07.2025
İş Sayısı: 1
Ciro: 572.572.572,72 TL
Keşif/Bedel (x): 12,80%
BİTİRDİĞİ İŞLER (TL.)
İlk Tarih: 04.05.2023
Son Tarih: 18.12.2024
İş Sayısı: 2
Ciro: 685.981.772,65 TL
Keşif/Bedel (x): -11,43%
TOPLAM (TL.)
İş Sayısı: 3
Toplam Ciro: 1.258.554.345,37 TL
Keşif/Bedel (x): -1,83%
En Büyük İş: 572.572.572,72 TL

ETKİNLİK
2025/588239 ihale kayıt nolu ve yaklaşık maliyeti **2.335.840.999,64 TL** olarak açıklanan
Sanayi Teknoloji Bakanlığı Sanayi Böl Gn Md idaresinin çıktığı ihaleye üyesi olduğu ortak girişim teklif verdi. Ortak Girişim (OG) olarak verdikleri teklif ilk belirlemelere göre makul teklif olarak dikkat çekti ve ihaleyi kazanmaları muhtemel gözüküyor.
Haberi için BKZ Sayfa 68

● FHK İNŞAAT TAAHHÜT TUR İTH İHR DIŞ LTD
Raif Bostancıoğlu Şirket Müdürü - Fatih Keskin Şirket Müdürü
1282 Sokak No: 56/5 Pınar Mahallesi Esenyurt İstanbul
Tel: 0212 699 1360
Sermaye ve Ortaklık Yapısı : Sermaye 500 bin TL. Fatih Keskin 255 bin TL., Raif Bostancı 125 bin TL, Necmi Bostanci 120 bin TL (19 Aralık 2011/7964-397)
Yönetim: Ortaklar Kurulu 15 Haziran 2006 tarihinde yaptığı toplantı neticesinde, şirket müdürü Raif Bostancı'nın müdürlüğünün devamına, Fatih Keskin'in ise 15 Haziran 2020 tarihine kadar şirket müdürü olarak atanmasına karar verdi. (25 Haziran 2010 / 7593 - 575)
DEV. EDEN İŞL. (TL.)
İlk Tarih: 20.03.2023
Son Tarih: 19.03.2026
İş Sayısı: 1
Ciro: 29.999.850,00 TL
Keşif/Bedel (x): -0,91%
BİTİRDİĞİ İŞLER (TL.)
İlk Tarih: 25.05.2023
Son Tarih: 13.01.2025
İş Sayısı: 1
Ciro: 42.803.000,00 TL
Keşif/Bedel (x): 3,57%
TOPLAM (TL.)
İş Sayısı: 2
Toplam Ciro: 72.802.850,00 TL
Keşif/Bedel (x): 1,68%
En Büyük İş: 42.803.000,00 TL

ETKİNLİK
2025/672140 ihale kayıt nolu ve yaklaşık maliyeti **258.804.626,59 TL** olarak açıklanan
Denizli Büyükşehir DESKİ Plan Yat İnş Dai Bşk idaresinin çıktığı ihaleye teklif verdi. İlk belirlemelere göre elenmesi muhtemel gözüküyor.
Haberi için BKZ Sayfa 59

● Fİ YAPI SANAYİ ve TİCARET LTD
Barış Oktay Genel Müdür
Güngör Mah Yeniyol Cad No:4/8 Yüksekova 30300 Hakkari
Sermaye ve Ortaklık Yapısı: Sermaye 200 bin TL. (400 pay) Barış Oktay 400 pay.
Yönetim: Barış Oktay (Sahibi/Şirket Müdürü) 20 yıl süreyle münferiden temsile yetkili. (18/04/2017 9308 994-995)
BİTİRDİĞİ İŞLER (TL.)
İlk Tarih: 12.11.2018
Son Tarih: 15.05.2025
İş Sayısı: 7
Ciro: 20.268.830,00 TL
Keşif/Bedel (x): -19,14%
TOPLAM (TL.)
İş Sayısı: 7
Toplam Ciro: 20.268.830,00 TL
Keşif/Bedel (x): -19,14%
En Büyük İş: 6.495.830,00 TL

ETKİNLİK
2025/555731 ihale kayıt nolu ve yaklaşık maliyeti **17.091.256,77 TL** olarak açıklanan
Van Büyükşehir Fen İşl Dai Bşk idaresinin YAPIM ihalesi ile ilgili sözleşme bilgileri (Sonuç İlanı) yayınlandı.
Haberi için BKZ Sayfa 55

● FİBER MÜHENDİSLİK İNŞ ELEKT LTD
Cihan Uçar Genel Müdür - Tek Pay Sahibi
Öveçler Mah 1335 Sk. No:14 / 4 06460 Çankaya/Ankara
Tel: 0312 480 30 41
Faks: 0312 480 30 71
http://fibermuhendislik.net/
Sermaye ve Ortaklık Yapısı: Sermaye 50 bin TL. (2 bin pay) Cihan Uçar 2 bin pay. (Tek Pay Sahipli Limited Şirket) (19.01.2016 8992 62)
Yönetim: Cihan Uçar (Sahibi/Şirket Müdürü) aksi karar alınana kadar münferiden temsil ve ilzama yetkili. (19.01.2016 8992 62)
BİTİRDİĞİ İŞLER (TL.)
İlk Tarih: 14.11.2022
Son Tarih: 15.11.2024
İş Sayısı: 6
Ciro: 48.975.260,72 TL
Keşif/Bedel (x): -13,57%
TOPLAM (TL.)
İş Sayısı: 6
Toplam Ciro: 48.975.260,72 TL
Keşif/Bedel (x): -13,57%
En Büyük İş: 32.444.000,00 TL

ETKİNLİK
2025/641224 ihale kayıt nolu ve yaklaşık maliyeti **219.047.954,19 TL** olarak açıklanan
TELAŞ Türkiye Elektrik İletim AŞ Ankara idaresinin çıktığı ihaleye üyesi olduğu ortak girişim teklif verdi.İlk belirlemelere göre elenmeleri muhtemel gözüküyor.
Haberi için BKZ Sayfa 70

● FİBER MÜHENDİSLİK+KORMAN İNŞAAT
Cihan Uçar Genel Müdür - Tek Pay Sahibi + Hüseyin Atar Genel Müdür
Öveçler Mah 1335 Sk. No:14 / 4 06460 Çankaya/Ankara
Tel: 0312 480 30 41 +
http://fibermuhendislik.net/

ETKİNLİK
2025/641224 ihale kayıt nolu ve yaklaşık maliyeti **219.047.954,19 TL** olarak açıklanan
TELAŞ Türkiye Elektrik İletim AŞ Ankara idaresinin çıktığı ihaleye teklif verdi. İlk belirlemelere göre elenmesi muhtemel gözüküyor.
Haberi için BKZ Sayfa 70

● FİBEY İNŞAAT AŞ
Furkan Cem Beyazıt Yönetim Kurulu Başkanı
Sedat Simavi Sok. Dünya Sitesi C-Blok No:8/23 Çankaya Ankara
Tel: 0532 169 35 80 - 0312 441 47 57
Faks: 0312 441 47 57
Ortaklık Yapısı: Sermaye 300 Milyon TL. (300 bin pay) 153 bin pay Oktay Ünver, 147 bin pay Furkan Cem Beyazıt. (Sermaye Arttırımı & 20.03.2024 11047 241)
Yönetim: Furkan Cem Beyazıt (Yönetim Kurulu Başkanı)16,12,2025 tarihine kadar şirketi münferiden temsile yetkili (14.03.2023 10789 537) / Oktay Ünver (İhale İşlerinden Sorumlu Teknik Müdür) 31.8.2025 tarihine kadar şirketi münferiden temsile yetkili. (06.09.2021 10402 655)
) Unvan ve Tür Değişikliği: Eski Unvan ve Tür; İhsan Beyazıt İnşaat Mühendisliği Turizm ve Taahhüt İşleri. Sahıs Şirketi. Yeni Unvan ve Tür; Fibey İnşaat Sanayi Turizm Ticaret Anonim Şirketi. (19.06.2021 10402 655)
BİTİRDİĞİ İŞLER (TL.)
İlk Tarih: 08.09.2011
Son Tarih: 20.10.2023
İş Sayısı: 8
Ciro: 42.920.722,00 TL
Keşif/Bedel (x): -32,11%
TOPLAM (TL.)
İş Sayısı: 8
Toplam Ciro: 42.920.722,00 TL
Keşif/Bedel (x): -32,11%
En Büyük İş: 10.691.562,00 TL

ETKİNLİK
2025/588239 ihale kayıt nolu ve yaklaşık maliyeti **2.335.840.999,64 TL** olarak açıklanan
Sanayi Teknoloji Bakanlığı Sanayi Böl Gn Md idaresinin çıktığı ihaleye üyesi olduğu ortak girişim teklif verdi.İlk belirlemelere göre elenmeleri muhtemel gözüküyor.
Haberi için BKZ Sayfa 68

● FİBEY İNŞAAT+BEYPET İNŞAAT
Furkan Cem Beyazıt Yönetim Kurulu Başkanı + Ferit Can Beyazıt Yönetim Kurulu Başkanı
Sedat Simavi Sok. Dünya Sitesi C-Blok No:8/23 Çankaya Ankara
Tel: 0532 169 35 80 - 0312 441 47 57 + /

Faks: 0312 441 47 57

ETKİNLİK

2025/588239 ihale kayıt nolu ve yaklaşık maliyeti **2.335.840.999,64 TL** olarak açıklanan

Sanayi Teknoloji Bakanlığı Sanayi Böl Gn Md idaresinin çıktığı ihaleye teklif verdi. İlk belirlemelere göre elenmesi muhtemel gözüküyor.

Haberi için BKZ Sayfa 68

● FS SAYGILI DEMİR ÇELİK LTD

Faruk Saygılı Genel Müdür/Sahibi

Yeni Mahalle 52. Sokak No:6 71100 Balışeyh/Kırıkkale

Tel: 0318 225 60 68

Sermaye ve Ortaklık Yapısı: Sermaye 25 bin TL. (Bin pay) Faruk Saygılı bin pay.

Yönetim: Faruk Saygılı (Şirket Müdürü) Süre: Aksi bir karar alınıncaya kadar. Yetki Şekli: Şirketi münferiden temsile yetkili. (30.01.2020 10005 94)

Unvan Değişikliği: Eski Unvan; Özdemir Sağlık İnşaat Hizmetleri Ticaret ve Sanayi Limited Şirketi /// Son Unvan; FS Saygılı Demir Çelik İnşaat Tarım İç ve Dış Ticaret Sanayi Limited Şirketi (12.10.2020 10179 1072)

DEV. EDEN İŞL. (TL.) *Adres Değişikliği Eski Adres: Güzeltepe Mahallesi Hürriyet Caddesi No: 55/A Kırıkkale /// Son Adres: Yeni Mahalle 52. Sokak No:6 71100 Balışeyh/Kırıkkale (25.11.2022 10712 515)*

İlk Tarih: 04.07.2024
Son Tarih: 27.09.2025
İş Sayısı: 2
Ciro: 47.428.071,00 TL
Keşif/Bedel (x): -15,87%

BİTİRDİĞİ İŞLER (TL.)

İlk Tarih: 26.11.2022
Son Tarih: 07.07.2024
İş Sayısı: 2
Ciro: 30.918.000,00 TL
Keşif/Bedel (x): 1,50%

TOPLAM (TL.)

İş Sayısı: 4
Toplam Ciro: 78.346.071,00 TL
Keşif/Bedel (x): -9,78%
En Büyük İş: 23.828.071,00 TL

ETKİNLİK

2025/720053 ihale kayıt nolu ve yaklaşık maliyeti **23.777.998,55 TL** olarak açıklanan

Bilecik Osmaneli Bld Fen İşl Md idaresinin çıktığı ihaleye teklif verdi. İlk belirlemelere göre elenmesi muhtemel gözüküyor.

Haberi için BKZ Sayfa 68

● GALATA MÜHENDİSLİK SAİM BALIN

Saim Balın Genel Müdür - Sahibi

Tahtakale Mh. Mineçiçeği Sok No:18/1 A3 Blok D/1 Avcılar/İstanbul

Tel: 0212 489 19 33

Yönetim: Saim Balın (Sahibi) (20.04.2009 7295 501)

Adres Değişikliği: Önceki Adres; İOSB Mah. Triko Center M-6 Blok No: 108 Başakşehir İstanbul // Son Adres; Tahtakale Mh. Mineçiçeği Sok. Mavi İstanbul Sit No:18/1 A3 Blok D/1 Avcılar/İstanbul (23.10.2020 10188 354)

BİTİRDİĞİ İŞLER (TL.)

İlk Tarih: 17.04.2013
Son Tarih: 23.04.2025
İş Sayısı: 11
Ciro: 23.513.460,04 TL
Keşif/Bedel (x): -10,97%

TOPLAM (TL.)

İş Sayısı: 11
Toplam Ciro: 23.513.460,04 TL
Keşif/Bedel (x): -10,97%
En Büyük İş: 11.496.800,00 TL

ETKİNLİK

2025/684723 ihale kayıt nolu ve yaklaşık maliyeti **14.331.503,51 TL** olarak açıklanan

Elazığ İl Özel İdare idaresinin çıktığı ihaleye teklif verdi. İlk belirlemelere göre elenmesi muhtemel gözüküyor.

Haberi için BKZ Sayfa 58

● GAZALOĞULLARI İNŞAAT MÜH TAAH PAZ LTD

Ömer Bulakçı Genel Müdür - Sahibi

Osmangazi Mah. Demirli Sk. No: 1 İçKapı No: 1 Meram Konya.

Tel: 0432 214 23 09 (Van Telefon)

 # - 23.05.2024 - Unvan Değişikliği: Yeni Unvan; Söğütlü Altyapı Limited Şirketi, --- Eski Unvan; Gazaloğulları İnşaat Mühendislik Taahhüt Pazarlama Sanayi ve Ticaret Limited Şirketi

 # - 23.05.2024 - Pay Devri: Devreden; ERKAN GÖZEL (200 bin TL. karşılığı 400 pay) Devralan; ÖMER BULAKÇI --- Pay Devri Sonrası Sermaye ve Ortaklık Yapısı; Sermaye 200 bin TL. (400 pay) ÖMER BULAKÇI 400 pay. (Tek Pay Sahipli Limited Şirket) -/- Yönetim: ÖMER BULAKÇI (Müdür) Aksi bir karar alınana kadar şirketi münferiden temsile yetkili. (ERKAN GÖZEL'in önceki bu görevi sonar erdi.) (23.05.2024 11088 615 LİMİTED ŞİRKET (UNVAN DEĞİŞİKLİĞİ))

 # - 14.05.2024 - Merkez Nakli: Yeni Merkez; Osmangazi Mah. Demirli Sk. No: 1 İçKapı No: 1 Meram Konya. --- Eski Merkez; Vali Mithat Bey Mah. Araz Sk. Adıgüzel Sit. No: 2 / 24 İpekyolu Van. (14.05.2024 11081 1232 LİMİTED ŞİRKET (MERKEZ NAKLİ (YENİ TSM))

 # - TSN: KONYA 7153

##########

Sermaye ve Ortaklık Yapısı: Sermaye 200 bin TL. (400 hisse) 204 hisse Sedrettin Gözel, 196 hisse K. Gözel (5 Mart 2010 / 7515 - 277) Sermaye 200 bin TL. (400 pay) Kader Gözel 400 pay. (Tek Pay Sahipli Limited Şirket) (Pay Devri 15.05.2019 9829 868)

Yönetim: Kader Gözel Şirket Müdürü. Süre: Aksi karar alınana kadar. Yetki Şekli: Münferiden temsile yetkili. (15.05.2019 9829 868)

Eski Adres: İskele Caddesi Adıgüzel İş Merkezi Kat: 3 No: 24 Van

BİTİRDİĞİ İŞLER (TL.)

İlk Tarih: 20.07.2015
Son Tarih: 03.08.2018
İş Sayısı: 4
Ciro: 15.462.064,11 TL
Keşif/Bedel (x): -23,02%

TOPLAM (TL.)

İş Sayısı: 4
Toplam Ciro: 15.462.064,11 TL
Keşif/Bedel (x): -23,02%
En Büyük İş: 6.490.000,00 TL

ETKİNLİK

2020/85135 ihale kayıt nolu ve yaklaşık maliyeti **8.765.300,00 TL** olarak açıklanan

Isparta Uygulamalı Bilimler Üni Yapı İşl Tek Dai Bşk idaresinin çıktığı ihaleye teklif verdi. İlk belirlemelere göre elenmesi muhtemel gözüküyor.

Haberi için BKZ Sayfa 33

● GLOBAL FORTE BİLİŞİM TEKNO AŞ

Fehmi Karabidan Yönetim Kurulu Üyesi - Ramazan Tahta Yönetim Kurulu Üyesi

Kuştepe Mahallesi Biracılar Sokak No:15 34485 Şişli/İstanbul

Tel: 0212 279 24 40

https://global-forte-bilisim-teknolojileri-ve-dansmanlik-as.business.site/

Ortaklık Yapısı: Şirketin tek pay sahipliği sona erdi.(13.09.2019 9908 552)

Yönetim: Fehmi Karabidan (Yönetim Kurulu Üyesi) / Ramazan Tahta (Yönetim Kurulu Üyesi) Süreleri: 12.6.2022 tarihine kadar Yetki Şekilleri: Şirketi müfneriden temsile yetkililer. (13.09.2019 9908 552)

Adres Değişikliği Eski Adres: Maslak Mah. Taşyoncası Sok. Ağaoğlu Maslak 1453 Sitesi T4 B Blok, Kat: 7, D: 147 34485 Sarıyer/İstanbul /// Son Adres: Kuştepe Mahallesi Biracılar Sokak No:15 34485 Şişli/İstanbul (02.01.2024 10991 551)

BİTİRDİĞİ İŞLER (TL.)

İlk Tarih: 02.11.2020
Son Tarih: 06.11.2024
İş Sayısı: 3
Ciro: 11.682.295,00 TL
Keşif/Bedel (x): 2,15%

TOPLAM (TL.)

İş Sayısı: 3
Toplam Ciro: 11.682.295,00 TL
Keşif/Bedel (x): 2,15%
En Büyük İş: 6.159.601,00 TL

ETKİNLİK

2025/692698 ihale kayıt nolu ve yaklaşık maliyeti **17.359.802,30 TL** olarak açıklanan

Kırklareli İl Emniyet Md idaresinin çıktığı ihaleye teklif verdi. İlk belirlemelere göre elenmesi muhtemel gözüküyor.

Haberi için BKZ Sayfa 70

● GÖBEKLİTEPE bkz OBM YAPI+BİRHA İNŞAAT

Tel: 0258 263 93 99

 # - 03.03.2020 - Unvan ve Tür Değişikliği: Yeni Unvan ve Tür; Göbeklitepe Makina İnşaat San ve Tic Ltd Şti --- Eski Unvan ve Tür; OBM Yapı Endüstri Ticaret ve Sanayi Limited Şirketi + Birha İnşaat Makine Sanayi ve Ticaret Limited Şirketi İş Ortaklığı Ticarit İşletmesi -/- Sermaye ve Ortaklık Yapısı: Sermaye 25 milyon 200 bin TL. (25 bin 200 pay.) --- OBM YAPI ENDÜSTRİ TİCARET ve SANAYİ LİMİTED ŞİRKETİ (1 milyon 285 bin 200 TL. Sermaye karşılığı 12 bin 852 hisse.) ve BİRHA İNŞAAT MAKİNA SANAYİ ve TİCARET LİMİTED ŞİRKETİ (12 milyon 234 bin 800 TL Sermaye karşılığı 12 bin 348 Hisse) (03.03.2020 10028 77 İŞ ORTAKLIĞI'ndan LİMİTED'e (TÜR DEĞİŞİKLİĞİ))

● GÖKŞİN İNŞAAT GIDA ELEKT TUR TEK LTD

Adnan Gökşingöl Md. Kurulu Bşk. - Cemalettin Güngören Gn. Md.

Çalı Mah. Ahıska Cad. No: 219A Nilüfer Bursa

Tel: 0224 482 50 63 (pbx)

Faks: 0224 482 50 64

http://www.goksin.com.tr/

Sermaye ve Ortaklık Yapısı: Sermaye 4 milyon 800 bin TL. (192 bin pay) Adnan Gökşingöl 51 bin 934 hisse, İbrahim Şen 20 bin 510 hisse, Umut Devrim Özbideciler 38 bin 952 hisse, N. Özbideciler 23 bin 726 hisse, N. Fındık 14 bin 400 hisse, N. Çalışır 14 bin 400 hisse B. Gökşingöl Baylan 14 bin 400 hisse, Mehmet Zihni Özbideciler 4 bin 354 hisse. E. B. Özbideciler 4 bin 662 hisse, Sümer Gökşingöl 4 bin 662 hisse. (10 Haziran 2010 / 7582 - 918 & Sermaye Arttırımı)

Yönetim: 22 Aralık 2014 tarihinde toplanan Genel Kurul, 22 Aralık 2014 tarihinde, münferiden şirketi temsile ve ilzama yetkili olan ve görev süresi dolan Adnan Gökşingöl'ün, yeniden 15 yıl süreyle şirket müdürlüğüne seçilmesine, Cemalettin Güngören'in ise münferiden şirketi temsile ve ilzama yetkili olarak şirket müdürlüğü görevinin devamını, ayrıca, Müdürler Kurulu Başkanlığına Adnan Gökşingöl'ün seçilmesini kayıt altına aldı. (5 Ocak 2015 / 8279 - 824)

Unvan Değişikliği: Eski Ticaret Unvanı Gökşin İnşaat Ticaret ve Sanayi Limited Şirketi. (20 Ocak 2010 / 7483 - 364)

BİTİRDİĞİ İŞLER (TL.)

İlk Tarih: 14.09.2011
Son Tarih: 03.03.2025
İş Sayısı: 13
Ciro: 335.979.000,00 TL
Keşif/Bedel (x): -20,50%

TOPLAM (TL.)

İş Sayısı: 13
Toplam Ciro: 335.979.000,00 TL
Keşif/Bedel (x): -20,50%
En Büyük İş: 244.062.000,00 TL

ETKİNLİK

2025/166355 ihale kayıt nolu ve yaklaşık maliyeti **232.543.243,31 TL** olarak açıklanan

Gaziantep Büyükşehir Bld idaresinin YAPIM ihalesi ile ilgili sözleşme bilgileri (Sonuç İlanı) yayınlandı.

Haberi için BKZ Sayfa 50

● GÖKTUĞ YOL İNŞAAT LTD

Nurullah Aktaş Yönetim Kurulu Başkanı

Fırat Mah. 507 Sokak Daaa Plaza No: 17/20 Kayapınar Diyarbakır

 # - 22.01.2025 - Devrolan; ANH Enerji İnşaat Nakliye Madencilik Hayvancılık Hafriyat Sanayi ve Ticaret Limited Şirketi. --- ANH Yapı Taahhüt Ticaret AŞ Devralan; (22.01.2025 11255 972 -/- ALACAKLARIN TEMİNATA BAĞLANMASI SON TARİH: 22.1.2025 tarihinden itibaren 3 ay içinde (22.01.2025 - ALACAK ÇAGRI (3) (S.AZALTIMI - BİRLEŞME - BÖLÜNME))

 # - 06.01.2025 - YÖNETİM & TEMSİL: Nurullah Aktaş (Yönetim Kurulu Başkanı) 6.1.2028 tarihine kadar şirketi münferiden temssile yetkili. -/- Engin Özdabak (İş Geliştirme Sorumlusu) Aksi bir karar alınana kadar şirketi temsile iç yönerge (02.01.2025 11241 224 TEMSİL İÇ YÖNERGESİ (TTK - M.371 - F.7)) kapsamında temsile sınırlı yetkili. (06.01.2025 11243 1380 ANONİM ŞİRKET (YÖNETİM - TEMSİL VE DİGER))

 # - 27.12.2024 - SERMAYE ve ORTAKLIK YAPISI: Sermaye 15 milyon n TL. 150 bin pay. Nurullah Aktaş 73 bin 500 pay, Eengin Özdabak 76 bin 500 pay. -/- TÜR DEĞİŞİKLİGİ: Eski Tür; ANH Yapı Taahhüt Ticaret Limited Şirketi -- Yeni Tür; ANH Yapı Taahhüt Ticaret Anonim Şirketi((27.12.2024 11238 862 LİMİTED'den ANONİM'e (TÜR DEĞİŞİKLİGİ))

 # - 16.12.2024 - UNVAN DEĞİŞİKLİGİ: YeniUnvan; ANH Yapı Taahhüt Ticaret Anonim Şirketi Eski Unvan; Göktuğ Yol İnşaat Sanayi ve Ticaret Limited Şirketi (16.12.2024 11229 439 LİMİTED ŞİRKET (UNVAN DEĞİŞİKLİGİ))

 # - 13.12.2024 - MERKEZ NAKLİ: Yeni Merkez; Fırat Mah. 507 Sokak Daaa Plaza No: 17/20 Kayapınar Diyarbakır Eski Merkez; Mücahitler Mahallesi Kudüs Cad. No: 18 İçKapı No: 12 Şehitkamil Gaziantep (Eski TSM: TSN: 69172 GAZİANTEP (13.12.2024 11228 608 LİMİTED ŞİRKET (MERKEZ NAKLİ (YENİ TSM)))

 # - TSN: DİYARBAKIR 46635

##########

Sermaye ve Ortaklık Yapısı: Sermaye 15 milyon TL. (150 bin pay) Engin Özdabak 150 bin pay. (Tek Pay Sahipli Limited Şirket) (Kuruluş & 25.01.2023 10755 1265)

Yönetim: Engin Özdabak (Müdür) Aksi bir karar alınana kadar şirketi münferiden temsile yetkili.Kuruluş & 25.01.2023 10755 1265)

 # - TSN: 69172 GAZİANTEP

ETKİNLİK

2025/588239 ihale kayıt nolu ve yaklaşık maliyeti **2.335.840.999,64 TL** olarak açıklanan

Sanayi Teknoloji Bakanlığı Sanayi Böl Gn Md idaresinin çıktığı ihaleye üyesi olduğu ortak girişim teklif verdi.İlk belirlemelere göre elenmeleri muhtemel gözüküyor.

Haberi için BKZ Sayfa 68

● GÖLGEYAP YAPI GRUP SAN ve TİC AŞ

Tefik Avcı Yönetim Kurulu Başkanı --- İlhan Avcı Yönetim Kurulu Başkan Yardımcısı

Ege Mah. 6133/3 Sk. No: 1 / A Bornova İzmir

Tel: 0850 711 15 35 - 0541 809 99 76 - İstanbul: 0850 711 13 33 - 0549 450 37 02

https://www.golgeyapigrup.com/#

 # - 28.04.2023 - Merkez Nakli: Yeni Merkez; Ege Mah. 6133/3 Sk. No: 1 / A Bornova İzmir --- Eski Merkez; Seyitnizam Mah. Demirciler Sit. 7 Cad. No: 25 / 25 Zeytinburnu İstanbul. (Eski TSN(28.04.2023 10821 777 ANONİM ŞİRKET (MERKEZ NAKLİ (YENİ TSN: İSTANBUL 583748-0))))

 # - 19.11.2021 - Sermaye ve Ortaklık Yapısı: Sermaye 50 milyon TL. --- (5 bin pay) 3 bin 800 pay TEFİK AVCI, bin 200 pay İLHAN AVCI. -/- Yönetim & Temsil: TEFİK AVCI (Yönetim Kurulu Başkanı) Aksi bir karar alınana kadar şirketi münferiden temsile yetkili. --- İLHAN AVCI (Yönetim Kurulu Başkan Yardımcısı)

Aksi bir karar alınana kadar şirketi münferiden temsile yetkili.(19.11.2021 10455 1072 ANONİM ŞİRKET (SERMAYE ARTIRIMI))

 # - TSN: İZMİR 245655

ETKİNLİK

2025/588239 ihale kayıt nolu ve yaklaşık maliyeti **2.335.840.999,64 TL** olarak açıklanan

Sanayi Teknoloji Bakanlığı Sanayi Böl Gn Md idaresinin çıktığı ihaleye teklif verdi. İlk belirlemelere göre elenmesi muhtemel gözüküyor.

Haberi için BKZ Sayfa 68

● GÖNÜÇ İNŞAAT AŞ

Osman Gönüç Yönetim Kurulu Başkanı - Sahibi

Elazığ Bul. Çeysa Twin Towers Sit. No: 47 A-79 Yenişehir Diyarbakır

Tel: 0412 223 33 95

Faks: 0412 223 33 95

https://www.gonucinsaat.com/

 # - 19.12.2024 - Sermaye ve Ortaklık Yapısı: Sermaye 500 milyon TL. (100 bin pay) OSMAN GÖNÜÇ 100 bin pay. (Tek Pay Sahipli Limited Şirket) (19.12.2024 11232 1309 ANONİM ŞİRKET (SERMAYE ARTIRIMI))

 # - 03.12.2024 - Yönetim & Temsil: OSMAN GÖNÜÇ (Yönetim Kurulu Başkanı) 29.11.2027 tarihine kadar şirketi münferiden temsile yetkili. (03.12.2024 11220 1144 ANONİM ŞİRKET (YÖNETİM - TEMSİL VE DİGER))

DEV. EDEN İŞL. (TL.) *# - TSN: DİYARBAKIR 22338*

İlk Tarih: ########## 31.01.2025
Son Tarih: *Sermaye: Sermaye 40 milyon TL. (Sermaye Arttırımı & 02.06.2020 10088 370) Ortaklık Yapısı: Osman Gönüç (Tek Pay Sahipli AŞ) (18.12.2019 9975 176)* 16.11.2026
İş Sayısı: 4

Adres Değişikliği: Önceki Adres; Yenişehir Mah. Lise 3 Sokak Elif Sitesi No: 3/4 Yenişehir Diyarbakır. Son Adres; Seyrantepe San Mah. Elazığ Bul. Çeysa Twin Towers Sit. No: 47 A-79 Yenişehir Diyarbakır.(02.06.2020 10088 370)

Ciro: 6.262.623.445,00 TL
Keşif/Bedel (x): *Yönetim: Osman Gönüç (Yönetim Kurulu Başkanı) Yetki Şekli: Şirketi münferiden temsil ve ilzama yetkili. (18.12.2019 9975 176)* -19,71%

TOPLAM (TL.)

İş Sayısı: 4
Toplam Ciro: 6.262.623.445,00 TL
Keşif/Bedel (x): -19,71%
En Büyük İş: 1.767.800.000,00 TL

ETKİNLİK

2025/588239 ihale kayıt nolu ve yaklaşık maliyeti **2.335.840.999,64 TL** olarak açıklanan

Sanayi Teknoloji Bakanlığı Sanayi Böl Gn Md idaresinin çıktığı ihaleye üyesi olduğu ortak girişimteklif verdi. İlk belirlemelere göre idarenin ortak girişimden aşırı düşük teklif açıklamaları (ADTS) istemesi muhtemel gözüküyor.

Haberi için BKZ Sayfa 68

● GÖNÜÇ İNŞAAT+BETA YOL

Osman Gönüç Yönetim Kurulu Başkanı + Hüseyin Yaman Genel Müdür - Sahibi

Elazığ Bul. Çeysa Twin Towers Sit. No: 47 A-79 Yenişehir Diyarbakır

Tel: 0412 223 33 95 Faks: 0412 223 33 95 + 0543 890 21 21 - 0412 237 30 33

Faks: 0412 223 33 95

https://www.gonucinsaat.com/

http://betayol.com/

ETKİNLİK

2025/588239 ihale kayıt nolu ve yaklaşık maliyeti **2.335.840.999,64 TL** olarak açıklanan

Sanayi Teknoloji Bakanlığı Sanayi Böl Gn Md idaresinin çıktığı ihaleye teklif verdi.İlk belirlemelere göre idarenin aşırı düşük teklif açıklamaları (ADTS) istemesi muhtemel gözüküyor.

Haberi için BKZ Sayfa 68

● GÜÇAR İNŞAAT SANAYİ ve TİCARET AŞ

Mustafa Özbey Yönetim Kurulu Başkanı

Beytepe Mah Piri Reis Cad No:2/16 Çankaya/Ankara

Tel: 0312 284 80 44 - 0312 284 80 45

Faks: 0312 284 80 46

http://www.gucar.com.tr

 # - 22.09.2022 -Yönetim & Temsil: MUSTAFA ÖZBEY (Yönetim Kurulu Başkanı) 20.9.2025 tarihine kadar münferiden temsile yetkili. (22.09.2022 10666 929 ANONİM ŞİRKET (YÖNETİM - TEMSİL VE DİGER))

 # - TSN: ANKARA 153203

 # - VKN: 4780053820

DEV. EDEN İŞL. (TL.)

##########

İlk Tarih: *Sermaye ve Ortaklık Yapısı: Sermaye 42 milyon TL. (42 bin pay) Ahmet Turan Sezen 21 bin pay, Mustafa Özbey 21 bin pay. (23.12.2021 10479 1368)* 23.09.2024
Son Tarih: 19.01.2026
İş Sayısı: 4
Ciro: 6.909.999.000,00 TL
Keşif/Bedel (x): -14,05%

BİTİRDİĞİ İŞLER (TL.)

İlk Tarih: 13.06.2011
Son Tarih: 21.01.2025
İş Sayısı: 20
Ciro: 6.254.513.000,00 TL
Keşif/Bedel (x): -13,57%

TOPLAM (TL.)

İş Sayısı: 24
Toplam Ciro: 13.164.512.000,00 TL
Keşif/Bedel (x): -13,82%
En Büyük İş: 2.222.000.000,00 TL

ETKİNLİK

2025/797751 ihale kayıt nolu ve yaklaşık maliyeti **1.064.250.693,63 TL** olarak açıklanan

TC Sağlık Bakanlığı Sağlık Yatırımları Gn Md idaresinin çıktığı ihaleye teklif verdi. İlk belirlemelere göre elenmesi muhtemel gözüküyor.

Haberi için BKZ Sayfa 69

● GÜNDÜZ BETON ve YAPI ELEMANLARI İNŞ LTD

Aynur Gündüz Şimşek Genel Müdür

Fatih Mahallesi 201 Sokak No:7A/2 Gölbaşı Adıyaman

Tel: 0416 782 10 17 - 18 / 0532 713 91 29

Faks:0416 782 10 18

Sermaye ve Ortaklık Yapısı: Sermaye 2 milyon TL. (100 pay) Aynur Gündüz Şimşek 50 pay Süleyman Gündüz 50 pay. (08.01.2018 9489 12)

Yönetim: Aynur Gündüz Şimşek (Şirket Müdürü) 20 yıl süreyle münferiden temsil ve ilzama yetkili. (28 Ağustos 2013 / 8393 - 1205)

Kişi Bilgileri Değişikliği: Eski Bilgiler; Aynur Gündür - Yeni Bilgiler Aynur Gündüz Şimşek

BİTİRDİĞİ İŞLER (TL.)

İlk Tarih: 01.05.2012
Son Tarih: 09.10.2023
İş Sayısı: 19
Ciro: 32.172.877,65 TL
Keşif/Bedel (x): -24,03%

TOPLAM (TL.)
İş Sayısı: 19
Toplam Ciro: 32.172.877,65 TL
Keşif/Bedel (x): -24,03%
En Büyük İş: 5.777.777,00 TL

ETKİNLİK
2025/619581 ihale kayıt nolu ve yaklaşık maliyeti **41.949.871,86 TL** olarak açıklanan
TCDD Gn Md YHT Bölge Md Ankara idaresinin çıktığı ihaleye teklif verdi. İlk belirlemelere göre elenmesi muhtemel gözüküyor.
Haberi için BKZ Sayfa 61

● GÜNER GIDA İNŞAAT TURİZM SAN. TİC. LTD
İhsan Günergök Müdürler Kurulu Başkanı - Suphi Günergök Şirket Müdürü
İnönü Mahallesi Beyazıt Cad. CK 3 Blok Apt. No: 9/3 Bingöl
Tel: 0426 213 94 90 - 0538 451 93 93 (İhsan Günergök) - 0532 543 77 61 (Suphi Günergök)
http://www.asisguneryapi.com.tr/
Sermaye ve Ortaklık Yapısı : Sermaye 100 bin TL. İhsan Günergök 100 bin TL. (Tek Ortaklı Limited Şirketi) (29 Mayıs 2013/8330-927) / Son Sermaye ve Ortaklık Yapısı; Sermaye 100 bin TL. (100 pay) İhsan Günergök 50 pay, Suphi Günergök 50 pay. (10.07.2019 9866 1072) Sermaye 1 milyon TL. (1000 pay) İhsan Günergök 500 pay, Suphi Günergök 500 pay. (Sermaye Artırımı 05.02.2021 10261 917) Yönetim : İhsan Günergök (Sahibi) (29 Mayıs 2013/8330-927) / İhsan Günergök (Müdürler Kurulu Başkanı) Süre: Aksi bir karar alınana kadar. Yetki Şekli: Şirketi müneriden temsile yetkili. - Suphi Günergök (Şirket Müdürü) Süre: Aksi bir karar alınana kadar. Yetki Şekli: Şirketi müneriden temsile yetkili. (29.01.2020 10004 1013)
DEV. EDEN İŞL. (TL.) *Unvan Değişikliği: Eski Unvan; Güner Gıda İnşaat Turizm Sanayi ve Ticaret Limited Şirketi. Yeni Unvan; Asis Güner Yapı İnşaat Gıda Turizm Sanayi ve Ticaret Limited Şirketi. (20.01.2016 8993 1517)*
İlk Tarih: 14.03.2025
Son Tarih: 11.08.2025
İş Sayısı: 1
Ciro: 15.880.000,00 TL
Keşif/Bedel (x): -23,73%
BİTİRDİĞİ İŞLER (TL.)
İlk Tarih: 28.09.2020
Son Tarih: 26.05.2024
İş Sayısı: 3
Ciro: 106.812.000,00 TL
Keşif/Bedel (x): -20,73%
TOPLAM (TL.)
İş Sayısı: 4
Toplam Ciro: 122.692.000,00 TL
Keşif/Bedel (x): -21,13%
En Büyük İş: 67.975.000,00 TL

ETKİNLİK
2025/644303 ihale kayıt nolu ve yaklaşık maliyeti **149.993.022,72 TL** olarak açıklanan
Tunceli İl Özel İdare idaresinin çıktığı ihaleye teklif verdi. İlk belirlemelere göre elenmesi muhtemel gözüküyor.
Haberi için BKZ Sayfa 66

● GÜNEY ASFALT NAKLİYE YAPI LTD
Süleyman Yeyrek Genel Müdür/Sahibi
Sapan Bağları Mahallesi Yeni Mithatpaşa Cad. No: 61/26 Pendik İstanbul
Tel: 0216 487 10 05
https://guneyasfalt.com/
Sermaye ve Ortaklık Yapısı: Sermaye 3 milyon TL. (100 pay) Süleyman Yeyrek 100 pay.(23.03.2022 10543 1754) Yönetim: Süleyman Yeyrek (Sahibi/Şirket Müdürü) (03.01.2020 9986 14) Adres Değişikliği: Önceki Adres; Hamidiye Mahallesi Mürşit Cad. No: 77/1-A Sultanbeyli İstanbul. Son Adres; Sapan Bağları Mahallesi Yeni Mithatpaşa Cad. No: 61/26 Pendik İstanbul (09.05.2019 9825 343)
BİTİRDİĞİ İŞLER (TL.)
İlk Tarih: 15.09.2021
Son Tarih: 14.03.2022
İş Sayısı: 1
Ciro: 3.740.000,00 TL
Keşif/Bedel (x): -21,44%
TOPLAM (TL.)
İş Sayısı: 1
Toplam Ciro: 3.740.000,00 TL
Keşif/Bedel (x): -21,44%
En Büyük İş: 3.740.000,00 TL

ETKİNLİK
2025/634664 ihale kayıt nolu ve yaklaşık maliyeti **42.061.777,52 TL** olarak açıklanan
Kocaeli Büyükşehir Üstyapı Şb Md idaresinin çıktığı ihaleye üyesi olduğu iş ortaklığı teklif verdi.İlk belirlemelere göre elenmeleri muhtemel gözüküyor.
Haberi için BKZ Sayfa 67

● GÜRTAŞ İNŞAAT İTHALAT İHR TUR SAN LTD
Nurettin Gürboğa Genel Müdür
Güzelyurt Mah 5779 Sk No:72/3 Yunusemre/Manisa
Tel: 0236 231 83 57
Faks: 0236 237 56 54
Sermaye ve Ortaklık Yapısı: Sermaye 1 milyon TL. (2 bin pay) Nurettin Gürboğa 2 bin pay. (Tek Ortaklı Limited Şirketi) (03.04.2018 9550 886 Yönetim:Nurettin Gürboğa (Sahibi/Şirket Müdürü) aksi karar alınana kadar münferiden temsil ve ilzama yetkili. (3 Mart 2015/8770-670) Adres Değişikliği: Eski Adres; Gaziosmanpaşa Caddesi No: 37/1 1'inci Anafartalar Mahallesi Manisa - Yeni Adres; Güzelyurt Mah 5779 Sk No:72/3
DEV. EDEN İŞL. (TL.) *Yunusemre/Manisa (04.09.2019 9901 956)*
İlk Tarih: *Merkez Nakli: Eski Adres; Kuşkondu Sk No:15/6 Çankaya/Ankara 28.02.1992 2977 71* 21.12.2023
Son Tarih: 21.10.2025
İş Sayısı: 1
Ciro: 349.913.000,00 TL
Keşif/Bedel (x): -0,51%
BİTİRDİĞİ İŞLER (TL.)
İlk Tarih: 12.08.2011
Son Tarih: 31.12.2024
İş Sayısı: 12
Ciro: 196.558.000,00 TL
Keşif/Bedel (x): -10,02%
TOPLAM (TL.)
İş Sayısı: 13
Toplam Ciro: 546.471.000,00 TL
Keşif/Bedel (x): -4,15%
En Büyük İş: 349.913.000,00 TL

ETKİNLİK
2025/59315 ihale kayıt nolu ve yaklaşık maliyeti **623.244.674,97 TL** olarak açıklanan
Gençlik Spor Bakanlığı Yatırım İşletmeler Gn Md idaresinin YAPIM ihalesi ile ilgili sözleşme bilgileri (Sonuç İlanı) yayınlandı.
Haberi için BKZ Sayfa 53

● GÜVENİŞ MÜHENDİSLİK İNŞAAT MAD AKAR LTD
Hadi Akın Genel Müdür - Şirket Ortağı
Oran Mah Küdüs Cad Ticaret Merkezi No:1/21/30 Çankaya/Ankara
Tel: 0312 490 06 30
 # - 22.02.2024 - Sermaye ve Ortaklık Yapısı: Sermaye 6 milyon TL. (1000 pay) Davut Akın 510 pay, Hadi Akın 490 pay. (22.02.2024 11028 32 LİMİTED ŞİRKET (PAY DEVRİ)) # - TSN: ANKARA 487055 ##########
DEV. EDEN İŞL. (TL.) *Sermaye ve Ortaklık Yapısı: Sermaye 6 milyon TL. (1000 pay) Davut Akın 510 pay, Hadi Akın 490 pay. (22.02.2024 11028 32)*
İlk Tarih: 08.02.2024
Son Tarih: *Yönetim: Hadi Akın (Şirket Müdürü) 3.1.2053 tarihine kadar münferiden temsile yetkili. (04.01.2023 10740 399)* 07.06.2026
İş Sayısı: *Merkez Nakli: Eski Merkez: Şemdinli Yolu Üzeri 10.Km 30300 Yüksekova/Hakkari /// Yeni Merkez: Oran Mah Küdüs Cad Ticaret Merkezi No:1/21 Çankaya/Ankara (14.02.2023 10769 112)* 3

Ciro: *Unvan Değişikliği Eski Unvan: Güven-İş Mühendislik İnşaat Madencilik Akaryakıt Taşımacılık Turizm Gıda Hayvancılık İletişim Temizlik Sanayi ve Ticaret Limited Şirketi/// Yeni Unvan:Güveniş Mühendislik Maden Enerji Limited Şirketi (04.01.2023 10740 399)*
1.104.157.500,00 TL
Keşif/Bedel (x): -21,69%
BİTİRDİĞİ İŞLER (TL.)
İlk Tarih: 15.12.2018
Son Tarih: 17.01.2025
İş Sayısı: 4
Ciro: 202.966.496,46 TL
Keşif/Bedel (x): -27,02%
TOPLAM (TL.)
İş Sayısı: 7
Toplam Ciro: 1.307.123.996,46 TL
Keşif/Bedel (x): -22,57%
En Büyük İş: 623.000.000,00 TL

ETKİNLİK
2025/604003 ihale kayıt nolu ve yaklaşık maliyeti **1.766.611.675,04 TL** olarak açıklanan
TOKİ Toplu Konut İdare Bşk idaresinin çıktığı ihaleye üyesi olduğu ortak girişimteklif verdi. İlk belirlemelere göre idarenin ortak girişimden aşırı düşük teklif açıklamaları (ADTS) istemesi muhtemel gözüküyor.
Haberi için BKZ Sayfa 63

● H.KARAKAYA İNŞAAT TİCARET ve SAN LTD
Halim Hayri Karakaya Genel Müdür
Cumhuriyet Mah. 152 Sok. Meridyen Plaza No.11/5 Elazığ
Tel: 0424 238 08 89
Faks: 0424 218 43 11
http://www.hkarakaya.com/
Sermaye ve Ortaklık Yapısı: Sermaye 5 milyon TL. (:5 bin hisse) Halim Hayri Karakaya 5 bin pay. (Tek Ortaklı Limited Şirketi) (06.05.2019 9822 265) Yönetim: Halim Hayri Karakaya (Sahibi/Şirket Müdürü) aksi karar alınana kadar münferiden temsil ve ilzama yetkili. (03.03.2017 9276 758)
BİTİRDİĞİ İŞLER (TL.)
İlk Tarih: 29.09.2011
Son Tarih: 12.02.2023
İş Sayısı: 41
Ciro: 66.191.320,10 TL
Keşif/Bedel (x): -22,69%
TOPLAM (TL.)
İş Sayısı: 41
Toplam Ciro: 66.191.320,10 TL
Keşif/Bedel (x): -22,69%
En Büyük İş: 10.429.202,10 TL

ETKİNLİK
2025/644303 ihale kayıt nolu ve yaklaşık maliyeti **149.993.022,72 TL** olarak açıklanan
Tunceli İl Özel İdare idaresinin çıktığı ihaleye üyesi olduğu ortak girişim teklif verdi.İlk belirlemelere göre elenmeleri muhtemel gözüküyor.
Haberi için BKZ Sayfa 66

● H.KARAKAYA İNŞAAT+FDC İNŞAAT
Halim Hayri Karakaya Genel Müdür + Ferhat Demirci Genel Müdür / Sahibi
Cumhuriyet Mah. 152 Sok. Meridyen Plaza No.11/5 Elazığ
Tel: 0424 238 08 89 + 0312 395 39 17
Faks: 0424 218 43 11
http://www.hkarakaya.com/
http://www.fdmuhendislik.com.tr

ETKİNLİK
2025/644303 ihale kayıt nolu ve yaklaşık maliyeti **149.993.022,72 TL** olarak açıklanan
Tunceli İl Özel İdare idaresinin çıktığı ihaleye teklif verdi. İlk belirlemelere göre elenmesi muhtemel gözüküyor.
Haberi için BKZ Sayfa 66

● HAKENSAN İNŞAAT NAKLİYE MADENCİLİK LTD
Mehmet Özarık Genel Müdür
Adnan Menderes Mah.Orhan Doğan Cad No:25 Ca 21950 Ergani/Diyarbakır
Tel: 0536 456 7385
Sermaye ve Ortaklık Yapısı: Sermaye 500 bin TL. (100 pay) 51 pay Mehmet Özarık, 49 pay Hakan Özarık. (Kuruluş & 25/01/2017 9249 170 - 171) Yönetim: Mehmet Özarık (Şirket Müdürü) aksı bir karar alınana kadar münferiden temsil ve İlzama yetkili. (Kuruluş & 25/01/2017 9249 170 - 171)
DEV. EDEN İŞL. (TL.)
İlk Tarih: 07.10.2024
Son Tarih: 04.08.2025
İş Sayısı: 1
Ciro: 6.326.352,74 TL
Keşif/Bedel (x): -37,30%
BİTİRDİĞİ İŞLER (TL.)
İlk Tarih: 19.08.2019
Son Tarih: 16.04.2024
İş Sayısı: 5
Ciro: 8.159.042,83 TL
Keşif/Bedel (x): -18,69%
TOPLAM (TL.)
İş Sayısı: 6
Toplam Ciro: 14.485.395,57 TL
Keşif/Bedel (x): -28,02%
En Büyük İş: 6.326.352,74 TL

ETKİNLİK
2025/684723 ihale kayıt nolu ve yaklaşık maliyeti **14.331.503,51 TL** olarak açıklanan
Elazığ İl Özel İdare idaresinin çıktığı ihaleye teklif verdi. İlk belirlemelere göre elenmesi muhtemel gözüküyor.
Haberi için BKZ Sayfa 58

● HARUN TUNCİL DETAY MÜHENDİSLİK
Harun Tuncil Genel Müdür
Seyit Fehim Arvasi Mah. Meteoroloji 6 Sok. İpekyolu Van
Tel: 0541 963 10 14
Sermaye : 210 bin TL Yönetim : Harun Tuncil (Sahibi)
BİTİRDİĞİ İŞLER (TL.)
İlk Tarih: 16.06.2015
Son Tarih: 22.08.2021
İş Sayısı: 7
Ciro: 8.872.655,90 TL
Keşif/Bedel (x): -35,02%
TOPLAM (TL.)
İş Sayısı: 7
Toplam Ciro: 8.872.655,90 TL
Keşif/Bedel (x): -35,02%
En Büyük İş: 4.488.870,00 TL

ETKİNLİK
2025/655016 ihale kayıt nolu ve yaklaşık maliyeti **28.728.943,44 TL** olarak açıklanan
Van Büyükşehir Plan Proje Yatırım ve İnşaat Dai Bşk idaresinin çıktığı ihaleye teklif verdi. İlk belirlemelere göre elenmesi muhtemel gözüküyor.
Haberi için BKZ Sayfa 59

● HASAN GÜNDÜZ (BATMAN)
Hasan Gündüz Genel Müdür - Sahibi
Turgut Özal Bulvarı Bozo Golden Plaza Kat:7 No:701 Batman
Yönetim; Hasan Gündüz (Batman)
BİTİRDİĞİ İŞLER (TL.)
İlk Tarih: 16.04.2020
Son Tarih: 12.11.2020
İş Sayısı: 1
Ciro: 218.500,00 TL
Keşif/Bedel (x): -10,90%
TOPLAM (TL.)
İş Sayısı: 1
Toplam Ciro: 218.500,00 TL
Keşif/Bedel (x): -10,90%
En Büyük İş: 218.500,00 TL

ETKİNLİK
2025/629668 ihale kayıt nolu ve yaklaşık maliyeti **572.023.359,22 TL** olarak açıklanan
TOKİ Toplu Konut İdare Bşk idaresinin çıktığı ihaleye üyesi olduğu ortak girişim teklif verdi.İlk belirlemelere göre elenmeleri muhtemel gözüküyor.
Haberi için BKZ Sayfa 63

● HASAN KANILMAZ
Hasan Kanılmaz Genel Müdür - Sahibi
Moğultay Mah Cumhuriyet Cad No:4 Merkez/Tunceli
Tel: 0428 212 2740 - 0532 301 6901
Yönetim: Hasan Kanılmaz (Sahibi) (10/12/2014 8712 800)
BİTİRDİĞİ İŞLER (TL.)
İlk Tarih: 02.08.2017
Son Tarih: 27.07.2023
İş Sayısı: 7
Ciro: 13.773.148,00 TL
Keşif/Bedel (x): -24,26%
TOPLAM (TL.)
İş Sayısı: 7
Toplam Ciro: 13.773.148,00 TL
Keşif/Bedel (x): -24,26%
En Büyük İş: 4.728.662,00 TL

ETKİNLİK
2025/644303 ihale kayıt nolu ve yaklaşık maliyeti **149.993.022,72 TL** olarak açıklanan
Tunceli İl Özel İdare idaresinin çıktığı ihaleye üyesi olduğu iş ortaklığı teklif verdi.İlk belirlemelere göre elenmeleri muhtemel gözüküyor.
Haberi için BKZ Sayfa 66

● HASAN KURAL İNŞAAT MÜHENDİSİ
Hasan Kural Genel Müdür - Sahibi
İskele Caddesi Uçarlar Apt No: 33 B/2 Vali Mithatbey Mah İpekyolu Van
Yönetim: Hasan Kural (Sahibi)

ETKİNLİK
2025/648841 ihale kayıt nolu ve yaklaşık maliyeti **354.428.723,20 TL** olarak açıklanan
Van İl Milli Eğt Md idaresinin çıktığı ihaleye üyesi olduğu iş ortaklığı teklif verdi.İlk belirlemelere göre elenmeleri muhtemel gözüküyor.
Haberi için BKZ Sayfa 65

● HASBER İNŞAAT TAAH MAD TURİZM LTD
Faruk Akman Genel Müdür - Sahibi
Cumhuriyet Mah. 1911 Cumhuriyet 1. Sok. No.3 E/10 Van
Tel: 0432 216 65 23
Sermaye ve Ortaklık Yapısı : Sermaye 500 bin TL. (5 bin pay) Faruk Akman 5 bin pay. (Tek Pay Sahipli Limited Şirket) (22.01.2020 9999 559) Yönetim : Faruk Akman (Sahibi/Şirket Müdürü) aksi karar alınana kadar münferiden temsile yetkili. (22.01.2020 9999 559)
DEV. EDEN İŞL. (TL.)
İlk Tarih: 09.05.2024
Son Tarih: 09.04.2026
İş Sayısı: 1
Ciro: 53.698.000,00 TL
Keşif/Bedel (x): -13,37%
BİTİRDİĞİ İŞLER (TL.)
İlk Tarih: 04.05.2014
Son Tarih: 07.09.2023
İş Sayısı: 10
Ciro: 71.977.656,30 TL
Keşif/Bedel (x): -17,03%
TOPLAM (TL.)
İş Sayısı: 11
Toplam Ciro: 125.675.656,30 TL
Keşif/Bedel (x): -15,51%
En Büyük İş: 53.698.000,00 TL

ETKİNLİK
2025/648841 ihale kayıt nolu ve yaklaşık maliyeti **354.428.723,20 TL** olarak açıklanan
Van İl Milli Eğt Md idaresinin çıktığı ihaleye üyesi olduğu ortak girişim teklif verdi.İlk belirlemelere göre elenmeleri muhtemel gözüküyor.
Haberi için BKZ Sayfa 65

● HASFALT İNŞAAT MADENCİLİK PETROL LTD
Asiye Güneş Alphan Yönetim Kurulu Başkanı
Kültür Mahallesi T. Özal Bulvarı Güneş İş Mrkz Kat: 1 No: 8 Batman
Sermaye ve Ortaklık Yapısı: Sermaye 7 milyon 750 bin TL. . (1000 pay) Asiye Güneş Alphan 490 pay, Melih Gürol Özen 510 pay. (19.06.2019 9851 822) Yönetim: Asiye Güneş Alphan (Yönetim Kurulu Başkanı) 7.6.2025 tarihine kadar münferiden temsile yetkili. (08.06.2022 10594 225)
DEV. EDEN İŞL. (TL.)
İlk Tarih: 19.07.2024
Son Tarih: 25.12.2025
İş Sayısı: 2
Ciro: 94.616.141,75 TL
Keşif/Bedel (x): -31,71%
BİTİRDİĞİ İŞLER (TL.)
İlk Tarih: 06.08.2021
Son Tarih: 31.12.2024
İş Sayısı: 4
Ciro: 166.833.108,52 TL
Keşif/Bedel (x): -4,47%
TOPLAM (TL.)
İş Sayısı: 6
Toplam Ciro: 261.449.250,27 TL
Keşif/Bedel (x): -16,52%
En Büyük İş: 149.374.030,52 TL

ETKİNLİK
2025/612926 ihale kayıt nolu ve yaklaşık maliyeti **94.409.895,10 TL** olarak açıklanan
Karayolları 13 Bölge Md Antalya idaresinin çıktığı ihaleye teklif verdi. İlk belirlemelere göre elenmesi muhtemel gözüküyor.
Haberi için BKZ Sayfa 62

● HASFIRAT İNŞAAT TAAHHÜT ve TİCARET LTD
Fuat Altunbay Genel Müdür
Çankaya Mah Çankaya Cad No:10/7 Çankaya/Ankara
Tel: 0312 476 0 449 - 0312 427 89 02
Faks: 0312 476 0 449
Sermaye ve Ortaklık Yapısı: Sermaye 500 bin TL. 375 bin TL.(20 binhisse) 17 bin hisse Fuat Altunbay, 3 bin hisse Galip Altunbay (5 Aralık 2011 / 7954 - 44) Yönetim: Fuat Altunbay (Şirket Müdürü) aksi karar alınana kadar münferiden temsile yetkili. (25.11.2021 10459 913) Adres Değişikliği: Eski Adres; Huzur Mahallesi 1065 Cadde 103/14 06460 Ankara, Yeni Adres; Mahatma Gandi Caddesi Yükçü Apt. No: 25 / 9 Çankaya Ankara (02/12/2015 8959 23)
BİTİRDİĞİ İŞLER (TL.)
İlk Tarih: 26.03.2012
Son Tarih: 12.02.2019
İş Sayısı: 2
Ciro: 7.367.116,50 TL
Keşif/Bedel (x): -36,48%
TOPLAM (TL.)
İş Sayısı: 2
Toplam Ciro: 7.367.116,50 TL
Keşif/Bedel (x): -36,48%
En Büyük İş: 4.485.256,50 TL

ETKİNLİK
2025/720053 ihale kayıt nolu ve yaklaşık maliyeti **23.777.998,55 TL** olarak açıklanan
Bilecik Osmaneli Bld Fen İşl Md idaresinin çıktığı ihaleye teklif verdi.İlk belirlemelere göre idarenin aşırı düşük teklif açıklamaları (ADTS) istemesi muhtemel gözüküyor.
Haberi için BKZ Sayfa 68

● HATAY İMAR AŞ
Kemal Nadir Ünal Yönetim Kurulu Başkanı
Haraparası Mah. 2 KSS Cad. Katlı Otopark Sit. No: 2 Antakya Hatay
Tel: 0 326 213 23 26
https://hatayimar.com.tr/
 # - 13.11.2024 - Sermaye ve Ortaklık Yapısı: Sermaye 1 milyar 500 milyon TL. (1 milyon 500 bin pay) Hatay Büyükşehir Belediyesi 1 milyon 500 bin pay. (13.11.2024 11206 1229 ANONİM ŞİRKET (SERMAYE ARTIRIMI))

 # - 23.09.2024 - Kemal Nadir Ünal (Yönetim Kurulu Başkanı) 12.9.2027 tarihine kadar şirketi münferiden temsile yetkili. (23.09.2024 11170 1284 ANONİM ŞİRKET (YÖNETİM - TEMSİL VE DİGER))
DEV. EDEN İŞL. (TL.) *# - TSN: HATAY 4861*
İlk Tarih: 13.11.2024
Son Tarih: 02.02.2026
İş Sayısı: 12
Ciro: 3.078.675.718,66 TL
Keşif/Bedel (x): -1,82%
TOPLAM (TL.)
İş Sayısı: 12
Toplam Ciro: 3.078.675.718,66 TL
Keşif/Bedel (x): -1,82%
En Büyük İş: 441.580.870,31 TL

ETKİNLİK
2025/692939 ihale kayıt nolu ve yaklaşık maliyeti **38.928.541,82 TL** olarak açıklanan

Hatay Büyükşehir Satın Alma Dai Bşk idaresinin YAPIM ihalesi ile ilgili sözleşme bilgileri (Sonuç İlanı) yayınlandı.
Haberi için BKZ Sayfa 51

● HAYFA İNŞAAT SAN ve TİC LTD
Fatih Ulutaş Genel Müdür - Sahibi
Cumhuriyet Mahallesi Arabayolu Caddesi No: 22/2 Sarıyer 34457 İstanbul
Tel: 0212 299 27 00
Sermaye ve Ortaklık Yapısı: Sermaye 100 bin TL. (4 bin pay) Fatih Ulutaş 4 bin pay. (28 Ağustos 2015 / 8894 - 210)
Yönetim: Fatih Ulutaş (Sahibi/Şirket Müdürü) aksi bir karar alınana kadar münferiden temsil ve ilzama yetkili. (28 Ağustos 2015 / 8894 - 210)
BİTİRDİĞİ İŞLER (TL.)
İlk Tarih: 10.04.2017
Son Tarih: 19.04.2024
İş Sayısı: 12
Ciro: 183.142.760,62 TL
Keşif/Bedel (x): -6,69%
TOPLAM (TL.)
İş Sayısı: 12
Toplam Ciro: 183.142.760,62 TL
Keşif/Bedel (x): -6,69%
En Büyük İş: 37.820.000,00 TL

ETKİNLİK
2025/659613 ihale kayıt nolu ve yaklaşık maliyeti **65.788.183,01 TL** olarak açıklanan
İstanbul Gençlik Spor İl Md idaresinin çıktığı ihaleye teklif verdi. İlk belirlemelere göre elenmesi muhtemel gözüküyor.
Haberi için BKZ Sayfa 65

● HAZIR TEKNİK İNŞAAT AŞ
İmran Müjdeci Yönetim Kurulu Başkanı
Çengeldere Mah. Çengeldere Cad. No: 110A Beykoz İstanbul
 # - 30.12.2024 - Yönetim & Temsil: İMRAN MÜJDECİ (Yönetim Kurulu Başkanı) 20.12.2027 tarihine kadar şirketi münferiden temsile yetkili.(İSMET ŞAHİN'in önceki bu görevi sona erdi.)(30.12.2024 11239 1095 ANONİM ŞİRKET (YÖNETİM - TEMSİL VE DİGER))

 # - 31.08.2023 - Temsil: RECEP HAZİR (Müdür) (İş Geliştirme Sorumlusu) Aksi bir karar alınıncaya kadar 2'nci derece imza yetkisi ile iç yönergede belirtilen şekilde (İç Yönerge: 28.08.2023 10902 72 TEMSİL İÇ YÖNERGESİ (TTK - M.371 - F.7)) şirketi münferiden temsile sınırlı yetkili.
(31.08.2023 10904 1208 ANONİM ŞİRKET (YÖNETİM - TEMSİL VE DİGER))

 # - 20.07.2023 - Sermaye ve Ortaklık Yapısı: Sermaye 50 bin TL. (50 bin pay) 25 bin 500 pay RECEP HAZİR, 24 bin 500 pay İSMET ŞAHİN.
 # - 20.07.2023 - Yönetim & Temsil: İSMET ŞAHİN (Yönetim Kurulu Başkanı) Kuruluştan itibaren ilk 3 yıl için şirketi münferiden temsile yetkili. (20.07.2023 10875 1017 ANONİM ŞİRKET (KURULUŞ))
 # - TSN: 470455-5 İSTANBUL

ETKİNLİK
2025/588239 ihale kayıt nolu ve yaklaşık maliyeti **2.335.840.999,64 TL** olarak açıklanan
Sanayi Teknoloji Bakanlığı Sanayi Böl Gn Md idaresinin çıktığı ihaleye üyesi olduğu ortak girişim teklif verdi.İlk belirlemelere göre elenmeleri muhtemel gözüküyor.
Haberi için BKZ Sayfa 68

● HIDIR KAYA KAYA İNŞAAT
Hıdır Kaya Genel Müdür
Bahabey Cad. No,135/15 Bahçelievler Mah. Çorum
Yönetimi ;Hıdır Kaya (Sahibi)
BİTİRDİĞİ İŞLER (TL.)
İlk Tarih: 31.10.2013
Son Tarih: 08.02.2014
İş Sayısı: 1
Ciro: 1.154.980,70 TL
Keşif/Bedel (x): -46,99%
TOPLAM (TL.)
İş Sayısı: 1
Toplam Ciro: 1.154.980,70 TL
Keşif/Bedel (x): -46,99%
En Büyük İş: 1.154.980,70 TL

ETKİNLİK
2025/644303 ihale kayıt nolu ve yaklaşık maliyeti **149.993.022,72 TL** olarak açıklanan
Tunceli İl Özel İdare idaresinin çıktığı ihaleye üyesi olduğu iş ortaklığı teklif verdi.İlk belirlemelere göre elenmeleri muhtemel gözüküyor.
Haberi için BKZ Sayfa 66

● HÜLAGÜ HAN İNŞAAT NAK GAYR SAN LTD
Abdullah Hülagü Genel Müdür/Sahibi
Cumhuriyet Mahallesi Mimar Sinan Caddesi No:25/1 20300 Sarayköy/Denizli
Sermaye ve Ortaklık Yapısı: Sermaye 500 bin TL. (1000 pay) Aydın Hülagü 1000 pay. (Tek Pay Sahipli Limited Şirket) (17.06.2021 10351 92)
Yönetim: Aydın Hülagü (Sahibi/Şirket Müdürü) aksi karar alınana kadar münferiden temsile yetkili. (17.06.2021 10351 92)
BİTİRDİĞİ İŞLER (TL.)
İlk Tarih: 15.08.2019
Son Tarih: 06.06.2023
İş Sayısı: 7
Ciro: 48.878.313,00 TL
Keşif/Bedel (x): 0,73%
TOPLAM (TL.)
İş Sayısı: 7
Toplam Ciro: 48.878.313,00 TL
Keşif/Bedel (x): 0,73%
En Büyük İş: 34.000.000,00 TL

ETKİNLİK
2025/672140 ihale kayıt nolu ve yaklaşık maliyeti **258.804.626,59 TL** olarak açıklanan
Denizli Büyükşehir DESKİ Plan Yat İnş Dai Bşk idaresinin çıktığı ihaleye üyesi olduğu iş ortaklığı teklif verdi.İlk belirlemelere göre elenmeleri muhtemel gözüküyor.
Haberi için BKZ Sayfa 59

● HÜSAMETTİN PEKER İNŞ TAAH LTD
Erdal Peker Genel Müdür
Pınarbaşı Mah. Berkcan Apt. No.10 K.5 Tatvan Bitlis
Tel: 0312 442 07 35 - 0312 442 07 35 - 438 93 67
Sermaye ve Ortaklık Yapısı : Sermaye 4 milyon 800 bin TL. (480 pay) Erdal Peker 160 pay, Nafiz Peker 160 pay, Mesut Peker 160 pay. (12.03.2018 9534 734)
Yönetim: Erdal Peker (Şirket Müdürü) aksi karar alınana kadar münferiden temsil ve ilzama yetkili. (12.03.2018 9534 734)
BİTİRDİĞİ İŞLER (TL.)
İlk Tarih: 18.05.2015
Son Tarih: 13.05.2024
İş Sayısı: 6
Ciro: 1.016.023.700,72 TL
Keşif/Bedel (x): -9,41%
TOPLAM (TL.)
İş Sayısı: 6
Toplam Ciro: 1.016.023.700,72 TL
Keşif/Bedel (x): -9,41%
En Büyük İş: 712.000.000,00 TL

ETKİNLİK
2025/630798 ihale kayıt nolu ve yaklaşık maliyeti **106.934.864,34 TL** olarak açıklanan
Kocaeli Büyükşehir Üstyapı Şb Md idaresinin çıktığı ihaleye teklif verdi. İlk belirlemelere göre elenmesi muhtemel gözüküyor.
Haberi için BKZ Sayfa 67

● ILICAK PROJE TAAHHÜT İNŞ TEMZ İTH AŞ
Hüseyin Abı Yönetim Kurulu Başkanı - Sahibi
Şerefiye Mah. Çavuşbaşı Cad. Urartu İş Merkezi. No:10/22 İpekyolu/Van
- 28.12.2023 - Sermaye Arttırımı: Sermaye 10 milyon TL. (Bin pay) (Payların hepsi nama yazılı) (28.12.2023 10989 3026 ANONİM ŞİRKET (SERMAYE ARTIRIMI))

- 16.06.2023 - Yönetim: Hüseyin Abi (Yönetim Kurulu Başkanı) 13.6.2026 tarihine kadar şirketi müünferiden temsile yetkili. (16.06.2023 10854 301 ANONİM ŞİRKET (UNVAN DEGİŞİKLİGİ))

- 16.06.2023 - Ünvan Değişikliği: Ilıcak Proje Anonim Şirketi (Önceki: Ilıcak Proje Taahhüt İnşaat Temizlik İthalat İhracat Sanayi ve Ticaret Anonim Şirketi) (16.06.2023 10854 301 ANONİM ŞİRKET (UNVAN DEGİŞİKLİGİ))

- Sermaye ve Ortaklık Yapısı: Sermaye 1 milyon TL. (10 bin pay) Hüseyin Abı 10 bin pay. (26.04.2017 9314 473)
Yönetim: Hüseyin Abı (Yönetim Kurulu Başkanı) 10.7.2023 tarihine kadar münferiden temsile

- 16.10.2018 - Adres Değişikliği: Önceki Adres: Vali Mithat Bey Mah. Gündüz Sk. Yakamoz 5 / 25 İpekyolu/Van. Son Adres; Halilağa Mah Kazımkarabekir Blv Zübeyir Oğulları Apt No:141/A İpekyolu/Van (16.10.2018 9682 86 ANONİM ŞİRKET (TADİL))

- 26.04.2017 - Kuruluş Sermaye ve ortaklık Yapısı: Sermaye 1 milyon TL. (10 bin pay) Hüseyin Abı 10 bin pay. (26.04.2017 9314 473 ANONİM ŞİRKET (KURULUŞ)
- 26.04.2017 - Kuruluş Yönetim: Hüseyin Abı (Yönetim Kurulu Başkanı) 10.7.2023 tarihine kadar münferiden temsile yetkili. (26.04.2017 9314 473 ANONİM ŞİRKET (KURULUŞ))
- TSN: VAN 1345/İPEKYOLU
BİTİRDİĞİ İŞLER (TL.)
İlk Tarih: 16.09.2022
Son Tarih: 20.05.2025
İş Sayısı: 2
Ciro: 240.398.000,00 TL
Keşif/Bedel (x): -15,40%
TOPLAM (TL.)
İş Sayısı: 2
Toplam Ciro: 240.398.000,00 TL
Keşif/Bedel (x): -15,40%
En Büyük İş: 167.900.000,00 TL

ETKİNLİK
2025/648841 ihale kayıt nolu ve yaklaşık maliyeti **354.428.723,20 TL** olarak açıklanan
Van İl Milli Eğt Md idaresinin çıktığı ihaleye teklif verdi.İlk belirlemelere göre idarenin aşırı düşük teklif açıklamaları (ADTS) istemesi muhtemel gözüküyor.
Haberi için BKZ Sayfa 65

● İLBEY TAAHHÜT İNŞAAT AŞ
İlhan Kuşan Yönetim Kurulu Başkanı
Alipaşa Mahallesi Suvaroğlu Cad. No: 30/C İpekyolu Van
Yönetim: İlhan Kuşan (Yönetim Kurulu Başkanı) 18.8.2025 tarihine kadar şirketi münferiden temsile yetkili. (06.09.2022 10654 115)
Sermaye ve Ortaklık Yapısı: Sermaye 200 bin TL. (2 bin pay) Bin 20 pay Cihan Kuşan, 980 pay Fırat Kuşan. (13.02.2017 9262 84)
Adres Değişikliği: Önceki Adres; Şerefiye Mah. Milli Egemenlik Cad. 13 65100 İpekyolu/Van. Son Adres; Alipaşa Mahallesi Suvaroğlu Cad. No: 30/C İpekyolu Van (06.09.2022 10654 115)

ETKİNLİK
2025/648841 ihale kayıt nolu ve yaklaşık maliyeti **354.428.723,20 TL** olarak açıklanan
Van İl Milli Eğt Md idaresinin çıktığı ihaleye üyesi olduğu ortak girişimteklif verdi. İlk belirlemelere göre idarenin ortak girişimden aşırı düşük teklif açıklamaları (ADTS) istemesi muhtemel gözüküyor.
Haberi için BKZ Sayfa 65

● İLHAN ÖZMEN
İlhan Özmen Genel Müdür / Sahibi
Sürsürü Mah Sokullu Sk No:42/A/14 Merkez/Elazığ
Tel: 0424 225 25 08
Faks: 0424 225 25 09
Yönetim: İlhan Özmen (Sahibi) (16.03.2015 8779 175)
BİTİRDİĞİ İŞLER (TL.)
İlk Tarih: 25.08.2015
Son Tarih: 12.11.2024
İş Sayısı: 14
Ciro: 24.065.851,23 TL
Keşif/Bedel (x): -22,39%
TOPLAM (TL.)
İş Sayısı: 14
Toplam Ciro: 24.065.851,23 TL
Keşif/Bedel (x): -22,39%
En Büyük İş: 5.787.000,00 TL

ETKİNLİK
2025/676254 ihale kayıt nolu ve yaklaşık maliyeti **40.900.000,00 TL** olarak açıklanan
Kahramanmaraş Elbistan Bld İhale Servisi idaresinin çıktığı ihaleye teklif verdi. İlk belirlemelere göre elenmesi muhtemel gözüküyor.
Haberi için BKZ Sayfa 61

● İLYAS SOSAN İLSAN MÜH ve YAPI İNŞ
İlyas Sosan Genel Müdür / Sahibi
Sunay Mahallesi Kurtuluş Caddesi No: 32/A Merkez 49100 Muş
Tel: 0532 420 82 95
Yönetim: İlyas Sosan (İşletme Sahibi) (10.12.2014 8712 1380)
DEV. EDEN İŞL. (TL.)
İlk Tarih: 01.11.2024
Son Tarih: 01.07.2025
İş Sayısı: 1
Ciro: 35.777.000,00 TL
Keşif/Bedel (x): -24,93%
BİTİRDİĞİ İŞLER (TL.)
İlk Tarih: 13.06.2016
Son Tarih: 20.12.2023
İş Sayısı: 5
Ciro: 54.308.470,00 TL
Keşif/Bedel (x): -24,54%
TOPLAM (TL.)
İş Sayısı: 6
Toplam Ciro: 90.085.470,00 TL
Keşif/Bedel (x): -24,69%
En Büyük İş: 35.777.000,00 TL

ETKİNLİK
2025/644515 ihale kayıt nolu ve yaklaşık maliyeti **119.231.906,53 TL** olarak açıklanan
Aydın Adnan Menderes Üniversitesi Yapı Işl Tek Dai Bşk idaresinin çıktığı ihaleye üyesi olduğu iş ortaklığı teklif verdi.İlk belirlemelere göre elenmeleri muhtemel gözüküyor.
Haberi için BKZ Sayfa 64

● İNCİYOL PETROL NAKLİYE İNŞAAT AŞ
Mehmet İnci Yönetim Kurulu Bşk
Safak Mahallesi Barış Bulvarı İnci Apt No: 4/C Batman
Tel: 0532 707 90 17 - 0488 212 44 65
Faks: 0488 212 44 65
Sermaye ve Ortaklık Yapısı: Sermaye 19 milyon TL. (190 bin pay) Mehmet İnci 188 bin 100 pay, Yaşar İnci 1900 pay. (03.12.2021 10465 872)
Yönetim: Mehmet İnci (Yönetim Kurulu Başkanı) 19.4.2024 tarihine kadar münferiden temsile yetkili. (26.04.2021 10316 180)
BİTİRDİĞİ İŞLER (TL.)
İlk Tarih: 30.05.2016
Son Tarih: 07.03.2025
İş Sayısı: 28
Ciro: 411.070.896,95 TL
Keşif/Bedel (x): -25,17%
TOPLAM (TL.)
İş Sayısı: 28
Toplam Ciro: 411.070.896,95 TL
Keşif/Bedel (x): -25,17%
En Büyük İş: 47.890.584,80 TL

ETKİNLİK
2025/612926 ihale kayıt nolu ve yaklaşık maliyeti **94.409.895,10 TL** olarak açıklanan
Karayolları 13 Bölge Md Antalya idaresinin çıktığı ihaleye teklif verdi. İlk belirlemelere göre elenmesi muhtemel gözüküyor.
Haberi için BKZ Sayfa 62

● İNNOVATÖR İNŞAAT EMLAK LTD
Ali Kaya Müdür - Mehmet Kaya Müdür
Mezopatamya Mah. 326 Sk. No: 2B İçKapı No: 18 Kayapınar Diyarbakır
Tel: 0533 771 14 15
 # - 15.03.2024 - Yönetim: MEHMET KAYA (Müdür) Aksi bir karar alınana kadar şirketi münferiden temsile yetkili. (15.03.2024 11044 9 LİMİTED ŞİRKET (YÖNETİM (MÜDÜR) - TEMSİL VE DİGER))

 # - 05.02.2024 - Sermaye ve Ortaklık Yapısı: Sermaye 3 milyon TL. (Bin pay) STAR PLUS YAPI İNŞAAT EMLAK OTOMOTİV CANLI HAYVAN PETROL SANAYİ ve TİCARET LTD ŞTİ bin pay. (Tek PaySahipli Limited Şirket) -/- Yönetim: STAR PLUS YAPI İNŞAAT EMLAK OTOMOTİV CANLI HAYVAN PETROL SANAYİ ve TİCARET LTD ŞTİ adına ALİ KAYA (Müdür) Aksi bir karar alınıncaya kadar şirketi münferiden temsile yetkili. (05.02.2024 11015 563 LİMİTED ŞİRKET (KURULUŞ))
 # - TSN: DİYARBAKIR 44730
#########

ETKİNLİK
2025/604003 ihale kayıt nolu ve yaklaşık maliyeti **1.766.611.675,04 TL** olarak açıklanan
TOKİ Toplu Konut İdare Bşk idaresinin çıktığı ihaleye üyesi olduğu ortak girişim teklif verdi.İlk belirlemelere göre elenmeleri muhtemel gözüküyor.
Haberi için BKZ Sayfa 63

● İNNOVATÖR İNŞAAT+STAR PLUS
Ali Kaya Müdür - Mehmet Kaya Müdür + Numan Erdoğan Genel Müdür / Sahibi
Mezopatamya Mah. 326 Sk. No: 2B İçKapı No: 18 Kayapınar Diyarbakır
Tel: 0533 771 14 15 + Numan Erdoğan: 0533 216 10 23 - Satış Ofisi :0507 260 15 84
https://www.staryapi.com.tr/

ETKİNLİK
2025/604003 ihale kayıt nolu ve yaklaşık maliyeti **1.766.611.675,04 TL** olarak açıklanan
TOKİ Toplu Konut İdare Bşk idaresinin çıktığı ihaleye teklif verdi. İlk belirlemelere göre elenmesi muhtemel gözüküyor.
Haberi için BKZ Sayfa 63

● İNTRON BİLİŞİM YAZILIM TANITIM LTD
http://www.intron.com.tr/
Mansuroğlu Mah. 284/1 Sok. No.6 K.2 Bayraklı İzmir
Tel: 0232 462 67 38 - 0216 553 13 33 - 0312 473 38 25
Faks::0232 462 67 37
Sermaye ve Ortaklık Yapısı : Sermaye 150 bin TL (Bin Pay) İsmail Can 990 Pay, Belgin Sarper 10 Pay (23 Ağustos 2011/7886-155)
Yönetim : Ortaklar Kurulu, kuruluşta (18 Eylül 2009) 15 yıl süre ile İsmail Can'ı münferit imzası ile şirketi temsil ve ilzama yetkili kıldı (30 Eylül 2009/7407-107)
BİTİRDİĞİ İŞLER (TL.)
İlk Tarih: 10.01.2014
Son Tarih: 09.11.2020
İş Sayısı: 3
Ciro: 3.546.663,30 TL
Keşif/Bedel (x): -31,55%
TOPLAM (TL.)
İş Sayısı: 3
Toplam Ciro: 3.546.663,30 TL
Keşif/Bedel (x): -31,55%
En Büyük İş: 1.633.333,30 TL

ETKİNLİK
2025/692698 ihale kayıt nolu ve yaklaşık maliyeti **17.359.802,30 TL** olarak açıklanan
Kırklareli İl Emniyet Md idaresinin çıktığı ihaleye teklif verdi. İlk belirlemelere göre elenmesi muhtemel gözüküyor.
Haberi için BKZ Sayfa 70

● İSMAİL ŞAHİN ŞENOL
İsmail Şahin Şenol Genel Müdür - Sahibi
Ambar Mah. 24 Cadde No: 11 Melikgazi Kayseri
 # - 19.02.2025 - Yönetim: İSMAİL ŞAHİN ŞENOL (Sahibi) (19.02.2025 11275 874 GERÇEK KİŞİ TİCARİ İŞLETMESİ (KURULUŞ))
 # - TSN: KAYSERİ 64520

ETKİNLİK
2025/357521 ihale kayıt nolu ve yaklaşık maliyeti **13.584.181,23 TL** olarak açıklanan
Kayseri Büyükşehir KASKİ Yat İnş Dai Bşk idaresinin YAPIM ihalesi ile ilgili sözleşme bilgileri (Sonuç İlanı) yayınlandı.
Haberi için BKZ Sayfa 55

● KADİR KAYA KAYA MÜHENDİSLİK
Kadir Kaya Genel Müdür
İcadiye Mah Hürriyet Cad. No:43/20 23300 Merkez/Elazığ
Yönetim: Kadir Kaya (Sahibi) (14.03.2014 8528 655)
BİTİRDİĞİ İŞLER (TL.)
İlk Tarih: 12.04.2017
Son Tarih: 29.12.2023
İş Sayısı: 6
Ciro: 4.872.646,60 TL
Keşif/Bedel (x): -31,27%
TOPLAM (TL.)
İş Sayısı: 6
Toplam Ciro: 4.872.646,60 TL
Keşif/Bedel (x): -31,27%
En Büyük İş: 1.347.282,00 TL

ETKİNLİK
2025/684723 ihale kayıt nolu ve yaklaşık maliyeti **14.331.503,51 TL** olarak açıklanan
Elazığ İl Özel İdare idaresinin çıktığı ihaleye teklif verdi. İlk belirlemelere göre elenmesi muhtemel gözüküyor.
Haberi için BKZ Sayfa 58

● KADİR PETROL ÜRN İNŞ SAN TİC LTD ŞTİ
Mehmet Cemil Gündem Genel Müdür - Şirket Ortağı
Fatih Mah. 3320 Sk. No:27 İç Kapı No:2 72070 Batman
Tel: 0488 215 96 57 - 0545 275 73 31
Faks: 0488 212 96 56
 # - 08.01.2025 - Adres Değişikliği: Yeni Adres; Fatih Mah. 3320 Sk. No:27 İç Kapı No: 2 72070 Batman
--- Eski Adres; TPAO Bulvarı Petrol Mahallesi Günaydın Apt. No: 580/1 Batman (08.01.2025 11245 693 LİMİTED ŞİRKET (ADRES DEĞİŞİKLİGİ))

DEV. EDEN İŞL. (TL.) # - 31.05.2024 - Sermaye ve Ortaklık Yapısı: Sermaye 100 milyon TL. (Bin pay) 350 pay MEHMET CEMİL GÜNDEM, 350 pay YUSUF GÜNES 300 pay MEHMET NECAT GÜNDEM (31.05.2024 11094 915 LİMİTED ŞİRKET (SERMAYE ARTIRIMI))
İlk Tarih: 16.09.2024
Son Tarih: *# - 07.12.2020 - Yönetim: MEHMET CEMİL GÜNDEM (Müdür) Aksi bir karar alınana kadar şirketi münferiden temsile yetkili. (07.12.2020 10218 878 LİMİTED ŞİRKET (YÖNETİM (MÜDÜR) - TEMSİL VE DİGER))*
30.09.2027
İş Sayısı: *# - TSN: BATMAN 3858* 2
#########
Ciro: *Sermaye ve Ortaklık Yapısı: Sermaye 22 milyon TL. (10 bin pay) Mehmet Cemil Gündem 3 bin 500 pay, Yusuf Güneş 3 bin 500 pay, Mehmet Necat Gündem 3 bin pay. (09.01.2018 9490 1253)*
381.203.800,00 TL
Keşif/Bedel (x): -23,84%
BİTİRDİĞİ İŞLER (TL.)
İlk Tarih: 14.06.2012
Son Tarih: 04.03.2025
İş Sayısı: 16
Ciro: 220.904.966,00 TL
Keşif/Bedel (x): -21,10%
TOPLAM (TL.)
İş Sayısı: 18
Toplam Ciro: 602.108.766,00 TL
Keşif/Bedel (x): -22,85%
En Büyük İş: 245.845.800,00 TL

ETKİNLİK
2025/627023 ihale kayıt nolu ve yaklaşık maliyeti **996.622.460,79 TL** olarak açıklanan
Diyarbakır Büyükşehir Mali Hiz Md idaresinin çıktığı ihaleye üyesi olduğu ortak girişim teklif verdi. Ortak Girişim (OG) olarak

verdikleri teklif ilk belirlemelere göre makul teklif olarak dikkat çekti ve ihaleyi kazanmaları muhtemel gözüküyor.
Haberi için BKZ Sayfa 60

● KANDAŞOĞLU İNŞAAT NAKLİYAT SAN TİC LTD
Necmi Kandaşoğlu Genel Müdür
Bahçivan Zübeyde Hanım Caddesi No: 114 Van
Tel: 0442 214 30 40
Sermaye ve Ortaklık Yapısı: Sermaye 3 milyon TL. (6 bin pay) Necmi Kandaşoğlu 5 bin 700 pay, Metin Kandaşoğlu 300 pay. (02.01.2014 8477 1532)
Yönetim: Necmi Kandaşoğlu (Şirket Müdürü)
BİTİRDİĞİ İŞLER (TL.)
İlk Tarih: 02.06.2012
Son Tarih: 16.11.2022
İş Sayısı: 2
Ciro: 12.982.840,00 TL
Keşif/Bedel (x): -16,13%
TOPLAM (TL.)
İş Sayısı: 2
Toplam Ciro: 12.982.840,00 TL
Keşif/Bedel (x): -16,13%
En Büyük İş: 12.634.040,00 TL
ETKİNLİK
2025/648841 ihale kayıt nolu ve yaklaşık maliyeti **354.428.723,20 TL** olarak açıklanan
Van İl Milli Eğt Md idaresinin çıktığı ihaleye teklif verdi. İlk belirlemelere göre elenmesi muhtemel gözüküyor.
Haberi için BKZ Sayfa 65

● KANDEMİR DANIŞMANLIK MİM MÜH AŞ
Kıyasettin Demir Yönetim Kurulu Başkanı
Konacık Mah. Şeyh Şamil Sk. No:3 / A1 Bodrum/Muğla
Tel: 0252 363 95 95
http://www.bodrumkandemirinsaat.com/
Sermaye ve Ortaklık Yapısı: Sermaye 1 milyon TL. (40 bin pay) Kıyasettin Demir 40 bin pay. (17.03.2020 10038 681)
Yönetim: Kıyasettin Demir (Yönetim Kurulu Başkanı) 3 yıl süreyle münferiden temsile yetkili. (17.03.2020 10038 681)
BİTİRDİĞİ İŞLER (TL.)
İlk Tarih: 19.10.2022
Son Tarih: 17.12.2024
İş Sayısı: 6
Ciro: 128.012.450,70 TL
Keşif/Bedel (x): -15,29%
TOPLAM (TL.)
İş Sayısı: 6
Toplam Ciro: 128.012.450,70 TL
Keşif/Bedel (x): -15,29%
En Büyük İş: 63.500.000,00 TL
ETKİNLİK
2025/576461 ihale kayıt nolu ve yaklaşık maliyeti **102.207.922,26 TL** olarak açıklanan
Eskişehir Anadolu Üniversitesi Yap İşl Tek Dai Bşk idaresinin çıktığı ihaleye üyesi olduğu ortak girişim teklif verdi.İlk belirlemelere göre elenmeleri muhtemel gözüküyor.
Haberi için BKZ Sayfa 64

● KANDEMİR DANIŞMANLIK+YILDIRIMLAR İNŞAAT
Kıyasettin Demir Yönetim Kurulu Başkanı + Selahaddin Yıldırım Genel Müdür
Konacık Mah. Şeyh Şamil Sk. No:3 / A1 Bodrum/Muğla
Tel: 0252 363 95 95
http://www.bodrumkandemirinsaat.com/
ETKİNLİK
2025/576461 ihale kayıt nolu ve yaklaşık maliyeti **102.207.922,26 TL** olarak açıklanan
Eskişehir Anadolu Üniversitesi Yap İşl Tek Dai Bşk idaresinin çıktığı ihaleye teklif verdi. İlk belirlemelere göre elenmesi muhtemel gözüküyor.
Haberi için BKZ Sayfa 64

● KAR ASFALT YOL YAPIM İNŞ SAN ve TİC AŞ
Erol Üçüncü Yönetim Kurulu Başkan - Şenol Üçüncü Yönetim Kurulu Başkan Yardımcısı
Pelitli Mah 4415. Sk Kipsaş Sit No:29/4 Gebze/Kocaeli
Tel: 0262 751 23 23
Faks: 0262 75110 52
https://www.kar.biz.tr/
Sermaye ve Ortaklık Yapısı: Sermaye 5 milyon TL. (5 milyon pay) Erol Üçüncü 127 bin 500 pay, Şenol Üçüncü 127 bin 500 pay, Osman Üçüncü 50 bin pay, Hakkı Üçüncü 50 bin pay, Sezer Üçüncü 145 bin pay, Kıbsaş Karadeniz İnşaat ve Botan Sanayi ve Ticaret Anonim Şirketi 4 milyon 500 bin pay.
(01.08.2022 10629 470)
Yönetim: Erol Üçüncü (Yönetim Kurulu Başkanı), Şenol Üçüncü (Yönetim Kurulu Başkan Yardımcısı), Hakkı Üçüncü (Yönetim Kurulu Üyesi) 6.7.2024 tarihine kadar müştereken temsile yetkililer. (07.07.2021 10365 1283)
DEV. EDEN İŞL. (TL.)
İlk Tarih: 14.03.2025
Son Tarih: 31.12.2025
İş Sayısı: 1
Ciro: 46.404.758,21 TL
Keşif/Bedel (x): -48,49%
BİTİRDİĞİ İŞLER (TL.)
İlk Tarih: 10.05.2013
Son Tarih: 04.01.2025
İş Sayısı: 28
Ciro: 443.212.194,60 TL
Keşif/Bedel (x): -14,49%
TOPLAM (TL.)
İş Sayısı: 29
Toplam Ciro: 489.616.952,81 TL
Keşif/Bedel (x): -19,53%
En Büyük İş: 67.592.664,00 TL
ETKİNLİK
2025/632322 ihale kayıt nolu ve yaklaşık maliyeti **163.619.598,00 TL** olarak açıklanan
İstanbul Tuzla Bld Fen İşl Md idaresinin çıktığı ihaleye teklif verdi. İlk belirlemelere göre makul teklif olarak dikkat çekti ve ihaleyi kazanması muhtemel gözüküyor.
Haberi için BKZ Sayfa 60

● KARADENİZ AYAZ KONUT İNŞAAT AŞ
Ali Polat Yönetim Kurulu Başkanı
Kalecik Mahallesi Erciş Yolu Bul. No: 278 / A Tuşba Van
Tel: 0362 236 10 01 (Samsun Tel)
Sermaye Arttırımı: Sermaye 6 milyon TL. (6 bin pay) (Bütün paylar nama yazılı) (Sermaye Arttırımı & 29.12.2023 10990 2677)
Yönetim: Ali Polat (Yönetim Kurulu Başkanı) 3.10.2026 tarihine dek şirketi münferiden temsile yetkili. (06.10.2023 10930 339)
Sermaye ve Ortaklık Yapısı: Sermaye 2 milyon 500 bin TL. (2 bin 500 pay) Bin 300 pay Celal Şık, bin 200 pay Umut Kaya Yıldız. (Sermaye Arttırımı & 02.12.2022 10717 920)
DEV. EDEN İŞL. (TL.) *Merkez Nakli: Eski Merkez; Cumhuriyet Mahallesi Lozan Caddesi No: 3/1 Atakum Samsun. Yeni Merkez; Kalecik Mahallesi Erciş Yolu Bul. No: 278 Samsun (24/04/2019 9815 837*
İlk Tarih: *-# - TSN: VAN 416/TUŞBA* 31.05.2024
Son Tarih: 09.01.2026
İş Sayısı: 2
Ciro: 233.949.000,00 TL
Keşif/Bedel (x): -16,76%
BİTİRDİĞİ İŞLER (TL.)
İlk Tarih: 29.06.2020
Son Tarih: 26.02.2022
İş Sayısı: 1
Ciro: 4.321.000,00 TL
Keşif/Bedel (x): -35,29%
TOPLAM (TL.)
İş Sayısı: 3
Toplam Ciro: 238.270.000,00 TL
Keşif/Bedel (x): -17,19%
En Büyük İş: 124.450.000,00 TL
ETKİNLİK
2025/648841 ihale kayıt nolu ve yaklaşık maliyeti **354.428.723,20 TL** olarak açıklanan
Van İl Milli Eğt Md idaresinin çıktığı ihaleye üyesi olduğu ortak girişim teklif verdi.İlk belirlemelere göre elenmeleri muhtemel gözüküyor.
Haberi için BKZ Sayfa 65

● KARADENİZ AYAZ+ORÇE İNŞAAT
Ali Polat Yönetim Kurulu Başkanı + Orhan Çelik Genel Müdür/Sahibi
Kalecik Mahallesi Erciş Yolu Bul. No: 278 / A Tuşba Van
Tel: 0362 236 10 01 (Samsun Tel) + 0432 216 54 63
ETKİNLİK
2025/648841 ihale kayıt nolu ve yaklaşık maliyeti **354.428.723,20 TL** olarak açıklanan
Van İl Milli Eğt Md idaresinin çıktığı ihaleye teklif verdi. İlk belirlemelere göre elenmesi muhtemel gözüküyor.
Haberi için BKZ Sayfa 65

● KARMA GLOBAL İNŞAAT AŞ
Ahmet Azat Türkmen Yönetim Kurulu Başkanı
İlkbahar Mah. Medine Müdafii Cad. No: 50 Çankaya Ankara
Tel: 0312 491 13 14
Faks: 0312 491 13 15
https://www.arter-insaat.com.tr/
 # - 29.07.2024 - (29.07.2024 11131 262 HAMİLİNE PAY SENEDİ BASIM /DEĞİŞİM/DÖNÜŞÜM/ İPTALİ)

 # - 24.07.2024 - Sermaye ve Ortaklık Yapısı: Sermaye 10 milyon TL. (10 bin pay) 4 bin 900 pay (A Grubu) Ahmet Azat Türkmen. 5 bin 100 pay (B Grubu) Metin Alper Emer (24.07.2024 11128 1082 ANONİM ŞİRKET (TADİL))

 # - 01.12.2023 - Mehmet Ali Emer (İhale Takip Müdürü) 24.11.2026 tarihine dek şirketi münferiden sınırlı yetki ile temsile selahiyetli. (İç yönergede belirtilen şekilde) (01.12.2023 10970 462 ANONİM ŞİRKET (YÖNETİM - TEMSİL VE DİGER))

 # - 30.11.2023 - 10969 533 TEMSİL İÇ YÖNERGESİ (TTK - M.371 - F.7)

 # - 28.11.2023 - Ortaklık Yapısı: Şirketin tek pay sahipliği sona erdi. (28.11.2023 10967 550 TEK ORTAKLIK BİLGİSİ)

 # - 24.01.2022 - Yönetim: Ahmet Azat Türkmen (Yönetim Kurulu Başkanı) Kuruluştan itibaren ilk 3 yıl için şirketi münferiden temsile yetki.i. (24.01.2022 10501 778 ANONİM ŞİRKET (KURULUŞ))
 # - TSN: 470417 ANKARA
ETKİNLİK
2025/786152 ihale kayıt nolu ve yaklaşık maliyeti **1.274.248.211,34 TL** olarak açıklanan
TOKİ Toplu Konut İdare Bşk idaresinin çıktığı ihaleye üyesi olduğu ortak girişim teklif verdi. Ortak Girişim (OG) olarak verdikleri teklif ilk belirlemelere göre makul teklif olarak dikkat çekti ve ihaleyi kazanmaları muhtemel gözüküyor.
Haberi için BKZ Sayfa 69

● KARON İNŞAAT ORG SAN AŞ
Mustafa Üçüncü Yönetim Kurulu Başkanı
Mutlukent Mah Ulurırmak Sk No:17 Çankaya/Ankara
Tel: 0312 911 61 55 - Wapp: +(90) 532 061 19 67
https://www.karoninsaat.com/
Sermaye ve Ortaklık Yapısı: Sermaye 3 milyon TL. (2 bin pay) Mustafa Üçüncü 2 bin pay. (11.06.2021 10347 316)
Yönetim: Mustafa Üçüncü (Yönetim Kurulu Başkanı) 3 yıl süreyle münferiden temsile yetkili. (11.06.2021 10347 316)
BİTİRDİĞİ İŞLER (TL.)
İlk Tarih: 18.11.2024
Son Tarih: 16.02.2025
İş Sayısı: 1
Ciro: 3.635.761,00 TL
Keşif/Bedel (x): -2,05%
TOPLAM (TL.)
İş Sayısı: 1
Toplam Ciro: 3.635.761,00 TL
Keşif/Bedel (x): -2,05%
En Büyük İş: 3.635.761,00 TL
ETKİNLİK
2025/452083 ihale kayıt nolu ve yaklaşık maliyeti **84.292.106,83 TL** olarak açıklanan
Malatya Büyükşehir Dst Hiz Dai Bşk idaresinin YAPIM ihalesi ile ilgili üyesi olduğu iş ortaklığının sözleşme bilgileri (Sonuç İlanı) yayınlandı.
Haberi için BKZ Sayfa 54

● KEMAL KESKİN İNŞAAT LTD
Ali Keskin Müdürler Kurulu Başkanı - Bünyamin Keskin Şirket Müdürü - Ahmet Hilmi Keskin Şirket müdürü
Adnan Menderes Mah. M. Yazıcıoğlu Cad. Reserve Yapı No: 7/6 Osmaniye
Tel: 0 328 440 00 40
https://keskininsaatyapi.com.tr/
Sermaye ve Ortaklık Yapısı: Sermaye 2 milyon 500 bin TL. (10 bin hisse) 3 bin 300 hisse Bünyamin Keskin, 3 bin 300 hisse Ahmet Hilmi Keskin ve 3 bin 400 hisse Ali Keskin (20.02.2019 9771 136)
Yönetim: Ali Keskin (Müdürler Kurulu Başkanı) Şirketi münferiden temsile yetkili. /// Bünyamin Keskin (Şirket Müdürü) Münferiden şirketi temsile yetkili. /// Ahmet Hilmi Keskin (Şirket Müdürü) Münferiden şirketi temsile yetkili. (20.02.2019 9771 136)
Adres Değişikliği: Önceki Adres; İstiklal Mahallesi Çalık Süleyman Cad. No: 51 Osmaniye /// Son Adres; Adnan Menderes Mah. M. Yazıcıoğlu Cad. Reserve Yapı No: 7/6 Osmaniye (06.12.2022 10719 1235)
ETKİNLİK
2025/786152 ihale kayıt nolu ve yaklaşık maliyeti **1.274.248.211,34 TL** olarak açıklanan
TOKİ Toplu Konut İdare Bşk idaresinin çıktığı ihaleye üyesi olduğu ortak girişim teklif verdi.İlk belirlemelere göre elenmeleri muhtemel gözüküyor.
Haberi için BKZ Sayfa 69

● KEMAL KESKİN+BER GRUP
Ali Keskin Müdürler Kurulu Başkanı - Bünyamin Keskin Şirket Müdürü + Ahmet Hilmi Keskin Şirket müdürü
Adnan Menderes Mah. M. Yazıcıoğlu Cad. Reserve Yapı No: 7/6 Osmaniye
Tel: 0 328 440 00 40 + 0312 437 75 07
https://keskininsaatyapi.com.tr/
ETKİNLİK
2025/786152 ihale kayıt nolu ve yaklaşık maliyeti **1.274.248.211,34 TL** olarak açıklanan
TOKİ Toplu Konut İdare Bşk idaresinin çıktığı ihaleye teklif verdi. İlk belirlemelere göre elenmesi muhtemel gözüküyor.
Haberi için BKZ Sayfa 69

● KEMAL UĞUR UĞUR İNŞ EMLAK TAAHHÜT
Kemal Uğur Genel Müdür
Romancı Güzide Sabri Sokak No: 66/8 Gedikkaya Mah 28100 Giresun
Yönetim: Kemal Uğur (Sahibi) (16.03.2016 9033 943)
BİTİRDİĞİ İŞLER (TL.)
İlk Tarih: 28.06.2017
Son Tarih: 26.05.2024
İş Sayısı: 19
Ciro: 48.425.800,00 TL
Keşif/Bedel (x): -6,98%
TOPLAM (TL.)
İş Sayısı: 19
Toplam Ciro: 48.425.800,00 TL
Keşif/Bedel (x): -6,98%
En Büyük İş: 12.428.000,00 TL
ETKİNLİK
2025/466739 ihale kayıt nolu ve yaklaşık maliyeti **8.105.803,58 TL** olarak açıklanan
Giresun İl Sağlık Md idaresinin YAPIM ihalesi ile ilgili sözleşme bilgileri (Sonuç İlanı) yayınlandı.
Haberi için BKZ Sayfa 56

● KENAN YILDIRIM
Kenan Yıldırım Genel Müdür
Uzun Sokak Zafer Çarşısı Kat: 4 No: 306 Gazipaşa Mahallesi Trabzon
Tel: 0462 326 22 90
Yönetim; Kenan Yıldırım (Sahibi)
BİTİRDİĞİ İŞLER (TL.)
İlk Tarih: 05.04.2013
Son Tarih: 04.10.2017
İş Sayısı: 15
Ciro: 6.847.242,40 TL
Keşif/Bedel (x): -34,55%
TOPLAM (TL.)
İş Sayısı: 15
Toplam Ciro: 6.847.242,40 TL
Keşif/Bedel (x): -34,55%
En Büyük İş: 872.000,00 TL
ETKİNLİK
2025/615269 ihale kayıt nolu ve yaklaşık maliyeti **32.194.446,17 TL** olarak açıklanan
Trabzon Büyükşehir Yol Yapım Bakım Onarım Dai Bşk idaresinin çıktığı ihaleye üyesi olduğu ortak girişim teklif verdi. Ortak Girişim (OG) olarak verdikleri teklif ilk belirlemelere göre makul teklif olarak dikkat çekti ve ihaleyi kazanmaları muhtemel gözüküyor.
Haberi için BKZ Sayfa 58

● KENAN YILDIRIM+KURTKAYA İNŞAAT
Kadir Öztürk Genel Müdür + Mehmet Hacaahmetoğlu Genel Müdür
Gazıpaşa Mahallesi Uzun Sokak Zafer Çarşısı Kat: 4 No: 306 Trabzon
Tel: 0462 326 22 90 + /
BİTİRDİĞİ İŞLER (TL.)
İlk Tarih: 09.09.2022
Son Tarih: 15.06.2023
İş Sayısı: 3
Ciro: 16.542.928,00 TL
Keşif/Bedel (x): -11,02%
TOPLAM (TL.)
İş Sayısı: 3
Toplam Ciro: 16.542.928,00 TL
Keşif/Bedel (x): -11,02%
En Büyük İş: 8.927.350,00 TL
ETKİNLİK
2025/615269 ihale kayıt nolu ve yaklaşık maliyeti **32.194.446,17 TL** olarak açıklanan
Trabzon Büyükşehir Yol Yapım Bakım Onarım Dai Bşk idaresinin çıktığı ihaleye teklif verdi. İlk belirlemelere göre makul teklif olarak dikkat çekti ve ihaleyi kazanması muhtemel gözüküyor.
Haberi için BKZ Sayfa 58

● KERNEK İNŞAAT ve YAPI MLZ LTD
Ferhat Özdemir Genel Müdür - Sahibi
Seyitnizam Mah. Demirciler Sitesi 7 Cad. No: 37/37 Zeytinburnu İstanbul
Tel: 0212 674 97 28
Faks: 0212 674 97 28
http://www.kernek.com.tr/
Sermaye ve Ortaklık Yapısı: Sermaye 3 milyon TL. (120 bin pay) Ferhat Özdemir 120 bin pay. (Tek Pay Sahipli Limited Şirket) (Pay Devri & 15.12.2023 10980 601)
Yönetim: Ferhat Özdemir (Müdür) Aksi bir karar alınana kadar şirketi münferiden temsile yetkili. (Kuruluş & 17.02.2016 9013 689)
ETKİNLİK
2025/659613 ihale kayıt nolu ve yaklaşık maliyeti **65.788.183,01 TL** olarak açıklanan
İstanbul Gençlik Spor İl Md idaresinin çıktığı ihaleye teklif verdi. İlk belirlemelere göre elenmesi muhtemel gözüküyor.
Haberi için BKZ Sayfa 65

● KERVAN EKE OTOMASYON TMZLK LTD
Ferhat Güven Genel Müdür
Yuvam Sokak Çimen Sitesi B Blok No: 8 Kat: 6 Daire: 66 Hürriyet Bilecik
Tel: 0228 213 00 25 - 0228 213 00 80 - 0541 49 780 49
Sermaye ve Ortaklık Yapısı: Sermaye 300 bin TL. (12 bin pay) Ferhat Güven 12 bin pay. (Tek Pay Sahipli Limited Şirket) (23.08.2017 9395 1136)
Yönetim: Ferhat Güven (Sahibi/Şirket Müdürü) aksi karar alınana kadar münferiden temsile yetkili. (23.08.2017 9395 1136)
BİTİRDİĞİ İŞLER (TL.)
İlk Tarih: 13.01.2017
Son Tarih: 31.12.2023
İş Sayısı: 7
Ciro: 29.939.330,20 TL
Keşif/Bedel (x): 37,05%
TOPLAM (TL.)
İş Sayısı: 7
Toplam Ciro: 29.939.330,20 TL
Keşif/Bedel (x): 37,05%
En Büyük İş: 15.235.926,20 TL
ETKİNLİK
2025/720053 ihale kayıt nolu ve yaklaşık maliyeti **23.777.998,55 TL** olarak açıklanan
Bilecik Osmaneli Bld Fen İşl Md idaresinin çıktığı ihaleye teklif verdi. İlk belirlemelere göre elenmesi muhtemel gözüküyor.
Haberi için BKZ Sayfa 68

● KIRMIZITAŞLAR İNŞAAT GIDA PET OTOM LTD
Osman Kırmızıtaş Genel Müdür
Beş Eylül Mahallesi Atatürk Bulvarı No: 80/P-10 Alaşehir/Manisa
Tel: 0236 653 50 76
Sermaye ve Ortaklık Yapısı: Sermaye 1 milyon 200 bin TL. (48 bin pay) Osman Kırmızıtaş 1000 pay. (Tek Pay Sahipli Limited Şirket) (31.01.2018 9506 837)
Yönetim: Osman Kırmızıtaş (Sahibi/Şirket Müdürü) aksi karar alınana kadar münferiden temsil ve ilzama yetkili. (26.03.2014 8536 151)
Adres Değişikliği: Eski Adres: Gelibolu Cad No:54 Alaşehir/Manisa - Yeni Adres: Beş Eylül Mahallesi Atatürk Bulvarı No: 80/P-10 Alaşehir/Manisa (03.01.2019 9737 947)
DEV. EDEN İŞL. (TL.)
İlk Tarih: 28.10.2024
Son Tarih: 31.10.2026
İş Sayısı: 2
Ciro: 99.445.000,00 TL
Keşif/Bedel (x): -20,55%
BİTİRDİĞİ İŞLER (TL.)
İlk Tarih: 17.10.2011
Son Tarih: 11.08.2024
İş Sayısı: 35
Ciro: 311.192.971,17 TL
Keşif/Bedel (x): -13,85%
TOPLAM (TL.)
İş Sayısı: 37
Toplam Ciro: 410.637.971,17 TL
Keşif/Bedel (x): -15,57%
En Büyük İş: 79.800.000,00 TL
ETKİNLİK
2025/644515 ihale kayıt nolu ve yaklaşık maliyeti **119.231.906,53 TL** olarak açıklanan
Aydın Adnan Menderes Üniversitesi Yapı İşl Tek Dai Bşk idaresinin çıktığı ihaleye teklif verdi. İlk belirlemelere göre elenmesi muhtemel gözüküyor.
Haberi için BKZ Sayfa 64

● KIZILER İNŞAAT ve TİCARET LTD
Uğur Kızıl Genel Müdür
Cemalpaşa Mah 63012 Sk Şeher Özkal Apt No: 8 Asma Kat Seyhan Adana
Tel: 0322 458 48 56 - 36
Faks: 0322 458 71 36
http://www.kiziler.com.tr
Sermaye ve Ortaklık Yapısı: Sermaye 500 bin TL. (2 bin 500 hisse) 2 bin 375 hisse Uğur Kızıl, 125 pay Nevin Kızıl. (17 Nisan 2008 - 7044)
Yönetim; Uğur Kızıl (Sahibi)
BİTİRDİĞİ İŞLER (TL.)
İlk Tarih: 30.05.2013
Son Tarih: 31.12.2023
İş Sayısı: 18
Ciro: 46.263.000,00 TL
Keşif/Bedel (x): -14,31%
TOPLAM (TL.)
İş Sayısı: 18
Toplam Ciro: 46.263.000,00 TL
Keşif/Bedel (x): -14,31%
En Büyük İş: 6.925.000,00 TL
ETKİNLİK
2025/446516 ihale kayıt nolu ve yaklaşık maliyeti **10.650.000,00 TL** olarak açıklanan

TİGEM Tarım İşlt Gn Md Ankara idaresinin YAPIM ihalesi ile ilgili sözleşme bilgileri (Sonuç İlanı) yayınlandı.
Haberi için BKZ Sayfa 50

● KİBRİTÇİ İNŞAAT TAAH TUR SAN ve TİC LTD
Süheyla Kibritçi Genel Müdür
Emniyet Evleri Mah Büyükdere Cad Sapphire No:1/127 Kağıthane/İstanbul
Tel: 0212 213 77 66 - 61 - 68
Faks: 0212 213 77 69
http://www.kibritciinsaat.com.tr
Sermaye ve Ortaklık Yapısı: Sermaye 10 milyon TL. (400 bin pay) Süheyla Kibritçi 380 bin pay, Orçun Kibritçi 20 bin pay. (24.11.2020 10209 487)
Yönetim: Süheyla Kibritçi (Şirket Müdürü) 15 yıl süreyle münferiden temsile yetkili. . (3 Ağustos 2009 / 7367)
DEV. EDEN İŞL. (TL.)
İlk Tarih: 13.08.2024
Son Tarih: 04.02.2026
İş Sayısı: 1
Ciro: 1.059.616.161,61 TL
Keşif/Bedel (x): 7,85%
BİTİRDİĞİ İŞLER (TL.)
İlk Tarih: 27.01.2012
Son Tarih: 07.12.2022
İş Sayısı: 10
Ciro: 178.508.777,99 TL
Keşif/Bedel (x): -11,34%
TOPLAM (TL.)
İş Sayısı: 11
Toplam Ciro: 1.238.124.939,60 TL
Keşif/Bedel (x): 4,59%
En Büyük İş: 1.059.616.161,61 TL
ETKİNLİK
2025/588239 ihale kayıt nolu ve yaklaşık maliyeti **2.335.840.999,64 TL** olarak açıklanan
Sanayi Teknoloji Bakanlığı Sanayi Böl Gn Md idaresinin çıktığı ihaleye teklif verdi. İlk belirlemelere göre elenmesi muhtemel gözüküyor.
Haberi için BKZ Sayfa 68

● KOCAERLER HAFRİYAT NAK MAD ve İNŞ LTD
Haydar Kocaer Genel Müdür
Ortakonak Mahallesi Aksaray Çevre Yolu Caddesi No:134 42110 Karatay/Konya
Tel: 0332 235 97 01
Faks: 0332 235 69 12
http://www.kocaerler.com.tr/
 # - 12.11.2024 - Sermaye ve Ortaklık Yapısı: Sermaye 2 milyon TL. (2 milyon pay) 657 bin 200 pay HAYDAR KOCAER,940 bin pay MEHMET KACAER ve 402 bin 800 pay TUĞBA KOCAER. (12.11.2024 11205 371 LİMİTED ŞİRKET (SERMAYE ARTIRIMI))

 # - 16.05.2023 - Adres Değişikliği: Yeni Adres; Ortakonak Mahallesi Aksaray Çevre Yolu Caddesi No:134 42110 Karatay/Konya --- Eski Adres; Feritpaşa Mah.Ulaşbaba Cad.Terziler Sitesi No:36/A Selçuklu/Konya
DEV. EDEN İŞL. (TL.) *(16.05.2023 10832 1320 LİMİTED ŞİRKET (ADRES DEĞİŞİKLİĞİ))*
İlk Tarih: *# - TSN: KONYA 20774* 14.04.2025
Son Tarih: ########## 04.12.2026
İş Sayısı: *Sermaye ve Ortaklık Yapısı: 22 milyon TL. (220 bin hisse) Haydar Kocaer 116 bin 600 pay, Mehmet Kocaer 103 bin 400 pay. . (08.01.2019 9740 642)* 1

Ciro: *Yönetim: Haydar Kocaer (Şirket Müdürü) 19 Aralık 2029 tarihine kadar münferiden temsil ve ilzama yetkili. (25.12.2019 9980 1032* 153.245.000,00 TL
Keşif/Bedel (x): -36,49%
BİTİRDİĞİ İŞLER (TL.)
İlk Tarih: 18.07.2016
Son Tarih: 12.05.2024
İş Sayısı: 13
Ciro: 139.976.987,50 TL
Keşif/Bedel (x): -15,76%
TOPLAM (TL.)
İş Sayısı: 14
Toplam Ciro: 293.221.987,50 TL
Keşif/Bedel (x): -28,03%
En Büyük İş: 153.245.000,00 TL
ETKİNLİK
2025/612926 ihale kayıt nolu ve yaklaşık maliyeti **94.409.895,10 TL** olarak açıklanan
Karayolları 13 Bölge Md Antalya idaresinin çıktığı ihaleye teklif verdi. İlk belirlemelere göre elenmesi muhtemel gözüküyor.
Haberi için BKZ Sayfa 62

● KOCAMAN İNŞAAT MİMARLIK ONUR KOCAMAN
Onur Kocaman Genel Müdür
Reşitpaşa Mahallesi Tunçay Artun Caddesi No: 20/B Sarıyer İstanbul
Tel: 0212 234 16 01
Yönetim: Onur Kocaman (Sahibi) (30/12/2016 9231 360)
BİTİRDİĞİ İŞLER (TL.)
İlk Tarih: 23.11.2011
Son Tarih: 16.03.2020
İş Sayısı: 11
Ciro: 5.979.660,95 TL
Keşif/Bedel (x): -13,66%
TOPLAM (TL.)
İş Sayısı: 11
Toplam Ciro: 5.979.660,95 TL
Keşif/Bedel (x): -13,66%
En Büyük İş: 1.590.000,00 TL
ETKİNLİK
2025/695179 ihale kayıt nolu ve yaklaşık maliyeti **16.272.490,92 TL** olarak açıklanan
İstanbul Teknik Üniversitesi Yapı İşl Tek Dai Bşk idaresinin çıktığı ihaleye teklif verdi. İlk belirlemelere göre elenmesi muhtemel gözüküyor.
Haberi için BKZ Sayfa 64

● KOÇMERCAN İNŞAAT MÜH ve MİM LTD
umut Koç Genel Müdür - Sahibi
İsmet inönü OSB Mah. 451 Cad. No: 14-1 Tunceli
Yönetim: Umut Koç (Müdür) Aksi bir karar alınana kadar şirketi münferiden temsile yetkili. (09.06.2022 10595 522)
Sermaye ve Ortaklık Yapısı: Sermaye 5 milyon TL. (Bin pay) Umut Koç bin pay. (Tek Pay Sahipli Limited Şirket) (Pay Dğvri & 22.01.2020 9999 856)
BİTİRDİĞİ İŞLER (TL.)
İlk Tarih: 22.02.2024
Son Tarih: 20.07.2024
İş Sayısı: 1
Ciro: 12.350.000,00 TL
Keşif/Bedel (x): -3,17%
TOPLAM (TL.)
İş Sayısı: 1
Toplam Ciro: 12.350.000,00 TL
Keşif/Bedel (x): -3,17%
En Büyük İş: 12.350.000,00 TL
ETKİNLİK
2025/644303 ihale kayıt nolu ve yaklaşık maliyeti **149.993.022,72 TL** olarak açıklanan
Tunceli İl Özel İdare idaresinin çıktığı ihaleye teklif verdi. İlk belirlemelere göre elenmesi muhtemel gözüküyor.
Haberi için BKZ Sayfa 66

● KOMYAPI HAZIR BETON PREFABRİK İNŞ AŞ
Haşim Şahin Yönetim Kurulu Başkanı - Erol Kaya Yön Kur Bşk Vekili - M. Ulvi Bezirci Yön Kur Bşk Vekili
Nişantaş Mah. Dr.Hulusi Baykal Cad. Bera İş Mrk. No: 12/1 Selçuklu Konya.
Tel: 0332 236 44 66 - 34 04 91 - 444 3 968
Faks:0332 238 81 75
Yönetim: Kompen PVC Yapı ve İnş Mlz Tic AŞ adına Haşim Şahin (Yönetim Kurulu Başkanı) (7.6.2024 tarihine kadar Erol Kaya veya Mustafa Ulvi Bezirci'den herhangi birisiyle müştereken temsile yetkili.) Bera Holding AŞ adına Erol Kaya (Yönetim Kurulu Başkan Vekili) (7.6.2024 tarihine kadar Haşim Şahin veya Mustafa Ulvi Bezirci'den herhangi birisiyle müştereken temsile yetkili.) Konya Kağıt San ve Tic AŞ adına Mustafa Ulvi Bezirci (Yönetim Kurulu Başkan Vekili) (7.6.2024 tarihine kadar Haşim Şahin veya Erol Kaya'dan herhangi birisiyle müştereken temsile yetkili.) (11.06.2021 10347 140)
Mensuri Seher (Genel Müdür) 7. 6. 2024 tarihine kadar B Grubu temsile sınırlı yetkili. (İç Yönergeye göre) (11.06.2021 10347 140)

Unvan Değişikliği: Önceki Unvanlar; Komyapı Hazır Beton Prefabrik İnşaat Taahhüt Sanayi ve Ticaret Anonim Şirketi / Samyapı İnşaat Malzemeleri Müteahhitlik Taahhüt Sanayi ve Ticaret Anonim Şirketi --- Son Unvan; Komyapı İnşaat Anonim Şirketi (11.06.2021 10347 140)
Adres Değişikliği: Önceki Adres; Musalla Bağları Mh. Belh Cd. Bayırözü Sk. No:2 Selçuklu Konya/ Son Adres; Nişantaş Mah. Dr. M. Hulusi Baykal Cad. Bera İş Mrk. No: 12/1 Selçuklu Konya. (11.06.2021 10347 140)
BİTİRDİĞİ İŞLER (TL.)
İlk Tarih: 05.03.2012
Son Tarih: 05.06.2024
İş Sayısı: 8
Ciro: 1.035.661.000,00 TL
Keşif/Bedel (x): -4,50%
TOPLAM (TL.)
İş Sayısı: 8
Toplam Ciro: 1.035.661.000,00 TL
Keşif/Bedel (x): -4,50%
En Büyük İş: 729.960.000,00 TL
ETKİNLİK
2025/604003 ihale kayıt nolu ve yaklaşık maliyeti **1.766.611.675,04 TL** olarak açıklanan
TOKİ Toplu Konut İdare Bşk idaresinin çıktığı ihaleye teklif verdi. İlk belirlemelere göre elenmesi muhtemel gözüküyor.
Haberi için BKZ Sayfa 63

● KORMAN İNŞAAT MÜHENDİSLİK SAN TİC LTD
Hüseyin Atar Genel Müdür
Hocaömer Mah Atatürk Blv No:210/9 Merkez/Adıyaman
Sermaye ve Ortaklık Yapısı: Sermaye 200 bin TL. (2 bin pay) Mehmet Küçükkelepçe 980 pay, Hüseyin Atar 1020 pay.
Yönetim: Hüseyin Atar (Şirket Müdürü) aksi karar alınana kadar münferiden temsil ve ilzama yetkili. (23/08/2017 9395 377)
BİTİRDİĞİ İŞLER (TL.)
İlk Tarih: 26.08.2021
Son Tarih: 03.11.2021
İş Sayısı: 3
Ciro: 3.475.000,00 TL
Keşif/Bedel (x): -16,12%
TOPLAM (TL.)
İş Sayısı: 3
Toplam Ciro: 3.475.000,00 TL
Keşif/Bedel (x): -16,12%
En Büyük İş: 1.455.000,00 TL
ETKİNLİK
2025/641224 ihale kayıt nolu ve yaklaşık maliyeti **219.047.954,19 TL** olarak açıklanan
TEIAŞ Türkiye Elektrik İletim AŞ Ankara idaresinin çıktığı ihaleye üyesi olduğu ortak girişim teklif verdi.İlk belirlemelere göre elenmeleri muhtemel gözüküyor.
Haberi için BKZ Sayfa 70

● KÖMÜRCÜOĞLU OTOMOTİV TURİZM TAŞIMA LTD
Mustafa Kemal Kömürcü Genel Müdür - Sahibi
Ünalan Mah. 1.Nisan Sk. 8 / 6 - 64100 Uşak
Tel: 0545 854 07 82
https://www.komurcuogluoto.com.tr/
 # - 28.06.2022 - Unvan ve Tür Değişikliği: Yeni Unvan ve Tür; Kömürcüoğlu Otomotiv Turizm Taşımacılık İnşaat Sanayi ve Ticaret Limited Şirketi --- Eski Unvan ve Tür; Mustafa Kemal Kömürcü Şahıs Şirketi -/- Sermaye ve Ortaklık Yapısı: Sermaye 1 milyon TL. (40 bin pay) MUSTAFA KEMAL KÖMÜRCÜ 40 bin pay. (Tek Pay Sahipli Limited Şirket) -/- Yönetim: MUSTAFA KEMAL KÖMÜRCÜ (Müdür) Aksi bir karar alınana kadar şirketi münferiden temsile yetkili. (28.06.2022 10608 741 GERÇEK KİŞİ'den LİMİTED'e (TÜR DEĞİŞİKLİĞİ))
 # - TSN: UŞAK 12239
ETKİNLİK
2025/180821 ihale kayıt nolu ve yaklaşık maliyeti **2.250.000,00 TL** olarak açıklanan
Balıkesir Büyükşehir Çevre Koruma Kontrol Md idaresinin HİZMET ihalesi ile ilgili sözleşme bilgileri (Sonuç İlanı) yayınlandı.
Haberi için BKZ Sayfa 71

● KÖZ YAPI İNŞAAT LTD
Bilal Hüsnü Karakoyunlu Müdürler Kurulu Başkanı - Akan Köz Şirket Müdürü
Haydarbey Mahallesi 1243 San Sit Sokak No: 2 Erciş Van
Yönetim: Bilal Hüsnü Karakoyunlu (Müdürler Kurulu Başkanı) Aksi bir karar alınana kadar şirketi münferiden temsile yetkili. /// Akan Köz (Müdür) Aksi bir karar alınana kadar şirketi münferiden temsile yetkili. (08.04.2022 10555 1247)
Sermaye ve Ortaklık Yapısı: Sermaye 1 milyon TL. (10 bin pay) Bilal Hüsnü Karakoyunlu 5 bin 1 pay, Akan Köz 4 bin 999 pay. (Sermaye Arttırımı & 02.10.2023 10926 177)
ETKİNLİK
2025/604003 ihale kayıt nolu ve yaklaşık maliyeti **1.766.611.675,04 TL** olarak açıklanan
TOKİ Toplu Konut İdare Bşk idaresinin çıktığı ihaleye üyesi olduğu ortak girişim teklif verdi.İlk belirlemelere göre elenmeleri muhtemel gözüküyor.
Haberi için BKZ Sayfa 63

● KRALYAPI ASFALT İNŞAAT NAK ve MAD LTD
Bahtiyar Demiray Genel Müdür
Esentepe Mah Yavuz Selim Bulv.No:18 Ortahisar/Trabzon
Tel: 0462 322 22 48
Faks: 0462 322 22 49
Sermaye ve Ortaklık Yapısı: Sermaye 5 milyon TL. (5 bin pay) Bahtiyar Demiray 5 bin pay. (Tek Pay Sahipli Limited Şirket) (20.12.2021 10476 15008)
Yönetim: Bahtiyar Demiray (Şirket Müdürü.) aksi karar alınana kadar münferiden temsile yetkili. (18.03.2021 10290 64)
DEV. EDEN İŞL. (TL.)
İlk Tarih: 10.02.2025
Son Tarih: 08.12.2025
İş Sayısı: 3
Ciro: 49.882.657,45 TL
Keşif/Bedel (x): -38,15%
BİTİRDİĞİ İŞLER (TL.)
İlk Tarih: 28.05.2018
Son Tarih: 17.12.2024
İş Sayısı: 39
Ciro: 210.498.357,30 TL
Keşif/Bedel (x): -15,22%
TOPLAM (TL.)
İş Sayısı: 42
Toplam Ciro: 260.381.014,75 TL
Keşif/Bedel (x): -20,84%
En Büyük İş: 23.661.612,40 TL
ETKİNLİK
2025/615269 ihale kayıt nolu ve yaklaşık maliyeti **32.194.446,17 TL** olarak açıklanan
Trabzon Büyükşehir Yol Yapım Bakım Onarım Dai Bşk idaresinin çıktığı ihaleye teklif verdi. İlk belirlemelere göre elenmesi muhtemel gözüküyor.
Haberi için BKZ Sayfa 58

● KURAL MİMARİ YAPI İNŞ LTD
Ali Kurt Genel Müdür
Başakşehir Mah Sarıkamış Cad A1 Blok No:2D/24 Başakşehir/İstanbul
Sermaye ve Ortaklık Yapısı: Sermaye 2 milyon TL. (80 bin pay) Ali Kurt 80 bin pay. (21.12.2021 10477 215)
Yönetim: Ali Kurt (Sahibi/Şirket Müdürü) aksi karar alınana kadar münferiden temsile yetkili.(18.09.2020 10163 1122)
DEV. EDEN İŞL. (TL.)
İlk Tarih: 02.05.2025
Son Tarih: 28.12.2025
İş Sayısı: 1
Ciro: 62.993.125,60 TL
Keşif/Bedel (x): -44,55%
BİTİRDİĞİ İŞLER (TL.)
İlk Tarih: 18.07.2022
Son Tarih: 16.11.2022
İş Sayısı: 1
Ciro: 4.249.000,00 TL
Keşif/Bedel (x): -2,08%
TOPLAM (TL.)
İş Sayısı: 2
Toplam Ciro: 67.242.125,60 TL
Keşif/Bedel (x): -42,98%
En Büyük İş: 62.993.125,60 TL
ETKİNLİK
2025/632322 ihale kayıt nolu ve yaklaşık maliyeti **163.619.598,00 TL** olarak açıklanan
İstanbul Tuzla Bld Fen İşl Md idaresinin çıktığı ihaleye teklif verdi. İlk belirlemelere göre elenmesi muhtemel gözüküyor.
Haberi için BKZ Sayfa 60

● KURTKAYA İNŞAAT TAAH HIR GID LTD
Mehmet Hacıahmetoğlu Genel Müdür
Sulaklı Mah Ömerağa Blv No:19/B Of/Trabzon
Sermaye ve Ortaklık Yapısı:Sermaye 2 milyon TL. (200 pay) Mehmet Hacıahmetoğlu 200 pay. (03.07.2018 9612 291)
Yönetim: Mehmet Hacıahmetoğlu (Sahibi/Şirket Müdürü) aksi karar alınana kadar münferiden temsile yetkili. (03.07.2018 9612 291)
DEV. EDEN İŞL. (TL.)
İlk Tarih: 04.05.2025
Son Tarih: 19.11.2025
İş Sayısı: 1
Ciro: 11.458.000,00 TL
Keşif/Bedel (x): -30,45%
TOPLAM (TL.)
İş Sayısı: 1
Toplam Ciro: 11.458.000,00 TL
Keşif/Bedel (x): -30,45%
En Büyük İş: 11.458.000,00 TL
ETKİNLİK
2025/615269 ihale kayıt nolu ve yaklaşık maliyeti **32.194.446,17 TL** olarak açıklanan
Trabzon Büyükşehir Yol Yapım Bakım Onarım Dai Bşk idaresinin çıktığı ihaleye üyesi olduğu ortak girişim teklif verdi. Ortak Girişim (OG) olarak verdikleri teklif ilk belirlemelere göre makul teklif olarak dikkat çekti ve ihaleyi kazanmaları muhtemel gözüküyor.
Haberi için BKZ Sayfa 58

● KURTTEPE İNŞAAT AŞ
Ahmet İçlek Yönetim Kurulu Üyesi
Cemalpaşa Mah. 63014 Sokak Okan Apartmanı No:4/2 Seyhan/Adan
 # - 13.11.2024 - Ortaklık Yapısı: Şirket tek pay sahipli bir Anonim Şirkettir (Tek Pay Sahibi Ergün Yılmaz)
 # - 13.11.2024 - Yönetim & Temsil: Ergün Yılmaz 12.11.2027 tarihine kadar Yönetim Kurulu Üyesi (1 yıl için Yönetim Kurulu Başkanı) olarak seçildi. 12.11.2027 tarihine kadar şirketi münferiden temsile yetkili. (Ahmet İçlek'in önceki bu görevi sona erdi.) (13.11.2024 11206 904 ANONİM ŞİRKET (YÖNETİM - TEMSİL VE DİGER))
DEV. EDEN İŞL. (TL.)
İlk Tarih: *# - 10.09.2024 - Adres Değişikliği: Yeni Adres; Cemalpaşa Mah. 63014 Sokak Okan Apartmanı No:4/2 Seyhan/Adan --- Eski Adres; Kayalıbağ Mah. Turhan Cemal Berker Bul. Ziya Algan İş Mrk. No: 9 İçKapı No: 607 Seyhan Adana(10.09.2024 11161 1551 ANONİM ŞİRKET (ADRES DEĞİŞİKLİĞİ))* 13.01.2025
Son Tarih: 12.01.2026
İş Sayısı: *# - 19.03.2024 - Unvan Değişikliği; Önceki Unvan; ASSA Endüstri İnşaat Anonim Şirketi Son Unvan; Kurttepe İnşaat Anonim Şirketi (19.03.2024 11046 463 ANONİM ŞİRKET (UNVAN DEĞİŞİKLİĞİ))* 1
 # - TSN: ADANA 95433
Ciro: ########## 166.000.000,00 TL
Keşif/Bedel (x): *Yönetim: Ahmet İçlek (Yönetim Kurulu Üyesi) 28.2.2027 tarihine kadar şirketi münferiden temsile yetkili. (08.03.2024 11039 430)* -0,24%

Sermaye ve Ortaklık Yapısı:Sermaye 50 bin TL. (50 bin pay) Yaşar Kemal Çiçekel 50 bin pay. (Tek Pay Sahipli Anonim Şirket) (Kuruluş & 05.10.2016 9169 921) /// Ortaklık Yapısı: Şirketin tek pay sahipliği sona erdi. (08.03.2024 11039 430)

Merkez Nakli: Önceki Merkez; Hilal Mah. Rapindranath Tagore Cad. No: 40/A Çankaya Ankara Son Merkez; Kayalıbağ Mah. Turhan Cemal Berker Bul. Ziya Algan İş Mrk. No: 9 İçKapı No: 607 Seyhan Adana (14.03.2024 11043 611)
TOPLAM (TL.)
İş Sayısı: 1
Toplam Ciro: 166.000.000,00 TL
Keşif/Bedel (x): -0,24%
En Büyük İş: 166.000.000,00 TL
ETKİNLİK
2025/473751 ihale kayıt nolu ve yaklaşık maliyeti **95.400.154,39 TL** olarak açıklanan
İstanbul Ümraniye Bld Fen İşl Md idaresinin YAPIM ihalesi ile ilgili sözleşme bilgileri (Sonuç İlanı) yayınlandı.
Haberi için BKZ Sayfa 54

● KUSA YAPI İNŞAAT TAAHHÜT SAN TİC LTD
Derviş Polat Genel Müdür
Sarıcıoğlu Mah Buhara Cad No: A Giriş /162/B34 Battalgazi/Malatya
Tel: 0422 326 36 92 - 0212 557 87 15
Faks: 0212 557 87 14
http://kusayapi.com/
Sermaye ve Ortaklık Yapısı: Sermaye 200 bin TL. (100 hisse) 51 hisse Derviş Polat, 49 hisse Bülent Bakır (Kuruluş & 21 Ekim 2010 / 7674 - 521) Sermaye 3 milyon 500 bin TL. (3 bin 500 pay) Derviş Polat 3 bin pay. (Sermaye Artırımı 16.01.2019 9746 1016)
Yönetim: Ortaklar Kurulu, kuruluşta, şirket ortaklarından Derviş Polat'4, münferit imzası ile şirketi temsile ve ilzama yetkili kılarak, aksine bir karar alınıncaya kadar şirket müdürlüğüne seçti. (Kuruluş & 21 Ekim 2010 / 7674 - 521)
BİTİRDİĞİ İŞLER (TL.)
İlk Tarih: 10.06.2013
Son Tarih: 10.12.2021
İş Sayısı: 8
Ciro: 30.917.250,00 TL
Keşif/Bedel (x): -27,27%
TOPLAM (TL.)
İş Sayısı: 8
Toplam Ciro: 30.917.250,00 TL
Keşif/Bedel (x): -27,27%
En Büyük İş: 7.555.000,00 TL
ETKİNLİK
2025/659613 ihale kayıt nolu ve yaklaşık maliyeti **65.788.183,01 TL** olarak açıklanan
İstanbul Gençlik Spor İl Md idaresinin çıktığı ihaleye teklif verdi. İlk belirlemelere göre elenmesi muhtemel gözüküyor.
Haberi için BKZ Sayfa 65

● LENUR İNŞAAT GAYRİMENKUL AŞ
Kevser Tuncel Yönetim Kurulu Başkanı
Yeşilova Mah. 4023 Cad. Sertower No:1/32 Etimesgut/Ankara
Tel: 0532 504 96 29
0532 504 96 29
Sermaye ve Ortaklık Yapısı: Sermaye 100 bin TL. (100 pay) Kevser Tuncel 100 pay. (18.04.2023 10814 464)
Yönetim: Kevser Tuncel Yönetim Kurulu Başkanı 05.04.2026 yılına kadar şirketi münferiden temsile yetkili. (14.04.2023 10812 1138)
Adres Değişikliği: Önceki Adres; Atatürk Mahallesi Vatan Cad. No: 26/D Sincan Ankara. Mareşal Çakmak Mahallesi Ankara Cad. No: 116/C Sincan Ankara/// SON ADRES: Yeşilova Mah. 4023 Cad. Sertower No:1/32 Etimesgut/Ankara (14.04.2023 10812 1138)
BİTİRDİĞİ İŞLER (TL.)

İlk Tarih: 28.04.2022
Son Tarih: 26.02.2025
İş Sayısı: 6
Ciro: 194.657.768,75 TL
Keşif/Bedel (x): -9,67%
TOPLAM (TL.)
İş Sayısı: 6
Toplam Ciro: 194.657.768,75 TL
Keşif/Bedel (x): -9,67%
En Büyük İş: 74.199.696,20 TL

ETKİNLİK
2025/644515 ihale kayıt nolu ve yaklaşık maliyeti **119.231.906,53 TL** olarak açıklanan
Aydın Adnan Menderes Üniversitesi Yapı İşl Tek Dai Bşk idaresinin çıktığı ihaleye teklif verdi. İlk belirlemelere göre elenmesi muhtemel gözüküyor.
Haberi için BKZ Sayfa 64

● LİNEER MADENCİLİK NAKLİYAT İNŞAAT LTD
Ömer Ete Genel Müdür
Mustafa Kemal Mahallesi 2139.Sokak No.19/14 06520 Çankaya/Ankara
Tel: 0312 448 24 47 - 0432 216 14 64 - 65 / 0533 730 03 41
Faks: 0432 216 14 65
https://www.lineerinsaat.com.tr
Sermaye ve Ortaklık Yapısı : Sermaye 300 bin TL. Mehmet Ali Ete 300 bin TL. (Tek Ortaklı Limited Şirketi) (5 Aralık 2014/8709-711) Sermaye 1 milyon TL. (40 bin pay) Ete İnşaat Sanayi ve Ticaret Limited Şirketi 40 bin pay. (Tek Pay Sahipli Limited Şirket) (Pay Devri 09.07.2020 10115 905)
Yönetim: Ete İnşaat Sanayi ve Ticaret Limited Şirketi Şirket Müdürü. (Tüzel kişilik adına Ömer Ete) Süre: Aksi karar alınana kadar. Yetki Şekli: Münferiden temsile yetkili. (09.07.2020 10115 905)
Merkez Nakli: Eski Merkez; Şemsibey Organize Sanayi Bölgesi 1 Sok. No.5 Tuşba Van (03/12/2014 8707 77)
BİTİRDİĞİ İŞLER (TL.)
İlk Tarih: 11.06.2013
Son Tarih: 19.08.2024
İş Sayısı: 28
Ciro: 76.236.061,17 TL
Keşif/Bedel (x): -24,70%
TOPLAM (TL.)
İş Sayısı: 28
Toplam Ciro: 76.236.061,17 TL
Keşif/Bedel (x): -24,70%
En Büyük İş: 19.577.377,00 TL

ETKİNLİK
2025/648841 ihale kayıt nolu ve yaklaşık maliyeti **354.428.723,20 TL** olarak açıklanan
Van Il Milli Eğt Md idaresinin çıktığı ihaleye üyesi olduğu ortak girişim teklif verdi.İlk belirlemelere göre elenmeleri muhtemel gözüküyor.
Haberi için BKZ Sayfa 65

● LİNEER MADENCİLİK+HASBER İNŞAAT
Ömer Ete Genel Müdür + Faruk Akman Genel Müdür - Sahibi
Mustafa Kemal Mahallesi 2139.Sokak No.19/14 06520 Çankaya/Ankara
Tel: 0312 448 24 47 - 0432 216 14 64 - 65 / 0533 730 03 41 Faks: 0432 216 14 65 + /
https://www.lineerinsaat.com.tr

ETKİNLİK
2025/648841 ihale kayıt nolu ve yaklaşık maliyeti **354.428.723,20 TL** olarak açıklanan
Van Il Milli Eğt Md idaresinin çıktığı ihaleye teklif verdi. İlk belirlemelere göre elenmesi muhtemel gözüküyor.
Haberi için BKZ Sayfa 65

● LODOS YATIRIM ENERJİ İNŞ TAAH AŞ
Tuba Doğan Yönetim Kurulu Başkanı - Sahibi
Yıldırım Beyazıt Mah Aşık Veysel Blv No:67/3/68 Melikgazi/Kayseri
Tel: 0352 332 62 72
https://www.lodosinsaat.com.tr/
Sermaye ve Ortaklık Yapısı: Sermaye 1 milyon TL. (10 bin pay) Tuba Doğan 10 bin pay. (20.09.2021 10412 17)
Yönetim: Tuba Doğan (Yönetim Kurulu Başkanı) 17.9.2024 tarihine kadar münferiden temsile yetkili. (20.09.2021 10412 17)
Unvan Değişikliği: Önceki Unvan; Lodos Yatırım Enerji İnşaat Taahhüt Anonim Şirketi // Son Unvan; Lodos Yatırım Enerji inşaat Taahhüt Akaryakıt Gıda Nakliyat Anonim Şirketi (20.09.2021 10412 17)
BİTİRDİĞİ İŞLER (TL.)
İlk Tarih: 29.04.2024
Son Tarih: 25.12.2024
İş Sayısı: 1
Ciro: 23.179.410,00 TL
Keşif/Bedel (x): 4,60%
TOPLAM (TL.)
İş Sayısı: 1
Toplam Ciro: 23.179.410,00 TL
Keşif/Bedel (x): 4,60%
En Büyük İş: 23.179.410,00 TL

ETKİNLİK
2025/399423 ihale kayıt nolu ve yaklaşık maliyeti **56.653.934,09 TL** olarak açıklanan
Kayseri Büyükşehir KASKİ Yat İnş Dai Bşk idaresinin YAPIM ihalesi ile ilgili sözleşme bilgileri (Sonuç İlanı) yayınlandı.
Haberi için BKZ Sayfa 48

● LOKMAN CANBOLAT
Lokman Canbolat Genel Müdür
İnönü Mahallesi Yeni Nalbant Sokak No: 9/5 Elmadağ Şişli İstanbul
Tel: 0212 310 59 19 - 0212 224 18 86
http://www.lkcyapi.com
Yönetim: Lokman Canbolat (Sahibi)
DEV. EDEN İŞL. (TL.)
İlk Tarih: 10.12.2024
Son Tarih: 27.10.2025
İş Sayısı: 1
Ciro: 42.424.242,00 TL
Keşif/Bedel (x): -10,58%
BİTİRDİĞİ İŞLER (TL.)
İlk Tarih: 25.11.2011
Son Tarih: 13.08.2024
İş Sayısı: 16
Ciro: 46.783.384,80 TL
Keşif/Bedel (x): -12,03%
TOPLAM (TL.)
İş Sayısı: 17
Toplam Ciro: 89.207.626,80 TL
Keşif/Bedel (x): -11,35%
En Büyük İş: 42.424.242,00 TL

ETKİNLİK
2025/659613 ihale kayıt nolu ve yaklaşık maliyeti **65.788.183,01 TL** olarak açıklanan
İstanbul Gençlik Spor İl Md idaresinin çıktığı ihaleye teklif verdi. İlk belirlemelere göre elenmesi muhtemel gözüküyor.
Haberi için BKZ Sayfa 65

● LÜTFÜ AKGÜL AKGÜL İNŞAAT
Lütfü Akgül Genel Müdür
Demirkapı Mahallesi Lale Sokak No: 26/19 Bağcılar İstanbul
Yönetim: Lütfü Akgül (Sahibi)
BİTİRDİĞİ İŞLER (TL.)
İlk Tarih: 15.05.2017
Son Tarih: 21.03.2025
İş Sayısı: 6
Ciro: 15.485.218,12 TL
Keşif/Bedel (x): -14,70%
TOPLAM (TL.)
İş Sayısı: 6
Toplam Ciro: 15.485.218,12 TL
Keşif/Bedel (x): -14,70%
En Büyük İş: 5.498.000,00 TL

ETKİNLİK
2025/695179 ihale kayıt nolu ve yaklaşık maliyeti **16.272.490,92 TL** olarak açıklanan
İstanbul Teknik Üniversitesi Yapı İşl Tek Dai Bşk idaresinin çıktığı ihaleye teklif verdi. İlk belirlemelere göre elenmesi muhtemel gözüküyor.
Haberi için BKZ Sayfa 64

● MACİT SEYAHAT TURİZM TAŞIMA LTD
Furkan Macit Müdürler Kurulu Başkanı - Mehmet Macit Müdür - Berat Macit Müdür
Hatuniye Mah. Terzioğlu Cad. Cad.1.Sok Sok. No.4 / 4 İpekyolu/Van
Tel: 0535 203 97 10
https://www.macitseyahat.com.tr
 # - 27.04.2023 - Şube Açılış: Şube Adres; Şerefiye Mah. Cumhuriyet Bul. No: 53-C İpekyolu Van. Şube Yetkilileri; MEHMET MACİT, BERAT MACİT ve FURKAN MACİT . Şubeyi temsile yektililier. -/- FURKAN MACİT (Şube Müdürü) Aksi bir karar alınana kadar şubeyi temsile münferiden yetkili. (27.04.2023 10820 1076 ŞUBE AÇILIŞ)

 # - 13.03.2019 - Yönetim: BERAT MACİT (Müdür) Aksi bir karar alınana kadar şirketi münferiden temsile yetkili. 13.03.2019 9786 983 LİMİTED ŞİRKET (YÖNETİM (MÜDÜR) - TEMSİL VE DİGER))

 # - 17.10.2016 - Sermaye ve Ortaklık Yapısı: Sermaye 400 bin TL. (4 bin pay) MEHMET MACİT 4 bin pay (Tek Pay Sahipli Limited Şirket) -/- Yönetim: MEHMET MACİT (Müdür) Aksi bir karar alınana kadar şirketi münferiden temsile yetkili. --- FURKAN MACİT (Müdürler Kurulu Başkanı) Aksi bir karar alınana kadar şirketi münferiden temsile yetkili. - (17.10.2016 9177 213 LİMİTED ŞİRKET (KURULUŞ))
 # - TSN: VAN 1078-İPEKYOLU

ETKİNLİK
2025/707180 ihale kayıt nolu ve yaklaşık maliyeti **2.528.500,00 TL** olarak açıklanan
Kayseri Talas Bld Ulaşım Hiz Md idaresinin HİZMET ihalesi ile ilgili sözleşme bilgileri (Sonuç İlanı) yayınlandı.
Haberi için BKZ Sayfa 71

● MAHİR GRUP İNŞAAT PROJE LTD
İlyas Sosan Genel Müdür
Kültür Mah Kızılay Cad Galeria Muş İş Merkezi No:3/304 Merkez/muş
Tel: 0532 420 82 95
Sermaye ve Ortaklık Yapısı: Sermaye 500 bin TL. (25 pay) İlyas Sosan 25 pay. (Kuruluş & 03.01.2018 9486 334)
Yönetim: İlyas Sosan (Sahibi / Şirket Müdürü) Kuruluştan itibaren ilk 20 yıl için şirketi münferiden temsile yetkili. (Kuruluş & 03.01.2018 9486 334)
Adres Değişikliği Eski Adres: Sunay Mah. Kurtuluş Cad. No:32/A Muş - Kültür Mah. Atatürk Blv. Beyaz Saray Sitesi No: 118 / 67 49100 Muş /// Son Adres:Kültür Mah Kızılay Cad Galeria Muş İş Merkezi No:3/304 Merkez/Muş (25.03.2022 10545 726)
BİTİRDİĞİ İŞLER (TL.)
İlk Tarih: 10.11.2023
Son Tarih: 13.12.2024
İş Sayısı: 1
Ciro: 49.111.000,00 TL
Keşif/Bedel (x): -14,69%
TOPLAM (TL.)
İş Sayısı: 1
Toplam Ciro: 49.111.000,00 TL
Keşif/Bedel (x): -14,69%
En Büyük İş: 49.111.000,00 TL

ETKİNLİK
2025/644515 ihale kayıt nolu ve yaklaşık maliyeti **119.231.906,53 TL** olarak açıklanan
Aydın Adnan Menderes Üniversitesi Yapı İşl Tek Dai Bşk idaresinin çıktığı ihaleye üyesi olduğu iş ortaklığı teklif verdi.İlk belirlemelere göre elenmeleri muhtemel gözüküyor.
Haberi için BKZ Sayfa 64

● MAHİR GRUP+İLYAS SOSAN
İlyas Sosan Genel Müdür + İlyas Sosan Genel Müdür
Kültür Mah. Atatürk Blv. Beyaz Saray 118 / 67 49100 Muş
Tel: / + 0532 420 82 95
BİTİRDİĞİ İŞLER (TL.)
İlk Tarih: 26.05.2021
Son Tarih: 30.06.2022
İş Sayısı: 1
Ciro: 11.813.000,00 TL
Keşif/Bedel (x): -33,38%
TOPLAM (TL.)
İş Sayısı: 1
Toplam Ciro: 11.813.000,00 TL
Keşif/Bedel (x): -33,38%
En Büyük İş: 11.813.000,00 TL

ETKİNLİK
2025/644515 ihale kayıt nolu ve yaklaşık maliyeti **119.231.906,53 TL** olarak açıklanan
Aydın Adnan Menderes Üniversitesi Yapı İşl Tek Dai Bşk idaresinin çıktığı ihaleye teklif verdi. İlk belirlemelere göre elenmesi muhtemel gözüküyor.
Haberi için BKZ Sayfa 64

● MARMARA YAPI PROJE SANAYİ ve TİC LTD
Ahmet Erdin Genel Müdür
Kartaltepe Mah Terakki Cad No:12/7 Bakırköy/İstanbul
Tel: 0532 781 81 35
http://marmarayapiproje.com/
Sermaye ve Ortaklık Yapısı: Sermaye 500 bin TL. (500 pay) Ahmet Erdin 500 pay. (25.02.2020 10023 382)
Yönetim: Ahmet Erdin (Sahibi/Şirket Müdürü) 20 yıl süreyle münferiden temsil ve ilzama yetkili. (25/04/2017 9313 717)
BİTİRDİĞİ İŞLER (TL.)
İlk Tarih: 05.07.2019
Son Tarih: 20.02.2025
İş Sayısı: 9
Ciro: 50.642.834,62 TL
Keşif/Bedel (x): -13,85%
TOPLAM (TL.)
İş Sayısı: 9
Toplam Ciro: 50.642.834,62 TL
Keşif/Bedel (x): -13,85%
En Büyük İş: 9.980.000,00 TL

ETKİNLİK
2025/725135 ihale kayıt nolu ve yaklaşık maliyeti **26.642.992,99 TL** olarak açıklanan
Balıkesir Büyükşehir Fen İşl Dai Bşk idaresinin çıktığı ihaleye teklif verdi. İlk belirlemelere göre makul teklif olarak dikkat çekti ve ihaleyi kazanması muhtemel gözüküyor.
Haberi için BKZ Sayfa 67

● MAY İNŞAAT TAAHHÜT MÜŞ MÜH SAN LTD
Ahmet Yarka Genel Müdür
Beytepe Mahallesi 1759. Sokak No: 21 06800 Çankaya/Ankara
Tel: 444 55 73 - 0312 491 69 58 - 438 21 70 (pbx)
Faks: 0312 491 69 57
http://www.mayins.com.tr/
 # - 22.11.2024 - Adres Değişikliği: Yeni Adres; Beytepe Mahallesi 1759. Sokak No: 21 06800 Çankaya/Ankara -- Eski Adres; İlkbahar Mah Turan Güneş Bulvarı No:71/1 Yıldız/Çankaya/Ankara (22.11.2024 11213 467 LİMİTED ŞİRKET (ADRES DEGİŞİKLİGİ))
 # - 18.08.2022 - Sermaye ve Ortaklık Yapısı: Sermaye 100 milyon TL. (10 bin pay) 5 bin pay Ahmet Yarka, Doğukan Yarka 5 bin pay. (18.08.2022 10642 1157 LİMİTED ŞİRKET (SERMAYE ARTIRIMI))
 # - TSN: ANKARA 233833
DEV. EDEN İŞL. (TL.)
##########
İlk Tarih: *Sermaye ve Ortaklık Yapısı: Sermaye 100 milyon TL. (10 bin pay) Ahmet Yarka 5 bin pay, Doğukan Yarka 5 bin pay. (18.08.2022 10642 1157)* 17.09.2024
Son Tarih: 21.05.2026
İş Sayısı: *Yönetim: Ahmet Yarka (Şirket Müdürü) aksi karar alınana kadar münferiden temsil ve ilzama yetkili. (10.07.2017 9363 23)* 2
Ciro: 5.305.000.000,00 TL
Keşif/Bedel (x): -12,16%
BİTİRDİĞİ İŞLER (TL.)
İlk Tarih: 09.09.2011
Son Tarih: 22.02.2025
İş Sayısı: 11
Ciro: 6.374.035.000,00 TL
Keşif/Bedel (x): -6,02%
TOPLAM (TL.)
İş Sayısı: 13
Toplam Ciro: 11.679.035.000,00 TL
Keşif/Bedel (x): -8,91%
En Büyük İş: 2.670.000.000,00 TL

ETKİNLİK
2025/786152 ihale kayıt nolu ve yaklaşık maliyeti **1.274.248.211,34 TL** olarak açıklanan
TOKİ Toplu Konut İdare Bşk idaresinin çıktığı ihaleye teklif verdi. İlk belirlemelere göre elenmesi muhtemel gözüküyor.
Haberi için BKZ Sayfa 69

● MBA TARIM ve HAYVANCILIKGIDA İNŞ LTD
Metin Aycan Genel Müdür/Sahibi
Gazi Mahallesi Mevlana Bulvarı Ankamall AVM No:2/2078 Yenimahalle/Ankara
Tel: 0532 373 63 76
Ortaklık Yapısı: Sermaye 10 milyon TL. (400 bin pay) Metin Aycan 400 bin pay. (28.12.2021 10482 1433)
Yönetim: Metin Aycan (Sahibi/Şirket Müdürü)
DEV. EDEN İŞL. (TL.)
İlk Tarih: 10.03.2025
Son Tarih: 05.03.2026
İş Sayısı: 1
Ciro: 49.734.250,00 TL
Keşif/Bedel (x): -34,61%
BİTİRDİĞİ İŞLER (TL.)
İlk Tarih: 01.10.2015
Son Tarih: 15.12.2023
İş Sayısı: 9
Ciro: 53.929.999,95 TL
Keşif/Bedel (x): -27,17%
TOPLAM (TL.)
İş Sayısı: 10
Toplam Ciro: 103.664.249,95 TL
Keşif/Bedel (x): -30,94%
En Büyük İş: 49.734.250,00 TL

ETKİNLİK
2025/619581 ihale kayıt nolu ve yaklaşık maliyeti **41.949.871,86 TL** olarak açıklanan
TCDD Gn Md YHT Bölge Md Ankara idaresinin çıktığı ihaleye teklif verdi. İlk belirlemelere göre elenmesi muhtemel gözüküyor.
Haberi için BKZ Sayfa 61

● MCDATA TEKNOLOJİ MÜH SAN TİC AŞ
Metin Çaylı Yönetim Kurulu Başkanı
Sultan Selim Mahallesi Sultan Selim Cad. No. 1/5 Kağıthane İstanbul
Tel: 0216 250 32 32 - 0216 687 03 37
Faks: 0216 250 32 32
https://mcdata.com.tr
Yönetim: Metin Çaylı (Yönetim Kurulu Başkanı) 8.6.2026 tarihine kadar şirketi münferiden temsile yetkili. (06.07.2023 10865 102)
Sermaye ve Ortaklık Yapısı: Sermaye 5 milyon TL. (Tek Pay Sahipli Anonim Şirket) (Sermaye Arttırımı & 21.03.2024 11048 877)
Adres Değişikliği: Önceki Adres Yamanevler; Dr. Adnan Büyükdeniz Cad. Cessas Plaza 2. Blok 4 / 21 34768 Umraniye İstanbul. // Son Adres; Sultan Selim Mahallesi Sultan Selim Cad. No. 1/5 Kağıthane İstanbul (29.07.2020 10128 315)
TSN: 92070-5 / İSTANBUL
VKN: 6130944393
BİTİRDİĞİ İŞLER (TL.)
İlk Tarih: 24.04.2020
Son Tarih: 17.01.2025
İş Sayısı: 2
Ciro: 8.024.000,00 TL
Keşif/Bedel (x): -22,17%
TOPLAM (TL.)
İş Sayısı: 2
Toplam Ciro: 8.024.000,00 TL
Keşif/Bedel (x): -22,17%
En Büyük İş: 7.350.000,00 TL

ETKİNLİK
2025/695179 ihale kayıt nolu ve yaklaşık maliyeti **16.272.490,92 TL** olarak açıklanan
İstanbul Teknik Üniversitesi Yapı İşl Tek Dai Bşk idaresinin çıktığı ihaleye teklif verdi. İlk belirlemelere göre elenmesi muhtemel gözüküyor.
Haberi için BKZ Sayfa 64

● MEBAL ELEKTRİK TAŞIMACILIK İNŞ TUR LTD
Baran Bulut Balkan Genel Müdür
Vali Mithatbey Mah. Dere Sk. No: 40 İç Kapı No: 7 İpekyolu VAn
Tel: 0432 215 98 68
 # - 08.07.2024 - Adres Değişikliği: Yeni Adres; Vali Mithatbey Mah. Dere Sk. No: 40 İç Kapı No: 7 İpekyolu VAn --- Eski Adres; Vali Mithatbey Mahallesi 1415 Yeniyol Sokak Balkan İş Merkezi No: 12/2 İpekyolu Van (08.07.2024 11117 470 LİMİTED ŞİRKET (ADRES DEGİŞİKLİGİ))

 # - 13.11.2020 - Sermaye ve Ortaklık Yapısı: Sermaye 1 milyon 600 bin TL. (16 bin pay) Saim Balkan 490 pay, Baran Bulut Balkan 510 pay.
 # - 13.11.2020 - Yönetim: Baran Bulut Balkan (Şirket Müdürü) aksi karar alınana kadar münferiden temsile yetkili.(13.11.2020 10202 719 LİMİTED ŞİRKET (SERMAYE ARTIRIMI))
 # - TSN: VAN 10879/VAN
BİTİRDİĞİ İŞLER (TL.)
İlk Tarih: 31.07.2015
Son Tarih: 12.08.2024
İş Sayısı: 10
Ciro: 174.682.700,00 TL
Keşif/Bedel (x): -21,05%
TOPLAM (TL.)
İş Sayısı: 10
Toplam Ciro: 174.682.700,00 TL
Keşif/Bedel (x): -21,05%
En Büyük İş: 49.850.000,00 TL

ETKİNLİK
2025/648841 ihale kayıt nolu ve yaklaşık maliyeti **354.428.723,20 TL** olarak açıklanan
Van Il Milli Eğt Md idaresinin çıktığı ihaleye üyesi olduğu ortak girişimteklif verdi. İlk belirlemelere göre idarenin ortak girişimden aşırı düşük teklif açıklamaları (ADTS) istemesi muhtemel gözüküyor.
Haberi için BKZ Sayfa 65

● MEBAL ELEKTRİK+DİCLE PROJE
1415 Yeniyol Sokak No: 12/2 Balkan İş Mrkz İpekyolu Van
Tel: 0432 215 98 68 + 0432 216 64 34

ETKİNLİK
2025/648841 ihale kayıt nolu ve yaklaşık maliyeti **354.428.723,20 TL** olarak açıklanan
Van Il Milli Eğt Md idaresinin çıktığı ihaleye teklif verdi.İlk belirlemelere göre idarenin aşırı düşük teklif açıklamaları (ADTS) istemesi muhtemel gözüküyor.
Haberi için BKZ Sayfa 65

● MEDKA MÜHENDİSLİK İNŞAAT HARİTA MAD LTD
Turan Önalan Yönetim Kurulu Başkanı
İnönü Mah. Kültür Cad. No: 73 / B Bingöl
Tel: Tatvan Tel: 0434 827 99 44
Sermaye ve Ortaklık Yapısı: Sermaye 200 bin TL. (8 bin hisse) 4 bin hisse Hüseyin Kara, 4 bin hisse Ramazan Çağlar. (20.05.2015 8823 305)
Yönetim: Turan Önalan (Yönetim Kurulu Başkanı) 9.8.2023 tarihine kadar münferiden temsile yetkili. (18.08.2020 10140 854)
Tür Değişikliği: Önceki Tür; Limited Şirket. Yeni Tür; Anonim Şirket (20.05.2015 8823 305)
DEV. EDEN İŞL. (TL.) *Merkez Nakli: Eski Merkez; Zirai Donatım Caddesi No: 143 Daire: 11 Tuğ Mahallesi Tatvan Bitlis. Son Merkez; İnönü Mah. Kültür Cad. No: 73 / B Bingöl (14.08.2020 10138 1087)*
İlk Tarih: ---------- 13.03.2025
Son Tarih: *Yönetim: Ortaklar Kurulu, kuruluşta, ilk 20 yıl için, şirketi, şirket ortaklarından Hüseyin Kara'nın tekbaşına, münferit imzası ile her hususta temsile ve ilzama yetkili kılınamasını karara bağladı. (Kuruluş & 19 Ekim 2011 / 7924 - 942)* 13.03.2026
İş Sayısı: 2
Ciro: 67.990.160,00 TL
Keşif/Bedel (x): -42,01%
BİTİRDİĞİ İŞLER (TL.)
İlk Tarih: 27.01.2012
Son Tarih: 21.12.2024
İş Sayısı: 10
Ciro: 73.008.219,82 TL
Keşif/Bedel (x): -48,34%
TOPLAM (TL.)
İş Sayısı: 12
Toplam Ciro: 140.998.379,82 TL

Keşif/Bedel (x): -45,47%
En Büyük İş: 40.985.160,00 TL

ETKİNLİK
2025/672140 ihale kayıt nolu ve yaklaşık maliyeti **258.804.626,59 TL** olarak açıklanan
Denizli Büyükşehir DESKİ Plan Yat İnş Dai Bşk idaresinin çıktığı ihaleye teklif verdi. İlk belirlemelere göre elenmesi muhtemel gözüküyor.
Haberi için BKZ Sayfa 59

● MEDOS İNŞAAT MÜHENDİSLİK ELEKTRİK LTD
Bülent İpek Genel Müdür
Bağcılar Mahallesi Karanfil 8. Sokak No:24 Diyarbakır
Tel: 0412 252 57 40-41-42
Faks: 0412 252 57 39
www.medosinsaat.com
Sermaye ve Ortaklık Yapısı: Sermaye 5 milyon TL. (50 bin hisse) 16 bin 800 hisse Bülent İpek, 16 bin 600 hisse Aziz Gölcük, 16 bin 600 hisse Sidar Onat.(5 Aralık 2012 / 8208 - 957)
Yönetim: 13 Kasım 2012 tarihinde toplanan Ortaklar Kurulu, şirket ortaklarından Bülent İpek ve Sidar Onat'ı, 30 yıl süreyle ve münferit imzaları ile şirketi temsile ve ilzama yetkili kılarak şirket müdürlüklerine seçti. Ayrıca Ortaklar Kurulu aynı tarihli toplantıda, Bülent İpek'i Müdürler Kurulu Başkanlığına getirdi. (5 Aralık 2012 / 8208 - 957)
DEV. EDEN İŞL. (TL.)
İlk Tarih: 07.02.2025
Son Tarih: 27.12.2025
İş Sayısı: 1
Ciro: 229.870.000,00 TL
Keşif/Bedel (x): -2,40%
BİTİRDİĞİ İŞLER (TL.)
İlk Tarih: 26.08.2013
Son Tarih: 26.05.2016
İş Sayısı: 1
Ciro: 36.050.000,00 TL
Keşif/Bedel (x): -27,24%
TOPLAM (TL.)
İş Sayısı: 2
Toplam Ciro: 265.920.000,00 TL
Keşif/Bedel (x): -6,71%
En Büyük İş: 229.870.000,00 TL

ETKİNLİK
2025/588239 ihale kayıt nolu ve yaklaşık maliyeti **2.335.840.999,64 TL** olarak açıklanan
Sanayi Teknoloji Bakanlığı Sanayi Böl Gn Md idaresinin çıktığı ihaleye üyesi olduğu ortak girişim teklif verdi.İlk belirlemelere göre elenmeleri muhtemel gözüküyor.
Haberi için BKZ Sayfa 68

● MEDSAN ALTYAPI ÜSTYAPI AŞ
Cevdet Daşçı Yönetim Kurulu Üyesi
Balgat Mahallesi Ceyhun Atıf Kansu Cad. No: 14/5 Çankaya Ankara
Tel: 0312 284 22 23
Sermaye ve Ortaklık Yapısı:Sermaye 300 bin TL. (300 pay) 153 pay Selim Alaybeyoğlu, 147 pay Cevdet Daşçı (12.04.2023 10810 454)
Yönetim: Cevdet Daşcı (Yönetim Kurulu Üyesi) 7.4.2026 tarihine kadar şirketi münferiden temsile yetkili. (11.04.2023 10809 116)
Adres Değişikliği: Önceki Adres; Oğuzlar Mah. Av. Özdemir Özak Sk. No: 5/2 Çankaya Ankara ----- Son Adres; Balgat Mahallesi Ceyhun Atıf Kansu Cad. No: 14/5 Çankaya Ankara (29.08.2023 10903 935)
Unvan Değişikliği: Önceki Unvan; Medsan Asfalt Yol Yapı Anonim Şirketi Son Unvan; Koca Asır Yapı Anonim Şirketi (09.05.2023 10827 867) /// Unvan Değişikliği: Önceki Unvan; Koca Asır Yapı Anonim Şirketi. /// Son Unvan; Medsan Altyapı Üst Yapı Anonim Şirketi. (28.03.2024 11053 808)
Devir ve Birleşme: Devir Olan: Me-Daş İnşaat Sanayi Limited Şirketi. Devir Alan Medsan Asfalt Yol Yapı AŞ (23.11.2022 10710 58)

ETKİNLİK
2025/588239 ihale kayıt nolu ve yaklaşık maliyeti **2.335.840.999,64 TL** olarak açıklanan
Sanayi Teknoloji Bakanlığı Sanayi Böl Gn Md idaresinin çıktığı ihaleye üyesi olduğu ortak girişim teklif verdi.İlk belirlemelere göre elenmeleri muhtemel gözüküyor.
Haberi için BKZ Sayfa 68

● MEDSAN ALTYAPI+ANH YAPI
Cevdet Daşçı Yönetim Kurulu Üyesi + Nurullah Aktaş Yönetim Kurulu Başkanı
Balgat Mahallesi Ceyhun Atıf Kansu Cad. No: 14/5 Çankaya Ankara
Tel: 0312 284 22 23 + /

ETKİNLİK
2025/588239 ihale kayıt nolu ve yaklaşık maliyeti **2.335.840.999,64 TL** olarak açıklanan
Sanayi Teknoloji Bakanlığı Sanayi Böl Gn Md idaresinin çıktığı ihaleye teklif verdi. İlk belirlemelere göre elenmesi muhtemel gözüküyor.
Haberi için BKZ Sayfa 68

● MEHMET ALİ ALTUNGÖK
Mehmet ali Altungök Genel Müdür - Sahibi
Çayda Çıra Mah Hacı Ömer Bilginoğlu Cad No:124/12 23100 Merkez/Elazığ
Yönetim: Mehmet Ali Altungök (Sahibi) (16.01.2015 8738 831)
DEV. EDEN İŞL. (TL.)
İlk Tarih: 07.04.2025
Son Tarih: 07.01.2026
İş Sayısı: 1
Ciro: 26.850.000,00 TL
Keşif/Bedel (x): -48,03%
BİTİRDİĞİ İŞLER (TL.)
İlk Tarih: 19.09.2016
Son Tarih: 04.11.2024
İş Sayısı: 9
Ciro: 20.101.659,33 TL
Keşif/Bedel (x): -6,96%
TOPLAM (TL.)
İş Sayısı: 10
Toplam Ciro: 46.951.659,33 TL
Keşif/Bedel (x): -35,92%
En Büyük İş: 26.850.000,00 TL

ETKİNLİK
2025/684723 ihale kayıt nolu ve yaklaşık maliyeti **14.331.503,51 TL** olarak açıklanan
Elazığ İl Özel İdare idaresinin çıktığı ihaleye üyesi olduğu ortak girişim teklif verdi.İlk belirlemelere göre elenmeleri muhtemel gözüküyor.
Haberi için BKZ Sayfa 58

● MEHMET LATİF ALTUN
Mehmet Latif Altun Genel Müdür
15 Temmuz Mahallesi 148049 Nolu Sokak No :11 27100 Şehitkamil/Gaziantep
Tel: 0342 328 90 28 - 0342 328 90 29
Sermaye: Sermaye 8 milyon 800 bin TL. (30.09.2020 10171 323)
Mehmet Latif Altun (Sahibi) (30 Kasım 2015 / 8957 - 168)
Adres değişkliği eski adres: Aydınlar Mahallesi Bahaddin Nakıboğlu Bulvarı 3076 Sokak No: 3 Şehitkamil Gaziantep Yeni adres: 15 Temmuz Mahallesi 148049 Nolu Sokak No :11 27100 Şehitkamil/Gaziantep (10.05.2022 10574 680)
BİTİRDİĞİ İŞLER (TL.)
İlk Tarih: 28.04.2015
Son Tarih: 04.10.2024
İş Sayısı: 30
Ciro: 403.320.105,00 TL
Keşif/Bedel (x): -8,57%
TOPLAM (TL.)
İş Sayısı: 30
Toplam Ciro: 403.320.105,00 TL
Keşif/Bedel (x): -8,57%
En Büyük İş: 122.387.340,00 TL

ETKİNLİK
2025/641224 ihale kayıt nolu ve yaklaşık maliyeti **219.047.954,19 TL** olarak açıklanan
TELAŞ Türkiye Elektrik İletim AŞ Ankara idaresinin çıktığı ihaleye teklif verdi. İlk belirlemelere göre elenmesi muhtemel gözüküyor.
Haberi için BKZ Sayfa 70

● MEHMET SALİH EŞLİK
Mehmet Salih Eşlik Genel Müdür / Sahibi
Yenişehir Mah. Selahattin Kaya Cad. Work Office Center No: 1 / 13 Bingöl
Yönetim: Mehmet Salih Eşlik (Sahibi) (08.06.2016 9092 1542)
BİTİRDİĞİ İŞLER (TL.)
İlk Tarih: 15.04.2023
Son Tarih: 14.01.2025
İş Sayısı: 2
Ciro: 23.448.554,00 TL
Keşif/Bedel (x): -38,22%
TOPLAM (TL.)
İş Sayısı: 2
Toplam Ciro: 23.448.554,00 TL
Keşif/Bedel (x): -38,22%
En Büyük İş: 15.562.400,00 TL

ETKİNLİK
2025/676254 ihale kayıt nolu ve yaklaşık maliyeti **40.900.000,00 TL** olarak açıklanan
Kahramanmaraş Elbistan Bld İhale Servisi idaresinin çıktığı ihaleye teklif verdi. İlk belirlemelere göre elenmesi muhtemel gözüküyor.
Haberi için BKZ Sayfa 61

● MEHMET ŞERAFETTİN PEHLİVAN
Mehmet Şerafettin Pehlivan Genel Müdür
Döşeme Mahallesi 60081 Sokak No: 5 Kat: 3 Daire: 7 Seyhan 01130 Adana
Tel: 0322 454 34 40 - 0322 368 34 41
Faks: 0322 454 34 40
http://www.berkent.com.tr/
Sermaye: Sermaye 100 bin TL. (18 Mayıs 2015 / 8822 - 47)
Yönetim: Mehmet Şerafettin Pehlivan (Sahibi) (18 Mayıs 2015 / 8822 - 47)
BİTİRDİĞİ İŞLER (TL.)
İlk Tarih: 15.08.2017
Son Tarih: 17.06.2023
İş Sayısı: 11
Ciro: 57.068.419,34 TL
Keşif/Bedel (x): -30,40%
TOPLAM (TL.)
İş Sayısı: 11
Toplam Ciro: 57.068.419,34 TL
Keşif/Bedel (x): -30,40%
En Büyük İş: 12.880.292,00 TL

ETKİNLİK
2025/619581 ihale kayıt nolu ve yaklaşık maliyeti **41.949.871,86 TL** olarak açıklanan
TCDD Gn Md YHT Bölge Md Ankara idaresinin çıktığı ihaleye teklif verdi. İlk belirlemelere göre elenmesi muhtemel gözüküyor.
Haberi için BKZ Sayfa 61

● MELİH TÜRKOĞLU MUT MÜH İNŞ SAN TİC
Melih Türkoğlu Genel Müdür
Atakent Mah. 2032 Sok. No.13/2 Karşıyaka İzmir
Tel: 0232 323 58 87
http://mutmuhendislik.com/
Melih Türkoğlu (sahibi)
BİTİRDİĞİ İŞLER (TL.)
İlk Tarih: 22.06.2015
Son Tarih: 25.02.2019
İş Sayısı: 15
Ciro: 12.064.413,00 TL
Keşif/Bedel (x): -20,08%
TOPLAM (TL.)
İş Sayısı: 15
Toplam Ciro: 12.064.413,00 TL
Keşif/Bedel (x): -20,08%
En Büyük İş: 2.788.000,00 TL

ETKİNLİK
2025/619581 ihale kayıt nolu ve yaklaşık maliyeti **41.949.871,86 TL** olarak açıklanan
TCDD Gn Md YHT Bölge Md Ankara idaresinin çıktığı ihaleye teklif verdi. İlk belirlemelere göre elenmesi muhtemel gözüküyor.
Haberi için BKZ Sayfa 61

● MEMCAN İNŞAAT AŞ
-Harun Buhan Yönetim kurulu Başkanı
Kılınçarslan Mah. Yelkovan Sk. Girişler Apt. No: 12/8 Selçuklu Konya
Yönetim: Harun Buhan (Yönetim Kurulu Başkanı) 23.2.2027 tarihine kadar şirketi münferiden temsile yetkili..(25.03.2024 11050 641)
Ortaklık Yapısı: Şirket tek pay sahipli bir AŞ'dir. (Tek Pay Sahibi Emrah Öziş) (15.04.2024 11062 368)
Unvan Değişikliği: Önceki Unvan; Can Demırkıran İnşaat Anonim Şirketi Son Unvan; Memcan İnşaat Anonim Şirketi (22.04.2024 11067 832)

ETKİNLİK
2025/576461 ihale kayıt nolu ve yaklaşık maliyeti **102.207.922,26 TL** olarak açıklanan
Eskişehir Anadolu Üniversitesi Yap İşl Tek Dai Bşk idaresinin çıktığı ihaleye üyesi olduğu ortak girişim teklif verdi.İlk belirlemelere göre elenmeleri muhtemel gözüküyor.
Haberi için BKZ Sayfa 64

● MENKA ELEKTRİK TARIM HAY İNŞ LTD
Menduh Kahraman Şirket Müdürü Hacer Enginoğuz Ersidar Şirket Müdürü
Bahçıvan Mahallesi 48 Sokak Menka İş Merkezi No: 4/25 İpekyolu Van
Tel: 0432 216 65 23
Faks: 0432 214 77 92
Sermaye ve Ortaklık Yapısı :Sermaye 5 milyon TL. (50 bin pay) Menduh Kahraman 50 bin pay. (24.06.2021 10356 687)
Yönetim: Menuh Kahraman (Şirket Müdürü), Hacer Enginoğuz Ersidar (Şirket Müdürü) aksi karar alınana kadar münferiden temsil ve ilzama yetkili. (11.04.2018 9556 1104)
BİTİRDİĞİ İŞLER (TL.)
İlk Tarih: 03.06.2015
Son Tarih: 01.10.2024
İş Sayısı: 15
Ciro: 412.877.959,40 TL
Keşif/Bedel (x): -17,24%
TOPLAM (TL.)
İş Sayısı: 15
Toplam Ciro: 412.877.959,40 TL
Keşif/Bedel (x): -17,24%
En Büyük İş: 118.668.000,00 TL

ETKİNLİK
2025/648841 ihale kayıt nolu ve yaklaşık maliyeti **354.428.723,20 TL** olarak açıklanan
Van İl Milli Eğt Md idaresinin çıktığı ihaleye teklif verdi. İlk belirlemelere göre elenmesi muhtemel gözüküyor.
Haberi için BKZ Sayfa 65

● MERDEN İNŞAAT GID TEM TAR LTD
Deniz Taştimur Genel Müdür / Sahibi
Kayalıbağ Mah Turhan Cemal Beriker Blv No:9/408 Seyhan/Adana
Tel: 0322 363 71 61 - 0541 747 89 88
Sermaye ve Ortaklık Yapısı: Sermaye 1milyon TL. (10 bin pay) Deniz Taştimur 10 bin pay. (07.01.2022 10490 11755)
Yönetim: Deniz Taştimur (Sahibi/ Şirket Müdürü) aksi karar alınana kadar münferiden temsil ve ilzama yetkili. (06.01.2017 9236 1)
Eski Adresler: Reşatbey Mah. 62010 Sk. Alsancak Apt. 12 / 6 01000 Seyhan/Adana / Demetevler Mah.53072 Sok.No:9/1/1 01000 Seyhan/Adana. Son Adres; Kayalıbağ Mah Turhan Cemal Beriker Blv Ziya Alçan İşmerkezi No:9/408 Seyhan/Adana (07.01.2022 10490 1175)
BİTİRDİĞİ İŞLER (TL.)
İlk Tarih: 28.07.2020
Son Tarih: 28.08.2020
İş Sayısı: 1
Ciro: 227.018,00 TL
Keşif/Bedel (x): -36,20%
TOPLAM (TL.)
İş Sayısı: 1
Toplam Ciro: 227.018,00 TL
Keşif/Bedel (x): -36,20%
En Büyük İş: 227.018,00 TL

ETKİNLİK
2025/576461 ihale kayıt nolu ve yaklaşık maliyeti **102.207.922,26 TL** olarak açıklanan
Eskişehir Anadolu Üniversitesi Yap İşl Tek Dai Bşk idaresinin çıktığı ihaleye üyesi olduğu ortak girişim teklif verdi.İlk belirlemelere göre elenmeleri muhtemel gözüküyor.
Haberi için BKZ Sayfa 64

● MERTCAN İNŞAAT TEMİZLİK TRM ÜRÜN LTD
Hamza Şen Genel Müdür
Batıkent Mah İpekyolu Bulvarı No: 375 İç Kapı No 18 Eyyübiye Şanlıurfa
Tel: 0414 351 04 59 - 0414 351 99 68
 # - 05.12.2024 - Adres Değişikliği: Yeni Adres; Batıkent Mah İpekyolu Bulvarı Oto Reyon 375 İç Kapı No 18 Eyyübiye Şanlıurfa --- Eski Adres; Şair Nebi Mahallesi 175 Sokak Şahin Apt. No: 17/1 Haliliye Şanlıurfa (05.12.2024 11222 984 LİMİTED ŞİRKET (ADRES DEGİŞİKLİĞİ))

 # - 06.06.2022 - Sermaye ve Ortaklık Yapısı: Sermaye 5 milyon TL. (100 bin pay) HAMZA ŞEN 100 bin pay. (Tek Pay Sahipli Limited Şirket) (06.06.2022 10592 1367 LİMİTED ŞİRKET (SERMAYE ARTIRIMI))
 # - TSN: ŞANLIURFA 6213
 # - VKN: ##########
Yönetim: Hamza Şen (Şirket Müdürü) aksi bir karar alınana kadar münferiden temsile yetkili. (27.02.2018 9525 104)

Adres Değişikliği: Eski Adres; Devteyşti Mah. 2145 Sok. No: 43/A Şanlıurfa. Yeni Adres; Şair Nebi Mahallesi 175 Sokak Şahin Apt. No: 17/1 Haliliye Şanlıurfa (15.11.2017 9452 1260)
BİTİRDİĞİ İŞLER (TL.)
İlk Tarih: 30.03.2020
Son Tarih: 31.12.2024
İş Sayısı: 17
Ciro: 65.450.337,91 TL
Keşif/Bedel (x): -31,28%
TOPLAM (TL.)
İş Sayısı: 17
Toplam Ciro: 65.450.337,91 TL
Keşif/Bedel (x): -31,28%
En Büyük İş: 19.650.000,00 TL

ETKİNLİK
2025/676254 ihale kayıt nolu ve yaklaşık maliyeti **40.900.000,00 TL** olarak açıklanan
Kahramanmaraş Elbistan Bld İhale Servisi idaresinin çıktığı ihaleye teklif verdi. İlk belirlemelere göre elenmesi muhtemel gözüküyor.
Haberi için BKZ Sayfa 61

● MESUT TEKİN TEKİNLER YAPI
Mesut Tekin Genel Müdür
R. Tayyip Erdoğan Mah. Çağla Arin Cad. 7 Ada 8 Blok No: 47/8 Bingöl
Yönetim: Mesut Tekin (Sahibi) (06.06.2018 9594 1416)
Merkez Nakli: Eski Merkez; Aşağı Öveçler Mah. 1325 Cadde Tuncer Apt. No: 18/6 Çankaya Ankara. Yeni Merkez; R. Tayyip Erdoğan Mah. Çağla Arin Cad. 7 Ada 8 Blok No: 47/8 Bingöl (06.06.2018 9594 1416)
BİTİRDİĞİ İŞLER (TL.)
İlk Tarih: 08.06.2020
Son Tarih: 02.06.2021
İş Sayısı: 2
Ciro: 1.150.000,00 TL
Keşif/Bedel (x): -21,51%
TOPLAM (TL.)
İş Sayısı: 2
Toplam Ciro: 1.150.000,00 TL
Keşif/Bedel (x): -21,51%
En Büyük İş: 750.000,00 TL

ETKİNLİK
2025/634664 ihale kayıt nolu ve yaklaşık maliyeti **42.061.777,52 TL** olarak açıklanan
Kocaeli Büyükşehir Üstyapı Şb Md idaresinin çıktığı ihaleye teklif verdi. İlk belirlemelere göre elenmesi muhtemel gözüküyor.
Haberi için BKZ Sayfa 67

● METİN VARLIBAŞ İNŞAAT TAAHHÜT SAN LTD
Yunus Metin Varlıbaş Yönetim Kurulu Başkanı
Ertuğrulgazi Sk. Metropol İst Sit. C1 Blok No: 2 B/392 Ataşehir İstanbul
Tel: 0216 573 68 00
https://mevia.com.tr/
Sermaye ve Ortaklık Yapısı : Sermaye 1 binyon TL 2 bin Pay. Yunus Metin Varlıbaş 2 bin Pay (22 Ocak 2013/8241-522) / AŞ'ye Dönüşüm Sonrası Sermaye ve Ortaklık Yapısı: Sermaye 8 milyon TL. (8 bin pay) Yunus Metin Varlıbaş 8 bin pay. (Tek Pay Sahipli AŞ) (07.02.2020 10011 156) Yönetim : Metin Varlıbaş Yönetim Kurulu Başkanı. Süre: 3 yıl. Yetki Şekli: Münferiden temsile yetkili. (07.02.2020 10011 156)
Unvan ve Tür Değişikliği: Eski Unvan ve Tür; Metin Varlıbaş İnşaat Taahhüt Sanayi ve Turizm Yatırımları Ticaret Limited Şirketi. Yeni Unvan ve Tür; Mevia İnşaat Taahhüt Sanayi Anonim Şirketi (07.02.2020 10011 156)
BİTİRDİĞİ İŞLER (TL.)
İlk Tarih: 05.10.2023
Son Tarih: 15.02.2025
İş Sayısı: 1
Ciro: 715.000.000,00 TL
Keşif/Bedel (x): -1,88%
TOPLAM (TL.)
İş Sayısı: 1
Toplam Ciro: 715.000.000,00 TL
Keşif/Bedel (x): -1,88%
En Büyük İş: 715.000.000,00 TL

ETKİNLİK
2025/786152 ihale kayıt nolu ve yaklaşık maliyeti **1.274.248.211,34 TL** olarak açıklanan
TOKİ Toplu Konut İdare Bşk idaresinin çıktığı ihaleye teklif verdi. İlk belirlemelere göre elenmesi muhtemel gözüküyor.
Haberi için BKZ Sayfa 69

● METRO MÜHENDİSLİK GIDA MADDELERİ LTD
Mustafa Özaydın Genel Müdür
Fatih Mah. 201 Cad. No.89 Metro Plaza Isparta
Tel: 0246 233 05 60
Faks: 0246 233 05 63
http://www.metromuhendislik.com/
 # - 05.06.2023 - Yönetim: Mustafa Özaydın (Müdür) Aksi bir karar alınana kadar şirketi münferiden temsile yetkili. --- Ender Özaydın (Müdür) Aksi bir karar alınana kadar şirketi münferiden temsile yetkili (05.06.2023 10845 1325 LİMİTED ŞİRKET (YÖNETİM (MÜDÜR) - TEMSİL VE DİGER))
 # - TSN: ISPARTA 5320 ##########
DEV. EDEN İŞL. (TL.) *Sermaye ve Ortaklık Yapısı: Sermaye 2 milyon TL. (100 bin hisse) 51 bin hisse Mustafa Özaydın, 49 bin hisse Ender Özaydın. (11 Eylül 2013/8402-110)*
İlk Tarih: 04.10.2024
Son Tarih: *Yönetim: Mustafa Özaydın (Şirket Müdürü), Ender Özaydın (Şirket Müdürü) 10 yıl süreyle münferiden temsil ve ilzama yetkili. (11.09.2013 8402 302)* 09.12.2025
İş Sayısı: 3
Ciro: 3.910.000.000,00 TL
Keşif/Bedel (x): -17,06%
BİTİRDİĞİ İŞLER (TL.)
İlk Tarih: 13.06.2011
Son Tarih: 03.04.2025
İş Sayısı: 28
Ciro: 3.018.859.603,74 TL
Keşif/Bedel (x): -19,39%
TOPLAM (TL.)
İş Sayısı: 31
Toplam Ciro: 6.928.859.603,74 TL
Keşif/Bedel (x): -18,09%
En Büyük İş: 1.774.000.000,00 TL

ETKİNLİK
2025/797751 ihale kayıt nolu ve yaklaşık maliyeti **1.064.250.693,63 TL** olarak açıklanan
TC Sağlık Bakanlığı Sağlık Yatırımları Gn Md idaresinin çıktığı ihaleye teklif verdi. İlk belirlemelere göre elenmesi muhtemel gözüküyor.
Haberi için BKZ Sayfa 69

● METRON YAPI VE PRO TAAH AŞ
Mustafa Özgür Tiryaki Yönetim Kurulu Başkanı
Mutlukent Mah 2074 Sk No:4 Çankaya/Ankara
Tel: 0312 287 00 01 - 0312 287 00 60 - Ordu Telefon: 0452 234 70 00
Faks: 0312 287 00 60
http://www.metronyapi.com.tr/
Sermaye ve Ortaklık Yapısı: Sermaye 5 milyon TL. (100 pay) Atanur Tiryaki 48 pay, Mustafa Özgür Tiryaki 52 pay. (15.02.2021 10267 383)
Yönetim: Mustafa Özgür Tiryaki

(Yönetim Kurulu Başkanı) 31.12.2023 tarihine kadar münferiden temsile yetkili. (15.02.2021 10267 383)
Adres Değişikliği: Eski Adres; Ceyhan Atif kansu Caddesi 1370 Sokak (Eski 56 Sokak) Ata Apt. No. 16/8 06520 Balgat Çankaya Ankara - Yeni Adres; Mutlukent Mah 2074 Sk No:4 Çankaya/Ankara (22.04.2020 10064 265)
BİTİRDİĞİ İŞLER (TL.)
İlk Tarih: 09.01.2012
Son Tarih: 08.09.2018
İş Sayısı: 9
Ciro: 62.964.829,98 TL
Keşif/Bedel (x): -20,00%
TOPLAM (TL.)
İş Sayısı: 9
Toplam Ciro: 62.964.829,98 TL
Keşif/Bedel (x): -20,00%
En Büyük İş: 13.502.000,00 TL

ETKİNLİK
2025/786152 ihale kayıt nolu ve yaklaşık maliyeti **1.274.248.211,34 TL** olarak açıklanan
TOKİ Toplu Konut İdare Bşk idaresinin çıktığı ihaleye üyesi olduğu iş ortaklığı teklif verdi.İlk belirlemelere göre elenmeleri muhtemel gözüküyor.
Haberi için BKZ Sayfa 69

● METRON YAPI+TEKON YAPI
Mustafa Özgür Tiryaki Yönetim Kurulu Başkanı + Mutlukent Mahallesi 2074 Sk. No: 4 Çankaya Ankara
Mutlukent Mah 2074 Sk No:4 Çankaya/Ankara
Tel: 0312 287 00 01 - 0312 287 00 60 -0452 234 70 00 Faks: 0312 287 00 60 + 0312 287 00 01
http://www.metronyapi.com.tr/
DEV. EDEN İŞL. (TL.)
İlk Tarih: 30.01.2025
Son Tarih: 26.11.2025
İş Sayısı: 1
Ciro: 1.226.000.000,00 TL
Keşif/Bedel (x): -18,61%
BİTİRDİĞİ İŞLER (TL.)
İlk Tarih: 24.09.2024
Son Tarih: 22.05.2025
İş Sayısı: 1
Ciro: 832.000.000,00 TL
Keşif/Bedel (x): -20,39%
TOPLAM (TL.)
İş Sayısı: 2
Toplam Ciro: 2.058.000.000,00 TL
Keşif/Bedel (x): -19,34%
En Büyük İş: 1.226.000.000,00 TL

ETKİNLİK
2025/786152 ihale kayıt nolu ve yaklaşık maliyeti **1.274.248.211,34 TL** olarak açıklanan
TOKİ Toplu Konut İdare Bşk idaresinin çıktığı ihaleye teklif verdi. İlk belirlemelere göre elenmesi muhtemel gözüküyor.
Haberi için BKZ Sayfa 69

● MEVLÜDE ESEN
Mevlüde Esen Gn. Md.
Bahçelievler Mahallesi Lise Caddesi No: 55/1 İlkadım 55060 Samsun
Tel: 0362 231 03 13 - 0362 231 03 23
Yönetim: Mevlüde Esen (Sahibi)
DEV. EDEN İŞL. (TL.)
İlk Tarih: 09.01.2025
Son Tarih: 04.11.2025
İş Sayısı: 1
Ciro: 4.488.000,00 TL
Keşif/Bedel (x): -22,42%
BİTİRDİĞİ İŞLER (TL.)
İlk Tarih: 21.03.2018
Son Tarih: 12.01.2025
İş Sayısı: 10
Ciro: 13.269.285,00 TL
Keşif/Bedel (x): -31,75%
TOPLAM (TL.)
İş Sayısı: 11
Toplam Ciro: 17.757.285,00 TL
Keşif/Bedel (x): -29,61%
En Büyük İş: 6.195.000,00 TL

ETKİNLİK
2025/692698 ihale kayıt nolu ve yaklaşık maliyeti **17.359.802,30 TL** olarak açıklanan
Kırklareli İl Emniyet Md idaresinin çıktığı ihaleye teklif verdi. İlk belirlemelere göre elenmesi muhtemel gözüküyor.
Haberi için BKZ Sayfa 70

● MİKAİL AKYÜZ İNŞAAT LTD
Mikail Akyüz Genel Müdür
Cami Şerif Mah. Kuvayi Milliye Cad. Aklan Apt. No: 40 / 5 Akdeniz Mersin
Tel: 0324 239 43 86
0324 239 43 86
Sermaye ve Ortaklık Yapısı: Sermaye 10 bin TL. (100 pay) Mikail Akyüz 49 pay, Necdet Duru 51 pay. (30.01.2014 8497 950)
Yönetim: Mikail Akyüz (Şirket Müdürü) Aksi bir karar alınana kadar şirketi münferiden temsile yetkili. (30.01.2014 8497 950)
Unvan Değişikliği: Önceki Unvan Mavi Akdeniz Yapı Denetim Limited Şirketi -- Son Unvan; Mikail Akyüz İnşaat Sanayi Ve Ticaret Limited Şirketi (30.12.2021 10484 1719)

ETKİNLİK
2025/676254 ihale kayıt nolu ve yaklaşık maliyeti **40.900.000,00 TL** olarak açıklanan
Kahramanmaraş Elbistan Bld İhale Servisi idaresinin çıktığı ihaleye teklif verdi. İlk belirlemelere göre elenmesi muhtemel gözüküyor.
Haberi için BKZ Sayfa 61

● MİLA ENERJİ AŞ
Murat Ölmez Yönetim Kurulu Başkanı - Ferhat Ölmez Yönetim Kurulu Başkan Yardımcısı
Kazım Özalp Mahallesi Ziaurahman Caddesi No: 13/1 Çankaya Ankara
Tel: 0312 448 14 14
http://www.milaenerji.com/
Sermaye ve Ortaklık Yapısı: Sermaye 30 milyon TL. (30 bin pay) Mesut Ulusu 15 bin 300 pay, Ferha Ölmez 14 bin 700 pay. (01.11.2021 10441 545)
Yönetim: Ferhat Ölmez (Yönetim Kurulu Başkanı) 10.3.2023 tarihine kadar münferiden temsile yetkili. (31.03.2020 10048 517)
BİTİRDİĞİ İŞLER (TL.)
İlk Tarih: 26.07.2018
Son Tarih: 01.09.2023
İş Sayısı: 3
Ciro: 1.674.316.401,10 TL
Keşif/Bedel (x): -14,32%
TOPLAM (TL.)
İş Sayısı: 3
Toplam Ciro: 1.674.316.401,10 TL
Keşif/Bedel (x): -14,32%
En Büyük İş: 1.395.588.410,87 TL

ETKİNLİK
2025/627023 ihale kayıt nolu ve yaklaşık maliyeti **996.622.460,79 TL** olarak açıklanan
Diyarbakır Büyükşehir Mali Hiz Md idaresinin çıktığı ihaleye teklif verdi. İlk belirlemelere göre elenmesi muhtemel gözüküyor.
Haberi için BKZ Sayfa 60

● MİNUSE GROUP İNŞ TEM GIDA TAŞ LTD
Yunus Çınarbay Genel Müdür/Sahibi
Beyazıt Mahallesi Azerbaycan Caddesi 98/1 Çaldıran/Van
Tel: 0432 412 28 91 - 0432 215 19 49 - 0507 773 7997
 # - 15.02.2024 - Adres Değişikliği; Yeni Adres; Beyazıt Mahallesi Azerbaycan Caddesi 98/1 Çaldıran/Van -- Eski Adres; Şerefiye Mah. Santral Sk. Çoban İşmerkezi Apt. No: 3/6 65140 İpekyolu/Van (15.02.2024 - 11023 1156 LİMİTED ŞİRKET (ADRES DEĞİŞİKLİĞİ)

 # - 07.01.2019 - Sermaye ve Ortaklık Yapısı : Sermaye 1 milyon TL. (4 bin pay) Yunus Çınarbay 4 bin pay. (Tek Pay Sahipli Limited Şirket)
DEV. EDEN İŞL. (TL.) (07.01.2019 9739 667 LİMİTED ŞİRKET (SERMAYE ARTIRIMI))
İlk Tarih: 05.01.2025
Son Tarih: *# - 13.01.2015 - Yunus Çınarbay (Sahibi/Şirket Müdürü) aksi karar alınana kadar münferiden temsil ve ilzama yetkili kıldı (13 Ocak 2015/8735-128) (13.01.2015 8735 128 LİMİTED ŞİRKET (PAY DEVRİ))* 04.06.2025
İş Sayısı: *# - TSN: VAN 124/ÇALDIRAN & 124-ÇALDIRAN* 1
Ciro: 16.479.000,00 TL
Keşif/Bedel (x): -27,49%
BİTİRDİĞİ İŞLER (TL.)
İlk Tarih: 01.04.2016
Son Tarih: 15.05.2024
İş Sayısı: 18
Ciro: 76.935.780,66 TL
Keşif/Bedel (x): -6,13%
TOPLAM (TL.)
İş Sayısı: 19
Toplam Ciro: 93.414.780,66 TL
Keşif/Bedel (x): -10,77%
En Büyük İş: 46.900.000,00 TL

ETKİNLİK
2025/648841 ihale kayıt nolu ve yaklaşık maliyeti **354.428.723,20 TL** olarak açıklanan
Van İl Milli Eğt Md idaresinin çıktığı ihaleye üyesi olduğu ortak girişim teklif verdi.İlk belirlemelere göre elenmeleri muhtemel gözüküyor.
Haberi için BKZ Sayfa 65

● MMC GRUP YAPI İNŞAAT AŞ
Arif Zeki Öztürk Yönetim Kurulu Üyesi - Önder Pusat İhale Müdürü
K. Bakkalköy Dudullu Cad. Brandi. R1 Apt No: 23-25A/313 Ataşehir İstanbul
Tel: 0216 599 06 04
https://mmcgrup.com.tr
Sermaye ve Ortaklık Yapısı Sermaye 500 bin TL. (5 bin pay) Arif Zeki Öztürk 5 bin pay. (01.08.2018 9633 793)
Yönetim: Arif Zeki Öztürk (Yönetim Kurulu Üyesi) 10.9.2023 tarihine kadar şirketi münferiden temsile yetkili. / Önder Pusat (İhale Müdürü) 31.12.2024 tarihine kadar sınırı temsile yetkili. (14.09.2020 10159 861)
Merkez Nakli: Eski Adres; Kazanlı Mah Mersin Can No:121/A Akdeniz/Mersin (29.09.2020 10170 123)
Unvan Değişikliği: Eski Unvan; Kazanlı Antrepoculuk Anonim Şirketi (14.09.2020 10159 861)
BİTİRDİĞİ İŞLER (TL.)
İlk Tarih: 14.04.2022
Son Tarih: 14.03.2025
İş Sayısı: 7
Ciro: 208.179.425,10 TL
Keşif/Bedel (x): -24,62%
TOPLAM (TL.)
İş Sayısı: 7
Toplam Ciro: 208.179.425,10 TL
Keşif/Bedel (x): -24,62%
En Büyük İş: 66.929.715,00 TL

ETKİNLİK
2025/612926 ihale kayıt nolu ve yaklaşık maliyeti **94.409.895,10 TL** olarak açıklanan
Karayolları 13 Bölge Md Antalya idaresinin çıktığı ihaleye teklif verdi.İlk belirlemelere göre idarenin aşırı düşük teklif açıklamaları (ADTS) istemesi muhtemel gözüküyor.
Haberi için BKZ Sayfa 62

● MN YILDIZ GRUP ENERJİ LTD
Abdulgani Yıldız Genel Müdür - Sahibi
Ehlibeyt Mah. 1270 Sk. Gizem Apt. 1 / 12 Çankaya/Ankara
Tel: 0533 696 51 69
https://mnyildiz.com
Sermaye ve Ortaklık Yapısı: Sermaye 400 bin TL. (400 pay) Abdulgani Yıldız 400 pay. (18.08.2022 10642 954)
Yönetim: Abdulgani Yıldız (Şirket Müdürü) Aksi bir karar alınana kadar şirketi münferiden temsile yetkili. (18.08.2022 10642 954)
DEV. EDEN İŞL. (TL.)
İlk Tarih: 07.02.2025
Son Tarih: 07.07.2025
İş Sayısı: 1
Ciro: 4.234.275,07 TL
Keşif/Bedel (x): -20,20%
BİTİRDİĞİ İŞLER (TL.)
İlk Tarih: 01.02.2023
Son Tarih: 22.03.2025
İş Sayısı: 7
Ciro: 32.288.241,52 TL
Keşif/Bedel (x): -1,66%
TOPLAM (TL.)
İş Sayısı: 8
Toplam Ciro: 36.522.516,59 TL
Keşif/Bedel (x): -4,24%
En Büyük İş: 11.171.000,00 TL

ETKİNLİK
2025/668947 ihale kayıt nolu ve yaklaşık maliyeti **31.951.093,73 TL** olarak açıklanan
Kahramanmaraş Gençlik Spor İl Md idaresinin çıktığı ihaleye teklif verdi. İlk belirlemelere göre makul teklif olarak dikkat çekti ve ihaleyi kazanması muhtemel gözüküyor.
Haberi için BKZ Sayfa 66

● MOBESE MOBİL ELEKTRONİK SİSTEM AŞ
Sudi Topal Yönetim Kurulu Başkanı - Abdurrahman Kundakcı Genel Müdür
Mevlana Cad. No.81/83 Ginza Plaza Kat.5 Zeytinburnu İstanbul
Tel: 212 665 00 33
Faks: 212 665 00 53
http://www.mobese.com.tr/
Sermaye ve Ortaklık Yapısı: Sermaye 1 milyon 550 bin TL. (1 milyon 550 bin pay) İstanbul Polis Hizmetlerini Geliştirme ve Destekleme Derneği İktisadi İşletmesi 1 milyon 550 bin pay. (387 bin 461 A grubu, (387 bin 462 A grubu, 387 bin 462 B grubu, 387 bin 461 C grubu, 387 bin 615 D grubu)
(25.07.2016 9122 433) Yönetim : İstanbul Polis Hizmetlerini Geliştirme ve Destekleme Derneği tüzel kişiliği adına Sudi Topal (Yönetim Kurulu Başkanı), Abdurrahman Kundakcı (Genel Müdür) 10.6.2024 tarihine kadar müştereken temsile yetkililer. (15.06.2021 10349 271)
BİTİRDİĞİ İŞLER (TL.)
İlk Tarih: 22.01.2021
Son Tarih: 05.07.2024
İş Sayısı: 5
Ciro: 25.972.233,11 TL
Keşif/Bedel (x): -4,10%
TOPLAM (TL.)
İş Sayısı: 5
Toplam Ciro: 25.972.233,11 TL
Keşif/Bedel (x): -4,10%
En Büyük İş: 22.950.233,11 TL

ETKİNLİK
2025/692698 ihale kayıt nolu ve yaklaşık maliyeti **17.359.802,30 TL** olarak açıklanan
Kırklareli İl Emniyet Md idaresinin çıktığı ihaleye teklif verdi. İlk belirlemelere göre elenmesi muhtemel gözüküyor.
Haberi için BKZ Sayfa 70

● MOMENT MÜHENDİSLİK İNŞ AŞ
Dağıstan Çelik Yönetim Kurulu Başkanı
Lalapaşa Mah. Mumcu Cad.Akçay Apt.No: 4 /8 Yakutiye/Erzurum
Tel: 0442 234 69 44 - 0442 237 08 11 - 0536 295 14 38
Sermaye ve Ortaklık Yapısı : Sermaye 200 bin TL. (8 bin pay) Dağıstan Çelik 8 bin pay. (21.12.2016 9224 1492)
Yönetim: Dağıstan Çelik (Yönetim Kurulu Başkanı) 3 yıl süreyle münferiden temsile yetkili. (12.11.2020 10201 215)
Unvan Değişikliği: Önceki Unvan; Olgunlar Mühendislik İnşaat Taahhüt İnşaat Malzemeleri Ticaret ve Sanayi Anonim Şirketi // Son Unvan; Moment Mühendislik İnşaat Taahhüt İnşaat Malzemeleri Sanayi ve Ticaret Anonim Şirketi (20.01.2022 10499 85)
BİTİRDİĞİ İŞLER (TL.)
İlk Tarih: 07.02.2018
Son Tarih: 23.11.2021
İş Sayısı: 10
Ciro: 34.765.000,00 TL
Keşif/Bedel (x): -25,18%
TOPLAM (TL.)
İş Sayısı: 10
Toplam Ciro: 34.765.000,00 TL
Keşif/Bedel (x): -25,18%
En Büyük İş: 8.238.000,00 TL

ETKİNLİK
2025/576461 ihale kayıt nolu ve yaklaşık maliyeti **102.207.922,26 TL** olarak açıklanan
Eskişehir Anadolu Üniversitesi Yap İşl Tek Dai Bşk idaresinin çıktığı ihaleye üyesi olduğu ortak girişim teklif verdi.İlk belirlemelere göre elenmeleri muhtemel gözüküyor.
Haberi için BKZ Sayfa 64

● MRK YOL YAPI İNŞAAT TAAHHÜT AŞ
Murat Arslan Yönetim Kurulu Başkanı
Sahil Mah Kazım Paşa Cad No:88/21 Tatvan/Bitlis
Sermaye ve Ortaklık Yapısı: Sermaye 3 milyon TL. (3 bin pay) Murat Arslan 3 bin pay. (13.12.2023 10978 70)
Yönetim: Murat Arslan (Yönetim Kurulu Başkanı) 10.12.2026 tarihine kadar münferiden temsile yetkili. (13.12.2023 10978 70)
- VKN: 6230605622
DEV. EDEN İŞL. (TL.)
İlk Tarih: 17.10.2024
Son Tarih: 16.01.2026
İş Sayısı: 5
Ciro: 162.066.787,08 TL
Keşif/Bedel (x): -38,04%
BİTİRDİĞİ İŞLER (TL.)
İlk Tarih: 26.02.2024
Son Tarih: 28.03.2025
İş Sayısı: 2
Ciro: 39.826.240,00 TL
Keşif/Bedel (x): -6,72%
TOPLAM (TL.)
İş Sayısı: 7
Toplam Ciro: 201.893.027,08 TL
Keşif/Bedel (x): -33,64%
En Büyük İş: 53.713.800,00 TL

ETKİNLİK
2025/612926 ihale kayıt nolu ve yaklaşık maliyeti **94.409.895,10 TL** olarak açıklanan
Karayolları 13 Bölge Md Antalya idaresinin çıktığı ihaleye teklif verdi.İlk belirlemelere göre idarenin aşırı düşük teklif açıklamaları (ADTS) istemesi muhtemel gözüküyor.
Haberi için BKZ Sayfa 62

● MUHAMMED SALİH EROĞLU
Muhammed Salih Eroğlu Genel Müdür
İnönü Mah Cihangir Sk Fatih Sit C Blok No:7/15 Yeşilyurt/Malatya
Yönetim. Muhammed Salih Eroğlu (Sahibi) (20.03.2019 9791 1029)
DEV. EDEN İŞL. (TL.)
İlk Tarih: 27.02.2025
Son Tarih: 27.12.2025
İş Sayısı: 1
Ciro: 96.444.444,00 TL
Keşif/Bedel (x): -0,96%
BİTİRDİĞİ İŞLER (TL.)
İlk Tarih: 23.08.2023
Son Tarih: 02.08.2024
İş Sayısı: 2
Ciro: 28.199.500,00 TL
Keşif/Bedel (x): -7,28%
TOPLAM (TL.)
İş Sayısı: 3
Toplam Ciro: 124.643.944,00 TL
Keşif/Bedel (x): -2,47%
En Büyük İş: 96.444.444,00 TL

ETKİNLİK
2025/720053 ihale kayıt nolu ve yaklaşık maliyeti **23.777.998,55 TL** olarak açıklanan
Bilecik Osmaneli Bld Fen İşl Md idaresinin çıktığı ihaleye teklif verdi.İlk belirlemelere göre idarenin aşırı düşük teklif açıklamaları (ADTS) istemesi muhtemel gözüküyor.
Haberi için BKZ Sayfa 68

● MUHAMMET AKÇA MATE YAPI
Muhammet Akça Genel Müdür - Sahibi
H. Avni Ulaş Mah Şehit Polis Murat Ellik Blv No:8/1/6 Palandöken/Erzurum
Yönetim: Muhammet Akça (Sahibi) (15.03.2019 9788 624)
Adres Değişikliği: Önceki Adres; Selçuklu Mah. Akasya Sk. No: 3/3 Azizize Eruzrum /// Son Adres; Hüseyin Avni Ulaş Mah Şehit Polis Murat Ellik Blv B Blok Öz Cevher No:8/1/6 Palandöken/Erzurum (24.05.2022 10583 359)
DEV. EDEN İŞL. (TL.)
İlk Tarih: 24.06.2024
Son Tarih: 06.10.2025
İş Sayısı: 2
Ciro: 76.800.000,00 TL
Keşif/Bedel (x): -16,36%
BİTİRDİĞİ İŞLER (TL.)
İlk Tarih: 06.04.2022
Son Tarih: 25.11.2024
İş Sayısı: 10
Ciro: 40.045.414,77 TL
Keşif/Bedel (x): -16,84%
TOPLAM (TL.)
İş Sayısı: 12
Toplam Ciro: 116.845.414,77 TL
Keşif/Bedel (x): -16,53%
En Büyük İş: 39.700.000,00 TL

ETKİNLİK
2025/659613 ihale kayıt nolu ve yaklaşık maliyeti **65.788.183,01 TL** olarak açıklanan
İstanbul Gençlik Spor İl Md idaresinin çıktığı ihaleye üyesi olduğu iş ortaklığı teklif verdi.İlk belirlemelere göre elenmeleri muhtemel gözüküyor.
Haberi için BKZ Sayfa 65

● MUHAMMET AKÇA+BÜNYAMİN BİLEN
Muhammet Akça Genel Müdür + Bünyamin Bilen Genel Müdür
H. Avni Ulaş Mah Şehit Polis Murat Ellik Blv No:8/1/6 Palandöken/Erzurum
BİTİRDİĞİ İŞLER (TL.)
İlk Tarih: 06.06.2022
Son Tarih: 23.09.2022
İş Sayısı: 1
Ciro: 948.948,94 TL
Keşif/Bedel (x): -1,65%
TOPLAM (TL.)
İş Sayısı: 1
Toplam Ciro: 948.948,94 TL
Keşif/Bedel (x): -1,65%
En Büyük İş: 948.948,94 TL

ETKİNLİK
2025/659613 ihale kayıt nolu ve yaklaşık maliyeti **65.788.183,01 TL** olarak açıklanan
İstanbul Gençlik Spor İl Md idaresinin çıktığı ihaleye teklif verdi. İlk belirlemelere göre elenmesi muhtemel gözüküyor.
Haberi için BKZ Sayfa 65

● MUHSİN BUZTEPE BUZTEPE MÜHENDİSLİK
Muhsin Buztepe Genel Müdür - Sahibi
Kazımkarabekir Cad. İsmail Türk İş Mrkz. No: 5/20 Yakutiye 25100 Erzurum
Yönetim: Muhsin Buztepe (Sahibi) (22/07/2016 9121 246)
BİTİRDİĞİ İŞLER (TL.)
İlk Tarih: 09.04.2018
Son Tarih: 29.10.2024
İş Sayısı: 8
Ciro: 19.529.353,24 TL
Keşif/Bedel (x): -21,39%
TOPLAM (TL.)
İş Sayısı: 8
Toplam Ciro: 19.529.353,24 TL
Keşif/Bedel (x): -21,39%
En Büyük İş: 6.277.000,00 TL

ETKİNLİK
2025/576461 ihale kayıt nolu ve yaklaşık maliyeti **102.207.922,26 TL** olarak açıklanan
Eskişehir Anadolu Üniversitesi Yap İşl Tek Dai Bşk idaresinin çıktığı ihaleye üyesi olduğu ortak girişim teklif verdi.İlk belirlemelere göre elenmeleri muhtemel gözüküyor.
Haberi için BKZ Sayfa 64

● MUHSİN BUZTEPE+MOMENT MÜHENDİSLİK
Muhsin Buztepe Genel Müdür - Sahibi + Dağıstan Çelik Yönetim Kurulu Başkanı
Kazımkarabekir Cad. İsmail Türk İş Mrkz. No: 5/20 Yakutiye 25100 Erzurum
Tel: / + 0442 234 69 44 - 0442 237 08 11 - 0536 295 14 38

ETKİNLİK
2025/576461 ihale kayıt nolu ve yaklaşık maliyeti **102.207.922,26 TL** olarak açıklanan
Eskişehir Anadolu Üniversitesi Yap İşl Tek Dai Bşk idaresinin çıktığı ihaleye teklif verdi. İlk belirlemelere göre elenmesi muhtemel gözüküyor.
Haberi için BKZ Sayfa 64

● MURAT BEYRİ POLİMAT

MÜHENDİSLİK
Murat Beyri Genel Müdür
Soğanlı Mah. F.Selim Paşa Cad. Tuna Sok. No:15/A Bahçelievler/İstanbul
Tel: 0532 315 66 69
Yönetim: Murat Beyri (Sahibi)
(17.12.2015 8970 428)
BİTİRDİĞİ İŞLER (TL.)
İlk Tarih: 12.12.2015
Son Tarih: 25.12.2022
İş Sayısı: 22
Ciro: 21.613.680,02 TL
Keşif/Bedel (x): -21,21%
TOPLAM (TL.)
İş Sayısı: 22
Toplam Ciro: 21.613.680,02 TL
Keşif/Bedel (x): -21,21%
En Büyük İş: 3.211.000,00 TL

ETKİNLİK
2025/695179 ihale kayıt nolu ve yaklaşık maliyeti **16.272.490,92 TL** olarak açıklanan
İstanbul Teknik Üniversitesi Yapı İşl Tek Dai Bşk idaresinin çıktığı ihaleye teklif verdi. İlk belirlemelere göre elenmesi muhtemel gözüküyor.
Haberi için BKZ Sayfa 64

● MURAT ÇİL KADİROĞLU MÜH İNŞ
Murat Çil Genel Müdür
Güneşli Mahallesi Çağlar Sok. No: 4/307 Elbistan Kahrmanmaraş
Yönetim: Murat Çil (Sahibi)
(23/07/2014 8618 806)
BİTİRDİĞİ İŞLER (TL.)
İlk Tarih: 24.04.2018
Son Tarih: 21.10.2022
İş Sayısı: 10
Ciro: 14.627.000,00 TL
Keşif/Bedel (x): -13,85%
TOPLAM (TL.)
İş Sayısı: 10
Toplam Ciro: 14.627.000,00 TL
Keşif/Bedel (x): -13,85%
En Büyük İş: 3.249.000,00 TL

ETKİNLİK
2025/668947 ihale kayıt nolu ve yaklaşık maliyeti **31.951.093,73 TL** olarak açıklanan
Kahramanmaraş Gençlik Spor İl Md idaresinin çıktığı ihaleye teklif verdi. İlk belirlemelere göre elenmesi muhtemel gözüküyor.
Haberi için BKZ Sayfa 66

● MURAT KARA GDK MÜHENDİSLİK İNŞ TAAH TİC
Murat Kara Genel Müdür
Hacı İsa Mah Yeni Otopark Sk Bostancıoğlu İş Merkezi No: 1/6 Urla İzmir
Tel: 0232 754 67 87 - 0533 686 03 18
Faks:0232 754 67 87
Yönetim: Murat Kara (Sahibi)
(15.03.2011 7772 645)
DEV. EDEN İŞL. (TL.)
İlk Tarih: 28.02.2025
Son Tarih: 24.12.2025
İş Sayısı: 1
Ciro: 44.480.000,00 TL
Keşif/Bedel (x): -22,12%
BİTİRDİĞİ İŞLER (TL.)
İlk Tarih: 10.04.2013
Son Tarih: 10.02.2025
İş Sayısı: 28
Ciro: 124.357.903,07 TL
Keşif/Bedel (x): -24,56%
TOPLAM (TL.)
İş Sayısı: 29
Toplam Ciro: 168.837.903,07 TL
Keşif/Bedel (x): -23,93%
En Büyük İş: 44.480.000,00 TL

ETKİNLİK
2025/644515 ihale kayıt nolu ve yaklaşık maliyeti **119.231.906,53 TL** olarak açıklanan
Aydın Adnan Menderes Üniversitesi Yapı İşl Tek Dai Bşk idaresinin çıktığı ihaleye teklif verdi. İlk belirlemelere göre elenmesi muhtemel gözüküyor.
Haberi için BKZ Sayfa 64

● MURAT TALAY
Murat Talay Genel Müdür - Sahibi
İrfanlı Mah. Ay Sok. 2/1 61830 Of/Trabzon
Yönetim:Murat Talay Genel Müdür - Sahibi Aksi bir karar alınana kadar şirketi münferiden temsile yetkili.(15.02.2023 10770 696)
BİTİRDİĞİ İŞLER (TL.)
İlk Tarih: 15.09.2023
Son Tarih: 05.10.2024
İş Sayısı: 2
Ciro: 15.549.000,00 TL
Keşif/Bedel (x): -7,19%
TOPLAM (TL.)
İş Sayısı: 2
Toplam Ciro: 15.549.000,00 TL
Keşif/Bedel (x): -7,19%
En Büyük İş: 9.749.000,00 TL

ETKİNLİK
2025/576461 ihale kayıt nolu ve yaklaşık maliyeti **102.207.922,26 TL** olarak açıklanan
Eskişehir Anadolu Üniversitesi Yap İşl Tek Dai Bşk idaresinin çıktığı ihaleye üyesi olduğu ortak girişim teklif verdi.İlk belirlemelere göre elenmeleri muhtemel gözüküyor.
Haberi için BKZ Sayfa 64

● MURAT TALAY+AYHAN SUBAŞI
Murat Talay Genel Müdür - Sahibi + Ayhan Subaşı Genel Müdür
İrfanlı Mah. Ay Sok. 2/1 61830 Of/Trabzon

ETKİNLİK
2025/576461 ihale kayıt nolu ve yaklaşık maliyeti **102.207.922,26 TL** olarak açıklanan
Eskişehir Anadolu Üniversitesi Yap İşl Tek Dai Bşk idaresinin çıktığı ihaleye teklif verdi. İlk belirlemelere göre elenmesi muhtemel gözüküyor.
Haberi için BKZ Sayfa 64

● MUSTAFA ABAKAY
Mustafa Abakay Genel Müdür - Sahibi
Kaşıkcıbağları Mah Vali Ayhan Çevik Cad 60200 Tokat
Tel: 0536 228 0338 – 0536 597 0338
https://abakaymuhendislik.com.tr/
 # - 29.12.2023 - Sermaye Arttırımı: Yeni Sermaye; 7 milyon 300 bin TL. (29.12.2023 10990 2577 GERÇEK KİŞİ TİCARİ İŞLETMESİ (SERMAYE ARTIŞI))

 # - 21.11.2023 - Yönetim: MUSTAFA ABAKAY (Sahibi) (21.11.2023 10962 1224 GERÇEK KİŞİ TİCARİ İŞLETMESİ (KURULUŞ))
 # - TSN: TOKAT 8218

ETKİNLİK
2025/523203 ihale kayıt nolu ve yaklaşık maliyeti **7.913.863,55 TL** olarak açıklanan
Sivas Cumhuriyet Üniversitesi Yapı İşl Tek Dai Bşk idaresinin YAPIM ihalesi ile ilgili sözleşme bilgileri (Sonuç İlanı) yayınlandı.
Haberi için BKZ Sayfa 56

● MUSTAFA ÇAĞRI TEZCAN
Mustafa Çağrı Tezcan Genel Müdür - Sahibi
Etlik Mah Mesire Sk No:14/8 Keçiören/Ankara
Sermaye ve Ortaklık Yapısı:50 Bin Tl (04.08.2016 9130 60)
Yönetim:Mustafa Çağrı Tezcan Genel Müdür - Sahibi Aksi bir karar alınana kadar şirketi münferiden temsile yetkili.(04.08.2016 9130 60)

ETKİNLİK
2025/619581 ihale kayıt nolu ve yaklaşık maliyeti **41.949.871,86 TL** olarak açıklanan
TCDD Gn Md YHT Bölge Md Ankara idaresinin çıktığı ihaleye üyesi olduğu ortak girişim teklif verdi.İlk belirlemelere göre elenmeleri muhtemel gözüküyor.
Haberi için BKZ Sayfa 61

● MUZAFFER KARAKALEM
Muzaffer Karakalem Genel Müdür - Sahibi
Mustafa Paşa Mah. Aksoy Sk. No: 43/18 Merkez Elazığ
Tel: 0424 218 29 54
 # - 17.12.2019 - Adres Değişikliği: Yeni Adres; Mustafa Paşa Mah. Aksoy Sk. No: 43/18 Merkez Elazığ -- Eski Adres; Kırklar Mah. Güneş Sk. No:40/1 Merkez Elazığ (17.12.2019 9974 72 GERÇEK KİŞİ TİCARİ İŞLETMESİ (MUHTELİF))

 # - 05.01.2011 - Yönetim: Muzaffer Karakalem (Sahibi) (05.01.2011 7723 1341 GERÇEK KİŞİ TİCARİ İŞLETMESİ (KURULUŞ))
 # - TSN: 12787 ELAZIĞ

ETKİNLİK
2025/644303 ihale kayıt nolu ve yaklaşık maliyeti **149.993.022,72 TL** olarak açıklanan
Tunceli İl Özel İdare idaresinin çıktığı ihaleye teklif verdi. İlk belirlemelere göre elenmesi muhtemel gözüküyor.
Haberi için BKZ Sayfa 66

● MÜJDECİLER GURUP İNŞAAT TAAAHHÜT LTD
Abdullah Bahri Müjdeci - Şirket Ortağı
Diyarbakır Cad. asya İş Merkezi Kat.7 No.25 Batman
Sermaye ve Ortaklık Yapısı : Sermaye 1 milyon TL. (2 bin Pay) Abdullah Bahri Müjdeci Bin 800 Pay, Tuğba Müjdeci 200 Pay (19 Mart 2009/7273-762)
Yönetim : Ortaklar Kurulu, kuruluşta (23 Şubat 2009) 10 yıl süre ile Abdullah Bahri Müjdeci'yi münferit imzası ile şirketi temsil ve ilzama yetkili kıldı (19 Mart 2009/7273-762)

ETKİNLİK
2025/632322 ihale kayıt nolu ve yaklaşık maliyeti **163.619.598,00 TL** olarak açıklanan
İstanbul Tuzla Bld Fen İşl Md idaresinin çıktığı ihaleye teklif verdi.İlk belirlemelere göre idarenin aşırı düşük teklif açıklamaları (ADTS) istemesi muhtemel gözüküyor.
Haberi için BKZ Sayfa 60

● NADİR İNŞAAT NAK HAF TUR TEM GIDA LTD
Osman Çevik Genel Müdür/Sahibi
64009 Sokak No. 19 Sunaoğlu Apt. Kat. 1 D. 3 Kurtuluş Mah Seyhan Adana
Tel: 0322 459 39 97 - 0322 436 50 00
Faks: 0322 459 39 98
Sermaye ve Ortaklık Yapısı: Sermaye 5 milyon TL. (50 bin pay) Osman Çevik 50 bin pay. (Tek Pay Sahipli Limited Şirket) (24.09.2020 10167 613)
Yönetim: Osman Çevik (Sahibi/Şirket Müdürü)
BİTİRDİĞİ İŞLER (TL.)
İlk Tarih: 19.09.2011
Son Tarih: 09.10.2023
İş Sayısı: 10
Ciro: 83.568.461,93 TL
Keşif/Bedel (x): -22,89%
TOPLAM (TL.)
İş Sayısı: 10
Toplam Ciro: 83.568.461,93 TL
Keşif/Bedel (x): -22,89%
En Büyük İş: 20.554.672,80 TL

ETKİNLİK
2025/672140 ihale kayıt nolu ve yaklaşık maliyeti **258.804.626,59 TL** olarak açıklanan
Denizli Büyükşehir DESKİ Plan Yat İnş Dai Bşk idaresinin çıktığı ihaleye teklif verdi. İlk belirlemelere göre elenmesi muhtemel gözüküyor.
Haberi için BKZ Sayfa 59

● NAZAR VİNÇ LOJİSTİK İŞ MAK LTD
Muhyettin Özdemir Müdürler Kurulu Başkanı - Veysel özdemir Müdür - Mehmet Özdemir Müdür
Bayındır Mahallesi Emek Bulvarı No: 67/2 Batman
Tel: 0288 215 90 55 - 0532 684 90 13 - 0535 311 10 97
https://www.nazarvinc.com.tr/
 # - 14.02.2025 - Adres Değişikliği: Yeni Adres; Bayındır Mahallesi Emek Bulvarı No: 67/2 Batman ---- Eski Adres; Kültür Mah. 2659 Sk. Nazar Vınç 2 72600 Batman -/- Sermaye ve Ortaklık Yapısı: Sermaye 100 milyon TL. (Bin pay) 330 pay VEYSEL ÖZDEMİR, 330 pay MUHYETTİN ÖZDEMİR, 340 pay MEHMET ÖZDEMİR (14.02.2025 11272 496 LİMİTED ŞİRKET (ADRES DEGİŞİKLİGİ))

 # - 15.01.2020 - Yeni Unvan ve Tür; Nazar Vinç Lojistik İş Makinaları Nakliyat İnşaat Sanayi ve Ticaret Limited Şirketi --- Eski Unvan ve Tür; Muhyettin Özdemir Nazar Vinç Şahıs Şirketi -/- Yönetim: MUHYETTİN ÖZDEMİR (Müdürler Kurulu Başkanı) - MEHMET ÖZDEMİR (Müdür) - VEYSEL ÖZDEMİR (Müdür)
Şirketi aksi bir karar alınana kadar münferiden temsile yetkililer. (15.01.2020 9994 789 GERÇEK KİŞİ'den LİMİTED'e (TÜR DEGİŞİKLİGİ))
 # - TSN: BATMAN 9595

● NETFOX GÜVENLİK TEK SAN LTD
Ebutalip Gökmen Genel Müdür - Sahibi
Oruçreis Mah. Vadi Cad No:108 İTS No:601-602 Esenler İstanbul
Tel: 444 0 732
https://www.netfox.com.tr/
 # - 05.03.2024 - Unvan Değişikliği: Yeni Unvan; Netfox Mühendislik İnşaat Sanayi Ticaret Limited Şirketi --- Eski Unvan; Netfox Güvenlik Teknolojileri San TicLtd - (05.03.2024 11036 1328 LİMİTED ŞİRKET (UNVAN DEGİŞİKLİGİ))

 # - 27.12.2023 - Sermaye ve Ortaklık Yapısı: Sermaye 2 milyon TL. (8 bin pay) Ebutalip Gökmen 8 bin pay (Tek Pay Sahipli Limited Şirket) (27.12.2023 10988 1424 LİMİTED ŞİRKET (SERMAYE ARTIRIMI))
DEV. EDEN İŞL. (TL.)
İlk Tarih: *# - 30.01.2023 - Adres Değişikliği: Yeni Adres; Oruçreis Mah. Vadi Cad No:108 İstanbul Ticaret Sarayı Iç Kapı No:601-602 Esenler İstanbu --- Eski Adres; Oruçreis Mah Tekstilkent Cad Tekstilkent Sit B03 Blok No:10AK/216 Esenler/İstanbul 30.01.2023 10758 400 LİMİTED ŞİRKET (ADRES DEGİŞİKLİGİ))*
10.12.2024
Son Tarih: *# - TSN: 67349-5 İSTANBUL* 13.01.2026
İş Sayısı: ########## 3
Sermaye ve Ortaklık Yapısı: Sermaye 200 bin TL. (200 pay) Ebutalip Gökmen 200 pay. (27.01.2017 9251 377)
Ciro: 123.189.990,00 TL
Keşif/Bedel (x): *Yönetim: Ebutalip Gökmen (Sahibi/Şirket Müdürü) 40 yıl süreyle münferiden temsil ve ilzama yetkili. (27.01.2017 9251 377)* -14,03%

Unvan Değişikliği: Eski Ticaret Unvanı: Gökmen Güvenlik Teknolojileri ve İnşaat Sanayi Ticaret Limited Şirketi Son Ticaret Unvanı; Netfox Mühendislik İnşaat Sanayi ve Ticaret Limited Şirketi (12.10.2021 10428 926)
BİTİRDİĞİ İŞLER (TL.)
İlk Tarih: 17.07.2023
Son Tarih: 17.01.2025
İş Sayısı: 9
Ciro: 117.626.841,36 TL
Keşif/Bedel (x): -25,70%
TOPLAM (TL.)
İş Sayısı: 12
Toplam Ciro: 240.816.831,36 TL
Keşif/Bedel (x): -20,15%
En Büyük İş: 102.699.990,00 TL

ETKİNLİK
2025/644303 ihale kayıt nolu ve yaklaşık maliyeti **149.993.022,72 TL** olarak açıklanan
Tunceli İl Özel İdare idaresinin çıktığı ihaleye teklif verdi. İlk belirlemelere göre elenmesi muhtemel gözüküyor.
Haberi için BKZ Sayfa 66

● NRSE İNŞAAT GIDA LOJİSTİK SAN AŞ
Erkan Öner Yönetim Kurulu Başkanı
Leylekpınar Mahallesi Hanibaba Caddesi No: 59/B Merkez 04100 Ağrı
Tel: 0472 215 24 25 - 0850 241 8104
Faks: 0472 215 24 25
http://www.nrse.com.tr/
Sermaye ve Ortaklık Yapısı: Sermaye 500 bin TL. (5 bin pay) Erkan Öner 5 bin pay (Tek Pay Sahipli Anonim Şirket) (12/08/2015 8882 1157)
Yönetim: Erkan Öner (Yönetim Kurulu Başkanı) : 31.1.2023 tarihine kadar münferiden temsile yetkili. (05.02.2020 10009 544)
BİTİRDİĞİ İŞLER (TL.)
İlk Tarih: 18.01.2018
Son Tarih: 07.07.2024
İş Sayısı: 6
Ciro: 125.235.056,58 TL
Keşif/Bedel (x): -6,59%
TOPLAM (TL.)
İş Sayısı: 6
Toplam Ciro: 125.235.056,58 TL
Keşif/Bedel (x): -6,59%
En Büyük İş: 44.615.000,00 TL

ETKİNLİK
2025/630798 ihale kayıt nolu ve yaklaşık maliyeti **106.934.864,34 TL** olarak açıklanan
Kocaeli Büyükşehir Üstyapı Şb Md idaresinin çıktığı ihaleye teklif verdi. İlk belirlemelere göre makul teklif olarak dikkat çekti ve ihaleyi kazanması muhtemel gözüküyor.
Haberi için BKZ Sayfa 67

● NUDA ENERJİ AŞ
Hüseyin Kısak Yönetim Kurulu Başkanı
Hasan Çelebi Mah Hasan Çelebi 36/1 Sk No:1/7 Siverek/Şanlıurfa
Tel: 0412 229 21 24
Sermaye ve Ortaklık Yapısı: Sermaye 250 bin TL. (100 pay) 52 pay Recep Özbal, 48 pay Hüseyin Kısak. (06.07.2020 10112 260)
Yönetim: Hüseyin Kısak (Yönetim Kurulu Başkanı) Süre: 24.6.2023 tarihine kadar. Yetki Şekli: Şirket imünferiden temsi|e yetkili. / Recep Özbal (İş Geliştirme Sorumlusu) Süre: Aksi bir karar alınıncaya kadar. Yetki Şekli: Şirketi iç yönergede belirtilen şekilde sınırlı temsile yetkili. (06.07.2020 10112 260)
Merkez Nakli: Eski Adres: İlkbahar Mahallesi Konrad Adaneur Cad. No: 77/4 Çankaya Ankara (10.08.2020 10134 278)
BİTİRDİĞİ İŞLER (TL.)
İlk Tarih: 21.01.2021
Son Tarih: 16.01.2022
İş Sayısı: 3
Ciro: 6.450.521,01 TL
Keşif/Bedel (x): -26,10%
TOPLAM (TL.)
İş Sayısı: 3
Toplam Ciro: 6.450.521,01 TL
Keşif/Bedel (x): -26,10%
En Büyük İş: 3.439.510,25 TL

ETKİNLİK
2025/588239 ihale kayıt nolu ve yaklaşık maliyeti **2.335.840.999,64 TL** olarak açıklanan
Sanayi Teknoloji Bakanlığı Sanayi Böl Gn Md idaresinin çıktığı ihaleye üyesi olduğu ortak girişimteklif verdi. İlk belirlemelere göre idarenin ortak girişimden aşırı düşük teklif açıklamaları (ADTS) istemesi muhtemel gözüküyor.
Haberi için BKZ Sayfa 68

● NUREL PLASTİK ve ORMAN ÜRÜNLERİ LTD
Mehmet Demirelli Şirket Müdürü - Eyüp Demirelli Şirket Müdürü
Organize Sanayi Bölgesi 3 Yol No: 8 Elazığ
Tel: 0424 225 22 65
Yönetim: 4 Haziran 2015 tarihinde toplanan Genel Kurul, şirket ortakları Mehmet Demirelli ve Eyüp Demirelli'nin 50 yıl süreyle ve münferit imzaları ile şirketi temsil ve ilzama yetkili olarak şirket müdürlüklerine seçilmelerine karar verdi. (20.12.2017 9477 1016)

ETKİNLİK
2025/644303 ihale kayıt nolu ve yaklaşık maliyeti **149.993.022,72 TL** olarak açıklanan
Tunceli İl Özel İdare idaresinin çıktığı ihaleye üyesi olduğu ortak girişim teklif verdi.İlk belirlemelere göre elenmeleri muhtemel gözüküyor.
Haberi için BKZ Sayfa 66

● NURULLAH KAZANKAYA KAZANKAYA MÜH
Nurullah Kazankaya Genel Müdür
Kazım Dirik M. Gediz Cad. Özkanlar Sağlık Sit. No: 20 / 709 Bornova İzmir
Yönetim: Nurullah Kazankaya (Sahibi) (22.03.2019 9793 719)

ETKİNLİK
2025/644515 ihale kayıt nolu ve yaklaşık maliyeti **119.231.906,53 TL** olarak açıklanan
Aydın Adnan Menderes Üniversitesi Yapı İşl Tek Dai Bşk idaresinin çıktığı ihaleye üyesi olduğu iş ortaklığı teklif verdi.İlk belirlemelere göre elenmeleri muhtemel gözüküyor.
Haberi için BKZ Sayfa 64

● OBM YAPI ENDÜSTRİ TİC ve SAN LTD
Hali Şimşek Müdürler Kurulu Başkanı - Halis Çoban Şirket Müdür
Sırakapılar Mahallesi Hastane Cad Çimen İş Mrkz No: 29/30 Kat: 5 Denizli
Tel: 0258 264 90 33 - 0258 263 93 99
Faks: 0258 264 90 33
Sermaye ve OrtaklıkYapısı: Sermaye 50 bin TL. (100 pay) Halis Çoban 60 pay, Halil Şimşek 40 pay. (25.05.2011 7822 183)
Yönetim:, Halil Şimşek (Müdürler Kurulu Başkanı), Halis Çoban (Şirket Müdürü) aksi karar alınana kadar münferiden temsile yetkili. (25.12.2013 8472 733)
Unvan Değişikliği: Eski Unvan: Birtaş Gaz Isıtma Soğutma Koruma Hizmetleri Mühendislik Taahhüt Ticaret ve Sanayi Limited Şirketi (21.12.2011 7966 869)

ETKİNLİK
2025/672140 ihale kayıt nolu ve yaklaşık maliyeti **258.804.626,59 TL** olarak açıklanan
Denizli Büyükşehir DESKİ Plan Yat İnş Dai Bşk idaresinin çıktığı ihaleye üyesi olduğu iş ortaklığı teklif verdi.İlk belirlemelere göre elenmeleri muhtemel gözüküyor.
Haberi için BKZ Sayfa 59

● OBM YAPI+BİRHA İNŞAAT
Abdullah Pamuk Genel Müdür - Sahibi
Ulubatlı Mahallesi 363 Sk. No: 4B Haliliye Şanlıurfa
Tel: 0258 263 93 99
 # - 28.07.2020 - Adres Değişikliği: Yeni Adres; Ulubatlı Mahallesi 363 Sk. No: 4B Haliliye Şanlıurfa - Eski Adres; Esentepe Mah. 310 Sk. No: 1 - A1/A Karaköprü Şanlıurfa

 # - 28.07.2020 - Pay Devri; Devreden; OBM YAPI ENDÜSTRİ TİCARET ve SANAYİ LİMİTED ŞİRKETİ (1 milyon 285 bin 200 TL. Sermaye karşılığı 12 bin 852 hisse.) Devralan; ABDULLAH PAMUK. --- Devreden BİRHA İNŞAAT MAKİNA SANAYİ ve TİCARET LİMİTED ŞİRKETİ (12 milyon 234 bin 800 TL Sermaye karşılığı 12 bin 348 Hisse) Devralan; ABDULLAH PAMUK. -/- Devir Sonrası Son Sermaye ve Ortaklık Yapısı: Sermaye 2 milyon 520 bin TL. (25 bin 200 pay) ABDULLAH PAMUK 25 bin 200 pay. (Tek Pay Sahipli Limited Şirket)

 # - 28.07.2020 - Yönetim: ABDULLAH PAMUK (Müdür) Aksi bir karar alınana kadar şirketi münferidnen temsile yetkili. (28.07.2020 10127 142 LİMİTED ŞİRKET (ADRES DEGİŞİKLİGİ))

 # - 03.03.2020 - Unvan ve Tür Değişikliği: Yeni Unvan ve Tür; Göbeklitepe Makina İnşaat San ve Tic Ltd Şti --- Eski Unvan ve Tür; OBM Yapı Endüstri Ticaret ve Şanayi Limited Şirketi + Birha İnşaat Makine Şanayi ve Ticaret Limited Şirketi İş Ortaklığı Ticarit İşletmesi -/- Sermaye ve Ortaklık Yapısı: Sermaye 25 milyon 200 bin TL. (25 bin 200 pay.) --- OBM YAPI ENDÜSTRİ TİCARET ve SANAYİ LİMİTED

ŞİRKETİ (1 milyon 285 bin 200 TL. Sermaye karşılığı 12 bin 852 hisse,) ve BİRHA İNŞAAT MAKİNA SANAYİ ve TİCARET LİMİTED ŞİRKETİ (12 milyon 234 bin 800 TL Sermaye karşılığı 12 bin 348 Hisse) (03.03.2020 - 10028 77 İŞ ORTAKLIĞI'ndan LİMİTED'e (TÜR DEĞİŞİKLİĞİ))

 # - 21.01.2020 - İş Ortaklığı Amacı ve Konusu: Şanlıurfa Valiliği Yatırım İzleme ve Koordinasyon Başkanlığı (ŞANLURFA YİKOB) İKN 2017/365517 - Şanlıurfa Eyyübiye Yerleşkesi 356 Ada 2-5 Parsellerde 24 Derslikli Anadolu Lisesi Ve 2 Adet Pansiyon Yapım İşi. - Sermaye ve Ortaklık Yapısı: Sermaye 10 bin TL. -
OBM YAPI ENDÜSTRİ TİCARET ve SANAYİ LİMİTED ŞİRKETİ (Pilot / Lider Ortak) --- BİRHA İNŞAAT MAKİNA SANAYİ ve TİCARET LİMİTED ŞİRKETİ (Ortak) -/- Yönetim: BİŞAR TOSUN (Aksi bir karar alınana kadar ortaklığı münferiden temsile yetkili.) (21.01.2020 - 9998 592 İŞ ORTAKLIĞI İŞLETMESİ (KURULUŞ)
 # - TSN: ŞANLIURFA 21619
BİTİRDİĞİ İŞLER (TL.)
İlk Tarih: 12.01.2018
Son Tarih: 26.01.2019
İş Sayısı: 1
Ciro: 15.880.000,00 TL
Keşif/Bedel (x): -33,48%
TOPLAM (TL.)
İş Sayısı: 1
Toplam Ciro: 15.880.000,00 TL
Keşif/Bedel (x): -33,48%
En Büyük İş: 15.880.000,00 TL

● OBM YAPI+HÜLAGÜ HAN
Hali Şimşek Müdürler Kurulu Başkanı - Halis Çoban Şirket Müdür + Abdullah Hülagü Genel Müdür/Sahibi
Sırakapılar Mahallesi Hastane Cad Çimen İş Mrkz No: 29/30 Kat: 5 Denizli
Tel: 0258 264 90 33 - 0258 263 93 99 + /
BİTİRDİĞİ İŞLER (TL.)
İlk Tarih: 27.06.2022
Son Tarih: 09.12.2024
İş Sayısı: 3
Ciro: 335.398.000,00 TL
Keşif/Bedel (x): 2,35%
TOPLAM (TL.)
İş Sayısı: 3
Toplam Ciro: 335.398.000,00 TL
Keşif/Bedel (x): 2,35%
En Büyük İş: 195.949.000,00 TL

ETKİNLİK
2025/672140 ihale kayıt nolu ve yaklaşık maliyeti **258.804.626,59 TL** olarak açıklanan
Denizli Büyükşehir DESKİ Plan Yat İnş Dai Bşk idaresinin çıktığı ihaleye teklif verdi. İlk belirlemelere göre elenmesi muhtemel gözüküyor.
Haberi için BKZ Sayfa 59

● OĞUZHAN ALTAY
Oğuzhan Altay Genel Müdür / Sahibi
Kılıçdede Mahallesi Ülkem Sk. No: 8 Niş Plaza A/4 İlkadım Samsun
Tel: 0362 230 42 92 - 0541 230 42 92 - 0542 450 38 55
https://altayteknoloji.com/
Yönetim; Oğuzhan Altay (Sahibi)
BİTİRDİĞİ İŞLER (TL.)
İlk Tarih: 02.07.2021
Son Tarih: 21.04.2024
İş Sayısı: 5
Ciro: 18.818.210,00 TL
Keşif/Bedel (x): 23,27%
TOPLAM (TL.)
İş Sayısı: 5
Toplam Ciro: 18.818.210,00 TL
Keşif/Bedel (x): 23,27%
En Büyük İş: 13.700.000,00 TL

ETKİNLİK
2025/692698 ihale kayıt nolu ve yaklaşık maliyeti **17.359.802,30 TL** olarak açıklanan
Kırklareli İl Emniyet Md idaresinin çıktığı ihaleye teklif verdi. İlk belirlemelere göre elenmesi muhtemel gözüküyor.
Haberi için BKZ Sayfa 70

● OKTAY BEYAZELMA
Oktay Beyazelma Genel Müdür - Sahibi
Cumhuriyet Mahallesi Zübeyde Hanım Cad 8/6 65100 İpekyolu/Van
 # - 16.10.2017 - Yönetim: Oktay Beyazelma (Sahibi) (16.10.2017 9430 239 GERÇEK KİŞİ TİCARİ İŞLETMESİ (KURULUŞ))
 # - TSN: 1563-İPEKYOLU VAN
DEV. EDEN İŞL. (TL.)
İlk Tarih: 03.02.2025
Son Tarih: 03.10.2025
İş Sayısı: 1
Ciro: 10.692.000,10 TL
Keşif/Bedel (x): -51,11%
TOPLAM (TL.)
İş Sayısı: 1
Toplam Ciro: 10.692.000,10 TL
Keşif/Bedel (x): -51,11%
En Büyük İş: 10.692.000,10 TL

ETKİNLİK
2025/655016 ihale kayıt nolu ve yaklaşık maliyeti **28.728.943,44 TL** olarak açıklanan
Van Büyükşehir Plan Proje Yatırım ve İnşaat Dai Bşk idaresinin çıktığı ihaleye teklif verdi. İlk belirlemelere göre elenmesi muhtemel gözüküyor.
Haberi için BKZ Sayfa 59

● ONAY YILMAZ İNŞAAT NAK LTD
Ersin Onay Yılmaz Genel Müdür - Sahibi
Taşlıpınar Mah Hükümet Cad No:136/2 Hizan/Bitlis
Sermaye ve Ortaklık Yapısı: Sermaye 4 milyon TL. (160 bin pay) Ersin Onay Yılmaz 160 bin pay. (03.06.2021 10341 1018)
Yönetim: Ersin Onay Yılmaz (Sahibi/Şirket Müdürü) 30 yıl süreyle münferiden temsil ve ilzama yetkili.(24.03.2016 9039 1129)
Unvan Değişikliği; Eski Unvan; Onay Yılmaz İnşaat Nakliye Arıcılık Hayvancılık Tarım Gıda Giyim Mobilya Temizlik Dan Mad Mak Taah San ve Tic Ltd (03.02.2022 10509 570)
BİTİRDİĞİ İŞLER (TL.)
İlk Tarih: 27.02.2022
Son Tarih: 26.07.2022
İş Sayısı: 1
Ciro: 1.159.934,40 TL
Keşif/Bedel (x): -11,62%
TOPLAM (TL.)
İş Sayısı: 1
Toplam Ciro: 1.159.934,40 TL
Keşif/Bedel (x): -11,62%
En Büyük İş: 1.159.934,40 TL

ETKİNLİK
2025/576461 ihale kayıt nolu ve yaklaşık maliyeti **102.207.922,26 TL** olarak açıklanan
Eskişehir Anadolu Üniversitesi Yap İşl Tek Dai Bşk idaresinin çıktığı ihaleye üyesi olduğu ortak girişim teklif verdi.İlk belirlemelere göre elenmeleri muhtemel gözüküyor.
Haberi için BKZ Sayfa 64

● ONBAR İNŞAAT ENERJİ LTD
Özcan Zencir Genel Müdür - Sahibi
Farıt Mah. 553 Sk. No: 1 İçKapı No: 1 Kayapınar Diyarbakır
 # - 21.03.2023 - Sermaye ve Ortaklık Yapısı: Sermaye 1 milyon TL. (2 bin pay) ÖZCAN ZENCİR 2 bin pay. (Tek Pay Sahipli Limited Şirket) --- Yönetim: ÖZCAN ZENCİR (Müdür) Aksi bir karar alınana kadar şirketi münferiden temsile yetkili. (21.03.2023 10794 941 LİMİTED ŞİRKET (KURULUŞ))
 # - TSN: DİYARBAKIR 42591

ETKİNLİK
2025/588239 ihale kayıt nolu ve yaklaşık maliyeti **2.335.840.999,64 TL** olarak açıklanan
Sanayi Teknoloji Bakanlığı Sanayi Böl Gn Md idaresinin çıktığı ihaleye üyesi olduğu ortak girişim teklif verdi.İlk belirlemelere göre elenmeleri muhtemel gözüküyor.
Haberi için BKZ Sayfa 68

● ONBAR İNŞAAT+SUR İNŞAAT
Özcan Zencir Genel Müdür - Sahibi + Hatip Buluttekin Müd.Kur.Başk. - H.Basri Buluttekin Şirket Müdürü - M.Baran Buluttekin Şirket Müdürü
Farıt Mah. 553 Sk. No: 1 İçKapı No: 1 Kayapınar Diyarbakır
Tel: / + 0412 262 55 55 - 50 - İstanbul: 0216 443 19 72
http://www.surinsaat.com/

ETKİNLİK
2025/629668 ihale kayıt nolu ve yaklaşık maliyeti **572.023.359,22 TL** olarak açıklanan
TOKİ Toplu Konut İdare Bşk idaresinin çıktığı ihaleye teklif verdi. İlk belirlemelere göre elenmesi muhtemel gözüküyor.
Haberi için BKZ Sayfa 63

● ONFA YAPI İNŞAAT TİCARET LTD
Mustafa Gündoğan Genel Müdür
Moğultay Mah. Ata Sk. Belediye İşhanı Sitesi No: 6/10 Tunceli
Tel: 0428 212 43 86
Sermaye ve Ortaklık Yapısı: Sermaye 3 milyon 343 bin TL. (3 bin 343 pay) Mustafa Gündoğan 3 bin 343 pay. (Tek Pay Sahipli Limited Şirket) (21/02/2018 9521 877 - 878) Yönetim: Mustafa Gündoğan (Sahibi/Şirket Müdürü) aksi bir karar alınana kadar münferiden temsile yetkili. (21/02/2018 9521 877 - 878)
Unvan ve Tür Değişikliği: Eski Unvan ve Tür; Mustafa Gündoğan Gündoğan İnşaat ve Her Türlü Taahhüt İşleri Şahıs Şirketi, Yeni Unvan ve Tür; Onfa Yapı İnşaat Ticaret Limited Şirketi (21/02/2018 9521 877 - 878)
BİTİRDİĞİ İŞLER (TL.)
İlk Tarih: 21.08.2020
Son Tarih: 07.12.2023
İş Sayısı: 7
Ciro: 57.913.000,00 TL
Keşif/Bedel (x): -18,74%
TOPLAM (TL.)
İş Sayısı: 7
Toplam Ciro: 57.913.000,00 TL
Keşif/Bedel (x): -18,74%
En Büyük İş: 33.750.000,00 TL

ETKİNLİK
2025/644303 ihale kayıt nolu ve yaklaşık maliyeti **149.993.022,72 TL** olarak açıklanan
Tunceli İl Özel İdare idaresinin çıktığı ihaleye üyesi olduğu ortak girişim teklif verdi. Ortak Girişim (OG) olarak verdikleri teklif ilk belirlemelere göre makul teklif olarak dikkat çekti ve ihaleyi kazanmaları muhtemel gözüküyor.
Haberi için BKZ Sayfa 66

● ONFA YAPI+ZELL YAPI
Mustafa Gündoğan Genel Müdür + Özgür Gündoğan Genel Müdür
Moğultay Mah. Ata Sk. Belediye İşhanı Sitesi No: 6/10 Tunceli
Tel: 0428 212 43 86 + /

ETKİNLİK
2025/644303 ihale kayıt nolu ve yaklaşık maliyeti **149.993.022,72 TL** olarak açıklanan
Tunceli İl Özel İdare idaresinin çıktığı ihaleye teklif verdi. İlk belirlemelere göre makul teklif olarak dikkat çekti ve ihaleyi kazanması muhtemel gözüküyor.
Haberi için BKZ Sayfa 66

● ONUR BAKIR ARTE MÜHENDİSLİK
Onur Bakır Genel Müdür - Sahibi
Güneşli Mah Mevlana Cad No:4/36 Elbistan/Kahramanmaraş
Yönetim: Onur Bakır (Sahibi) (27.11.2015 8956 260)
BİTİRDİĞİ İŞLER (TL.)
İlk Tarih: 19.11.2015
Son Tarih: 01.09.2024
İş Sayısı: 19
Ciro: 54.459.594,22 TL
Keşif/Bedel (x): -20,28%
TOPLAM (TL.)
İş Sayısı: 19
Toplam Ciro: 54.459.594,22 TL
Keşif/Bedel (x): -20,28%
En Büyük İş: 12.449.750,00 TL

ETKİNLİK
2025/659613 ihale kayıt nolu ve yaklaşık maliyeti **65.788.183,01 TL** olarak açıklanan
İstanbul Gençlik Spor İl Md idaresinin çıktığı ihaleye teklif verdi. İlk belirlemelere göre makul teklif olarak dikkat çekti ve ihaleyi kazanması muhtemel gözüküyor.
Haberi için BKZ Sayfa 65

● ORÇE İNŞ ELEKTRİK TEMİZLİK LTD
Orhan Çelik Genel Müdür/Sahibi
Yüzüncü Yıl İş Merkezi Kat 2 No:35 Merkez/Van
Tel: 0432 216 54 63
Sermaye ve Ortaklık Yapısı : Sermaye 500 bin TL. (100 pay) Orhan Çelik 100 pay. (21.12.2017 9478 126)
Yönetim : Orhan Çelik (Sahibi/Şirket Müdürü) aksi karar alınana kadar münferiden temsil ve ilzama yetkili. (11.03.2016 9030 240)
BİTİRDİĞİ İŞLER (TL.)
İlk Tarih: 20.10.2015
Son Tarih: 02.11.2023
İş Sayısı: 5
Ciro: 32.515.070,00 TL
Keşif/Bedel (x): -21,43%
TOPLAM (TL.)
İş Sayısı: 5
Toplam Ciro: 32.515.070,00 TL
Keşif/Bedel (x): -21,43%
En Büyük İş: 18.318.400,00 TL

ETKİNLİK
2025/648841 ihale kayıt nolu ve yaklaşık maliyeti **354.428.723,20 TL** olarak açıklanan
Van İl Milli Eğt Md idaresinin çıktığı ihaleye üyesi olduğu ortak girişim teklif verdi.İlk belirlemelere göre elenmeleri muhtemel gözüküyor.
Haberi için BKZ Sayfa 65

● ORDO MÜHENDİSLİK AŞ
Utku Ertekin Yön Kurulu Bşk - Sahibi
Merkez Edensi Mah Mısır Sk No:27 /Merkez/Denizli
Tel: 0258 241 20 35
http://ordo.com.tr
Sermaye ve Ortaklık Yapısı:1 Milyon Tl (1000 pay) (Utku Ertekin 1000 pay) (11.07.2017 9364 83)
Yönetim: Utku Ertekin Yön Kurulu Bşk 13.08.2024 yılına kadar şirketi münferiden temsile yetkili. (18.08.2021 10390 928)

ETKİNLİK
2025/644515 ihale kayıt nolu ve yaklaşık maliyeti **119.231.906,53 TL** olarak açıklanan
Aydın Adnan Menderes Üniversitesi Yapı İşl Tek Dai Bşk idaresinin çıktığı ihaleye üyesi olduğu ortak girişim teklif verdi. Ortak Girişim (OG) olarak verdikleri teklif ilk belirlemelere göre makul teklif olarak dikkat çekti ve ihaleyi kazanmaları muhtemel gözüküyor.
Haberi için BKZ Sayfa 64

● ORHAN GÜLER HAN YAPI MÜHENDİSLİK
Orhan Güler Genel Müdür - Sahibi
İstasyon Caddesi Galerya İş Merkezi Kat: 4 No: 1 Muş
 # - 23.08.2010 - Yönetim: ORHAN GÜLER (Sahibi) (23.08.2010 7634 239 GERÇEK KİŞİ TİCARİ İŞLETMESİ (KURULUŞ))
 # - TSN: MUŞ 3637-3813
BİTİRDİĞİ İŞLER (TL.)
İlk Tarih: 02.01.2013
Son Tarih: 04.08.2024
İş Sayısı: 6
Ciro: 25.797.670,83 TL
Keşif/Bedel (x): -9,06%
TOPLAM (TL.)
İş Sayısı: 6
Toplam Ciro: 25.797.670,83 TL
Keşif/Bedel (x): -9,06%
En Büyük İş: 19.958.918,40 TL

ETKİNLİK
2025/720053 ihale kayıt nolu ve yaklaşık maliyeti **23.777.998,55 TL** olarak açıklanan
Bilecik Osmaneli Bld Fen İşl Md idaresinin çıktığı ihaleye teklif verdi. İlk belirlemelere göre elenmesi muhtemel gözüküyor.
Haberi için BKZ Sayfa 68

● ORMA TAAHHÜT YAPI LTD
Umut Uysal Duran (Şirket Müdürü)
Osmangazi Mah Melikşah Sk Cıyam İnş Blok No:25/6 Sancaktepe/İstanbul
Sermaye ve Ortaklık Yapısı :10 Bin Tl (100 Pay) (Umut Uysal Duran 50 pay - Mustafa Ay 50 Pay) (27.09.2021 10417 915)
Yönetim:Umut Uysal Duran (Şirket Müdürü) Aksi bir karar alınana kadar şirketi münferiden temsile yetkili.(27.09.2021 10417 915)
DEV. EDEN İŞL. (TL.)
İlk Tarih: 25.04.2025
Son Tarih: 10.11.2025
İş Sayısı: 1
Ciro: 26.747.024,30 TL
Keşif/Bedel (x): -46,49%
BİTİRDİĞİ İŞLER (TL.)
İlk Tarih: 01.05.2023
Son Tarih: 31.12.2023
İş Sayısı: 1
Ciro: 19.470.544,00 TL
Keşif/Bedel (x): -22,12%
TOPLAM (TL.)
İş Sayısı: 2
Toplam Ciro: 46.217.568,30 TL
Keşif/Bedel (x): -38,37%
En Büyük İş: 26.747.024,30 TL

ETKİNLİK
2025/632322 ihale kayıt nolu ve yaklaşık maliyeti **163.619.598,00 TL** olarak açıklanan
İstanbul Tuzla Bld Fen İşl Md idaresinin çıktığı ihaleye üyesi olduğu ortak girişim teklif verdi.İlk belirlemelere göre elenmeleri muhtemel gözüküyor.
Haberi için BKZ Sayfa 60

● OSMAN ACAR İNŞAAT GIDA ENERJİ SAN LTD
Osman Acar Genel Müdür / Sahibi
Çıtlakkale Mah 117.Sk Acar İnşaat İş Merkezi No:8-10A/106 Merkez/Giresun
Tel: 0454 216 33 01 - 0532 482 77 08 - 0312 472 33 41
https://www.osmanacarinsaat.com.tr/
Sermaye ve Ortaklık Yapısı: Sermaye 35 milyon TL. (35 bin pay) Osman Acar 35 bin pay. (21.11.2022 10708 89)
Yönetim: Osman Acar (Sahibi/Şirket Müdürü) 49 yıl süreyle münferiden temsil ve ilzama yetkili. (26 Şubat 2010 / 7510 - 116(
VKN: 6480573775
DEV. EDEN İŞL. (TL.)
İlk Tarih: 03.10.2024
Son Tarih: 06.04.2026
İş Sayısı: 1
Ciro: 1.680.000.000,00 TL
Keşif/Bedel (x): -7,03%
BİTİRDİĞİ İŞLER (TL.)
İlk Tarih: 29.08.2011
Son Tarih: 29.12.2024
İş Sayısı: 19
Ciro: 1.053.881.663,97 TL
Keşif/Bedel (x): -6,44%
TOPLAM (TL.)
İş Sayısı: 20
Toplam Ciro: 2.733.881.663,97 TL
Keşif/Bedel (x): -6,80%
En Büyük İş: 1.680.000.000,00 TL

ETKİNLİK
2025/588239 ihale kayıt nolu ve yaklaşık maliyeti **2.335.840.999,64 TL** olarak açıklanan
Sanayi Teknoloji Bakanlığı Sanayi Böl Gn Md idaresinin çıktığı ihaleye üyesi olduğu iş ortaklığı teklif verdi.İlk belirlemelere göre elenmeleri muhtemel gözüküyor.
Haberi için BKZ Sayfa 68

● OSMAN ACAR+UĞUR ACAR
Osman Acar Genel Müdür / Sahibi + Uğur Acar Yönetim Kurulu Başkanı
Çıtlakkale Mah 117.Sk Acar İnşaat İş Merkezi No:8-10A/106 Merkez/Giresun
Tel: 0454 216 33 01 - 0532 482 77 08/ 0312 472 33 41
http://www.acarkent.com.tr
DEV. EDEN İŞL. (TL.)
İlk Tarih: 27.12.2023
Son Tarih: 18.08.2025
İş Sayısı: 1
Ciro: 1.425.999.228,00 TL
Keşif/Bedel (x): -12,72%
TOPLAM (TL.)
İş Sayısı: 1
Toplam Ciro: 1.425.999.228,00 TL
Keşif/Bedel (x): -12,72%
En Büyük İş: 1.425.999.228,00 TL

ETKİNLİK
2025/588239 ihale kayıt nolu ve yaklaşık maliyeti **2.335.840.999,64 TL** olarak açıklanan
Sanayi Teknoloji Bakanlığı Sanayi Böl Gn Md idaresinin çıktığı ihaleye teklif verdi. İlk belirlemelere göre elenmesi muhtemel gözüküyor.
Haberi için BKZ Sayfa 68

● ÖMER ERGÜN
Ömer Ergün Genel Müdür
Bahçelievler Mahallesi Hilmi Kutlubay Cad. 70 27840 Nurdağı/Gaziantep
Yönetim; Ömer Ergün (Sahibi)
BİTİRDİĞİ İŞLER (TL.)
İlk Tarih: 08.06.2020
Son Tarih: 06.12.2024
İş Sayısı: 3
Ciro: 5.231.145,27 TL
Keşif/Bedel (x): -23,82%
TOPLAM (TL.)
İş Sayısı: 3
Toplam Ciro: 5.231.145,27 TL
Keşif/Bedel (x): -23,82%
En Büyük İş: 3.938.345,27 TL

ETKİNLİK
2025/668947 ihale kayıt nolu ve yaklaşık maliyeti **31.951.093,73 TL** olarak açıklanan
Kahramanmaraş Gençlik Spor İl Md idaresinin çıktığı ihaleye teklif verdi. İlk belirlemelere göre elenmesi muhtemel gözüküyor.
Haberi için BKZ Sayfa 66

● ÖMER GÜNER GÜNER YAPI
Ömer Güner Genel Müdür
Paşabey Mah. 2. Sokak 2.Sokak Yeniçarşı Apt. Altı 5 58000 Merkez/Sivas
Yöynetim: Ömer Güner (Sahibi) (11.09.2013 8402 1173)
BİTİRDİĞİ İŞLER (TL.)
İlk Tarih: 04.09.2022
Son Tarih: 22.10.2023
İş Sayısı: 2
Ciro: 14.678.000,00 TL
Keşif/Bedel (x): 13,23%
TOPLAM (TL.)
İş Sayısı: 2
Toplam Ciro: 14.678.000,00 TL
Keşif/Bedel (x): 13,23%
En Büyük İş: 12.649.000,00 TL

ETKİNLİK
2025/630798 ihale kayıt nolu ve yaklaşık maliyeti **106.934.864,34 TL** olarak açıklanan
Kocaeli Büyükşehir Üstyapı Şb Md idaresinin çıktığı ihaleye teklif verdi. İlk belirlemelere göre makul teklif olarak dikkat çekti ve ihaleyi kazanması muhtemel gözüküyor.
Haberi için BKZ Sayfa 67

● ÖMY İNŞAAT MAD NAK TAR LTD
Dilber Altungök Gönel Müdür
Sanayi Mah Kıpçak Sk No:4/A Merkez/Elazığ
Sermaye ve Ortaklık Yapısı: Sermaye 2 milyon TL. (100 pay) Dilber Altungök 100 pay. (01.06.2020 10087 268)
Yönetim: Dilber Altungök (Sahibi/Şirket Müdürü) aksi karar alınana kadar münferiden temsile yetkili. (01.06.2020 10087 268)
BİTİRDİĞİ İŞLER (TL.)
İlk Tarih: 31.10.2023
Son Tarih: 15.05.2025
İş Sayısı: 1
Ciro: 1.578.038,00 TL
Keşif/Bedel (x): -12,82%
TOPLAM (TL.)
İş Sayısı: 1
Toplam Ciro: 1.578.038,00 TL
Keşif/Bedel (x): -12,82%
En Büyük İş: 1.578.038,00 TL

ETKİNLİK
2025/684723 ihale kayıt nolu ve yaklaşık maliyeti **14.331.503,51 TL** olarak açıklanan
Elazığ İl Özel İdare idaresinin çıktığı ihaleye üyesi olduğu ortak

girişim teklif verdi.İlk belirlemelere göre elenmeleri muhtemel gözüküyor.
Haberi için BKZ Sayfa 58

● ÖMY İNŞAAT+MEHMET ALİ ALTUNGÖK
Mehmet ali Altungök Genel Müdür - Sahibi + Dilber Altungök Gönel Müdür
Çayda Çıra Mah Hacı Ömer Bilgınoğlu Cad No:124/12 23100 Merkez/Elazığ
ETKİNLİK
2025/684723 ihale kayıt nolu ve yaklaşık maliyeti **14.331.503,51 TL** olarak açıklanan
Elazığ İl Özel İdare idaresinin çıktığı ihaleye teklif verdi. İlk belirlemelere göre elenmesi muhtemel gözüküyor.
Haberi için BKZ Sayfa 58

● ÖNDER ASLAN
Önder Aslan Genel Müdür - Sahibi
Z.Gökalp Mah. Atatürk Bul Telekom Han No: 55/506 72000 Batman
Tel: 0472 215 68 94
Yönetim: Önder Aslan (Sahibi) (28.12.2020 10233 873)
Adres Değişikliği: Önceki Adres: Kültür Mah. Mahatma Gandi Bulvarı Kültür İş Merkezi No:2/602 Batman --- Yeni Adres; Ziya Gökalp Mahallesi Atatürk Bulvarı Telekom İş Merkezi No:55/506 72000 Batman (17.05.2024 11084 277)
BİTİRDİĞİ İŞLER (TL.)
İlk Tarih: 22.12.2020
Son Tarih: 19.11.2024
İş Sayısı: 10
Ciro: 52.650.006,72 TL
Keşif/Bedel (x): -23,67%
TOPLAM (TL.)
İş Sayısı: 10
Toplam Ciro: 52.650.006,72 TL
Keşif/Bedel (x): -23,67%
En Büyük İş: 22.973.560,00 TL
ETKİNLİK
2025/612926 ihale kayıt nolu ve yaklaşık maliyeti **94.409.895,10 TL** olarak açıklanan
Karayolları 13 Bölge Md Antalya idaresinin çıktığı ihaleye teklif verdi.İlk belirlemelere göre idarenin aşırı düşük teklif açıklamaları (ADTS) istemesi muhtemel gözüküyor.
Haberi için BKZ Sayfa 62

● ÖRENSAN ELEKTRİK ve İNŞAAT MLZ PAZ LTD
Ahmet Dalmızrak Genel Müdür - Kadri Dalmızlar Müdürler Kurulu Başkanı
Kızılırmak Mah 1451 Sk Hayal Apt No:4/20 Çankaya/Ankara
Tel: 0312 286 21 01 - 0412 223 33 72/75
Sermaye ve Ortaklık Yapısı: Sermaye 70 milyon TL. (20 bin pay) Ahmet Dalmızrak 20 bin pay. (30.09.2022 10672 163)
Yönetim: Ahmet Dalmızrak (Sahibi/Şirket Müdürü) aksi karar alınana kadar münferiden temsil ve ilzama yetkili. (13.04.2015 8799 276) / Kadri Dalmızrak (Müdürler Kurulu Başkanı) aksi karar alınana kadar münferden temsile yetkili. (19.09.2022 10663 1475)
Merkez Nakli: Eski Merkez; Bağcılar Mah 1217 Sk Mega Plaza Sit A Blok No: 2A/61 Bağlar/Diyarbakır (02.12.2022 10717 239)
DEV. EDEN İŞL. (TL.) *-# - VKN: 6600151236*
İlk Tarih: *-# - TSN: ANKARA 483793* 30.10.2024
Son Tarih: 25.08.2025
İş Sayısı: 1
Ciro: 782.528.400,00 TL
Keşif/Bedel (x): -14,93%
BİTİRDİĞİ İŞLER (TL.)
İlk Tarih: 24.06.2011
Son Tarih: 19.03.2025
İş Sayısı: 11
Ciro: 560.900.529,74 TL
Keşif/Bedel (x): -28,38%
TOPLAM (TL.)
İş Sayısı: 12
Toplam Ciro: 1.343.428.929,74 TL
Keşif/Bedel (x): -21,12%
En Büyük İş: 782.528.400,00 TL
ETKİNLİK
2025/627023 ihale kayıt nolu ve yaklaşık maliyeti **996.622.460,79 TL** olarak açıklanan
Diyarbakır Büyükşehir Mali Hiz Md idaresinin çıktığı ihaleye teklif verdi. İlk belirlemelere göre elenmesi muhtemel gözüküyor.
Haberi için BKZ Sayfa 60

● ÖZ ARAS GRUP İNŞAAT TAAHHÜT SAN TİC AŞ
Ferdi Çiftçi Yönetim Kurulu Başkanı - Tek Pay Sahibi
Turan Güneş Bulvarı 104/1 Çankaya Ankara
Tel: 0312 439 51 41 - 42
Faks: 0312 439 60 03
http://ozarasgrup.com/
 # - 17.09.2024 - Sermaye ve Ortaklık Yapısı: Sermaye 250 milyon TL. (10 bin pay) Ferdi Çiftçi 10 bin pay. (Tek Pay Sahipli AŞ)
 # - 17.09.2024 - Yönetim: Ferdi Çiftçi (Yönetim Kurulu Başkanı) 16.9.2025 tarihine kadar şirketi münferiden temsile yetkili. (17.09.2024 11166 759 ANONİM ŞİRKET (SERMAYE ARTIRIMI))
 # - VKN: 0720036828
DEV. EDEN İŞL. (TL.) *# - TSN: 76634 ANKARA*
İlk Tarih: 09.03.2023
Son Tarih: 28.11.2026
İş Sayısı: 1
Ciro: 33.806.073,00 TL
Keşif/Bedel (x): -35,79%
BİTİRDİĞİ İŞLER (TL.)
İlk Tarih: 20.12.2011
Son Tarih: 21.05.2025
İş Sayısı: 21
Ciro: 1.380.765.669,28 TL
Keşif/Bedel (x): -11,16%
TOPLAM (TL.)
İş Sayısı: 22
Toplam Ciro: 1.414.571.742,28 TL
Keşif/Bedel (x): -11,97%
En Büyük İş: 294.926.750,00 TL
ETKİNLİK
2025/588239 ihale kayıt nolu ve yaklaşık maliyeti **2.335.840.999,64 TL** olarak açıklanan
Sanayi Teknoloji Bakanlığı Sanayi Böl Gn Md idaresinin çıktığı ihaleye üyesi olduğu ortak girişim teklif verdi.İlk belirlemelere göre elenmeleri muhtemel gözüküyor.
Haberi için BKZ Sayfa 68

● ÖZ BARAKLAR İNŞ TAAH NAK HAF ASFALT LTD
Mustafa Barak Genel Müdür
Osmangazi Mah Birikim Sk No:4/4 Sancaktepe/İstanbul
Tel: 0216 561 03 97 - 0216 561 03 98
Faks:0216 561 03 98
http://www.ozbaraklar.com.tr
Sermaye ve Ortaklık Yapısı: Sermaye 2 milyon 500 bin TL. (100 bin pay) Mustafa Barak 100 bin pay (Tek Pay Sahipli Limited Şirket) . (09.01.2020 9990 262)
Yönetim: Mustafa Barak (Sahibi/Şirket Müdürü) aski karar alınana kadar münferiden temsil ve ilzama yetkili. (10.06.2021 10346 1021)
BİTİRDİĞİ İŞLER (TL.)
İlk Tarih: 29.11.2011
Son Tarih: 20.12.2024
İş Sayısı: 24
Ciro: 100.688.267,55 TL
Keşif/Bedel (x): -12,47%
TOPLAM (TL.)
İş Sayısı: 24
Toplam Ciro: 100.688.267,55 TL
Keşif/Bedel (x): -12,47%
En Büyük İş: 39.982.980,00 TL
ETKİNLİK
2025/632322 ihale kayıt nolu ve yaklaşık maliyeti **163.619.598,00 TL** olarak açıklanan
İstanbul Tuzla Bld Fen İşl Md idaresinin çıktığı ihaleye teklif verdi. İlk belirlemelere göre elenmesi muhtemel gözüküyor.
Haberi için BKZ Sayfa 60

● ÖZ ERKA İNŞAAT TURİZM ELEKTRİK TAAH LTD
Mahmut Keleş Yönetim Kurulu Başkanı - Sahibi
İşçi Blokları Mah. Mevlana Blv. Ege Plaza No:182/110 Çankaya/Ankara
Tel: 0312 426 02 03
Faks: 0312 426 03 08
http://ozerka.com.tr/
Sermaye ve Ortaklık Yapısı : Sermaye 48 milyon TL (1 milyon 920 bin pay) Mahmut Keleş 1 milyon 920 bin pay. (Tek Pay Sahipli AŞ) (02.01.2020 9985 1126)
Yönetim : Mahmut Keleş (Yönetim Kurulu Başkanı) 7.11.2025 tarihine kadar münferiden temsile yetkili. (06.12.2021 10466 9924)
Tür Değişikliği: Eski Tür Limited Şirket, Yeni Tür Anonim Şirket. (22/12/2014 8720 30)
DEV. EDEN İŞL. (TL.)
İlk Tarih: 14.10.2022
Son Tarih: 04.07.2027
İş Sayısı: 5
Ciro: 4.596.791.753,58 TL
Keşif/Bedel (x): -11,60%
BİTİRDİĞİ İŞLER (TL.)
İlk Tarih: 02.03.2012
Son Tarih: 31.10.2023
İş Sayısı: 13
Ciro: 876.848.688,92 TL
Keşif/Bedel (x): -27,21%
TOPLAM (TL.)
İş Sayısı: 18
Toplam Ciro: 5.473.640.442,50 TL
Keşif/Bedel (x): -14,54%
En Büyük İş: 3.959.934.495,00 TL
ETKİNLİK
2025/588239 ihale kayıt nolu ve yaklaşık maliyeti **2.335.840.999,64 TL** olarak açıklanan
Sanayi Teknoloji Bakanlığı Sanayi Böl Gn Md idaresinin çıktığı ihaleye üyesi olduğu ortak girişim teklif verdi.İlk belirlemelere göre elenmeleri muhtemel gözüküyor.
Haberi için BKZ Sayfa 68

● ÖZ ERKA İNŞAAT+TURKAY YAP
Mahmut Keleş Yönetim Kurulu Başkanı - Sahibi + Şafak Kaygısız Yönetim Kurulu Başkanı
İşçi Blokları Mah. Mevlana Blv. Ege Plaza No:182/110 Çankaya/Ankara
Tel: 0312 426 02 03 + 0312 481 21 21 - 0312 473 31 14
http://ozerka.com.tr/
https://turkayyapiinsaat.com
ETKİNLİK
2025/588239 ihale kayıt nolu ve yaklaşık maliyeti **2.335.840.999,64 TL** olarak açıklanan
Sanayi Teknoloji Bakanlığı Sanayi Böl Gn Md idaresinin çıktığı ihaleye teklif verdi. İlk belirlemelere göre elenmesi muhtemel gözüküyor.
Haberi için BKZ Sayfa 68

● ÖZ YAPICILAR İNŞAAT TİCARET ve SAN LTD
Kadir Alparslan Korkmaz Müdürler Kurulu Başkanı - Harun Korkmaz Müdür & Fatih Korkmaz Müdür
İlkbahar Mahallesi 596'ıncı Sokak No: 21/2 Çankaya Ankara
Tel: 0312 491 59 81 - 82
Faks: 0312 491 59 80
http://www.ozyapicilar.com
 # - 17.12.2024 - YÖNETİM: KADİR ALPARSLAN KORKMAZ (Müdürler Kurulu Başkanı) Aksi bir karar alınıncaya kadar şirketi münferiden temsile yetkili. (YUSUF KORMAZ'ın önceki bu görevi sona erdi) (17.12.2024 11230 754 LİMİTED ŞİRKET (YÖNETİM (MÜDÜR) - TEMSİL VE DİGER))

 # - 12.03.2024 - KADİR ALPARSLAN KORKMAZ (Müdür) Aksi bir karar alınıncaya kadar şirketi münferiden temsile yetkili. -/- HARUN KORKMAZ (Müdür) 31.12.20230 tarihine kadar şirketi FATİH KORKMAZ ile birlikte müştereken temsile yetkili.. -/- FATİH KORKMAZ (Müdür) 31.12.20230 tarihine kadar şirketi
DEV. EDEN İŞL. (TL.) *HARUN KORKMAZ ile birlikte müştereken temsile yetkili(12.03.2024 11041 1106 LİMİTED ŞİRKET (YÖNETİM (MÜDÜR) - TEMSİL VE DİGER))*
İlk Tarih: *# - TSN: ANKARA 253962* 16.01.2025
Son Tarih: ########## 16.01.2026
İş Sayısı: *Sermaye ve Ortaklık Yapısı: Sermaye 90 milyon TL. (900 bin pay) Yusuf Korkmaz 729 bin pay, Kadir Alparslan Korkamz 90 bin pay, Fatih Korkmaz 81 bin pay. (21.12.2020 10228 103)* 1

Ciro: *Yönetim : Yusuf Korkmaz (Müdürler Kurulu Başkanı) Fatih Korkmaz (Şirket Müdürü), Kadir Alparslan Korkmaz 31.12.2030 tarihine kadar; Fatih Korkmaz ve Kadir Alparslan Korkmaz müştereken, Yusuf Korkmaz münferiden temsile yetkili. (17.06.2021 10351 536)*
161.120.251,10 TL
Keşif/Bedel (x): -13,08%
BİTİRDİĞİ İŞLER (TL.)
İlk Tarih: 08.06.2016
Son Tarih: 15.12.2024
İş Sayısı: 9
Ciro: 1.070.428.661,02 TL
Keşif/Bedel (x): -12,36%
TOPLAM (TL.)
İş Sayısı: 10
Toplam Ciro: 1.231.548.912,12 TL
Keşif/Bedel (x): -12,45%
En Büyük İş: 341.041.388,78 TL
ETKİNLİK
2025/786152 ihale kayıt nolu ve yaklaşık maliyeti **1.274.248.211,34 TL** olarak açıklanan
TOKİ Toplu Konut İdare Bşk idaresinin çıktığı ihaleye teklif verdi. İlk belirlemelere göre elenmesi muhtemel gözüküyor.
Haberi için BKZ Sayfa 69

● ÖZALLAR YAPI İNŞAAT HAFRİYAT LTD
Çetin Kılıç Genel Müdür
İncilipınar Mahallesi 135 Sokak No: 42/3 Menemen İzmir
Tel: 0232 344 30 10
Sermaye ve Ortaklık Yapısı: Sermaye 1 milyon TL. (1000 pay) Çetin Kılıç 1000 pay. (10.12.2021 10470 132)
Yönetim: Çetin Kılıç (Sirket Müdürü / Sahibi) aksi bir karar alınıcaya kadar münferiden temsile yetkili. (31.01.2018 9506 994)
BİTİRDİĞİ İŞLER (TL.)
İlk Tarih: 07.09.2020
Son Tarih: 24.02.2025
İş Sayısı: 5
Ciro: 16.174.560,84 TL
Keşif/Bedel (x): 7,45%
TOPLAM (TL.)
İş Sayısı: 5
Toplam Ciro: 16.174.560,84 TL
Keşif/Bedel (x): 7,45%
En Büyük İş: 8.900.000,00 TL
ETKİNLİK
2025/720053 ihale kayıt nolu ve yaklaşık maliyeti **23.777.998,55 TL** olarak açıklanan
Bilecik Osmaneli Bld Fen İşl Md idaresinin çıktığı ihaleye üyesi olduğu iş ortaklığı teklif verdi.İlk belirlemelere göre elenmeleri muhtemel gözüküyor.
Haberi için BKZ Sayfa 68

● ÖZALLAR YAPI+FERHAT TÖRE
Çetin Kılıç Genel Müdür + Ferhat Töre Genel Müdür
İncilipınar Mahallesi 135 Sokak No: 42/3 Menemen İzmir
Tel: 0232 344 30 10 + 0232 832 09 90
BİTİRDİĞİ İŞLER (TL.)
İlk Tarih: 10.08.2021
Son Tarih: 03.05.2025
İş Sayısı: 8
Ciro: 52.254.888,80 TL
Keşif/Bedel (x): -9,63%
TOPLAM (TL.)
İş Sayısı: 8
Toplam Ciro: 52.254.888,80 TL
Keşif/Bedel (x): -9,63%
En Büyük İş: 13.456.000,00 TL
ETKİNLİK
2025/720053 ihale kayıt nolu ve yaklaşık maliyeti **23.777.998,55 TL** olarak açıklanan
Bilecik Osmaneli Bld Fen İşl Md idaresinin çıktığı ihaleye teklif verdi. İlk belirlemelere göre elenmesi muhtemel gözüküyor.
Haberi için BKZ Sayfa 68

● ÖZDEN TRAFİK İŞARETLERİ SAN TİC AŞ
Mustafa Akışoğlu Yönetim Kurulu Başkanı
Kaynarca Mah. Aydınlıyolu Cad. Kıbrıs Sk. No: 24/2 Pendik 34890 İstanbul
Tel: 0216 378 14 51
0216 378 14 51
Sermaye ve Ortaklık Yapısı: Sermaye 100 bin TL. (100 pay) Mehmet Mutlu 70 pay, Mustafa Akışoğlu 30 pay. . (05.11.2021 10445 286)
Yönetim: Mustafa Akışoğlu (Yönetim Kurulu Başkanı), Mehmet Mutlu (Yönetim Kurulu Başkan Vekili) 28.10.2023 tarihine kadar Mustafa Akışoğlu münferiden temsile yetkili, Mehmet Mutlu sınırlı yetkili. (11.11.2020 10200 1081)
 # - VKN: 6820319934
DEV. EDEN İŞL. (TL.)
İlk Tarih: 11.11.2024
Son Tarih: 31.07.2026
İş Sayısı: 5
Ciro: 169.446.938,10 TL
Keşif/Bedel (x): -30,28%
BİTİRDİĞİ İŞLER (TL.)
İlk Tarih: 11.12.2019
Son Tarih: 17.02.2025
İş Sayısı: 29
Ciro: 258.638.140,08 TL
Keşif/Bedel (x): -18,09%
TOPLAM (TL.)
İş Sayısı: 34
Toplam Ciro: 428.085.078,18 TL
Keşif/Bedel (x): -23,39%
En Büyük İş: 81.900.000,00 TL
ETKİNLİK
2025/444069 ihale kayıt nolu ve yaklaşık maliyeti **42.250.000,00 TL** olarak açıklanan
Konya Büyükşehir Ulaşım Dairesi Bşk idaresinin YAPIM ihalesi ile ilgili sözleşme bilgileri (Sonuç İlanı) yayınlandı.
Haberi için BKZ Sayfa 50

● ÖZGÜR KIZILOK KIZILOK MÜHENDİSLİK
Özgür Kızılok Genel Müdür
617 Sokak Velat Rosna Apt. No: 1/8 Diclekent Mah. Kayapınar Diyarbakır
Tel: 0532 224 17 72
Yönetim: Özgür Kızılok (Sahibi) (13.04.2016 9053 22)
DEV. EDEN İŞL. (TL.)
İlk Tarih: 11.04.2025
Son Tarih: 13.08.2025
İş Sayısı: 1
Ciro: 9.650.000,00 TL
Keşif/Bedel (x): -11,05%
BİTİRDİĞİ İŞLER (TL.)
İlk Tarih: 14.07.2021
Son Tarih: 23.12.2023
İş Sayısı: 5
Ciro: 36.646.227,84 TL
Keşif/Bedel (x): -44,98%
TOPLAM (TL.)
İş Sayısı: 6
Toplam Ciro: 46.296.227,84 TL
Keşif/Bedel (x): -40,23%
En Büyük İş: 16.229.999,11 TL
ETKİNLİK
2025/684723 ihale kayıt nolu ve yaklaşık maliyeti **14.331.503,51 TL** olarak açıklanan
Elazığ İl Özel İdare idaresinin çıktığı ihaleye teklif verdi. İlk belirlemelere göre makul teklif olarak dikkat çekti ve ihaleyi kazanması muhtemel gözüküyor.
Haberi için BKZ Sayfa 58

● ÖZPOLAT İNŞAAT MÜT NAK TUR SAN LTD
Kenan Polat Genel Müdür/Sahibi
Kültür Mah Atatürk Blv No:118/103 Merkez/Muş
Tel: 0542 323 86 58
Sermaye ve Ortaklık Yapısı: Sermaye 50 milyonTL. (50 bin pay) Kenan Polat 50 bin pay. (07.02.2024 11017 768)
Yönetim: Kenan Polat (Sahibi/Şirket Müdürü) 8.6.2041 tarihin ekadar münferiden temsil ve ilzama yetkili. (10.02.2012 8003 214)
VKN: 6620312152
BİTİRDİGİ İŞLER (TL.)
İlk Tarih: 31.08.2012
Son Tarih: 10.02.2025
İş Sayısı: 12
Ciro: 92.571.268,24 TL
Keşif/Bedel (x): -26,52%
TOPLAM (TL.)
İş Sayısı: 12
Toplam Ciro: 92.571.268,24 TL
Keşif/Bedel (x): -26,52%
En Büyük İş: 35.999.508,00 TL
ETKİNLİK
2025/588239 ihale kayıt nolu ve yaklaşık maliyeti **2.335.840.999,64 TL** olarak açıklanan
Sanayi Teknoloji Bakanlığı Sanayi Böl Gn Md idaresinin çıktığı ihaleye üyesi olduğu ortak girişim teklif verdi.İlk belirlemelere göre elenmeleri muhtemel gözüküyor.
Haberi için BKZ Sayfa 68

● ÖZPOLAT İNŞAAT+CENPOL GRUP
Kenan Polat Genel Müdür/Sahibi + Vasip Polat: Yönetim Kurulu Başkanı
Kültür Mah Atatürk Blv No:118/103 Merkez/Muş
Tel: 0542 323 86 58 + 0312 490 6 490
https://www.sezglobal.com.tr/
ETKİNLİK
2025/588239 ihale kayıt nolu ve yaklaşık maliyeti **2.335.840.999,64 TL** olarak açıklanan
Sanayi Teknoloji Bakanlığı Sanayi Böl Gn Md idaresinin çıktığı ihaleye teklif verdi. İlk belirlemelere göre elenmesi muhtemel gözüküyor.
Haberi için BKZ Sayfa 68

● ÖZTAÇ PETROL HAFRİYAT İNŞ NAK LTD
İmran Aytaç Yönetim Kurulu Başkanı - Ercüment Apalak Yönetim Kurulu Başkan Yardımcısı
GAP Mahallesi Turgut Özal Bul. Golden Plaza No: 46/521 Batman
Tel: 0488 212 12 96 - 0232 616 87 18 - 0312 441 11 40
Faks: 0488 212 12 86
http://oztacpetrol.com/
 # - 26.11.2024 - SERMAYE ve ORTAKLIK YAPISI: Sermaye 150 milyon TL. (100 pay) Ercüment Apalak 51 pay, İmran Aytaç 49 pay. (26.11.2024 11215 996 ANONİM ŞİRKET (SERMAYE ARTIRIMI))

 # - 10.10.2022 Yönetim: İmran Aytaç (Yönetim Kurulu Başkanı), Ercüment Apalak (Yönetim Kurulu Başkan Yardımcısı) 10.10.2025 tarihine kadar münferiden temsile yetkililer. 10678 1421 ANONİM ŞİRKET (YÖNETİM - TEMSİL VE DİGER)
DEV. EDEN İŞL. (TL.) *# - VKN: 7060212979*
İlk Tarih: *# - TSN: BATMAN 5508* 22.08.2024
Son Tarih: ########## 22.03.2028
İş Sayısı: *Sermaye ve Ortaklık Yapısı: Sermaye 50 milyon TL. (100 pay) Ercüment Apalak 51 pay, İmran Aytaç 49 pay. (21.12.2021 10477 1418)* 5
Yönetim: İmran Aytaç (Yönetim Kurulu Başkanı), Ercüment Apalak (Yönetim Kurulu Başkan Yardımcısı) 8.9.2024 tarihine kadar münferiden temsile yetkililer. (21.09.2021 10413 140)
Ciro: 1.136.559.400,63 TL
Keşif/Bedel (x): *Adres Değişikliği: Eski Adres; Ziyagökalp Mah. Diyarbakır Cad. Turhan Apt. Kat: 5 No. 9/B Batman. Yeni Adres; GAP Mahallesi Turgut Özal Bul. Golden Plaza No: 46/251 Batman. (27.11.2019 9960 1143)* -12,76%
BİTİRDİĞİ İŞLER (TL.)
İlk Tarih: 24.06.2013
Son Tarih: 24.03.2025
İş Sayısı: 32
Ciro: 740.144.801,07 TL
Keşif/Bedel (x): -24,06%
TOPLAM (TL.)
İş Sayısı: 37
Toplam Ciro: 1.876.704.201,70 TL
Keşif/Bedel (x): -17,60%
En Büyük İş: 528.125.200,00 TL
ETKİNLİK
2025/612926 ihale kayıt nolu ve

yaklaşık maliyeti **94.409.895,10 TL** olarak açıklanan
Karayolları 13 Bölge Md Antalya idaresinin çıktığı ihaleye teklif verdi. İlk belirlemelere göre elenmesi muhtemel gözüküyor.
Haberi için BKZ Sayfa 62

● ÖZYIL İNŞAAT DAYANIKLI TÜKETİM MAL LTD
Mehmet Yıldırım Şirket Müdürü
Şirinevler Mahallesi Otogar Caddesi No: 5Ergani Diyarbakır
Tel: 0412 611 26 06
Sermaye ve Ortaklık Yapısı: Sermaye 30 bin TL. Mehmet Yıldırım 15 bin TL., Fehmi Yıldırım 15 bin TL. (28.12.2005 6462 478)
Yönetim: Mehmet Yıldırım (Şirket Müdürü) aksı karar alınana kadar münferiden temsil ve ilzama yetkili. (18.01.2016 8991 180)
BİTİRDİĞİ İŞLER (TL.)
İlk Tarih: 01.07.2013
Son Tarih: 13.09.2024
İş Sayısı: 12
Ciro: 19.501.651,20 TL
Keşif/Bedel (x): -18,47%
TOPLAM (TL.)
İş Sayısı: 12
Toplam Ciro: 19.501.651,20 TL
Keşif/Bedel (x): -18,47%
En Büyük İş: 4.294.120,00 TL
ETKİNLİK
2025/684723 ihale kayıt nolu ve yaklaşık maliyeti **14.331.503,51 TL** olarak açıklanan
Elazığ İl Özel İdare idaresinin çıktığı ihaleye üyesi olduğu ortak girişim teklif verdi.İlk belirlemelere göre elenmeleri muhtemel gözüküyor.
Haberi için BKZ Sayfa 58

● ÖZYIL İNŞAAT+ÇETKA MÜTEAHHİTLİK
Mehmet Yıldırım Şirket Müdürü +
Şirinevler Mahallesi Otogar Caddesi No: 5Ergani Diyarbakır
Tel: 0412 611 26 06 +
ETKİNLİK
2025/684723 ihale kayıt nolu ve yaklaşık maliyeti **14.331.503,51 TL** olarak açıklanan
Elazığ İl Özel İdare idaresinin çıktığı ihaleye teklif verdi. İlk belirlemelere göre elenmesi muhtemel gözüküyor.
Haberi için BKZ Sayfa 58

● PALGÜÇ ENERJİ İNŞAAT AŞ
Emrullah Güçlü Yönetim Kurulu Başkanı
Fırat Mahallesi 507 Sk. Dicle Fırat Apt. No: 5 / 27 Kayapınar Diyarbakır
Tel: 0412 252 49 75
Sermaye ve Ortaklık Yapısı: Sermaye 9 milyon 500 bin TL. (9 bin 500 pay) Emrullah Güçlü 4 bin 655 pay, Atacan Atalar 4 bin 845 pay. (20.10.2021 10434 523)
Yönetim: Emrullah Güçlü (Yönetim Kurulu Başkanı) 24.8.2025 tarihine kadar şirketi münferiden temsile yetkili.(24.08.2022 10646 1328)
Unvan Değişikliği: Önceki Unvan; Ecruka Endüstri ve İnşaat Taahhüt Anonim Şirketi. Son Unvan; Palgüç Enerji İnşaat Taahhüt Anonim Şirketi (27.08.2021 10397 754)
DEV. EDEN İŞL. (TL.)
İlk Tarih: 09.09.2024
Son Tarih: 31.07.2025
İş Sayısı: 3
Ciro: 212.341.021,00 TL
Keşif/Bedel (x): -28,15%
BİTİRDİĞİ İŞLER (TL.)
İlk Tarih: 01.12.2021
Son Tarih: 20.02.2025
İş Sayısı: 3
Ciro: 115.857.687,00 TL
Keşif/Bedel (x): -12,48%
TOPLAM (TL.)
İş Sayısı: 6
Toplam Ciro: 328.198.708,00 TL
Keşif/Bedel (x): -23,30%
En Büyük İş: 103.719.021,00 TL
ETKİNLİK
2025/644515 ihale kayıt nolu ve yaklaşık maliyeti **119.231.906,53 TL** olarak açıklanan
Aydın Adnan Menderes Üniversitesi Yapı İşl Tek Dai Bşk idaresinin çıktığı ihaleye üyesi olduğu iş ortaklığı teklif verdi.İlk belirlemelere göre elenmeleri muhtemel gözüküyor.
Haberi için BKZ Sayfa 64

● PALGÜÇ ENERJİ+AL MEM YAPI
Emrullah Güçlü Yönetim Kurulu Başkanı + Mehmet Şimşek Genel Müdür / Sahibi
Fırat Mahallesi 507 Sk. Dicle Fırat Apt. No: 5 / 27 Kayapınar Diyarbakır
Tel: 0412 252 49 75 + /
BİTİRDİĞİ İŞLER (TL.)
İlk Tarih: 29.10.2022
Son Tarih: 30.04.2025
İş Sayısı: 1
Ciro: 64.821.221,00 TL
Keşif/Bedel (x): -18,78%
TOPLAM (TL.)
İş Sayısı: 1
Toplam Ciro: 64.821.221,00 TL
Keşif/Bedel (x): -18,78%
En Büyük İş: 64.821.221,00 TL
ETKİNLİK
2025/644515 ihale kayıt nolu ve yaklaşık maliyeti **119.231.906,53 TL** olarak açıklanan
Aydın Adnan Menderes Üniversitesi Yapı İşl Tek Dai Bşk idaresinin çıktığı ihaleye teklif verdi. İlk belirlemelere göre elenmesi muhtemel gözüküyor.
Haberi için BKZ Sayfa 64

● PATNOS İNŞAAT TAAHHÜT SANAYİ ve TİC LTD
Yusuf Akar Genel Müdür
Sakarya Mah 1108 Sk No:14/5 Şehzadeler/Manisa
Sermaye ve Ortaklık Yapısı: Sermaye 10 bin TL. (400 pay) Yusuf Akar 400 pay. (Tek Pay Sahipli Limited Şirket) (17/04/2018 9560 983)
Yönetim: Yusuf Akar (Sahibi/Şirket Müdürü) aksi karar alınana kadar münferiden temsil ve ilzama yetkili. (13/01/2016 8988 1004)
DEV. EDEN İŞL. (TL.)
İlk Tarih: 11.04.2025
Son Tarih: 09.06.2025
İş Sayısı: 1
Ciro: 3.272.614,03 TL
Keşif/Bedel (x): -11,93%
BİTİRDİĞİ İŞLER (TL.)
İlk Tarih: 01.10.2018
Son Tarih: 15.10.2024
İş Sayısı: 14
Ciro: 38.826.836,91 TL
Keşif/Bedel (x): -16,38%
TOPLAM (TL.)
İş Sayısı: 15
Toplam Ciro: 42.099.450,94 TL
Keşif/Bedel (x): -16,05%
En Büyük İş: 7.905.606,91 TL
ETKİNLİK
2025/700351 ihale kayıt nolu ve yaklaşık maliyeti **11.896.490,40 TL** olarak açıklanan
Manisa Çevre Şehircilik İl Md idaresinin YAPIM ihalesi ile ilgili üyesi olduğu iş ortaklığının sözleşme bilgileri (Sonuç İlanı) yayınlandı.
Haberi için BKZ Sayfa 55

● PEAK PV SOLAR AŞ
Muhitten Behiç Harmanlı Yön Kur Bşk & Ali Gökhan Öztürk Yön Kur Bşk Vekili & Ramin Melek Yön Kur Üyesi
Saray Mahallesi Atom Caddesi No: 15 Kahramankazan Ankara
Tel: 444 73 40 - 0312 815 48 80
https://peakpvsolar.com
 # - 28.08.2024 - Sermaye ve Ortaklık Yapısı: Sermaye 1 milyon 750 bin TL. (1 milyon 750 bin pay) Europower Enerji ve Otomasyon Teknolojileri Sanayi Ticaret Anonim Şirketi 1 milyon 750 bin pay (Tek Pay Sahipli Anonim Şirket)
 # - 28.08.2024 - Temsil: ALİ GÖKHAN ÖZTÜRK, 22.8.2027 tarihine kadar (MUHİTTİN BEHİÇ HARMANLI, RAMİN MALEK) 'den Herhangi Birisiyle Müştereken Temsile yetkili.
MUHİTTİN BEHİÇ HARMANLI; 22.8.2027 tarihine kadar
(ALİ GÖKHAN ÖZ TÜRK, RAMİN MALEK) 'den Herhangi Birisiyle Müştereken Temsile yetkili.RAMİN MALEK; 22.8.2027 tarihine kadar (ALİ GÖKHAN ÖZTÜRK, MUHİTTİN BEHİÇ HARMANLI)'den Herhangi Birisiyle Müştereken Temsile yetkili.(28.08.2024 11153 1060 ANONİM ŞİRKET (SERMAYE ARTIRIMI))

 # - 23.08.2024 - Yönetim: MUHİTTİN BEHİÇ HARMANLI 1 yıl için Yönetim Kurulu Başkanlığına seçildi. --- ALİ GÖKHAN ÖZTÜRK 1 yıl için Yönetim Kurulu Başkan Vekilliğine Seçildi. (23.08.2024 11150 470 ANONİM ŞİRKET (YÖNETİM - TEMSİL VE DİGER))

 # - 30.09.2022 - Şube Açılış: Şube Adı: ASO 2 OSB ŞUBESİ. Şube Adresi; ASO 2 OSB Şubesi Alcı OSB Mah. 2033 Cad. No:16 Sincan Ankara. Şube Yetkilisi: MUHİTTİN BEHİÇ HARMANLI (Şube Müdürü) Şubeyi münferiden temsile yetkili. (30.09.2022 10672 1253 ŞUBE AÇILIŞ)
 # - TSN: ANKARA 1781-KAZAN
ETKİNLİK
2025/641224 ihale kayıt nolu ve yaklaşık maliyeti **219.047.954,19 TL** olarak açıklanan
TELAŞ Türkiye Elektrik İletim AŞ Ankara idaresinin çıktığı ihaleye teklif verdi. İlk belirlemelere göre makul teklif olarak dikkat çekti ve ihaleyi kazanması muhtemel gözüküyor.
Haberi için BKZ Sayfa 70

● PİLON YAPI İNŞAAT TURİZM PETROL MAD LTD
Pervin Özdemir Genel Müdür
Camişerif Mahallesi Çakmak Caddesi Buğdaycı Apt. No: 27 Kat: 2/7
Tel: 0324 326 40 00
Faks: 0324 328 07 42
Sermaye ve Ortaklık Yapısı: Sermaye 100 bin TL. (4 bin pay) Mehmet Dağlı 1600 pay, Pervin Özdemir 2 bin 400 pay.. (15.11.2012 8194 200)
Yönetim:Pervin Özdemir (Şirket Müdürü) aksi karar alınana kadar münferiden temsil ve ilzama yetkili, (5 Ocak 2012 / 7977 - 888)
ETKİNLİK
2025/588239 ihale kayıt nolu ve yaklaşık maliyeti **2.335.840.999,64 TL** olarak açıklanan
Sanayi Teknoloji Bakanlığı Sanayi Böl Gn Md idaresinin çıktığı ihaleye üyesi olduğu iş ortaklığı teklif verdi.İlk belirlemelere göre elenmeleri muhtemel gözüküyor.
Haberi için BKZ Sayfa 68

● PİLON YAPI+DAĞYAPI PREFABRİK
Pervin Özdemir Genel Müdür + Çetin Ökkeş Dağlı Yönetim Kurulu Başkanı
Camişerif Mahallesi Çakmak Caddesi Buğdaycı Apt. No: 27 Kat: 2/7
Tel: 0324 326 40 00 - 04 + 0222 220 35 00 - 233 32 92
BİTİRDİĞİ İŞLER (TL.)
İlk Tarih: 20.03.2023
Son Tarih: 16.05.2025
İş Sayısı: 2
Ciro: 1.202.500.000,00 TL
Keşif/Bedel (x): -5,06%
TOPLAM (TL.)
İş Sayısı: 2
Toplam Ciro: 1.202.500.000,00 TL
Keşif/Bedel (x): -5,06%
En Büyük İş: 824.500.000,00 TL
ETKİNLİK
2025/588239 ihale kayıt nolu ve yaklaşık maliyeti **2.335.840.999,64 TL** olarak açıklanan
Sanayi Teknoloji Bakanlığı Sanayi Böl Gn Md idaresinin çıktığı ihaleye teklif verdi. İlk belirlemelere göre elenmesi muhtemel gözüküyor.
Haberi için BKZ Sayfa 68

● PRİMER YAPI İNŞAAT ve TİCARET AŞ
Filiz Özer Yön Kur Bşk
Hilal Mahallesi 701 Sokak Can Apartmanı No: 26/3 Çankaya Ankara
Sermaye ve Ortaklık Yapısı: Sermaye 1 milyon TL. (Bin hisse) 510 hisse Erdal Boso, 490 hisse Filiz Özer (28 Ağustos 2013 / 8393 - 28)
Yönetim: Filiz Özer Yönetim Kurulu Başkanı (28 Ağustos 2013 / 8393 - 28)
BİTİRDİĞİ İŞLER (TL.)
İlk Tarih: 28.04.2016
Son Tarih: 26.10.2018
İş Sayısı: 2
Ciro: 25.462.000,00 TL
Keşif/Bedel (x): -22,61%
TOPLAM (TL.)
İş Sayısı: 2
Toplam Ciro: 25.462.000,00 TL
Keşif/Bedel (x): -22,61%
En Büyük İş: 15.966.000,00 TL
ETKİNLİK
2025/644515 ihale kayıt nolu ve yaklaşık maliyeti **119.231.906,53 TL** olarak açıklanan
Aydın Adnan Menderes Üniversitesi Yapı İşl Tek Dai Bşk idaresinin çıktığı ihaleye üyesi olduğu ortak girişim teklif verdi.İlk belirlemelere göre elenmeleri muhtemel gözüküyor.
Haberi için BKZ Sayfa 64

● PRİMER YAPI+ÇAĞATAY AKSAKAL
Filiz Özer Yön Kur Bşk + Çağatay Aksakal Gn. Md.
Hilal Mahallesi 701 Sokak Can Apartmanı No: 26/3 Çankaya Ankara
Tel: / + 0422 322 43 62
http://www.cagyapiyol.com/
ETKİNLİK
2025/644515 ihale kayıt nolu ve yaklaşık maliyeti **119.231.906,53 TL** olarak açıklanan
Aydın Adnan Menderes Üniversitesi Yapı İşl Tek Dai Bşk idaresinin çıktığı ihaleye teklif verdi. İlk belirlemelere göre elenmesi muhtemel gözüküyor.
Haberi için BKZ Sayfa 64

● PROHİM PROJE HARİTA LTD
Sinan Cem Canpolat Genel Müdür - Sahibi
Aşağı Öveçler Mah 1330 Cad No:6/6 Çankaya/Ankara
Tel: 0312 473 98 30
0312 473 98 31
http://prohim.com.tr
Sermaye ve Ortaklık Yapısı:1 Milyon Tl(Bin Pay) (Sinan Cem Canpolat Bin pay) (25.01.2018 9502 14)
Yönetim:Sinan Cem Canpolat Genel Müdür - Sahibi Aksi bir karar alınana kadar şirketi münferiden temsile yetkili. (15.05.2018 9578 775)
ETKİNLİK
2025/619581 ihale kayıt nolu ve yaklaşık maliyeti **41.949.871,86 TL** olarak açıklanan
TCDD Gn Md YHT Bölge Md Ankara idaresinin çıktığı ihaleye teklif verdi. İlk belirlemelere göre elenmesi muhtemel gözüküyor.
Haberi için BKZ Sayfa 61

● PROPOİNT BİLİŞİM ELEKT LTD
Coşkun Çepni Şirket Müdürü
Kısıklı Mh. Gurbet Sk. Beyaz Plaza No:10 / 8 Üsküdar/İstanbul
Tel: 0216 520 04 04
http://www.propoint.com.tr/
Sermaye ve Ortaklık Yapısı: Sermaye 500 bin TL. (100 pay) Coşkun Çepni 100 pay. (13.11.2019 9950 364)
Yönetim: Coşkun Çepni (Şirket Müdürü) 13.11.2048 tarihine kadar münferiden temsile yetkili. (21.11.2023 10962 616)
BİTİRDİĞİ İŞLER (TL.)
İlk Tarih: 23.10.2023
Son Tarih: 21.11.2023
İş Sayısı: 1
Ciro: 1.953.000,00 TL
Keşif/Bedel (x): -20,65%
TOPLAM (TL.)
İş Sayısı: 1
Toplam Ciro: 1.953.000,00 TL
Keşif/Bedel (x): -20,65%
En Büyük İş: 1.953.000,00 TL
ETKİNLİK
2025/692698 ihale kayıt nolu ve yaklaşık maliyeti **17.359.802,30 TL** olarak açıklanan
Kırklareli İl Emniyet Md idaresinin çıktığı ihaleye teklif verdi. İlk belirlemelere göre elenmesi muhtemel gözüküyor.
Haberi için BKZ Sayfa 70

● PROYOL İNŞAAT TİCARET LTD
Savaş Özdemir Müdürler Kurulu Başkanı, Mehmet Biroğlu Şirket Müdürü, Fehmi Yılmaz Şirket Müdürü
Bağcılar Mah 1207 Sk A Blok No:1A/12 Bağlar/Diyarbakır
Tel: 0412 228 00 42
Faks: 0412 223 12 00
http://proyol.com.tr/
Sermaye ve Ortaklık Yapısı: Sermaye 30 milyon TL. (1 milyon 200 bin pay) Savaş Özdemir 540 bin pay, Mehmet Biroğlu 540 bin pay, Fehmi Yılmaz 120 bin pay. (09.12.2021 10469 13)
Yönetim: Ortaklar Kurulu, Savaş Özdemir (Müdürler Kurulu Başkanı), Mehmet Biroğlu (Şirket Müdürü), Fehmi Yılmaz (Şirket Müdürü) 20 yıl süreyle münferiden temsile yetkili. (16.03.2016 9033 1192)
BİTİRDİĞİ İŞLER (TL.)
İlk Tarih: 31.03.2011
Son Tarih: 08.02.2024
İş Sayısı: 18
Ciro: 239.246.701,23 TL
Keşif/Bedel (x): -34,74%
TOPLAM (TL.)
İş Sayısı: 18
Toplam Ciro: 239.246.701,23 TL
Keşif/Bedel (x): -34,74%
En Büyük İş: 81.884.180,00 TL
ETKİNLİK
2025/627023 ihale kayıt nolu ve yaklaşık maliyeti **996.622.460,79 TL** olarak açıklanan
Diyarbakır Büyükşehir Mali Hiz Md idaresinin çıktığı ihaleye teklif verdi. İlk belirlemelere göre elenmesi muhtemel gözüküyor.
Haberi için BKZ Sayfa 60

● RÇ YAPI İNŞAAT MÜHENDİSLİK TURİZM AŞ
Gökmen Uçar Yönetim Kurulu Başkanı - Sahibi
Semsibey Mah 2901 Sk Erciş Yolu No:372/372 Tuşba/Van
Tel: 0432 214 63 79
Sermaye ve Ortaklık Yapısı : Sermaye 2 milyon 500 bin TL. (10 bin Pay) Gökhan Uçar 5 bin pay, Teoman Uçar 5 bin pay. ((21.12.2021 10477 1567))
Yönetim : Gökhan Uçar (Yönetim Kurulu Başkanı), Teoman Uçar (Yönetim Kurulu Başkan Vekili) 15.12.2024 tarihine kadar münferiden temsile yetkili. (21.12.2021 10477 1567)
BİTİRDİĞİ İŞLER (TL.)
İlk Tarih: 02.05.2014
Son Tarih: 05.04.2025
İş Sayısı: 7
Ciro: 75.147.787,00 TL
Keşif/Bedel (x): -24,40%
TOPLAM (TL.)
İş Sayısı: 7
Toplam Ciro: 75.147.787,00 TL
Keşif/Bedel (x): -24,40%
En Büyük İş: 23.184.784,00 TL
ETKİNLİK
2025/648841 ihale kayıt nolu ve yaklaşık maliyeti **354.428.723,20 TL** olarak açıklanan
Van İl Milli Eğt Md idaresinin çıktığı ihaleye üyesi olduğu iş ortaklığı teklif verdi.İlk belirlemelere göre elenmeleri muhtemel gözüküyor.
Haberi için BKZ Sayfa 65

● RÇ YAPI+HASAN KURAL
Tel: 0432 214 25 11 + /
DEV. EDEN İŞL. (TL.)
İlk Tarih: 23.07.2024
Son Tarih: 08.06.2025
İş Sayısı: 1
Ciro: 175.950.000,00 TL
Keşif/Bedel (x): -1,47%
BİTİRDİĞİ İŞLER (TL.)
İlk Tarih: 15.04.2014
Son Tarih: 04.09.2021
İş Sayısı: 4
Ciro: 42.145.846,30 TL
Keşif/Bedel (x): -18,12%
TOPLAM (TL.)
İş Sayısı: 5
Toplam Ciro: 218.095.846,30 TL
Keşif/Bedel (x): -5,19%
En Büyük İş: 175.950.000,00 TL
ETKİNLİK
2025/648841 ihale kayıt nolu ve yaklaşık maliyeti **354.428.723,20 TL** olarak açıklanan
Van İl Milli Eğt Md idaresinin çıktığı ihaleye teklif verdi. İlk belirlemelere göre elenmesi muhtemel gözüküyor.
Haberi için BKZ Sayfa 65

● RECEP KAMÇI
Recep Kamçı Genel Müdür
Ulukent Mah Mevlana Cad No:34/12 Merkez/Elazığ
Tel: 0543 934 38 21
Yönetim: Recep Kamçı (Sahibi) (16.03.2022 10538 605)
BİTİRDİĞİ İŞLER (TL.)
İlk Tarih: 08.12.2022
Son Tarih: 01.03.2025
İş Sayısı: 5
Ciro: 16.343.869,67 TL
Keşif/Bedel (x): -13,81%
TOPLAM (TL.)
İş Sayısı: 5
Toplam Ciro: 16.343.869,67 TL
Keşif/Bedel (x): -13,81%
En Büyük İş: 7.665.464,88 TL
ETKİNLİK
2025/580957 ihale kayıt nolu ve yaklaşık maliyeti **10.339.375,00 TL** olarak açıklanan
TELAŞ 12 Bölge Md Gaziantep idaresinin YAPIM ihalesi ile ilgili sözleşme bilgileri (Sonuç İlanı) yayınlandı.
Haberi için BKZ Sayfa 56

● REMZİ ARİÇ ARİÇ MÜHENDİSLİK
Remzi Ariç Genel Müdür - Sahibi
Alipaşa Mah İller Bankası 2 Sk Çınar Apt No:8/7 İpekyolu/Van
Yönetim: Remzi Ariç (Sahibi) (14.02.2018 9516 856)
Kişi Bilgileri ve Unvan Değişikliği: Önceki Ad/Soyadı; Remzi Ariç. Son Ad ve Saoyadı; Remzi Arıç. // Unvan Değişikliği: Önceki Unvan; Remzi Ariç Ariç Mühendislik - Son Unvan; Remzi Arıç Ariç Mühendislik (31.03.2020 10048 512)
Yönetim: Remzi Ariç (Sahibi) (14.02.2018 9516 856)
Adres Değişikliği: Yeni Adres; Alipaşa Mah İller Bankası 2 Sk Çınar Apt No:8/7 İpekyolu/Van. (14.02.2018 9516 856)
BİTİRDİĞİ İŞLER (TL.)
İlk Tarih: 19.08.2016
Son Tarih: 15.11.2024
İş Sayısı: 4
Ciro: 14.276.795,00 TL
Keşif/Bedel (x): -17,66%
TOPLAM (TL.)
İş Sayısı: 4
Toplam Ciro: 14.276.795,00 TL
Keşif/Bedel (x): -17,66%
En Büyük İş: 6.822.010,00 TL
ETKİNLİK
2025/655016 ihale kayıt nolu ve yaklaşık maliyeti **28.728.943,44 TL** olarak açıklanan
Van Büyükşehir Plan Proje Yatırım ve İnşaat Dai Bşk idaresinin çıktığı ihaleye teklif verdi. İlk belirlemelere göre elenmesi muhtemel gözüküyor.
Haberi için BKZ Sayfa 59

● RENGİN ENERJİ İNŞAAT LTD
Cihat Ağdal Genel Müdür - Sahibi
Karşıyaka Mahallesi Orhan Doğan Cad No:292 İpekyolu/Van
Tel: 0532 065 21 00
Sermaye ve Ortaklık Yapısı: Sermaye 3 milyon TL. (120 bin pay) (Cihat Ağdal 120 bin pay. (Sermaye Arttırımı & 22.09.2023 10920 1465)
Yönetim:Cihat Ağdal (Müdür) Aksi bir karar alınana kadar şirketi münferiden temsile yetkili. (Pay Devri & 21.02.2023 10774 837)
Unvan ve Tür Değişikliği. Önceki Unvan ve Tür; Fahrettin Ağdal "Ağdal Yapı İnşaat Malzemeleri") /// Son Unvan ve Tür Rengin Enerji İnşaat Taşımacılık Temizlik

Gıda Hayvancılık Petrol Madencilik Turizm Otomotiv İthalat İhracat ve San Tic Ltd Şti --- Rengin Enerji İnşaat ve Sanayi Ticaret Limited Şirketi (25.03.2021 10295 211) (21.02.2023 10774 837)
BİTİRDİĞİ İŞLER (TL.)
İlk Tarih: 30.03.2021
Son Tarih: 30.12.2024
İş Sayısı: 9
Ciro: 47.440.595,00 TL
Keşif/Bedel (x): -23,88%
TOPLAM (TL.)
İş Sayısı: 9
Toplam Ciro: 47.440.595,00 TL
Keşif/Bedel (x): -23,88%
En Büyük İş: 9.839.400,00 TL

ETKİNLİK
2025/655016 ihale kayıt nolu ve yaklaşık maliyeti **28.728.943,44 TL** olarak açıklanan
Van Büyükşehir Plan Proje Yatırım ve İnşaat Dai Bşk idaresinin çıktığı ihaleye teklif verdi. İlk belirlemelere göre elenmesi muhtemel gözüküyor.
Haberi için BKZ Sayfa 59

● RENGİN LOJİSTİK LTD
Demet Sever Genel Müdür - Sahibi
Ziyagökalp Mah Edip Solmaz Bul Yılmazlar B Grişi No:2/402 Merkez/Batman
Sermaye ve Ortaklık Yapısı:1 Milyon Tl Demet Sever 1 Milyon Tl (29.08.2022 10649 898)
Yönetim:Demet Sever Genel Müdür - Sahibi 06.09.2027 yılına kadar şirketi münferiden temsile yetkili. (Tek Pay Sahipli Limited Şirket) (13.09.2017 9407 647)

ETKİNLİK
2025/612926 ihale kayıt nolu ve yaklaşık maliyeti **94.409.895,10 TL** olarak açıklanan
Karayolları 13 Bölge Md Antalya idaresinin çıktığı ihaleye teklif verdi.İlk belirlemelere göre idarenin aşırı düşük teklif açıklamaları (ADTS) istemesi muhtemel gözüküyor.
Haberi için BKZ Sayfa 62

● SABAHATTİN BAŞTUĞ BAŞTUĞ MÜHENDİSLİK
Sabahattin Baştuğ Genel Müdür
Halilağa Mahallesi Sofubab Caddesi Sokak No: 32/2 İpekyolu 65140 Van
Tel: 0432 212 00 65
Faks: 0432 210 13 34
http://bastuggrup.com.tr
Yönetim: Sabahattin Baştuğ (Sahibi)
BİTİRDİĞİ İŞLER (TL.)
İlk Tarih: 04.10.2017
Son Tarih: 07.08.2023
İş Sayısı: 6
Ciro: 16.609.380,00 TL
Keşif/Bedel (x): -20,43%
TOPLAM (TL.)
İş Sayısı: 6
Toplam Ciro: 16.609.380,00 TL
Keşif/Bedel (x): -20,43%
En Büyük İş: 6.236.330,00 TL

ETKİNLİK
2025/655016 ihale kayıt nolu ve yaklaşık maliyeti **28.728.943,44 TL** olarak açıklanan
Van Büyükşehir Plan Proje Yatırım ve İnşaat Dai Bşk idaresinin çıktığı ihaleye teklif verdi. İlk belirlemelere göre elenmesi muhtemel gözüküyor.
Haberi için BKZ Sayfa 59

● SAĞLAMPINAR EĞİTİMCİLİK İL BİL PAZ LTD
Mesut Sağlampınar Genel Müdür
Balakğazi Caddesi Mısırlıoğlu İşhanı No: 7 Kat: 2 Elazığ
Tel: 0424 218 73 84
Sermaye ve Ortaklık Yapısı: Sermaye 800 bin TL. (Bin hisse) 568 pay Mesut Sağlampınar, 432 pay Sevim Sağlampınar. (01.08.2018 9633 56)
Yönetim: Mesut Sağlampınar (Şirket Müdürü) 20 yıl süreyle münferiden temsil ve ilzama yetkili. . (18.04.2016 9056 806)
BİTİRDİĞİ İŞLER (TL.)
İlk Tarih: 16.09.2011
Son Tarih: 17.09.2022
İş Sayısı: 17
Ciro: 15.285.797,18 TL
Keşif/Bedel (x): -30,20%
TOPLAM (TL.)
İş Sayısı: 17
Toplam Ciro: 15.285.797,18 TL
Keşif/Bedel (x): -30,20%
En Büyük İş: 5.208.843,76 TL

ETKİNLİK
2025/644303 ihale kayıt nolu ve yaklaşık maliyeti **149.993.022,72 TL** olarak açıklanan
Tunceli İl Özel İdare idaresinin çıktığı ihaleye üyesi olduğu iş ortaklığı teklif verdi.İlk belirlemelere göre elenmeleri muhtemel gözüküyor.
Haberi için BKZ Sayfa 66

● SAĞLAMPINAR EĞİTİMCİLİK+HIDIR KAYA
Balakğazi Caddesi Mısırlıoğlu İşhanı No: 7 Kat: 2 Elazığ
Tel: 0424 218 73 84 + /
BİTİRDİĞİ İŞLER (TL.)
İlk Tarih: 29.05.2015
Son Tarih: 25.10.2024
İş Sayısı: 9
Ciro: 78.723.881,59 TL
Keşif/Bedel (x): -12,12%
TOPLAM (TL.)
İş Sayısı: 9
Toplam Ciro: 78.723.881,59 TL
Keşif/Bedel (x): -12,12%
En Büyük İş: 49.800.000,00 TL

ETKİNLİK
2025/644303 ihale kayıt nolu ve yaklaşık maliyeti **149.993.022,72 TL** olarak açıklanan
Tunceli İl Özel İdare idaresinin çıktığı ihaleye teklif verdi. İlk belirlemelere göre elenmesi muhtemel gözüküyor.
Haberi için BKZ Sayfa 66

● SAİMOĞLU BETON YAPI LTD
Ömer Aydın (Şirket Müdürü)
Örenşehir Mah.Akik Sk.No:26 İncesu/Kayseri
Sermaye ve Ortaklık Yapısı:3 Milyon Tl (3 Bin apy) (Ömer Aydın 3 Bin Pay)
Yönetim:Ömer Aydın (Şirket Müdürü) Aksi bir karar alınana kadar şirketi münferiden temsile yetkili.
DEV. EDEN İŞL. (TL.)
İlk Tarih: 14.04.2025
Son Tarih: 08.01.2026
İş Sayısı: 1
Ciro: 33.333.333,33 TL
Keşif/Bedel (x): -53,57%
BİTİRDİĞİ İŞLER (TL.)
İlk Tarih: 01.11.2023
Son Tarih: 26.10.2024
İş Sayısı: 2
Ciro: 29.640.000,00 TL
Keşif/Bedel (x): -14,10%
TOPLAM (TL.)
İş Sayısı: 3
Toplam Ciro: 62.973.333,33 TL
Keşif/Bedel (x): -40,76%
En Büyük İş: 33.333.333,33 TL

ETKİNLİK
2025/676254 ihale kayıt nolu ve yaklaşık maliyeti **40.900.000,00 TL** olarak açıklanan
Kahramanmaraş Elbistan Bld İhale Servisi idaresinin çıktığı ihaleye teklif verdi. İlk belirlemelere göre elenmesi muhtemel gözüküyor.
Haberi için BKZ Sayfa 61

● SAİTOĞULLARI İNŞAAT TAAH SAN TİC LTD
Mehmet Can Kurt Genel Müdür
Fatih Bulvarı No. 89 Kat. 4 D. 6 Sultanbeyli İstanbul
Tel: 0216 398 66 39
Faks: 0216 398 04 88
http://www.saitogullariinsaat.com
Sermaye ve Ortaklık Yapısı: Sermaye 1 milyon 358 bin TL. 1 milyon 222 bin 200 TL Mehmet Can Kurt, 135 bin 800 TL Adem Kurt'a ait. (Sermaye Arttırımı & 7 Mayıs 2010 / 7559 - 914) Sermaye 5 milyon TL. (200 bin pay) Adem Kurt 20 bin pay, Mehmet Can Kurt 18 bin pay. (Sermaye Artırımı 07.01.2020 9988 77
Yönetim: Mehmet Can Kurt Şirket Müdürü. Süre: Aksi karar alınana kadar. Yetki Şekli: Münferiden temsil ve ilzama yetkili. (05.06.2017 9340 495)
BİTİRDİĞİ İŞLER (TL.)
İlk Tarih: 09.06.2011
Son Tarih: 25.02.2023
İş Sayısı: 12
Ciro: 77.188.870,64 TL
Keşif/Bedel (x): -36,66%
TOPLAM (TL.)
İş Sayısı: 12
Toplam Ciro: 77.188.870,64 TL
Keşif/Bedel (x): -36,66%
En Büyük İş: 27.475.950,00 TL

ETKİNLİK
2025/672140 ihale kayıt nolu ve yaklaşık maliyeti **258.804.626,59 TL** olarak açıklanan
Denizli Büyükşehir DESKİ Plan Yat İnş Dai Bşk idaresinin çıktığı ihaleye üyesi olduğu ortak girişim teklif verdi.İlk belirlemelere göre elenmeleri muhtemel gözüküyor.
Haberi için BKZ Sayfa 59

● SAİTOĞULLARI İNŞAAT+ASLI BERK
Mehmet Can Kurt Genel Müdür
Fatih Bulvarı No. 89 Kat. 4 D. 6 Sultanbeyli İstanbul
Tel: 0216 398 66 39
http://www.saitogullariinsaat.com

ETKİNLİK
2025/672140 ihale kayıt nolu ve yaklaşık maliyeti **258.804.626,59 TL** olarak açıklanan
Denizli Büyükşehir DESKİ Plan Yat İnş Dai Bşk idaresinin çıktığı ihaleye teklif verdi. İlk belirlemelere göre elenmesi muhtemel gözüküyor.
Haberi için BKZ Sayfa 59

● SAM TEKNİK YAPI AŞ
Suat Diksin Yönetim Kurulu Başkanı
Merkez Mah Eyüp Sultan Cad No:26/3 Kağıthane/İstanbul
Sermaye ve Ortaklık Yapısı: Sermaye 1 milyon 400 bin TL. (14 bin pay) Suat Diksin 14 bin pay. Tek Pay Sahipliği durumu sona ermiştir. (10.11.2020 10199 570)
Yönetim: Suat Diksin (Yönetim Kurulu Başkanı) 3 yıl süreyle münferiden temsile yetkili. (11.09.2020 10158 258)
 # - VKN: 7420938961
DEV. EDEN İŞL. (TL.)
İlk Tarih: 12.08.2024
Son Tarih: 05.11.2025
İş Sayısı: 1
Ciro: 194.100.000,00 TL
Keşif/Bedel (x): -2,33%
BİTİRDİĞİ İŞLER (TL.)
İlk Tarih: 28.08.2023
Son Tarih: 11.12.2023
İş Sayısı: 1
Ciro: 7.495.000,00 TL
Keşif/Bedel (x): -2,82%
TOPLAM (TL.)
İş Sayısı: 2
Toplam Ciro: 201.595.000,00 TL
Keşif/Bedel (x): -2,35%
En Büyük İş: 194.100.000,00 TL

ETKİNLİK
2025/588239 ihale kayıt nolu ve yaklaşık maliyeti **2.335.840.999,64 TL** olarak açıklanan
Sanayi Teknoloji Bakanlığı Sanayi Böl Gn Md idaresinin çıktığı ihaleye üyesi olduğu ortak girişim teklif verdi.İlk belirlemelere göre elenmeleri muhtemel gözüküyor.
Haberi için BKZ Sayfa 68

● SAM TEKNİK+ÖZ ARAS+EMBA MADENCİLİK
Suat Diksin Yönetim Kurulu Başkanı + Ferdi Çiftçi Yönetim Kurulu Başkanı - Tek Pay Sahibi + Ümit Kanan Yönetim Kurulu Başkanı
Merkez Mah Eyüp Sultan Cad No:26/3 Kağıthane/İstanbul
Tel: 0312 439 51 41 - 42 + 0312 491 14 61 - 0312 430 42 57
http://ozarasgrup.com/
http://embamadencilik.com

ETKİNLİK
2025/588239 ihale kayıt nolu ve yaklaşık maliyeti **2.335.840.999,64 TL** olarak açıklanan
Sanayi Teknoloji Bakanlığı Sanayi Böl Gn Md idaresinin çıktığı ihaleye teklif verdi. İlk belirlemelere göre elenmesi muhtemel gözüküyor.
Haberi için BKZ Sayfa 68

● SANAYİ TEKNİK MÜHENDİSLİK İNŞ AŞ
Umut Uysal Duran Yönetim Kurulu Başkanı
Göztepe Mahallesi Gülden Sk. No: 10 / 3 Kadıköy İstanbul
 # - 25.03.2025 - Ortaklık Yapısı: Şirketin tek pay sahipliği durumu sona erdi.
 # - 25.03.2025 - Yönetim & Temsil: UMUT UYSAL DURAN (Yönetim Kurulu Başkanı) 6.3.2028 tarihine kadar şirketi münferiden temsile yetkili. (Daha önceden temsile yetkili Yönetim Kurulu Başkanı görevi olan SABAHATTİN TÜMER'in önceki bu görevi sona erdi.) (25.03.2025 11299 905 TEK ORTAKLIK BİLGİSİ)

 # - 05.01.2015 - Tür Değişikliği: Önceki Tür Limited Şirket --- Yeni Tür; Anonim Şirket -/- Sermaye ve Ortaklık Yapısı: Sermaye 100 bin TL. (4 bin pay) SABAHATTİN TÜMER 4 bin pay. (Tek Pay Sahipli Anonim Şirket) -/- Yönetim: SABAHATTİN TÜMER (Yönetim Kurulu Başkanı) Kuruluştan itibaren ilk 3 yıl için şirketi münferiden temsile yetkili. (05.01.2015 8729 345 LİMİTED'den ANONİM'e (TÜR DEĞİŞİKLİĞİ))
 # - TSN: İSTANBUL 771270

ETKİNLİK
2025/632322 ihale kayıt nolu ve yaklaşık maliyeti **163.619.598,00 TL** olarak açıklanan
İstanbul Tuzla Bld Fen İşl Md idaresinin çıktığı ihaleye üyesi olduğu ortak girişim teklif verdi.İlk belirlemelere göre elenmeleri muhtemel gözüküyor.
Haberi için BKZ Sayfa 60

● SANAYİ TEKNİK+ORMA TAAHHÜT
Umut Uysal Duran Yönetim Kurulu Başkanı + Umut Uysal Duran (Şirket Müdürü)
Göztepe Mahallesi Gülden Sk. No: 10 / 3 Kadıköy İstanbul

ETKİNLİK
2025/632322 ihale kayıt nolu ve yaklaşık maliyeti **163.619.598,00 TL** olarak açıklanan
İstanbul Tuzla Bld Fen İşl Md idaresinin çıktığı ihaleye teklif verdi. İlk belirlemelere göre elenmesi muhtemel gözüküyor.
Haberi için BKZ Sayfa 60

● SAY MEKANİK PROJE İNŞAAT SANAYİ LTD
Sami Özdemir Genel Müdür
Oruç Reis Mah. Tekstilkent İş Merkezi B9 Blok No.46 Esenler İstanbul
Tel: (0212) 634 8432
Faks: (0212) 435 7919
http://sayproje.com/
Sermaye ve Ortaklık Yapısı : Sermaye 100 bin TL (100 Pay) Sami Özdemir 100 Pay (Tek Ortaklı Limited Şirketi) (15 Kasım 2012 /8194 - 611)
Yönetim : Sami Özdemir (Sahibi)
BİTİRDİĞİ İŞLER (TL.)
İlk Tarih: 27.07.2016
Son Tarih: 12.11.2019
İş Sayısı: 7
Ciro: 7.373.009,83 TL
Keşif/Bedel (x): -16,42%
TOPLAM (TL.)
İş Sayısı: 7
Toplam Ciro: 7.373.009,83 TL
Keşif/Bedel (x): -16,42%
En Büyük İş: 3.877.709,24 TL

ETKİNLİK
2025/695179 ihale kayıt nolu ve yaklaşık maliyeti **16.272.490,92 TL** olarak açıklanan
İstanbul Teknik Üniversitesi Yapı İşl Tek Dai Bşk idaresinin çıktığı ihaleye teklif verdi. İlk belirlemelere göre elenmesi muhtemel gözüküyor.
Haberi için BKZ Sayfa 64

● SAY YAPI İNŞAAT TAAH HAF NAK MADEN LTD
Seyit Ahmet Yücel Genel Müdür/Sahibi
Organize Sanayi Bölgesi 4 Cadde 2 Sokak No. 18 Afyonkarahisar
Tel: 0272 221 20 30
Faks: 0272 221 20 31
http://www.sayyapi.com.tr/
Sermaye ve Ortaklık Yapısı: Sermaye 720 bin TL. (28 bin 800 pay) Seyit Ahmet Yücel 28 bin 800 pay. (04.03.2015 8771 90)
Yönetim: Seyit Ahmet Yücel (Sahibi/Şirket Müdürü) 20 yıl süreyle münferiden temsil ve ilzama yetkili. (7 Mart 2007 / 6760 - 809)
BİTİRDİĞİ İŞLER (TL.)
İlk Tarih: 05.09.2011
Son Tarih: 07.03.2025
İş Sayısı: 88
Ciro: 83.526.916,18 TL
Keşif/Bedel (x): -25,17%
TOPLAM (TL.)
İş Sayısı: 88
Toplam Ciro: 83.526.916,18 TL
Keşif/Bedel (x): -25,17%
En Büyük İş: 4.491.878,80 TL

ETKİNLİK
2025/548263 ihale kayıt nolu ve yaklaşık maliyeti **13.903.558,46 TL** olarak açıklanan
Afyonkarahisar Kocaöz Bld idaresinin YAPIM ihalesi ile ilgili sözleşme bilgileri (Sonuç İlanı) yayınlandı.
Haberi için BKZ Sayfa 54

● SB KİMYA İNŞAAT SAN ve TİC AŞ
Sedat Böngü Yön Kur Bşk
Hasanpaşa Mah Uzunçayır Cad Sarılar İş Merketi No.24/12 Kadıköy İstanbul
Tel: 0216 327 44 22 - 0216 545 63 88
Fax : 0216 327 44 24
http://www.sedatbongu.com.tr/
Sermaye ve Ortaklık Yapısı: Sermaye 250 bin TL. (10 bin pay) Sedat Böngü 10 bin pay. (Tek Sahipli Anonim Şirket) (07.08.2015 8879 177)
Yönetim: Sedat Böngü (Yönetim Kurulu Başkanı) 25.2.2024 tarihine kadar münferiden temsile yetkili. (05.03.2021 10281 194)
DEV. EDEN İŞL. (TL.)
İlk Tarih: 23.01.2025
Son Tarih: 18.11.2025
İş Sayısı: 1
Ciro: 50.431.943,00 TL
Keşif/Bedel (x): -30,80%
BİTİRDİĞİ İŞLER (TL.)
İlk Tarih: 21.06.2018
Son Tarih: 24.12.2021
İş Sayısı: 6
Ciro: 5.875.000,00 TL
Keşif/Bedel (x): -11,22%
TOPLAM (TL.)
İş Sayısı: 7
Toplam Ciro: 56.306.943,00 TL
Keşif/Bedel (x): -29,17%
En Büyük İş: 50.431.943,00 TL

ETKİNLİK
2025/576461 ihale kayıt nolu ve yaklaşık maliyeti **102.207.922,26 TL** olarak açıklanan
Eskişehir Anadolu Üniversitesi Yap İşl Tek Dai Bşk idaresinin çıktığı ihaleye teklif verdi. İlk belirlemelere göre elenmesi muhtemel gözüküyor.
Haberi için BKZ Sayfa 64

● SEBEN ÖZÇELİK YAPI İNŞAAT LTD
Mehmet Özçelik Genel Müdür / Sahibi
Aktaş Mah. Taşhancılar Cad. Soner Efe Apartmanı No: 17/1 Bolu
Tel: 0531 010 67 57
https://ozcelikyapiinsaat.com/
Sermaye ve Ortaklık Yapısı:Sermaye 90 bin TL. (900 pay) Mehmet Özçelik 900 pay (10.09.2019 9905 570)
Yönetim: Mehmet Özçelik (Şirket Müdürü) Aksi bir karar alınana kadar şirketi münferiden temsile yetkili. (10.09.2019 9905 570)
Adres Değişikliği: Önceki Adres; İzzet Baysal Mah. Erguvan Sk. Zengin Sitesi No: 11 A-2 Bolu. Son Adres; Aktaş Mah. Taşhancılar Cad. Soner Efe Apartmanı No: 17/1 Bolu (28.05.2021 10337 808)
BİTİRDİĞİ İŞLER (TL.)
İlk Tarih: 25.08.2021
Son Tarih: 01.12.2023
İş Sayısı: 4
Ciro: 11.356.000,00 TL
Keşif/Bedel (x): 4,34%
TOPLAM (TL.)
İş Sayısı: 4
Toplam Ciro: 11.356.000,00 TL
Keşif/Bedel (x): 4,34%
En Büyük İş: 6.500.000,00 TL

ETKİNLİK
2025/720053 ihale kayıt nolu ve yaklaşık maliyeti **23.777.998,55 TL** olarak açıklanan
Bilecik Osmaneli Bld Fen İşl Md idaresinin çıktığı ihaleye teklif verdi. İlk belirlemelere göre elenmesi muhtemel gözüküyor.
Haberi için BKZ Sayfa 68

● SEÇKİN DOĞAN
Seçkin Doğan Genel Müdür / Sahibi
Sahabiye Mahalllesi Ahmetpaşa Cad. No: 28/84 Kocasinan Kayseri
Tel: 0553 205 19 83
Yönetim: Seçkin Doğan (Sahibi)
DEV. EDEN İŞL. (TL.)
İlk Tarih: 18.04.2025
Son Tarih: 15.10.2025
İş Sayısı: 1
Ciro: 9.607.500,00 TL
Keşif/Bedel (x): -40,57%
BİTİRDİĞİ İŞLER (TL.)
İlk Tarih: 17.05.2021
Son Tarih: 12.10.2024
İş Sayısı: 17
Ciro: 75.240.135,87 TL
Keşif/Bedel (x): -16,18%
TOPLAM (TL.)
İş Sayısı: 18
Toplam Ciro: 84.847.635,87 TL
Keşif/Bedel (x): -19,90%
En Büyük İş: 14.682.482,00 TL

ETKİNLİK
2025/676254 ihale kayıt nolu ve yaklaşık maliyeti **40.900.000,00 TL** olarak açıklanan
Kahramanmaraş Elbistan Bld İhale Servisi idaresinin çıktığı ihaleye teklif verdi. İlk belirlemelere göre elenmesi muhtemel gözüküyor.
Haberi için BKZ Sayfa 61

● SİBA İNŞAAT MÜTEAHHİTLİK NAKLİYAT LTD
Mehmet Siraç Güreli Yönetim Kurulu Başkanı
Birlik Mahallesi 502 Sokak No: 8 Çankaya Ankara
Tel: 0312 439 21 02 - 0412 223 66 23 - 0506 679 72 19 - 0412 224 81 97
Faks: 0312 439 21 02
http://www.sibainsaat.com/
Sermaye ve Ortaklık Yapısı: Sermaye 4 milyon 320 bin TL. (100 pay) Mehmet Siraç Güreli 100 pay. (14.10.2021 10430 254)
Yönetim: Mehmet Siraç Güreli (Yönetim Kurulu Başkanı) 8.3.2024 tarihine kadar münferiden temsile yetkili. (17.03.2021 10289 533)
Unvan ve Tür Değişikliği: Eski Unvan; Siba İnşaat Müteahhitlik Nakliyat Taahhüt Ticaret Limited Şirketi. Yeni Unvan; Siba İnşaat Anonim Şirketi. (24/02/2016 9018 149)
BİTİRDİĞİ İŞLER (TL.)
İlk Tarih: 26.08.2015
Son Tarih: 25.04.2024
İş Sayısı: 5
Ciro: 184.746.799,22 TL
Keşif/Bedel (x): -6,02%
TOPLAM (TL.)
İş Sayısı: 5
Toplam Ciro: 184.746.799,22 TL
Keşif/Bedel (x): -6,02%
En Büyük İş: 142.326.875,00 TL

ETKİNLİK
2025/612926 ihale kayıt nolu ve yaklaşık maliyeti **94.409.895,10 TL** olarak açıklanan
Karayolları 13 Bölge Md Antalya idaresinin çıktığı ihaleye teklif verdi.İlk belirlemelere göre idarenin aşırı düşük teklif açıklamaları (ADTS) istemesi muhtemel gözüküyor.
Haberi için BKZ Sayfa 62

● SİGMA İNŞAAT TURİZM İŞL TİC AŞ
Cemre Ceylan Yönetim Kurulu Başkanı
Uğur Mumcu Caddesi No: 30 Kat: 2 Gaziosmanpaşa Çankaya / Ankara
Tel: 0312 459 99 00
Faks: 0312 447 65 74
http://sigmainsaatas.com.tr
Sermaye ve Ortaklık Yapısı: Sermaye 2 trilyon TL. (2 milyon pay) (20.12.2004 6201 70)
Yönetim: Cemre Ceylan (Yönetim Kurulu Başkanı), Sefer Çeçen (Yönetim Kurulu Başkan Vekili) 14.7.2025 tarihine kadar münferiden temsile yetkili. (22.07.2022 10623 210)
BİTİRDİĞİ İŞLER (TL.)
İlk Tarih: 09.07.2012
Son Tarih: 28.10.2022
İş Sayısı: 2
Ciro: 69.138.563,08 TL
Keşif/Bedel (x): -28,88%
TOPLAM (TL.)
İş Sayısı: 2
Toplam Ciro: 69.138.563,08 TL
Keşif/Bedel (x): -28,88%
En Büyük İş: 34.982.389,13 TL
ETKİNLİK
2025/588239 ihale kayıt nolu ve yaklaşık maliyeti **2.335.840.999,64 TL** olarak açıklanan
Sanayi Teknoloji Bakanlığı Sanayi Böl Gn Md idaresinin çıktığı ihaleye üyesi olduğu ortak girişim teklif verdi.İlk belirlemelere göre elenmeleri muhtemel gözüküyor.
Haberi için BKZ Sayfa 68

● SİGMA İNŞAAT+HAZIR TEKNİK
Cemre Ceylan Yönetim Kurulu Başkanı + İmran Müjdeci Yönetim Kurulu Başkanı
Uğur Mumcu Caddesi No: 30 Kat: 2 Gaziosmanpaşa Çankaya / Ankara
Tel: 0312 459 99 00 + /
Faks: 0312 447 65 74
http://sigmainsaatas.com.tr
ETKİNLİK
2025/588239 ihale kayıt nolu ve yaklaşık maliyeti **2.335.840.999,64 TL** olarak açıklanan
Sanayi Teknoloji Bakanlığı Sanayi Böl Gn Md idaresinin çıktığı ihaleye teklif verdi. İlk belirlemelere göre elenmesi muhtemel gözüküyor.
Haberi için BKZ Sayfa 68

● SİNAN KOÇLU SİNANOĞLU MÜHENDİSLİK
Sinan Koçlu Genel Müdür / Sahibi
Rabia Ana Mah Menderes Cad No:31/301 Yakutiye/Erzurum
Tel: 0442 238 00 10 - 0538 290 00 84 - 0530 923 70 00 - 0536 897 47 53
Faks: 0442 238 00 10
 # - 29.03.2019 - Eski Adres; Yukarı Mumcu Mah. Ankara Sk. Esadaş Apt. Kat: 6/11 Yakutiye Erzurum. --- Yeni Adres; Rabia Ana Mah Menderes Cad Yazıcıoğlu İş Merkezi No:31/301 Yakutiye/Erzurum (29.03.2019 9798 310 GERÇEK KİŞİ TİCARİ İŞLETMESİ (MUHTELİF))
 # - TSN: ERZURUM 16165-22295 ##########
Yönetim :Sinan Koçlu (Sahibi) (Kuruluş & 12.06.2013 8340 1159)
BİTİRDİĞİ İŞLER (TL.)
İlk Tarih: 18.06.2015
Son Tarih: 29.12.2024
İş Sayısı: 10
Ciro: 8.201.226,82 TL
Keşif/Bedel (x): -28,29%
TOPLAM (TL.)
İş Sayısı: 10
Toplam Ciro: 8.201.226,82 TL
Keşif/Bedel (x): -28,29%
En Büyük İş: 2.112.000,00 TL
ETKİNLİK
2025/576461 ihale kayıt nolu ve yaklaşık maliyeti **102.207.922,26 TL** olarak açıklanan
Eskişehir Anadolu Üniversitesi Yap İşl Tek Dai Bşk idaresinin çıktığı ihaleye üyesi olduğu iş ortaklığı teklif verdi.İlk belirlemelere göre elenmeleri muhtemel gözüküyor.
Haberi için BKZ Sayfa 64

● SİNAN KOÇLU+ABDULSAMED ÖZTÜRK
Sinan Koçlu Genel Müdür / Sahibi + Abdulsamed Öztürk Genel Müdür / Sahibi
Rabia Ana Mah Menderes Cad No:31/301 Yakutiye/Erzurum
Tel: 0442 238 00 10 - 0538 290 00 84 - 0530 923 70 00 - 0536 897 47 5 3 + /
BİTİRDİĞİ İŞLER (TL.)
İlk Tarih: 31.05.2024
Son Tarih: 16.09.2024
İş Sayısı: 1
Ciro: 52.262.026,16 TL
Keşif/Bedel (x): -21,88%
TOPLAM (TL.)
İş Sayısı: 1
Toplam Ciro: 52.262.026,16 TL
Keşif/Bedel (x): -21,88%
En Büyük İş: 52.262.026,16 TL
ETKİNLİK
2025/576461 ihale kayıt nolu ve yaklaşık maliyeti **102.207.922,26 TL** olarak açıklanan
Eskişehir Anadolu Üniversitesi Yap İşl Tek Dai Bşk idaresinin çıktığı ihaleye teklif verdi. İlk belirlemelere göre elenmesi muhtemel gözüküyor.
Haberi için BKZ Sayfa 64

● SİNAN YAĞIZ CENGİZ
Sinan Yağız Cengiz Genel Müdür
Yasin Haşimoğlu Mah Nazlı Sk A Blok No:2/2/14 Oltu/Erzurum
Tel: 0553 779 03 89
0553 779 03 89
Yönetim: Sinan Yağız Cengiz (05.07.2021 10363 196)
DEV. EDEN İŞL. (TL.)
İlk Tarih: 14.01.2025
Son Tarih: 24.08.2025
İş Sayısı: 2
Ciro: 14.843.884,00 TL
Keşif/Bedel (x): -22,88%
BİTİRDİĞİ İŞLER (TL.)
İlk Tarih: 22.08.2022
Son Tarih: 04.11.2024
İş Sayısı: 4
Ciro: 9.421.188,00 TL
Keşif/Bedel (x): -20,86%
TOPLAM (TL.)
İş Sayısı: 6
Toplam Ciro: 24.265.072,00 TL
Keşif/Bedel (x): -22,11%
En Büyük İş: 11.444.440,00 TL
ETKİNLİK
2025/695179 ihale kayıt nolu ve yaklaşık maliyeti **16.272.490,92 TL** olarak açıklanan
İstanbul Teknik Üniversitesi Yapı İşl Tek Dai Bşk idaresinin çıktığı ihaleye teklif verdi. İlk belirlemelere göre elenmesi muhtemel gözüküyor.
Haberi için BKZ Sayfa 64

● SİNAY İNŞAAT MİM MÜH LTD
Emrah Simay Genel Müdür
Söğütlü Mah Cumhuriyet Cad No:11/1 Merkez/Iğdır
Sermaye ve Ortaklık Yapısı: Sermaye 300 bin TL. (3 bin pay) Emrah Sinay 2 bin pay. (10.10.2018 9678 1041)
Yönetim: Emrah Simay (Sahibi/Şirket Müdürü) münferiden temsile yetkili. (10.10.2018 9678 1041)
BİTİRDİĞİ İŞLER (TL.)
İlk Tarih: 01.08.2022
Son Tarih: 01.11.2022
İş Sayısı: 1
Ciro: 1.166.500,00 TL
Keşif/Bedel (x): -7,40%
TOPLAM (TL.)
İş Sayısı: 1
Toplam Ciro: 1.166.500,00 TL
Keşif/Bedel (x): -7,40%
En Büyük İş: 1.166.500,00 TL
ETKİNLİK
2025/536299 ihale kayıt nolu ve yaklaşık maliyeti **11.107.567,44 TL** olarak açıklanan
Iğdır Bld Su Kanal Md idaresinin YAPIM ihalesi ile ilgili sözleşme bilgileri (Sonuç İlanı) yayınlandı.
Haberi için BKZ Sayfa 49

● SİYAH KALEM MÜHENDİSLİK İNŞAAT SAN LTD
Ahmet Cengiz Özdemir Yönetim Kurulu Başkanı
Kısıklı Mah Alemdağ Cad No: 60G/6 Üsküdar/İstanbul
Tel: 0216 520 02 60
Faks: 0216 520 02 65
http://www.siyahkalem.com
Sermaye ve Ortaklık Yapısı: Sermaye 333 milyon TL. (3 milyon 330 bin pay) Ahmet Cengiz Özdemir 3 milyon 330 bin pay. (27.12.2021 10481 1082)
Yönetim: Ahmet Cengiz Özdemir (Yönetim Kurulu Başkanı) 26.12.2026 tarihine kadar münferiden temsile yetkili. (08.01.2024 10995)
Adres Değişikliği: Eski Adres; Altunizade Mah. Ord. Prof. Fahrettin Kerim Gökay Cad. No:34 34622 Üsküdar İstanbul - Yeni Adres; Kısıklı Mah Alemdağ Cad No: 60G/6 Üsküdar/İstanbul 07.11.2019 9946 707
-# - VKN: 7720014003
BİTİRDİĞİ İŞLER (TL.)
İlk Tarih: 11.10.2013
Son Tarih: 01.12.2024
İş Sayısı: 12
Ciro: 8.315.440.000,00 TL
Keşif/Bedel (x): -6,03%
TOPLAM (TL.)
İş Sayısı: 12
Toplam Ciro: 8.315.440.000,00 TL
Keşif/Bedel (x): -6,03%
En Büyük İş: 2.497.000.000,00 TL
ETKİNLİK
2025/786152 ihale kayıt nolu ve yaklaşık maliyeti **1.274.248.211,34 TL** olarak açıklanan
TOKİ Toplu Konut İdare Bşk idaresinin çıktığı ihaleye üyesi olduğu iş ortaklığı teklif verdi.İlk belirlemelere göre elenmeleri muhtemel gözüküyor.
Haberi için BKZ Sayfa 69

● SİYAH KALEM+BİTAŞ MÜHENDİSLİK
Ahmet Cengiz Özdemir Yönetim Kurulu Başkanı + Birol Aktaş Genel Müdür
Kısıklı Mah Alemdağ Cad No: 60G/6 Üsküdar/İstanbul
Tel: 0216 520 02 60
Faks: 0216 520 02 65
http://www.siyahkalem.com
http://www.bitasyapi.com
DEV. EDEN İŞL. (TL.)
İlk Tarih: 12.11.2024
Son Tarih: 05.02.2026
İş Sayısı: 1
Ciro: 2.322.500.000,00 TL
Keşif/Bedel (x): -8,75%
BİTİRDİĞİ İŞLER (TL.)
İlk Tarih: 01.03.2024
Son Tarih: 08.05.2025
İş Sayısı: 2
Ciro: 3.674.090.500,00 TL
Keşif/Bedel (x): -9,83%
TOPLAM (TL.)
İş Sayısı: 3
Toplam Ciro: 5.996.590.500,00 TL
Keşif/Bedel (x): -9,42%
En Büyük İş: 2.322.500.000,00 TL
ETKİNLİK
2025/786152 ihale kayıt nolu ve yaklaşık maliyeti **1.274.248.211,34 TL** olarak açıklanan
TOKİ Toplu Konut İdare Bşk idaresinin çıktığı ihaleye teklif verdi. İlk belirlemelere göre elenmesi muhtemel gözüküyor.
Haberi için BKZ Sayfa 69

● SİYAM İNŞAAT TEM YEM NAK GIDA PEY LTD
Yusuf Yıldız Yönetim Kurulu Başkanı
Mansuroğlu Mah 286/4 Sk No:2/33 Bayraklı/İzmir
Tel: 0232 462 12 00 - 0544 462 12 00
Faks: 0 232 462 74 61
http://siyamgroup.com.tr/
Sermaye ve Ortaklık Yapısı: Sremaye 6 milyon TL. (200 pay) 102 pay Hasan Gülenç, 988 pay Yusuf Yıldız. (16.10.2017 9430 555)
Yönetim: Yusuf Yıldız (Yönetim Kurulu Başkanı.) 20.8.2022 tarihine kadar münferiden temsile yetkili. (28.08.2019 9897 1159)
Unvan ve Tür Değişikliği: Eski Unvan ve Tür; Siyam İnşaat Temizlik Yemek Nakliyat Gıda Peyzaj Turizm İnsan Kaynakları San ve Tic Ltd Şti. Yeni Unvan ve Tür; Siyam Group İnşaat Sanayi ve Ticaret Anonim Şirketi. (16.10.2017 9430 555)
BİTİRDİĞİ İŞLER (TL.)
İlk Tarih: 09.01.2012
Son Tarih: 11.03.2024
İş Sayısı: 19
Ciro: 220.777.719,32 TL
Keşif/Bedel (x): -4,75%
TOPLAM (TL.)
İş Sayısı: 19
Toplam Ciro: 220.777.719,32 TL
Keşif/Bedel (x): -4,75%
En Büyük İş: 56.107.000,00 TL
ETKİNLİK
2025/612926 ihale kayıt nolu ve yaklaşık maliyeti **94.409.895,10 TL** olarak açıklanan
Karayolları 13 Bölge Md Antalya idaresinin çıktığı ihaleye üyesi olduğu ortak girişim teklif verdi.İlk belirlemelere göre elenmeleri muhtemel gözüküyor.
Haberi için BKZ Sayfa 62

● SMS İNŞAAT MÜHENDİSLİK MADENCİLİK LTD
Serhat Öztürk Yönetim Kurulu Başkanı - Semih Öztürk Yönetim Kurlulu Başkan Vekili
Yıldızevler Mah.738.Cad.No:4-b İçKapı No: 4 Çankaya/Ankara
Tel: 0 312 205 50 97 - 98
Faks: 0312 220 07 75
http://www.smsinsaat.com.tr
Sermaye ve Ortaklık Yapısı: Sermaye 50 milyon TL. (50 bin pay) Serhat Öztürk 25 bin 500 pay, Şemih Öztürk 12 bin 250 pay, Ece Öztürk 12 bin 250 pay. (Tür Değişikliği & 19.04.2024 11066 107)
Yönetim: Serhat Öztürk (Yönetim Kurulu Başkanı) Tür değişikliğinden itibaren 3 yıl süreyle şirketi münferiden temsile yetkili --- Semih Öztürk (Yönetim Kurulu Başkan Vekili) Tür değişikliğinden itibaren 3 yıl süreyle şirketi münferiden temsile yetkili - (Tür Değişikliği & 19.04.2024 11066 107)
Adres Değişikliği: Önceki Adres; Kızılırmak Mah Muhsin Yazıcıoğlu Cad No. 35/2-3 Çukurambar Çankaya Ankara /// Son Adres; Yıldızevler Mah.738.Cad.No:4B/4 Çankaya/Ankar (18.07.2023 10873 729)
DEV. EDEN İŞL. (TL.) Unvan ve Tür Değişikliği; Önceki Unvan ve Tür; Sms İnşaat Mühendislik Madencilik Turizm Sanayi ve Ticaret Limited Şirketi --- Son Unvan ve Tür; SMS Grup İnşaat Anonim Şirketi (19.04.2024 11066 107)
İlk Tarih: 26.06.2024
Son Tarih: 13.12.2026
İş Sayısı: 1
Ciro: 780.895.000,00 TL
Keşif/Bedel (x): 6,73%
BİTİRDİĞİ İŞLER (TL.)
İlk Tarih: 06.12.2011
Son Tarih: 24.06.2023
İş Sayısı: 6
Ciro: 154.606.881,16 TL
Keşif/Bedel (x): -16,75%
TOPLAM (TL.)
İş Sayısı: 7
Toplam Ciro: 935.501.881,16 TL
Keşif/Bedel (x): 1,98%
En Büyük İş: 780.895.000,00 TL
ETKİNLİK
2025/588239 ihale kayıt nolu ve yaklaşık maliyeti **2.335.840.999,64 TL** olarak açıklanan
Sanayi Teknoloji Bakanlığı Sanayi Böl Gn Md idaresinin çıktığı ihaleye üyesi olduğu iş ortaklığı teklif verdi.İlk belirlemelere göre elenmeleri muhtemel gözüküyor.
Haberi için BKZ Sayfa 68

● SMS İNŞAAT+EFT İNŞAAT
Serhat Öztürk Genel Müdür + Ahmet Rışvanlı Yönetim Kurulu Başkanı
Kızılırmak Mah Muhsin Yazıcıoğlu Cad No. 35/2-3 Çankaya Ankara
Tel: 0312 205 50 97 + 0533 570 70 51 - 0414 313 37 29 - 0312 327 28 92
http://www.smsinsaat.com.tr
BİTİRDİĞİ İŞLER (TL.)
İlk Tarih: 09.01.2017
Son Tarih: 06.07.2024
İş Sayısı: 2
Ciro: 288.216.000,00 TL
Keşif/Bedel (x): -13,45%
TOPLAM (TL.)
İş Sayısı: 2
Toplam Ciro: 288.216.000,00 TL
Keşif/Bedel (x): -13,45%
En Büyük İş: 279.900.000,00 TL
ETKİNLİK
2025/588239 ihale kayıt nolu ve yaklaşık maliyeti **2.335.840.999,64 TL** olarak açıklanan
Sanayi Teknoloji Bakanlığı Sanayi Böl Gn Md idaresinin çıktığı ihaleye teklif verdi. İlk belirlemelere göre elenmesi muhtemel gözüküyor.
Haberi için BKZ Sayfa 68

● SÖĞÜTLÜ ALTYAPI bkz GAZALOĞULLARI İNŞAA
 # - 23.05.2024 - Unvan Değişikliği: Yeni Unvan; Söğütlü Altyapı Limited Şirketi, --- Eski Unvan; Gazaloğulları İnşaat Mühendislik Taahhüt Pazarlama Sanayi ve Ticaret Limited Şirketi (23.05.2024 11088 615 LİMİTED ŞİRKET (UNVAN DEGİŞİKLİGİ))
● STAR PLUS YAPI İNŞAAT EMLAK OTO LTD
Numan Erdoğan Genel Müdür / Sahibi
Bağcılar Mah 1216/1.Sk Mega Plaza No:1A/11 Bağlar/Diyarbakır
Tel: Numan Erdoğan: 0533 216 10 23 - Satış Ofisi :0507 260 15 84 - A. Kaya 0533 771 14 15
https://www.staryapi.com.tr/
 # - 27.12.2024 - Sermaye ve Ortaklık Yapısı: Sermaye 100 milyon TL. (100 pay) Mehmet Kaya 50 pay, ALİ KAYA 50 pay. (27.12.2024 11238 547 LİMİTED ŞİRKET (SERMAYE ARTIRIMI))

 # - 05.12.2023 - Yönetim: ALİ KAYA (Müdürler Kurulu Başkanı) Aksi bir karar alınana kadar şirketi münferiden temsile yetkili. --- MEHMET KAYA (Müdür) Aksi bir karar alınana kadar şirketi münferiden temsile yetkili (NUMAN ERDOĞAN'ın önceki bu görevi sona erdi.) ((05.12.2023 10972 1393 LİMİTED ŞİRKET
DEV. EDEN İŞL. (TL.) *(YÖNETİM (MÜDÜR) - TEMSİL VE DİGER))*
İlk Tarih: *# - TSN: DİYARBAKIR 25559* 06.09.2024
Son Tarih: ########## 10.03.2026
İş Sayısı: *Sermaye ve Ortaklık Yapısı: Sermaye 3 milyon TL. (100 pay) Numan Erdoğan 100 pay. (29.12.2021 10483 97)* 4
Yönetim: Numan Erdoğan (Sahibi/Şirket Müdürü) 24.7.2027 tarihine kadar münferiden temsile yetkili. (02/08/2017 9380 944)
Ciro: 4.312.290.000,00 TL
Keşif/Bedel (x): -15,78%
BİTİRDİĞİ İŞLER (TL.)
İlk Tarih: 15.04.2024
Son Tarih: 11.11.2024
İş Sayısı: 1
Ciro: 353.300.000,00 TL
Keşif/Bedel (x): -17,42%
TOPLAM (TL.)
İş Sayısı: 5
Toplam Ciro: 4.665.590.000,00 TL
Keşif/Bedel (x): -15,90%
En Büyük İş: 1.487.000.000,00 TL
ETKİNLİK
2025/604003 ihale kayıt nolu ve yaklaşık maliyeti **1.766.611.675,04 TL** olarak açıklanan
TOKİ Toplu Konut İdare Bşk idaresinin çıktığı ihaleye üyesi olduğu ortak girişim teklif verdi.İlk belirlemelere göre elenmeleri muhtemel gözüküyor.
Haberi için BKZ Sayfa 63

● SUH METAL YAPI LTD
Umut Can Demirkıran Genel Müdür - Sahibi
Servi Mahallesi Derbent Sk. B Blok No: 6 İçKapı No: 4 Kütahya
Sermaye ve Ortaklik Yapısı: Sermaye 8 milyon TL. (8 bin pay) Umut Can Demirkıran 8 bin pay. (Tek Pay Sahipli Limited Şirket) (Kuruluş & 05.12.2022 10718 95)
Yönetim: Umut Can Demirkıran (Müdür) Aksi bir karar alınana kadar şirketi münferiden temsile yetkili. (Kuruluş & 05.12.2022 10718 95)
ETKİNLİK
2025/576461 ihale kayıt nolu ve yaklaşık maliyeti **102.207.922,26 TL** olarak açıklanan
Eskişehir Anadolu Üniversitesi Yap İşl Tek Dai Bşk idaresinin çıktığı ihaleye üyesi olduğu ortak girişim teklif verdi.İlk belirlemelere göre elenmeleri muhtemel gözüküyor.
Haberi için BKZ Sayfa 64

● SUH METAL+MEMCAN İNŞAAT
Umut Can Demirkıran Genel Müdür - Sahibi + -Harun Buhan Yönetim kurulu Başkanı
Servi Mahallesi Derbent Sk. B Blok No: 6 İçKapı No: 4 Kütahya
ETKİNLİK
2025/576461 ihale kayıt nolu ve yaklaşık maliyeti **102.207.922,26 TL** olarak açıklanan
Eskişehir Anadolu Üniversitesi Yap İşl Tek Dai Bşk idaresinin çıktığı ihaleye teklif verdi. İlk belirlemelere göre elenmesi muhtemel gözüküyor.
Haberi için BKZ Sayfa 64

● SUNDAY YAPI İNŞAAT LTD
Kaan Atabey Genel Müdür - Sahibi
Hasanpaşa Mah.Taşocağı Sk. Çağdaş Han No:1 D:18 Kadıköy/İstanbul
Tel: 0537 592 03 33
 # - 30.12.2024 - Adres Değişikliği: Yeni Adres; Hasanpaşa Mah.Taşocağı Sk. Çağdaş Han No:1 D:18 Kadıköy/İstanbul --- Eski Adres; Dumlupınar Mah. Yumurtacı Abdibey Cad. Concort Sitesi 1. Etap 15/C/138 Kadıköy İstanbul.
 # - 30.12.2024 - Sermaye ve Ortaklık Yapısı: Sermaye 700 bin TL. (100 pay) KAAN ATABEY 700 pay. (Tek Pay Sahipli Limited Şirket) (30.12.2024 11239 2785 LİMİTED ŞİRKET (ADRES DEGİŞİKLİGİ))
 # - TSN: İSTANBUL 289026-5
DEV. EDEN İŞL. (TL.) *##########*
İlk Tarih: *Sermaye ve Ortaklık Yapısı: Sermaye 100 bin TL. (100 pay) Kaan Atabey 100 pay. (Tek Pay Sahipli Limited Şirket) (Kuruluş & 21.01.2021 10250 9)* 07.04.2025
Son Tarih: *Yönetim: Kaan Atabey (Müdür) Aksi bir karar alınana kadar şirketi münferiden temsile yetkili. (Kuruluş & 21.01.2021 10250 9)* 04.08.2025
İş Sayısı: 1
Ciro: 4.288.000,00 TL
Keşif/Bedel (x): -20,12%
TOPLAM (TL.)
İş Sayısı: 1
Toplam Ciro: 4.288.000,00 TL
Keşif/Bedel (x): -20,12%
En Büyük İş: 4.288.000,00 TL
ETKİNLİK
2025/695179 ihale kayıt nolu ve yaklaşık maliyeti **16.272.490,92 TL** olarak açıklanan
İstanbul Teknik Üniversitesi Yapı İşl Tek Dai Bşk idaresinin çıktığı ihaleye teklif verdi. İlk belirlemelere göre elenmesi muhtemel gözüküyor.
Haberi için BKZ Sayfa 64

● SUNULLAH YÜKSEK
Sunullah Yüksek Genel Müdür - Sahibi
Mah Atakan Çelik Cad Atakan Çelik İş Merkezi No:4/15 Ercis/Van
Yönetim:Sunullah Yüksek Genel Müdür - Sahibi Aksi bir karar alınana kadar şirketi münferiden temsile yetkili. (08.10.2021 10426 170)
BİTİRDİĞİ İŞLER (TL.)
İlk Tarih: 05.05.2023
Son Tarih: 01.11.2024

İş Sayısı: 3
Ciro: 38.434.571,65 TL
Keşif/Bedel (x): -38,57%
TOPLAM (TL.)
İş Sayısı: 3
Toplam Ciro: 38.434.571,65 TL
Keşif/Bedel (x): -38,57%
En Büyük İş: 18.500.000,00 TL

ETKİNLİK
2025/676254 ihale kayıt nolu ve yaklaşık maliyeti **40.900.000,00 TL** olarak açıklanan
Kahramanmaraş Elbistan Bld İhale Servisi idaresinin çıktığı ihaleye teklif verdi. İlk belirlemelere göre elenmesi muhtemel gözüküyor.
Haberi için BKZ Sayfa 61

● SUR İNŞAAT TİCARET LİMİTED ŞİRKETİ
Hatip Buluttekin Müd.Kur.Başk. - H.Basri Buluttekin Şirket Müdürü - M.Baran Buluttekin Şirket Müdürü
Fırat Mah Şanlıurfa Blv No:220 Kayapınar/Diyarbakır
Tel: 0412 262 55 55 - 50 - İstanbul: 0216 443 19 72
Faks: 0412 262 55 60
http://www.surinsaat.com/
Sermaye ve Ortaklık Yapısı: Sermaye 7 milyon TL. (70 bin pay) Mehmet Baran Buluttekin 35 bin 700 pay, Hasan Basri Buluttekin 34 bin 300 pay. (24.11.2021 10458 880)
Yönetim:Hasan Basri Buluttekin (Şirket Müdürü), Mehmet Baran Buluttekin (Şirket Müdürü), Hatip Buluttekin (Müdürler Kurulu Başkanı) aksi karar alınana kadar münferiden temsil ve ilzama yetkili. (06/02/2019 9761 646)
DEV. EDEN İŞL. (TL.)
İlk Tarih: 11.11.2024
Son Tarih: 07.09.2025
İş Sayısı: 1
Ciro: 86.700.000,00 TL
Keşif/Bedel (x): -22,78%
BİTİRDİĞİ İŞLER (TL.)
İlk Tarih: 29.04.2019
Son Tarih: 13.08.2022
İş Sayısı: 2
Ciro: 23.162.712,36 TL
Keşif/Bedel (x): -8,76%
TOPLAM (TL.)
İş Sayısı: 3
Toplam Ciro: 109.862.712,36 TL
Keşif/Bedel (x): -20,19%
En Büyük İş: 86.700.000,00 TL

ETKİNLİK
2025/629668 ihale kayıt nolu ve yaklaşık maliyeti **572.023.359,22 TL** olarak açıklanan
TOKİ Toplu Konut İdare Bşk idaresinin çıktığı ihaleye üyesi olduğu ortak girişim teklif verdi.İlk belirlemelere göre elenmeleri muhtemel gözüküyor.
Haberi için BKZ Sayfa 63

● SYM GRUP İNŞAAT TEMİZLİK LTD
Serdar Yaşar Genel Müdür
Yedi Eylül 5549 Sokak No: 61/3 Torbalı İzmir
Tel: 0232 853 14 21 - 0532 695 28 21 - 0 532 012 47 35
http://www.syminsaat.com.tr
Sermaye ve Ortaklık Yapısı: Sermaye 1 milyon 400 bin TL. (100 hisse) Serdar Yaşar 100 hisse (Tek Ortaklı Limited Şirket) (22.11.2017 9457 326)
Yönetim: Serdar Yaşar (Şirket Müdürü) 1 Haziran 2037'ye kadar münferiden temsile yetkili. (21/06/2017 9352 1127)
BİTİRDİĞİ İŞLER (TL.)
İlk Tarih: 21.06.2017
Son Tarih: 07.08.2022
İş Sayısı: 5
Ciro: 7.048.106,98 TL
Keşif/Bedel (x): -24,64%
TOPLAM (TL.)
İş Sayısı: 5
Toplam Ciro: 7.048.106,98 TL
Keşif/Bedel (x): -24,64%
En Büyük İş: 2.619.000,00 TL

ETKİNLİK
2025/619581 ihale kayıt nolu ve yaklaşık maliyeti **41.949.871,86 TL** olarak açıklanan
TCDD Gn Md YHT Bölge Md Ankara idaresinin çıktığı ihaleye teklif verdi. İlk belirlemelere göre elenmesi muhtemel gözüküyor.
Haberi için BKZ Sayfa 61

● ŞEKER PETROL ÜRÜNLERİ PAZ İNŞ LTD
Ahmet Şeker Müdürler Kurulu Başkanı - Murat Gündem / Murat Bali Şirket Müdürleri
Kösetarla Köyü Yolu OSB Bitişiği Batman
Tel: 0488 214 33 95 / 0488 214 95 91
Faks: 0488 214 33 95
Sermaye ve Ortaklık Yapısı: Sermaye 4 milyon 300 bin TL. (Bin pay) 930 pay Ahmet Şeker, 60 pay Murat Gündem, 10 pay Murat Bali. (14/04/2017 9306 281)
Yönetim: Ahmet Şeker (Müdürler Kurulu Başkanı) Süre: Aksi bir karar alınanan kadar. Yetki Şekli : Münferiden temsil ve ilzama yetkili. / Murat Gündem (Şirket Müdürü) Süre: Aksi bir karar alınanan kadar. Yetki Şekli : Münferiden temsil ve ilzama yetkili. / Murat Bali Şirket Müdürü Süre: Aksi bir karar alınanan kadar. Yetki Şekli : Münferiden temsil ve ilzama yetkili. (25/11/2015 8954 1212)

ETKİNLİK
2025/612926 ihale kayıt nolu ve yaklaşık maliyeti **94.409.895,10 TL** olarak açıklanan
Karayolları 13 Bölge Md Antalya idaresinin çıktığı ihaleye teklif verdi.İlk belirlemelere göre idarenin aşırı düşük teklif açıklamaları (ADTS) istemesi muhtemel gözüküyor.
Haberi için BKZ Sayfa 62

● ŞEN TAHMİL TAHLİYE LTD
Mustafa Şen Genel Müdür - Sahibi
Şair Nebi Mah 175 Sk No:17/1 Haliliye/Şanlıurfa
Sermaye ve Ortaklık Yapısı:700 Bin Tl (7 Bin Pay) (Mustafa Şen 7 Bin Pay) (Tek Pay Sahipli Limited Şirket) (24.07.2020 10125 246)
Yönetim:Mustafa Şen Genel Müdür - Sahibi Aksi bir karar alınana kadar şirketi münferiden temsile yetkili.24.07.2020 10125 246)
Adres Değişikliği Eski Adres:Batıkent Mah.Galericiler Sitesi 6 Cad.No:12 Eyyübiye/Şanlıurfa /// Son Adres:Şair Nebi Mah 175 Sk No:17/1 Haliliye/Şanlıurfa (05.05.2023 10825 222)
BİTİRDİĞİ İŞLER (TL.)
İlk Tarih: 02.06.2023
Son Tarih: 30.08.2023
İş Sayısı: 1
Ciro: 2.753.190,00 TL
Keşif/Bedel (x): -18,80%
TOPLAM (TL.)
İş Sayısı: 1
Toplam Ciro: 2.753.190,00 TL
Keşif/Bedel (x): -18,80%
En Büyük İş: 2.753.190,00 TL

ETKİNLİK
2025/676254 ihale kayıt nolu ve yaklaşık maliyeti **40.900.000,00 TL** olarak açıklanan
Kahramanmaraş Elbistan Bld İhale Servisi idaresinin çıktığı ihaleye üyesi olduğu ortak girişim teklif verdi.İlk belirlemelere göre elenmeleri muhtemel gözüküyor.
Haberi için BKZ Sayfa 61

● ŞEREF ARIK İNŞAAT LTD
Şeref Arık Genel Müdür
Şerçeönü Mah Otağ Sok. Dedeoğlu Işhanı No.2/102 Kocasinan Kayseri
Tel: 0352 222 49 46
Sermaye ve Ortaklık Yapısı : Sermaye 10 bin TL. Şeref Arık 10 bin TL (Tek Ortaklı Limited Şirketi)
Yönetim : Şeref Arık (Sahibi)
BİTİRDİĞİ İŞLER (TL.)
İlk Tarih: 30.09.2014
Son Tarih: 06.09.2024
İş Sayısı: 12
Ciro: 17.303.488,00 TL
Keşif/Bedel (x): -12,20%
TOPLAM (TL.)
İş Sayısı: 12
Toplam Ciro: 17.303.488,00 TL
Keşif/Bedel (x): -12,20%
En Büyük İş: 4.949.999,00 TL

ETKİNLİK
2025/634664 ihale kayıt nolu ve yaklaşık maliyeti **42.061.777,52 TL** olarak açıklanan
Kocaeli Büyükşehir Üstyapı Şb Md idaresinin çıktığı ihaleye teklif verdi. İlk belirlemelere göre elenmesi muhtemel gözüküyor.
Haberi için BKZ Sayfa 67

● ŞURTEKS TEKSTİL GIDA İNŞ LTD
Hasan Basri Gülel Genel Müdür
Osmangazi Mah 404 Sk Gözde Apt B Blok No:5/6 Haliliye/Şanlıurfa
Tel: 0414 314 68 79 - 0414 314 68 79 - 0533 649 22 45 - 0414 255 85 00
Faks:0414 315 36 45
Sermaye ve Ortaklık Yapısı: Sermaye 3 milyon 300 bin TL. (3 bin 300 pay) Bin 200 pay Enver Gülel, bin 200 pay Hasan Basri Gülel ve 900 pay Ahmet Nesip Gülel. (16 Mart 2015 / 8779 - 174)
Yönetim: Hasan Basri Gülel (Şirket Müdürü) aksi karar alınana kadar münferiden temsile yetkili. (16.05.2018 9579 1560)
BİTİRDİĞİ İŞLER (TL.)
İlk Tarih: 16.04.2021
Son Tarih: 04.10.2024
İş Sayısı: 4
Ciro: 48.781.238,64 TL
Keşif/Bedel (x): -24,73%
TOPLAM (TL.)
İş Sayısı: 4
Toplam Ciro: 48.781.238,64 TL
Keşif/Bedel (x): -24,73%
En Büyük İş: 23.320.000,00 TL

ETKİNLİK
2025/583370 ihale kayıt nolu ve yaklaşık maliyeti **190.845.060,98 TL** olarak açıklanan
Karayolları Gn Md Program İzleme Dai Bşk Ankara idaresinin YAPIM ihalesi ile ilgili sözleşme bilgileri (Sonuç İlanı) yayınlandı.
Haberi için BKZ Sayfa 51

● TANA YAPI İNŞAAT AŞ
İlker Güzel Yönetim Kurulu Başkanı
Hacı Bayram Mah Rüzgarlı Cad No:9/12 Altındağ/Ankara
Sermaye ve Ortaklık Yapısı: Sermaye 1 milyon TL. (10 bin pay) Salih Yaşar Göktürk 5 bin 200 pay, İlker Güzel 4 bin 800 pay. 01.04.2021 10300 779)
Yönetim: İlker Güzel (Yönetim Kurulu Başkanı) 5.3.2027 tarihine kadar münferiden temsile yetkili.(07.03.2024 11038 682)
Unvan Değişikliği: Önceki Unvan; Buket GES Enereji Anonim Şirketi Son Unvan; Tana Yapı İnşaat Anonim Şirketi (01.04.2021 10300 779)
BİTİRDİĞİ İŞLER (TL.)
İlk Tarih: 07.05.2024
Son Tarih: 03.11.2024
İş Sayısı: 1
Ciro: 36.762.680,00 TL
Keşif/Bedel (x): -18,03%
TOPLAM (TL.)
İş Sayısı: 1
Toplam Ciro: 36.762.680,00 TL
Keşif/Bedel (x): -18,03%
En Büyük İş: 36.762.680,00 TL

ETKİNLİK
2025/154420 ihale kayıt nolu ve yaklaşık maliyeti **139.529.743,80 TL** olarak açıklanan
Karayolları 10 Bölge Md Trabzon idaresinin YAPIM ihalesi ile ilgili sözleşme bilgileri (Sonuç İlanı) yayınlandı.
Haberi için BKZ Sayfa 50

● TARLAK YAPI İNŞAAT AŞ
Serdar Furkan Tarlak Yönetim Kurulu Başkanı - Şirket Ortağı
Veysel Karani Mah. Sanayi Cad. Nod: 56/A Siirt
Tel: 0484 224 32 07 0484 224 32 07
Sermaye ve Ortaklık Yapısı: Sermaye 30 milyon TL. (300 bin pay) Serdar Furkan Tarlak 147 bin pay, Nimetullah Tarlak 153 bin pay. (Sermaye Arttırımı & 05.12.2023 10972 1385)
Yönetim: Serdar Furkan Tarlak (Yönetim Kurulu Başkanı)2.5.2026 tarihine kadar şirketi münferiden temsile yetkili(04.05.2023 10824 594
 # - TSN: MERKEZ-4159 SİİRT)
DEV. EDEN İŞL. (TL.) *# - VKN: 8240045637*
İlk Tarih: 03.01.2025
Son Tarih: 21.06.2026
İş Sayısı: 2
Ciro: 548.681.000,00 TL
Keşif/Bedel (x): -19,37%
TOPLAM (TL.)
İş Sayısı: 2
Toplam Ciro: 548.681.000,00 TL
Keşif/Bedel (x): -19,37%
En Büyük İş: 429.000.000,00 TL

ETKİNLİK
2025/644515 ihale kayıt nolu ve yaklaşık maliyeti **119.231.906,53 TL** olarak açıklanan
Aydın Adnan Menderes Üniversitesi Yapı İşl Tek Dai Bşk idaresinin çıktığı ihaleye teklif verdi. İlk belirlemelere göre elenmesi muhtemel gözüküyor.
Haberi için BKZ Sayfa 64

● TAŞKIRAN YOL TAAH SAN LTD
Mehmet Fatih Bulut Genel Müdür - Sahibi
Çamlıtepe Mah TPAO Blv Taşkıran Sit B Blok No:146B/01 Merkez/Batman
Sermaye ve Ortaklık Yapısı: Sermaye 3 milyon TL. (1000 pay) Mehmet Fatih Bulut 1000 pay. (01.10.2020 10172 947)
Yönetim: Mehmet Fatih Bulut (Sahibi/Şirket Müdürü) aksi karar alınana kadar münferiden temsile yetkili. (01.10.2020 10172 947)
BİTİRDİĞİ İŞLER (TL.)
İlk Tarih: 08.08.2022
Son Tarih: 23.12.2022
İş Sayısı: 2
Ciro: 11.641.484,82 TL
Keşif/Bedel (x): -20,04%
TOPLAM (TL.)
İş Sayısı: 2
Toplam Ciro: 11.641.484,82 TL
Keşif/Bedel (x): -20,04%
En Büyük İş: 7.976.984,82 TL

ETKİNLİK
2025/612926 ihale kayıt nolu ve yaklaşık maliyeti **94.409.895,10 TL** olarak açıklanan
Karayolları 13 Bölge Md Antalya idaresinin çıktığı ihaleye üyesi olduğu ortak girişim teklif verdi.İlk belirlemelere göre elenmeleri muhtemel gözüküyor.
Haberi için BKZ Sayfa 62

● TEFİROM İNŞAAT ENERJİ SAN AŞ
Tevfik Öz Yönetim Kurulu Bşk.
Nenehatun Caddesi No: 98 Gaziosmanpaşa Ankara
Tel: 0312 446 52 42
Faks: 0312 446 50 79
http://tefirom.com.tr/
Yönetim: 21 Mart 2016 tarihinde toplanan Yönetim Kurulu, Yönetim Kurulu Başkanlığına Tevfik Öz ve Yönetim Kurulu Başkan Yardımcılığına Şerpil Öz ve Yönetim Kurulu Üyeliğine Muhittin Öz'ün seçilmelerine ve Yönetim Kurulu Başkanı Tevfik Öz'ün münferiden ve Yönetim Kurulu Bşk Yrd Serpil Öz ve Üye Muhittin Öz'ün ise müşterek imzalarıyla şirketi temsile ve ilzama yetkili kılınmalarına karar verdi. (15 Nisan 2016 / 9055 - 637)
BİTİRDİĞİ İŞLER (TL.)
İlk Tarih: 06.02.2017
Son Tarih: 25.08.2020
İş Sayısı: 7
Ciro: 461.485.858,64 TL
Keşif/Bedel (x): -21,97%
TOPLAM (TL.)
İş Sayısı: 7
Toplam Ciro: 461.485.858,64 TL
Keşif/Bedel (x): -21,97%
En Büyük İş: 109.678.047,00 TL

ETKİNLİK
2025/588239 ihale kayıt nolu ve yaklaşık maliyeti **2.335.840.999,64 TL** olarak açıklanan
Sanayi Teknoloji Bakanlığı Sanayi Böl Gn Md idaresinin çıktığı ihaleye üyesi olduğu ortak girişim teklif verdi.İlk belirlemelere göre elenmeleri muhtemel gözüküyor.
Haberi için BKZ Sayfa 68

● TEFİROM İNŞAAT+ARHAT ENERJİ
Tevfik Öz Yönetim Kurulu Bşk. + Abdurrahim Balyen Yönetim Kurulu Başkanı - Ali İhsan Yıldırım Yönetim Kurulu Başkan Yardımcısı
Nenehatun Caddesi No: 98 Gaziosmanpaşa Ankara
Tel: 0312 446 52 42 + 0312 439 43 34 - 439 43 36 (Caba İnşaat)
http://tefirom.com.tr/

ETKİNLİK
2025/588239 ihale kayıt nolu ve yaklaşık maliyeti **2.335.840.999,64 TL** olarak açıklanan
Sanayi Teknoloji Bakanlığı Sanayi Böl Gn Md idaresinin çıktığı ihaleye teklif verdi. İlk belirlemelere göre elenmesi muhtemel gözüküyor.
Haberi için BKZ Sayfa 68

● TEKOBİZ ELEKTRONİK ve TEKNİK SAN LTD
İlhan Alemdağ Şt. Ort. - Ahmet Çıkrıkcı Şirket Ortağı
Maraş Caddesi Maraş Apartmanı No: 51/1 Trabzon
Tel: 0462 323 12 82
Sermaye ve Ortaklık Yapısı: Sermaye 1 milyon TL. (10 bin pay) 4 bin 500 pay İlhan Alemdağ, 5 bin 500 pay Ahmet Çikrikci (15 Haziran 2016 / 9097 - 1517)
BİTİRDİĞİ İŞLER (TL.)
İlk Tarih: 30.09.2016
Son Tarih: 09.01.2020
İş Sayısı: 4
Ciro: 2.951.620,30 TL
Keşif/Bedel (x): -24,68%
TOPLAM (TL.)
İş Sayısı: 4
Toplam Ciro: 2.951.620,30 TL
Keşif/Bedel (x): -24,68%
En Büyük İş: 1.298.565,00 TL

ETKİNLİK
2025/692698 ihale kayıt nolu ve yaklaşık maliyeti **17.359.802,30 TL** olarak açıklanan
Kırklareli İl Emniyet Md idaresinin çıktığı ihaleye teklif verdi. İlk belirlemelere göre elenmesi muhtemel gözüküyor.
Haberi için BKZ Sayfa 70

● TEKON YAPI TAAHHÜT İNŞ LTD
Mustafa Özgür Tiryaki Genel Müdür / Sahibi
Mutlukent Mahallesi 2074 Sk. No: 4 Çankaya Ankara
Tel: 0312 287 00 0 - 0312 287 36 42
Sermaye ve Ortaklık Yapısı: Sermaye 10 bin TL. (100 pay) Mustafa Özgür Tiryaki. (05.02.2013 8251 58)// Sermaye 15 milyon TL. (100 pay) (Sermaye Arttırımı & 15.01.2024 11000 1419)
Yönetim: Mustafa Özgür Tiryaki (Sahibi/Şirket Müdürü) Aksi bir karar alınana kadar şirketi münferiden temsile yetkili. (05.02.2013 8251 58)
Adres Değişikliği: Önceki Adres; Ceyhun Atıf Kansu Cad. 1370 Sokak No: 16/4 Oğuzlar Mahallesi Çankaya Ankara. Son Adres; Mutlukent Mahallesi 2074 Sk. No: 4 Çankaya Ankara (24.04.2020 10065 170)

ETKİNLİK
2025/786152 ihale kayıt nolu ve yaklaşık maliyeti **1.274.248.211,34 TL** olarak açıklanan
TOKİ Toplu Konut İdare Bşk idaresinin çıktığı ihaleye üyesi olduğu iş ortaklığı teklif verdi.İlk belirlemelere göre elenmeleri muhtemel gözüküyor.
Haberi için BKZ Sayfa 69

● TEMELKON MÜHENDİSLİK İNŞAAT SAN TİC LTD
Nimetullah Habil Kıymet Genel Müdür - Sahibi
Gazi Güçnar Sk. Uygur İş Merkezi, No:4, D:5 Beşiktaş/İstanbul
Tel: 0212 258 91 94 - 0212 258 91 99
Faks: 0212 258 91 99
http://www.temelkon.com.tr
 # - 16.05.2024 - Yönetim: NİMETULLAH HABİL KIYMET (Müdür) Aksi bir karar alınana kadar şirketi münferiden temsile yetkili. (16.05.2024 11083 1289 LİMİTED ŞİRKET (YÖNETİM (MÜDÜR) - TEMSİL VE DİGER))

 # - 10.05.2022 - Adres Değişikliği Eski Adres:Ortaköy Mah Muallim Naci Cad Işık Apt No: 49/10 Ortaköy Beşiktaş İstanbul /// Son Adres: Nisbetiye Mah. Gazi Güçnar Sk. Uygur İş Merkezi, No:4, D:5 Beşiktaş/İstanbul (10.05.2022 10574 505 LİMİTED ŞİRKET (ADRES DEGİŞİKLİGİ))

 # - 02.06.2014 - Sermaye ve Ortaklık Yapısı: Sermaye 5 milyon 860 bin TL. 5 milyon 860 bin TL. NİMETULLAH HABİL KIYMET (Tek Pay Sahipli Limited Şirket) (02.06.2014 8581 408 LİMİTED ŞİRKET (PAY DEVRI))
 # - TSN: İSTANBUL 256375-0
 # - VKN:8380000777
BİTİRDİĞİ İŞLER (TL.)
İlk Tarih: 18.11.2011
Son Tarih: 27.09.2024
İş Sayısı: 5
Ciro: 39.099.807,85 TL
Keşif/Bedel (x): -12,16%
TOPLAM (TL.)
İş Sayısı: 5
Toplam Ciro: 39.099.807,85 TL
Keşif/Bedel (x): -12,16%
En Büyük İş: 13.995.000,00 TL

ETKİNLİK
2025/659613 ihale kayıt nolu ve yaklaşık maliyeti **65.788.183,01 TL** olarak açıklanan
İstanbul Gençlik Spor İl Md idaresinin çıktığı ihaleye üyesi olduğu ortak girişim teklif verdi.İlk belirlemelere göre elenmeleri muhtemel gözüküyor.
Haberi için BKZ Sayfa 65

● TEMELKON MÜHENDİSLİK+BAKIR HAN İNŞAAT
Nimetullah Habil Kıymet Genel Müdür - Sahibi + Onur Bakır Şirket Müdürü
Gazi Güçnar Sk. Uygur İş Merkezi, No:4, D:5 Beşiktaş/İstanbul
Tel: 0212 258 91 94 - 0212 258 91 99 +
http://www.temelkon.com.tr

ETKİNLİK
2025/659613 ihale kayıt nolu ve yaklaşık maliyeti **65.788.183,01 TL** olarak açıklanan
İstanbul Gençlik Spor İl Md idaresinin çıktığı ihaleye teklif verdi. İlk belirlemelere göre elenmesi muhtemel gözüküyor.
Haberi için BKZ Sayfa 65

● TEMELKON MÜHENDİSLİK+YENİ MUTLU
Nimetullah Habil Kıymet Genel Müdür - Sahibi + Gülhan Mutlu Genel Müdür
Gazi Güçnar Sk. Uygur İş Merkezi, No:4, D:5 Beşiktaş/İstanbul
Tel: 0212 258 91 94 - 0212 258 91 99 + 0850 216 82 45 - 0412 224 56 20 - 0412 228 19 03
Faks: 0212 258 91 99
http://www.temelkon.com.tr
https://www.yenimutluinsaat.com.tr

ETKİNLİK
2025/177890 ihale kayıt nolu ve yaklaşık maliyeti **710.901.006,35 TL** olarak açıklanan
TOKİ Toplu Konut İdare Bşk idaresinin YAPIM ihalesi ile ilgili sözleşme bilgileri (Sonuç İlanı) yayınlandı.
Haberi için BKZ Sayfa 52

● TEMTA YAPI MİMARLIK MÜH LTD
Asaf Bakır Genel Müdür - Sahibi
Güneşli Mah Küpçüler Sk No:1/2 Elbistan/Kahramanmaraş
Tel: 0344 413 21 00
Sermaye ve Ortaklık Yapısı:150 Bin Tl (Bin pay) (Asaf Bakır Bin Pay) (Tek Pay Sahipli Limited Şirket) (29.12.2022 10736 565)
Yönetim:Asaf Bakır Genel Müdür -

Sahibi Aksi bir karar alınana kadar şirketi münferiden temsile yetkili. (29.12.2022,10736 565)
BİTİRDİGİ İŞLER (TL.)
İlk Tarih: 08.05.2024
Son Tarih: 05.11.2024
İş Sayısı: 2
Ciro: 9.986.542,90 TL
Keşif/Bedel (x): -38,75%
TOPLAM (TL.)
İş Sayısı: 2
Toplam Ciro: 9.986.542,90 TL
Keşif/Bedel (x): -38,75%
En Büyük İş: 6.892.142,90 TL

ETKİNLİK
2025/659613 ihale kayıt nolu ve yaklaşık maliyeti **65.788.183,01 TL** olarak açıklanan
İstanbul Gençlik Spor İl Md idaresinin çıktığı ihaleye teklif verdi. İlk belirlemelere göre elenmesi muhtemel gözüküyor.
Haberi için BKZ Sayfa 65

● TEPE PANORAMA TURİZM YAT İNŞ AŞ
Eşref Kolakan Yönetim Kurulu Başkanı
Bağcılar Mah 1217. Sk. Mega Plaza A/Blok Kat: 2 No:12 Bağlar/ Diyarbakır.
Tel: Antalya Tel: 0242 836 26 51
Sermaye ve Ortaklık Yapısı: Sermaye 1 milyon TL. (Bin pay) 490 pay Eşref Kolakan, 510 pay Hifzi Hocaoğlu. (13.09.2021 10407 767)
Yönetim: Eşref Kolakan (Yönetim Kurulu Başkanı) 10,9.2024 tarihine kadar münferiden temsile yetkili. (13.09.2021 10407 767)
Adres Değişikliği: Önceki Adres; Fırat Mahallesi Sipan Cad. Arçel Sit. No: 35 C Blok Daire: 7 Kayapınar Diyarbakır. Son Adres; 1217. Sk. Mega Plaza A/Blok Kat: 2 No:12 Bagcılar/Bağlar Diyarbakır. (30.06.2020 10108 1120)
Merkez Nakli: Önceki Merkez; Çapalık Mevkii Kaç Orman İşlt. Şefliği 140-141 Bölme Çukurbağ Köyü Kaş Antalya. Son Merkez; Fırat Mahallesi Sipan Cad. Arçel Sit. No: 35 C Blok Daire: 7 Kayapınar Diyarbakır (26.12.2018 9732 1092)
BİTİRDİGİ İŞLER (TL.)
İlk Tarih: 04.07.2019
Son Tarih: 04.08.2024
İş Sayısı: 4
Ciro: 43.125.400,00 TL
Keşif/Bedel (x): -10,99%
TOPLAM (TL.)
İş Sayısı: 4
Toplam Ciro: 43.125.400,00 TL
Keşif/Bedel (x): -10,99%
En Büyük İş: 20.870.000,00 TL

ETKİNLİK
2025/576461 ihale kayıt nolu ve yaklaşık maliyeti **102.207.922,26 TL** olarak açıklanan
Eskişehir Anadolu Üniversitesi Yap İşl Tek Dai Bşk idaresinin çıktığı ihaleye teklif verdi. İlk belirlemelere göre elenmesi muhtemel gözüküyor.
Haberi için BKZ Sayfa 64

● TEZCAN CANITEZ İNŞAAT TAAH NAK TUR LTD
Tezcan Canıtez Genel Müdür
Atıfbey Mah 67 Sk. No:33/55 Gaziemir/İzmir
Tel: 0232 264 14 62
Faks: 0232 264 14 63
https://www.tezcangroup.com
Sermaye ve Ortaklık Yapısı: Sermaye 25 milyon TL. (250 bin Pay) Tezcan Canıtez 250 bin pay. (27.01.2022 10504 84)
Yönetim: Tezcan Canıtez (Sahibi/Şirket Müdürü) aksi bir karar alınıncaya kadar münferiden temsil ve ilzama yetkili (10 Kasım 2014/8690-558))
BİTİRDİGİ İŞLER (TL.)
İlk Tarih: 09.07.2012
Son Tarih: 27.09.2024
İş Sayısı: 38
Ciro: 493.147.836,08 TL
Keşif/Bedel (x): -6,78%
TOPLAM (TL.)
İş Sayısı: 38
Toplam Ciro: 493.147.836,08 TL
Keşif/Bedel (x): -6,78%
En Büyük İş: 133.149.500,00 TL

ETKİNLİK
2025/612926 ihale kayıt nolu ve yaklaşık maliyeti **94.409.895,10 TL** olarak açıklanan
Karayolları 13 Bölge Md Antalya idaresinin çıktığı ihaleye üyesi olduğu ortak girişim teklif verdi.İlk belirlemelere göre elenmeleri muhtemel gözüküyor.
Haberi için BKZ Sayfa 62

● TEZCAN CANITEZ+SİYAM GROUP
Tezcan Canıtez Genel Müdür + Yusuf Yıldız Yönetim Kurulu Başkanı + Yusuf Yıldız Yönetim Kurulu Başkanı
Atıfbey Mah 67 Sk. No:33/55 Gaziemir/İzmir
Tel: 0232 264 14 62 + 0232 462 12 00 - 0544 462 12 00 + 0232 462 12 00 - 0544 462 12 00
Faks: 0232 264 14 63
https://www.tezcangroup.com
http://siyamgroup.com.tr/

ETKİNLİK
2025/612926 ihale kayıt nolu ve yaklaşık maliyeti **94.409.895,10 TL** olarak açıklanan
Karayolları 13 Bölge Md Antalya idaresinin çıktığı ihaleye teklif verdi. İlk belirlemelere göre elenmesi muhtemel gözüküyor.
Haberi için BKZ Sayfa 62

● TOLGA ŞAHİNER
Tolga Şahiner Genel Müdür - Sahibi
Fırat Mah Babıali Sokak No:2/57 44320 Battalgazi/Malatya
Tel: 0545 373 69 92
0545 373 69 92
Yönetim: Tolga Şahiner Genel Müdür - Sahibi Aksi bir karar alınana kadar şirketi münferiden temsile yetkili. (14.06.2021 10348 1121)

ETKİNLİK
2025/720053 ihale kayıt nolu ve yaklaşık maliyeti **23.777.998,55 TL** olarak açıklanan
Bilecik Osmaneli Bld Fen İşl Md idaresinin çıktığı ihaleye teklif verdi.İlk belirlemelere göre idarenin aşırı düşük teklif açıklamaları (ADTS) istemesi muhtemel gözüküyor.
Haberi için BKZ Sayfa 68

● TOLGA TOSUN
Tolga Tosun Genel Müdür - Sahibi
Odunluk Mah. Akpınar (180) Cad. Green White No: 5/25 Nilüfer Bursa
Tel: 0224 241 98 00
 # - 10.03.2025 - Adres Değişikliği: Yeni Adres; Odunluk Mah. Akpınar (180) Cad. Green White No: 5/25 Nilüfer Bursa --- Eski Adres; Fethiye Mah. FSM Bulvarı Eryıl Apt. No: 14/3 Nilüfer Bursa (10.03.2025 11288 776 GERÇEK KİŞİ TİCARİ İŞLETMESİ (ADRES DEĞİŞİKLİĞİ))

 # - 20.07.2010 - Yönetim: TOLGA TOSUN (Sahibi) (20.07.2010 7610 517 GERÇEK KİŞİ TİCARİ İŞLETMESİ (KURULUŞ))
 # - TSN: BURSA 72599

ETKİNLİK
2025/415532 ihale kayıt nolu ve yaklaşık maliyeti **60.400.675,54 TL** olarak açıklanan
Bursa Büyükşehir BUSKİ Gn Md idaresinin YAPIM ihalesi ile ilgili sözleşme bilgileri (Sonuç İlanı) yayınlandı.
Haberi için BKZ Sayfa 48

● TÖZ İNŞAAT TAAHHÜT EĞİTİM DANIŞ LTD
Levent Özel Genel Müdür
Gez Mahallesi Şelale Evler Park Apt A Blok Zemin Kat Yakutiye/Erzurum
Tel: 0442 243 03 04
Sermaye ve Ortaklık Yapısı: Sermaye 500 bin TL. (20 bin pay) Levent Özel 20 bin pay. (Tek Pay Sahipli Limited Şirket) (22.01.2020 9999 767)
Yönetim: Levent Özel (Sahibi/Şirket Müdürü) aksi karar alınana kadar münferiden temsil ve ilzama yetkili. (7 Temmuz 2009 / 7348 - 233)
BİTİRDİGİ İŞLER (TL.)
İlk Tarih: 07.06.2013
Son Tarih: 15.03.2024
İş Sayısı: 13
Ciro: 60.005.379,00 TL
Keşif/Bedel (x): -8,62%
TOPLAM (TL.)
İş Sayısı: 13
Toplam Ciro: 60.005.379,00 TL
Keşif/Bedel (x): -8,62%
En Büyük İş: 31.339.000,00 TL

ETKİNLİK
2025/576461 ihale kayıt nolu ve yaklaşık maliyeti **102.207.922,26 TL** olarak açıklanan
Eskişehir Anadolu Üniversitesi Yap İşl Tek Dai Bşk idaresinin çıktığı ihaleye teklif verdi. İlk belirlemelere göre elenmesi muhtemel gözüküyor.
Haberi için BKZ Sayfa 64

● TUĞRUL ÖZDEMİR
Tuğrul Özdemir Genel Müdür / Sahibi
Merkez Mah. Atatürk Cad. No: 170 67170 Zonguldak
Yönetim: Tuğrul Özdemir (Sahibi)

ETKİNLİK
2025/619581 ihale kayıt nolu ve yaklaşık maliyeti **41.949.871,86 TL** olarak açıklanan
TCDD Gn Md YHT Bölge Md Ankara idaresinin çıktığı ihaleye üyesi olduğu iş ortaklığı teklif verdi.İlk belirlemelere göre elenmeleri muhtemel gözüküyor.
Haberi için BKZ Sayfa 61

● TUĞRUL ÖZDEMİR+AYGÜN YOLYAPI
Tuğrul Özdemir Genel Müdür / Sahibi + Yusuf Aygün Yönetim Kurulu Başkanı
Merkez Mah. Atatürk Cad. No: 170 67170 Zonguldak
BİTİRDİGİ İŞLER (TL.)
İlk Tarih: 12.07.2021
Son Tarih: 30.08.2021
İş Sayısı: 1
Ciro: 1.751.848,56 TL
Keşif/Bedel (x): -14,96%
TOPLAM (TL.)
İş Sayısı: 1
Toplam Ciro: 1.751.848,56 TL
Keşif/Bedel (x): -14,96%
En Büyük İş: 1.751.848,56 TL

ETKİNLİK
2025/619581 ihale kayıt nolu ve yaklaşık maliyeti **41.949.871,86 TL** olarak açıklanan
TCDD Gn Md YHT Bölge Md Ankara idaresinin çıktığı ihaleye teklif verdi. İlk belirlemelere göre elenmesi muhtemel gözüküyor.
Haberi için BKZ Sayfa 61

● TUNER YOL ASFALT NAKLİYAT İNŞ SAN LTD
Tuncay Yener Genel Müdür
Osman Yılmaz Mah 641 Sokak Seçkin Apt No: 1/12 Gebze/Kocaeli
Tel: 0262 643 05 45 - Hendek: 0264 600 17 17
Faks: 0262 643 05 44
https://tunerasfalt.com/
Sermaye ve Ortaklık Yapısı: 55 milyon TL. (55 bin pay) Tuncay Yener 55 bin pay. (Tek Pay Sahipli Limited Şirket) (13.12.2023 10978 112)
Yönetim: Tuncay Yener (Sahibi/Şirket Müdürü)
DEV. EDEN İŞL. (TL.)
İlk Tarih: 20.08.2024
Son Tarih: 13.11.2025
İş Sayısı: 1
Ciro: 108.861.000,00 TL
Keşif/Bedel (x): -21,16%
BİTİRDİGİ İŞLER (TL.)
İlk Tarih: 17.04.2014
Son Tarih: 17.04.2025
İş Sayısı: 68
Ciro: 842.590.197,94 TL
Keşif/Bedel (x): -7,10%
TOPLAM (TL.)
İş Sayısı: 69
Toplam Ciro: 951.451.197,94 TL
Keşif/Bedel (x): -8,96%
En Büyük İş: 129.893.830,00 TL

ETKİNLİK
2025/632322 ihale kayıt nolu ve yaklaşık maliyeti **163.619.598,00 TL** olarak açıklanan
İstanbul Tuzla Bld Fen İşl Md idaresinin çıktığı ihaleye teklif verdi. İlk belirlemelere göre elenmesi muhtemel gözüküyor.
Haberi için BKZ Sayfa 60

● TURGUT FIRAT PROJE İNŞAAT AŞ
Turgut Fırat Yönetim Kurulu Başkanı - Sahibi
Balgat Mah Mevlana Blv Yelken Plaza No:139 A/54 Çankaya/Ankara
Tel: 0312 285 09 19
https://turgutfirat.com.tr/
Sermaye ve Ortaklık Yapısı: Sermaye 52 milyon TL. (208 bin pay) Turgut Fırat 208 bin pay. (29.11.2023 10968 64)
Yönetim: Turgut Ferat (Yönetim Kurulu Başkanı) 31.5.2025 tarihine kadar şirketi münferiden temsile yetkili. (09.06.2022 10595 385)
Merkez Nakli: Eski Merkez; Serefiye Mah Santral 5. Sk Haydaroğlu İş Merkezi A Blok No:2/21 İpekyolu/Van (03/08/2018 9635 677)
DEV. EDEN İŞL. (TL.) *Unvan Değişikliği: Eski Unvan; CST Proje Mühendislik İnşaat Sanayi ve Ticaret Anonim Şirketi. Yeni Unvan; Turgut Fırat Proje İnşaat Anonim Şirketi. (08/07/2019 9864 766)*
İlk Tarih: 12.01.2024
Son Tarih: 30.07.2027
İş Sayısı: 2
Ciro: 469.787.338,38 TL
Keşif/Bedel (x): -8,14%
BİTİRDİGİ İŞLER (TL.)
İlk Tarih: 09.09.2016
Son Tarih: 10.10.2023
İş Sayısı: 3
Ciro: 179.892.000,00 TL
Keşif/Bedel (x): -4,06%
TOPLAM (TL.)
İş Sayısı: 5
Toplam Ciro: 649.679.338,38 TL
Keşif/Bedel (x): -7,04%
En Büyük İş: 338.338.338,38 TL

ETKİNLİK
2025/588239 ihale kayıt nolu ve yaklaşık maliyeti **2.335.840.999,64 TL** olarak açıklanan
Sanayi Teknoloji Bakanlığı Sanayi Böl Gn Md idaresinin çıktığı ihaleye üyesi olduğu ortak girişim teklif verdi. Ortak Girişim (OG) olarak verdikleri teklif ilk belirlemelere göre makul teklif olarak dikkat çekti ve ihaleyi kazanmaları muhtemel gözüküyor.
Haberi için BKZ Sayfa 68

● TURGUT FIRAT+FEYZAN ENERJİ
Turgut Fırat Yönetim Kurulu Başkanı + Turgut Fırat Yönetim Kurulu Başkanı / Sahibi
Balgat Mah Mevlana Blv Yelken Plaza No:139 A/54 Çankaya/Ankara
Tel: 0312 285 09 19 +/
https://turgutfirat.com.tr/
DEV. EDEN İŞL. (TL.)
İlk Tarih: 28.03.2024
Son Tarih: 30.04.2027
İş Sayısı: 1
Ciro: 127.160.000,00 TL
Keşif/Bedel (x): 14,65%
TOPLAM (TL.)
İş Sayısı: 1
Toplam Ciro: 127.160.000,00 TL
Keşif/Bedel (x): 14,65%
En Büyük İş: 127.160.000,00 TL

ETKİNLİK
2025/588239 ihale kayıt nolu ve yaklaşık maliyeti **2.335.840.999,64 TL** olarak açıklanan
Sanayi Teknoloji Bakanlığı Sanayi Böl Gn Md idaresinin çıktığı ihaleye teklif verdi. İlk belirlemelere göre makul teklif olarak dikkat çekti ve ihaleyi kazanması muhtemel gözüküyor.
Haberi için BKZ Sayfa 68

● TURGUT MÜTEAHHİTLİK SANAYİ ve TİC AŞ
İbrahim Turgut Yönetim Kurulu Başkanı
Ekrem Orhon Mah 1 Nolu Karanfil Sk No:2/1 53100 Rize
Tel: 0464 213 33 36
Faks: 0464 214-37 85
https://www.turgutas.com.tr
Sermaye ve Ortaklık Yapısı: Sermaye 70 milyon 500 bin TL. (705 bin pay) (31.12.2021 10485 128)
Yönetim:İbrahim Turgut (Yönetim Kurulu Başkanı) 3.11.2024 tarihine kadar münferiden temsile yetkili. (09.11.2021 10447 321)
BİTİRDİGİ İŞLER (TL.)
İlk Tarih: 21.10.2019
Son Tarih: 15.03.2025
İş Sayısı: 8
Ciro: 5.045.421.318,06 TL
Keşif/Bedel (x): -6,02%
TOPLAM (TL.)
İş Sayısı: 8
Toplam Ciro: 5.045.421.318,06 TL
Keşif/Bedel (x): -6,02%
En Büyük İş: 1.488.595.607,50 TL

ETKİNLİK
2025/588239 ihale kayıt nolu ve yaklaşık maliyeti **2.335.840.999,64 TL** olarak açıklanan
Sanayi Teknoloji Bakanlığı Sanayi Böl Gn Md idaresinin çıktığı ihaleye teklif verdi. İlk belirlemelere göre elenmesi muhtemel gözüküyor.
Haberi için BKZ Sayfa 68

● TURKAY YAPI İNŞ NAK AŞ
Safak Kaygısız Yönetim Kurulu Başkanı
Harbiye Mahallesi Dikmen Caddesi No: 176/45 Çankaya /Ankara
Tel: 0312 481 21 21 - 0312 473 31 14
https://turkayyapiinsaat.com
Sermaye ve Ortaklık Yapısı: Sermaye 1 milyon 200 bin TL. (1200 pay) Hilmi Omuzluoğlu 612 pay, Nurettin Keleş 588 pay. (17.12.2020 10226 328)
Yönetim: Nurettin Keleş (Yönetim Kurulu Başkanı) 19.4.2024 tarihine kadar münferiden temsile yetkili. (21.04.2021 10314 939)
BİTİRDİGİ İŞLER (TL.)
İlk Tarih: 29.08.2018
Son Tarih: 14.08.2024
İş Sayısı: 11
Ciro: 169.529.075,53 TL
Keşif/Bedel (x): -19,02%
TOPLAM (TL.)
İş Sayısı: 11
Toplam Ciro: 169.529.075,53 TL
Keşif/Bedel (x): -19,02%
En Büyük İş: 73.950.000,00 TL

ETKİNLİK
2025/588239 ihale kayıt nolu ve yaklaşık maliyeti **2.335.840.999,64 TL** olarak açıklanan
Sanayi Teknoloji Bakanlığı Sanayi Böl Gn Md idaresinin çıktığı ihaleye üyesi olduğu ortak girişim teklif verdi.İlk belirlemelere göre elenmeleri muhtemel gözüküyor.
Haberi için BKZ Sayfa 68

● TUŞBA TİCARET AŞ
Abdullah Bozbay Yönetim Kurulu Başkanı
Serefiye Mah Cumhuriyet Cad No:89/32 İpekyolu/Van
Sermaye ve Ortaklık Yapısı: Sermaye 3 milyon TL. (1000 pay) Abdullah Bozbay 1000 pay. (Tek Pay Sahipli Limited Şirket) (10.08.2022 10636 1010)
Yönetim: Abdullah Bozbay (Yönetim Kurulu Başkanı) 10.8.2025 tarihine kadar münferiden temsile yetkili. (10.08.2022 10636 1010)
TSN: 1055-İPEKYOLU VAN

ETKİNLİK
2025/648841 ihale kayıt nolu ve yaklaşık maliyeti **354.428.723,20 TL** olarak açıklanan
Van İl Milli Eğt Md idaresinin çıktığı ihaleye üyesi olduğu ortak girişimteklif verdi. İlk belirlemelere göre idarenin ortak girişimden aşırı düşük teklif açıklamaları (ADTS) istemesi muhtemel gözüküyor.
Haberi için BKZ Sayfa 65

● TÜLİN TUNÇ
Tülin Tunç Genel Müdür - Sahibi
Söğütlü Mah Atatürk Bul Altıntaş Sit B Blok No:48/3 Akçaabat/Trabzon
Yönetim:Tülin Tunç Genel Müdür - Sahibi Aksi bir karar alınana kadar şirketi münferiden temsile yetkili. (13.10.2023 10935 824)
BİTİRDİGİ İŞLER (TL.)
İlk Tarih: 28.11.2023
Son Tarih: 06.12.2024
İş Sayısı: 3
Ciro: 34.769.125,80 TL
Keşif/Bedel (x): -19,74%
TOPLAM (TL.)
İş Sayısı: 3
Toplam Ciro: 34.769.125,80 TL
Keşif/Bedel (x): -19,74%
En Büyük İş: 12.667.150,00 TL

ETKİNLİK
2025/615269 ihale kayıt nolu ve yaklaşık maliyeti **32.194.446,17 TL** olarak açıklanan
Trabzon Büyükşehir Yol Yapım Bakım Onarım Dai Bşk idaresinin çıktığı ihaleye üyesi olduğu ortak girişim teklif verdi. Ortak Girişim (OG) olarak verdikleri teklif ilk belirlemelere göre makul teklif olarak dikkat çekti ve ihaleyi kazanmaları muhtemel gözüküyor.
Haberi için BKZ Sayfa 58

● TÜLİN TUNÇ+BTGRUP OTOMOTİV
Tülin Tunç Genel Müdür - Sahibi + Burak Tunç Genel Müdür - Sahibi
Söğütlü Mah Atatürk Bul Altıntaş Sit B Blok No:48/3 Akçaabat/Trabzon

ETKİNLİK
2025/615269 ihale kayıt nolu ve yaklaşık maliyeti **32.194.446,17 TL** olarak açıklanan
Trabzon Büyükşehir Yol Yapım Bakım Onarım Dai Bşk idaresinin çıktığı ihaleye teklif verdi. İlk belirlemelere göre makul teklif olarak dikkat çekti ve ihaleyi kazanması muhtemel gözüküyor.
Haberi için BKZ Sayfa 58

● TÜMAY ELEKTRİK PANO ve SOĞUTMA LTD
Osman Karasu Genel Müdür
Kağıthane Sanayi Mah. Güzelyonca Sk. No: 18/A İstanbul
Tel: 0212 278 03 44
Faks: 0212 284 28 17
http://www.tumayltd.com/
Sermaye ve Ortaklık Yapısı: Sermaye 20 bin TL. 10 bin TL. Osman Karasu, 10 bin TL. Ramazan Karasu (Kuruluş & 22.01.2004 5973 497)
Yönetim: Osman Karasu (Şirket Müdürü) Yetki Şekli: Şirketi müfnerit imzasıyla temsil ve ilzama yetkili. (Kuruluş & 22.01.2004 5973 497)
BİTİRDİGİ İŞLER (TL.)
İlk Tarih: 10.02.2021
Son Tarih: 28.12.2024
İş Sayısı: 5
Ciro: 51.667.457,96 TL
Keşif/Bedel (x): -8,37%
TOPLAM (TL.)
İş Sayısı: 5
Toplam Ciro: 51.667.457,96 TL
Keşif/Bedel (x): -8,37%
En Büyük İş: 25.517.954,92 TL

ETKİNLİK
2025/695179 ihale kayıt nolu ve yaklaşık maliyeti **16.272.490,92 TL** olarak açıklanan
İstanbul Teknik Üniversitesi Yapı İşl Tek Dai Bşk idaresinin çıktığı ihaleye teklif verdi. İlk belirlemelere göre makul teklif olarak dikkat çekti ve ihaleyi kazanması muhtemel gözüküyor.
Haberi için BKZ Sayfa 64

● TÜRKMET ENERJİ ELKTRK ÜRET İNŞ AŞ
Özcan Solmaz Yönetim Kurulu Başkanı - Sahibi
Mehmet Akif Ersoy Mah Rauf Denktaş Cad No:96/10 Merkez/Kastamonu
Tel: 0532 053 10 72 / Batman Tel: 0488 212 80 03
Sermaye ve Ortaklık Yapısı: Sermaye 33 milyon TL. (330 bin pay) Özcan Solmaz 330 bin pay. (Tek Pay Sahipli Anonim Şirket) (13.03.2023 10788 694)
Yönetim: Özcan Solmaz (Yönetim Kurulu Başkanı) 26.4.2024 tarihine kadar münferiden temsile yetkili. (28.04.2021 10318 672)
Merkez Nakli: Eski Adres; Bayındır Mah TPAO Blv Günaydın Sitesi B Blok No:580 B/12 Merkez/Batman (17.03.2020 10038 1244)
DEV. EDEN İŞL. (TL.) *-# - VKN: 8800304262*
İlk Tarih: 19.11.2024

Son Tarih: 22.11.2025
İş Sayısı: 3
Ciro: 265.750.802,76 TL
Keşif/Bedel (x): -25,12%
BİTİRDİĞİ İŞLER (TL.)
İlk Tarih: 22.05.2017
Son Tarih: 22.01.2025
İş Sayısı: 31
Ciro: 369.592.086,01 TL
Keşif/Bedel (x): -19,55%
TOPLAM (TL.)
İş Sayısı: 34
Toplam Ciro: 635.342.888,77 TL
Keşif/Bedel (x): -21,98%
En Büyük İş: 136.900.000,00 TL

ETKİNLİK
2025/612926 ihale kayıt nolu ve yaklaşık maliyeti **94.409.895,10 TL** olarak açıklanan
Karayolları 13 Bölge Md Antalya idaresinin çıktığı ihaleye teklif verdi.İlk belirlemelere göre idarenin aşırı düşük teklif açıklamaları (ADTS) istemesi muhtemel gözüküyor.
Haberi için BKZ Sayfa 62

● UĞUR ACAR MÜHENDİSLİK İNŞ MÜŞ SAN AŞ
Uğur Acar Yönetim Kurulu Başkanı
Çıtlakkale Mahallesi 117 Sokak No: 8 / 10A-104 Giresun
Tel: 0454 216 33 25 - 0532 482 77 08
Sermaye ve Ortaklık Yapısı: Sermaye 300 bin TL. (100 pay) Uğur Acar 45 pay, Osman Acar İnşaat Gıda Enerji San ve Tic Ltd Şti 55 pay. (29/03/2018 9547 783) Yönetim: Uğur Acar (Yönetim Kurulu Başkanı) 4.7.2023 tarihine kadar münferiden temsile yetkili. . (17.07.2020 10120 1125)
BİTİRDİĞİ İŞLER (TL.)
İlk Tarih: 12.08.2021
Son Tarih: 15.09.2024
İş Sayısı: 2
Ciro: 474.356.000,00 TL
Keşif/Bedel (x): -5,91%
TOPLAM (TL.)
İş Sayısı: 2
Toplam Ciro: 474.356.000,00 TL
Keşif/Bedel (x): -5,91%
En Büyük İş: 381.528.000,00 TL

ETKİNLİK
2025/588239 ihale kayıt nolu ve yaklaşık maliyeti **2.335.840.999,64 TL** olarak açıklanan
Sanayi Teknoloji Bakanlığı Sanayi Böl Gn Md idaresinin çıktığı ihaleye üyesi olduğu iş ortaklığı teklif verdi.İlk belirlemelere göre elenmeleri muhtemel gözüküyor.
Haberi için BKZ Sayfa 68

● UĞUR YILDIRIM YILDIRIM MÜHENDİSLİK
Uğur Yıldırım Genel Müdür - Sahibi
Fırat Mah Dorşin Cad. AZD Park Vadi Sit A-8 Kayapınar/Diyarbakır
 # - 28.08.2024 - Yönetim: UĞUR YILDIRIM (Sahibi) (28.08.2024 11153 999 GERÇEK KİŞİ TİCARİ İŞLETMESİ (KURULUŞ)) # - TSN: DİYARBAKIR 45899

● UĞUR YILDIRIM+SAMET UĞUR
Uğur Yıldırım Genel Müdür - Sahibi + Samet Uğur Genel Müdür - Sahibi
Fırat Mah Dorşin Cad. AZD Park Vadi Sit A-8 Kayapınar/Diyarbakır

● UMUT HAFRİYAT PETROL İNŞAAT LTD
Ali Akpınar Genel Müdür - Tek Pay Sahibi
Atatürk Mah.Komsan Üstü Yolu Cad. No:4/168 K. Çekmece İstanbul
Tel: 0212 671 31 43 - 0212 615 17 50
 # - 20.06.2024 - Adres Değişikliği: Yeni Adres; Atatürk Mah.Komsan Üstü Yolu Cad. Resıdance Quality No:4/168 Küçükçekmece/İstanbu - -- Eski Adres; Halkalı Merkez Mahallesi Fatih Cad. No: 13-15/64 Küçükçekmece İstanbul (20.06.2024 11105 764 LİMİTED ŞİRKET (ADRES DEGİŞİKLİGİ))

DEV. EDEN İŞL. (TL.) # - 23.06.2022 - Sermaye ve Ortaklık Yapısı: Sermaye 4 milyon TL. (160 bin pay) Ali Akpınar 160 bin pay. (23.06.2022 10605 1532 LİMİTED ŞİRKET (SERMAYE ARTIRIMI))
İlk Tarih: 08.12.2024
Son Tarih: *# - 09.07.2020 - Yönetim: Ali Akpınar (Sahibi/Şirket Müdürü) aksi karar alınana kadar münferiden temsile yetkili. (09.07.2020 10115 991 LİMİTED ŞİRKET (PAY DEVRİ))* 03.11.2025
İş Sayısı: *# - TSN: 672187 İSTANBUL* 1
Ciro: 212.860.000,00 TL
Keşif/Bedel (x): -10,77%
BİTİRDİĞİ İŞLER (TL.)
İlk Tarih: 07.01.2021
Son Tarih: 23.04.2024
İş Sayısı: 4
Ciro: 187.607.795,25 TL
Keşif/Bedel (x): -0,72%
TOPLAM (TL.)
İş Sayısı: 5
Toplam Ciro: 400.467.795,25 TL
Keşif/Bedel (x): -6,33%
En Büyük İş: 212.860.000,00 TL

ETKİNLİK
2025/672140 ihale kayıt nolu ve yaklaşık maliyeti **258.804.626,59 TL** olarak açıklanan
Denizli Büyükşehir DESKİ Plan Yat İnş Dai Bşk idaresinin çıktığı ihaleye teklif verdi. İlk belirlemelere göre elenmesi muhtemel gözüküyor.
Haberi için BKZ Sayfa 59

● UMUTYOL ASFALT İNŞAAT AŞ
Kaya Aytaç Yönetim Kurulu Başkanı
Gap Mah Turgut Özal Blv Golden Plaza No: 46/95 Merkez/Batman
Tel: 0488 212 57 57
Sermaye ve Ortaklık Yapısı: Sermaye 30 milyon TL. (100 pay) Kaya Aytaç 100 pay. (Tek Pay Sahipli Limited Şirket) (04.08.2022 10632 12299)
Yönetim: Kaya Aytaç (Yönetim Kurulu Başkanı) 3 yıl süreyle münferiden temsile yetkili. (04.12.2019 9965 964)
Unvan ve Tür Değişikliği: Eski Unvanlar ve Tür; Umutyol Petrol İnş Loj Tekl Tur Gıda San ve Tic Ltd Şti./ Umutyol Asfalt İnşaat Sanayi ve Ticaret Ltd Şti --- Yeni Unvan ve Tür; Umutyol Asfalt İnşaat Sanayi ve Ticaret AŞ. (04.12.2019 9965 964)
Şube Açılış: İZMİR Şube; Mansuroğlu Mah. 288/3 Sokak İnşaat Apt. No1/7 Bayraklı /İzmir (09.06.2020 10093 1112) --- ANKARA Şube: İlkbahar Mahallesi Konrad Adaneur Cad. No: 75/5 Çankaya Ankara (27.06.2022 10607 8(
BİTİRDİĞİ İŞLER (TL.)
İlk Tarih: 30.05.2019
Son Tarih: 10.03.2025
İş Sayısı: 9
Ciro: 321.838.915,00 TL
Keşif/Bedel (x): -16,19%
TOPLAM (TL.)
İş Sayısı: 9
Toplam Ciro: 321.838.915,00 TL
Keşif/Bedel (x): -16,19%
En Büyük İş: 90.699.000,00 TL

ETKİNLİK
2025/612926 ihale kayıt nolu ve yaklaşık maliyeti **94.409.895,10 TL** olarak açıklanan
Karayolları 13 Bölge Md Antalya idaresinin çıktığı ihaleye teklif verdi.İlk belirlemelere göre idarenin aşırı düşük teklif açıklamaları (ADTS) istemesi muhtemel gözüküyor.
Haberi için BKZ Sayfa 62

● UYGAR ASFALT İNŞAAT LTD
Yüksel Kırıcı Genel Müdür/Sahibi
Merkez Mah Kuşçu Sk Kırcılar Plaza No:2-4/1 Çekmeköy/İstanbul
Tel: 0212 272 06 11 - 0216 642 52 05
http://uygarpeyzaj.com/
Sermaye ve Ortaklık Yapısı: Sermaye 40 milyon TL. (10 bin pay) Yüksel Kırıcı 10 bin pay. (Tek Pay Sahipli Limited Şirket) (29.11.2023 10968 23)
Yönetim: Yüksel Kırıcı (Sahibi/Şirket Müdürü) aksine bir karar alınıncaya kadar münferit imzası ile şirketi temsile ve ilzama yetkili.(4 Mart 2015 / 8771 - 492)
Unvan Değişikliği: Eski Unvan; YKR İnşaat Sanayi ve Ticaret Limited Şirketi Yeni Unvan; Uygar Peyzaj İnşaat Turizm Otomotiv Sanayi ve Ticaret Limited Şirketi.
DEV. EDEN İŞL. (TL.) UNVAN DEĞİŞİKLİĞİ ESKİ UNVAN:Uygar Peyzaj İnşaat Turizm Otomotiv Sanayi ve Ticaret Limited Şirketi. YENİ UNVAN: Uygar Asfalt İnşaat Sanayi ve Ticaret Limited Şirketi (16.01.2023 10748 1548)
İlk Tarih: 13.03.2025
Son Tarih: 17.12.2025
İş Sayısı: 2
Ciro: 114.764.858,00 TL
Keşif/Bedel (x): -24,88%
BİTİRDİĞİ İŞLER (TL.)
İlk Tarih: 23.03.2016
Son Tarih: 05.10.2024
İş Sayısı: 34
Ciro: 227.239.467,25 TL
Keşif/Bedel (x): -18,97%
TOPLAM (TL.)
İş Sayısı: 36
Toplam Ciro: 342.004.325,25 TL
Keşif/Bedel (x): -21,06%
En Büyük İş: 76.306.400,00 TL

ETKİNLİK
2025/632322 ihale kayıt nolu ve yaklaşık maliyeti **163.619.598,00 TL** olarak açıklanan
İstanbul Tuzla Bld Fen İşl Md idaresinin çıktığı ihaleye teklif verdi. İlk belirlemelere göre elenmesi muhtemel gözüküyor.
Haberi için BKZ Sayfa 60

● VAREN İNŞAAT MAK ELK NAK LTD
Büşra Eren Genel Müdür
S. Eyyubi Mah. Turgut Özal Bul 315. Sok No: 3/2 Bağlar Diyarbakır
Tel: 0412 237 24 75 + 0412 237 82 95 - 237 82 48
http://www.poleninsaat.com.tr
http://www.erensaninsaat.com.tr
Sermaye ve Ortaklık Yapısı: SSermaye 500 bin TL. (1000 pay) Büşra Eren 1000 pay. (Tek Pay Sahipli Limited Şirket) (29.09.2020 10170 1227)
Yönetim: Büşra Eren (Şirket Müdürü / Sahibi) aksi bir karar alınana kadar münferiden temsile yetkili.(29.09.2020 10170 1227)
Eski Unvan ve Tür; Polen İnş Müh Nak Gıda Taah San Tic Ltd Şti + Erensan İnş Mlz ve İnş Orm Ürünleri San Tic Ltd Şti İş Ortaklığı Ticari İşletmesi. Yeni Unvan ve Tür; Varen İnşaat Makine Elektrik Nakliye San ve Tic Ltd Şti. (24.08.2017 9396 188)
DEV. EDEN İŞL. (TL.)
İlk Tarih: 10.09.2024
Son Tarih: 04.12.2025
İş Sayısı: 1
Ciro: 544.789.000,00 TL
Keşif/Bedel (x): -24,66%
BİTİRDİĞİ İŞLER (TL.)
İlk Tarih: 03.05.2016
Son Tarih: 02.06.2024
İş Sayısı: 8
Ciro: 603.336.000,00 TL
Keşif/Bedel (x): -12,19%
TOPLAM (TL.)
İş Sayısı: 9
Toplam Ciro: 1.148.125.000,00 TL
Keşif/Bedel (x): -18,58%
En Büyük İş: 544.789.000,00 TL

ETKİNLİK
2025/629668 ihale kayıt nolu ve yaklaşık maliyeti **572.023.359,22 TL** olarak açıklanan
TOKİ Toplu Konut İdare Bşk idaresinin çıktığı ihaleye üyesi olduğu ortak girişimteklif verdi. İlk belirlemelere göre idarenin ortak girişimden aşırı düşük teklif açıklamaları (ADTS) istemesi muhtemel gözüküyor.
Haberi için BKZ Sayfa 63

● YAPI TESİS İNŞAAT ve TİCARET LTD
Sezgin Kaya Şt. Md.- Ahmet Kaya Şt. Md.
1259 Sok. No: 17 Deren İş Mrkz Kat: 8/805 Kahramanlar Alsancak İzmir
Tel: 0232 489 89 97- 0232 441 73 87
Faks: 0232 425 24 89
www.barankaya.com
Sermaye ve Ortaklık Yapısı: Sermaye 1 milyon 500 bin TL. (10 bin hisse) 5 bin hisse Almet Kaya, 5 bin hisse Sezgin Kaya'ya ait. (2 Eylül 2008 / 7140 - 165)
Yönetim: Sezgin Kaya (Şirket Müdürü) Almet Kaya (Şirket Müdürü) münferiden temsil ve ilzama yetkililer. . (24 Şubat 2004 / 5993 - 72)
BİTİRDİĞİ İŞLER (TL.)
İlk Tarih: 19.12.2011
Son Tarih: 17.07.2022
İş Sayısı: 17
Ciro: 110.549.077,33 TL
Keşif/Bedel (x): -26,88%
TOPLAM (TL.)
İş Sayısı: 17
Toplam Ciro: 110.549.077,33 TL
Keşif/Bedel (x): -26,88%
En Büyük İş: 18.847.000,00 TL

ETKİNLİK
2025/588239 ihale kayıt nolu ve yaklaşık maliyeti **2.335.840.999,64 TL** olarak açıklanan
Sanayi Teknoloji Bakanlığı Sanayi Böl Gn Md idaresinin çıktığı ihaleye teklif verdi.İlk belirlemelere göre idarenin aşırı düşük teklif açıklamaları (ADTS) istemesi muhtemel gözüküyor.
Haberi için BKZ Sayfa 68

● YAPIFEN MÜHENDİSLİK MÜŞ İNŞ TİC LTD
Özgür Ersin Çaycı Genel Müdür
Ufuk Üniversitesi Cad. Ambrosia İş Mrkz. No:18/50 Çukurambar 06520 Ankara
Tel: 0312 417 38 03
Faks: 0312 417 38 04
http://www.yapifen.com.tr/
Sermaye ve Ortaklık Yapısı: Sermaye 50 bin TL. (2 bin hisse) Bin 999 hisse Özgür Ersin Çaycı, 1 hisse Arif Çaycı.
Yönetim: Kuruluşta, şirket ortaklarından Özgür Ersin Çaycı, 30 yıl süreyle şirket müdürlüğüne seçildi. (BKZ. 12/09/2005 tarih ve 6387 sayılı Tic. Sicil Gazetesi Sayfa 10-11)
Unvan Değişikliği: Eski Unvan; Erçay Mühendislik Proje Müşavirlik İnşaat Ticaret Limited Şirketi. Yeni Unvan; Yapıfen Mühendislik Müşavirlik İnşaat Ticaret Limited Şirketi (10/06/2008 7080 7)
BİTİRDİĞİ İŞLER (TL.)
İlk Tarih: 08.12.2017
Son Tarih: 14.11.2022
İş Sayısı: 2
Ciro: 753.250,00 TL
Keşif/Bedel (x): -22,09%
TOPLAM (TL.)
İş Sayısı: 2
Toplam Ciro: 753.250,00 TL
Keşif/Bedel (x): -22,09%
En Büyük İş: 509.250,00 TL

ETKİNLİK
2025/619581 ihale kayıt nolu ve yaklaşık maliyeti **41.949.871,86 TL** olarak açıklanan
TCDD Gn Md YHT Bölge Md Ankara idaresinin çıktığı ihaleye teklif verdi. İlk belirlemelere göre elenmesi muhtemel gözüküyor.
Haberi için BKZ Sayfa 61

● YAZAR BİLİŞİM ELEKTRONİK İNŞAAT GID LTD
Saffet Yazar Genel Müdür/Sahibi
Dumlupınar Mahallesi Anka Caddesi No : 54 Kartepe/Kocaeli
Tel: 0262 373 24 90
Faks:0262 373 24 90
http://www.yazarbilisim.com/
Sermaye ve Ortaklık Yapısı: Sermaye 2 milyon 500 bin TL. (400 pay) Saffet Yazar 400 pay. (Tek Pay Sahipli Limited Şirket) (03.01.2022 10486 81)
Yönetim: Saffet Yazar (Sahibi/Şirket Müdürü) 25 yıl süreyle münferiden temsil ve ilzama yetkili. (2 Ağustos 2011 / 7871 - 328)
Merkez Nakli: Eski Adres; Firuzağa Mah Türkgücü Cad No:40 Beyoğlu/İstanbul (20.02.2012 8009 114)
BİTİRDİĞİ İŞLER (TL.)
İlk Tarih: 08.10.2011
Son Tarih: 20.05.2024
İş Sayısı: 31
Ciro: 115.409.008,32 TL
Keşif/Bedel (x): -14,03%
TOPLAM (TL.)
İş Sayısı: 31
Toplam Ciro: 115.409.008,32 TL
Keşif/Bedel (x): -14,03%
En Büyük İş: 48.102.839,17 TL

ETKİNLİK
2025/634664 ihale kayıt nolu ve yaklaşık maliyeti **42.061.777,52 TL** olarak açıklanan
Kocaeli Büyükşehir Üstyapı Şb Md idaresinin çıktığı ihaleye teklif verdi. İlk belirlemelere göre elenmesi muhtemel gözüküyor.
Haberi için BKZ Sayfa 67

● YENİ MUTLU İNŞ ELEKTRİK ELEKTRONİK LTD
Gülhan Mutlu Genel Müdür
75 Mega Arslan Yapı Sit A Blok No:77A/54 Kayapınar/Diyarbakır
Tel: 0850 216 82 45 - 0412 224 56 20 - 0412 228 19 03
Faks: 0412 224 56 20
https://www.yenimutluinsaat.com.tr
Sermaye ve Ortaklık Yapısı: Sermaye 2 milyon TL. (100 pay) Gülhan Mutlu 100 pay. (16.05.2016 9076 669)
Yönetim: Gülhan Mutlu (Sahibi/Şirket Müdürü) aksi karar alınana kadar münferiden temsil ve ilzama yetkili. (19.08.2014 8634 71)
Adres Değişikliği Eski Adres: Yenişehir Mah Azizmahmutoğulları Caddesi No:25/3 Yenişehir/Diyarbakır /// Son Adres: Fırat Mah Mahabad Bulvar Cadi 75 Mega Arslan Yapı Sit A Blok No:77A/54 Kayapınar/Diyarbakır (31.05.2023 10842 1022)
DEV. EDEN İŞL. (TL.)
İlk Tarih: 06.05.2024
Son Tarih: 23.04.2026
İş Sayısı: 3
Ciro: 476.400.000,00 TL
Keşif/Bedel (x): -19,54%
BİTİRDİĞİ İŞLER (TL.)
İlk Tarih: 04.03.2014
Son Tarih: 01.03.2019
İş Sayısı: 12
Ciro: 24.426.254,76 TL
Keşif/Bedel (x): -28,67%
TOPLAM (TL.)
İş Sayısı: 15
Toplam Ciro: 500.826.254,76 TL
Keşif/Bedel (x): -20,04%
En Büyük İş: 181.000.000,00 TL

ETKİNLİK
2025/177890 ihale kayıt nolu ve yaklaşık maliyeti **710.901.006,35 TL** olarak açıklanan
TOKİ Toplu Konut İdare Bşk idaresinin YAPIM ihalesi ile ilgili üyesi olduğu iş ortaklığının sözleşme bilgileri (Sonuç İlanı) yayınlandı.
Haberi için BKZ Sayfa 52

● YERGİNLER HARFİYAT İNŞAAT TAAH TİC LTD
Mikail Yergin Genel Müdür
Hacı Saki Mah Kenarcık Sk No:4/15 Kocasinan/Kayseri
Tel: 0352 332 14 56
Faks: 0332 332 14 56
Sermaye ve Ortaklık Yapısı: Sermaye 3 milyon TL. (30 bin hisse) Mikail Yergin 18 bin hisse, Mustafa Yergin 12 bin hisse. (2 Mart 2012/8018-531-532)
Yönetim : Mikail Yergin (Şirket Müdürü) aksi karar alınana kadar münferiden temsil ve ilzama yetkili. (9 Mart 2006/6509)
DEV. EDEN İŞL. (TL.)
İlk Tarih: 13.09.2024
Son Tarih: 08.09.2025
İş Sayısı: 1
Ciro: 67.646.510,00 TL
Keşif/Bedel (x): -30,77%
BİTİRDİĞİ İŞLER (TL.)
İlk Tarih: 03.06.2011
Son Tarih: 06.06.2024
İş Sayısı: 27
Ciro: 314.580.433,93 TL
Keşif/Bedel (x): -24,07%
TOPLAM (TL.)
İş Sayısı: 28
Toplam Ciro: 382.226.943,93 TL
Keşif/Bedel (x): -25,35%
En Büyük İş: 80.000.000,00 TL

ETKİNLİK
2025/612926 ihale kayıt nolu ve yaklaşık maliyeti **94.409.895,10 TL** olarak açıklanan
Karayolları 13 Bölge Md Antalya idaresinin çıktığı ihaleye teklif verdi. İlk belirlemelere göre elenmesi muhtemel gözüküyor.
Haberi için BKZ Sayfa 62

● YESHİLKAYA İNŞAAT MÜH LTD
Yusuf Keser Genel Müdür/Sahibi
Kavacık Subayevleri Mah. Fahrettin Altay Cad. No:12/4 Keçiören/Ankara
Tel: 0312 537 73 79
Sermaye ve Ortaklık Yapısı: Sermaye 600 bin TL (1000 pay) Yusuf Keser 1000 pay. (20.12.2021 10476 664)
Yönetim: Yusuf Keser (Sahibi/Şirket Müdürü) aksi karar alınana kadar münferiden temsil ve ilzama yetkili. (27.07.2015 8870 19)
BİTİRDİĞİ İŞLER (TL.)
İlk Tarih: 27.06.2022
Son Tarih: 03.11.2024
İş Sayısı: 3
Ciro: 24.578.000,00 TL
Keşif/Bedel (x): -27,02%
TOPLAM (TL.)
İş Sayısı: 3
Toplam Ciro: 24.578.000,00 TL
Keşif/Bedel (x): -27,02%
En Büyük İş: 18.903.000,00 TL

ETKİNLİK
2025/619581 ihale kayıt nolu ve yaklaşık maliyeti **41.949.871,86 TL** olarak açıklanan
TCDD Gn Md YHT Bölge Md Ankara idaresinin çıktığı ihaleye üyesi olduğu ortak girişim teklif verdi.İlk belirlemelere göre elenmeleri muhtemel gözüküyor.
Haberi için BKZ Sayfa 61

● YESHİLKAYA İNŞAAT+MUSTAFA ÇAĞRI TEZCAN
Yusuf Keser Genel Müdür/Sahibi + Mustafa Çağrı Tezcan Genel Müdür - Sahibi
Kavacık Subayevleri Mah. Fahrettin Altay Cad. No:12/4 Keçiören/Ankara

ETKİNLİK
2025/619581 ihale kayıt nolu ve yaklaşık maliyeti **41.949.871,86 TL** olarak açıklanan
TCDD Gn Md YHT Bölge Md Ankara idaresinin çıktığı ihaleye teklif verdi. İlk belirlemelere göre elenmesi muhtemel gözüküyor.
Haberi için BKZ Sayfa 61

● YETKAY İNŞAAT TAAHHÜT LTD
Ezgi Erdem Genel Müdür - Sahibi
Cevizlidere Mah. Cevizlidere Cad 1236 Sk. No.1/3 Çankaya Ankara
Tel: 0312 473 03 57
Faks. 0312 473 03 62
Sermaye Arttırımı: Sermaye 1 milyon TL. (40 bin hisse) Ezgi Erdem 40 bin hisse. (Tek Pay Sahipli Limited Şirket) (13/10/2017 9429 14)
Yönetim : Ezgi Erdem (Sahibi/Şirket Müdürü) aksi karar alınana kadar münferiden temsil ve ilzama yetkili. (1 Aralık 2014/8705-46)
Unvan Değişikliği: Eski Unvan; Cilo İnşaat Taahhüt ve Ticaret Limited Şirketi. Yeni Unvan; Yetkay İnşaat Taahhüt ve Ticaret Limited Şirketi (13/10/2017 9429 14)
BİTİRDİĞİ İŞLER (TL.)
İlk Tarih: 27.11.2013
Son Tarih: 11.08.2023
İş Sayısı: 6
Ciro: 210.270.583,77 TL
Keşif/Bedel (x): -16,63%
TOPLAM (TL.)
İş Sayısı: 6
Toplam Ciro: 210.270.583,77 TL
Keşif/Bedel (x): -16,63%
En Büyük İş: 73.991.900,00 TL

ETKİNLİK
2025/684723 ihale kayıt nolu ve

yaklaşık maliyeti **14.331.503,51 TL** olarak açıklanan
Elazığ İl Özel İdare idaresinin çıktığı ihaleye teklif verdi. İlk belirlemelere göre elenmesi muhtemel gözüküyor.
Haberi için BKZ Sayfa 58

● YILDIRIMLAR İNŞAAT MAD TUR PAZ LTD
Selahaddin Yıldırım Genel Müdür
Merkez Elazığ
BİTİRDİĞİ İŞLER (TL.)
İlk Tarih: 09.06.2011
Son Tarih: 08.09.2012
İş Sayısı: 2
Ciro: 738.000,00 TL
Keşif/Bedel (x): -23,31%
TOPLAM (TL.)
İş Sayısı: 2
Toplam Ciro: 738.000,00 TL
Keşif/Bedel (x): -23,31%
En Büyük İş: 449.000,00 TL
ETKİNLİK
2025/576461 ihale kayıt nolu ve yaklaşık maliyeti **102.207.922,26 TL** olarak açıklanan
Eskişehir Anadolu Üniversitesi Yap İşl Tek Dai Bşk idaresinin çıktığı ihaleye üyesi olduğu ortak girişim teklif verdi.İlk belirlemelere göre elenmeleri muhtemel gözüküyor.
Haberi için BKZ Sayfa 64

● YILKANUR İNŞAAT SANAYİ ve TİCARET LTD
Yasin Yılmaz Yönetim Kurulu Başkanı - Tek Pay Sahibi
Yukarı Öveçler Mahallesi 1235.Cadde No:9/40 Kat:7 Çankaya/Ankara
Tel: 0312 473 96 70- 0312 473 96 17
Faks: 0312 473 96 71
https://yilkanurinsaat.com.tr/
 # - 20.12.2023 - YÖNETİM & TEMSİL: Yasin Yılmaz (Yönetim Kurulu Başkanı) 19.12.2026 tarihine kadar şirketi münferiden temsile yetkili. (20.12.2023 10983 1618 ANONİM ŞİRKET (SERMAYE ARTIRIMI))

 # - 31.08.2022 - BÖLÜNMEDEN DOLAYI ALACAKLILARA ÇAGRI: Bölünen Şirket; Yılkanur İnşaat Sanayi ve Ticaret Anonim Şirketi. Devralan Kooperatif: SS Forlife Konut Yapı Kooperatifi. --- TSN: 467299 ANKARA --- Adresi: Yukarı Öveçler Mahallesi 1235.Cadde No: 9/38 Çankaya Ankara. -/- Alacakların Teminat
DEV. EDEN İŞL. (TL.) *Bağlanması Son Tarih: 3'üncü ve son ilandan itibaren 3 ay içinde. (31.08.2022 10650 133 ALACAK ÇAGRI (3) (S.AZALTIMI - BİRLEŞME - BÖLÜNME))*
İlk Tarih: 14.01.2025
Son Tarih: *# - 23.12.2021 - SERMAYE ve ORTAKLIK YAPISI: Sermaye 100 milyon TL. (10 bin pay) YASİN YILMAZ 10 bin pay.(23.12.2021 10479 304 ANONİM ŞİRKET (SERMAYE ARTIRIMI))* 18.02.2026
İş Sayısı: *# - TSN: ANKARA 204478* 1
##########
Ciro: *Yönetim : Yasin Yılmaz (Yönetim Kurulu Başkanı) 17.12.2024 tarihine kadar münferiden temsile yetkili. (23.12.2021 10479 304)*
2.647.000.000,00 TL
Keşif/Bedel (x): -13,20%
BİTİRDİĞİ İŞLER (TL.)
İlk Tarih: 30.05.2011
Son Tarih: 28.01.2025
İş Sayısı: 13
Ciro: 4.008.596.000,00 TL
Keşif/Bedel (x): -8,52%
TOPLAM (TL.)
İş Sayısı: 14
Toplam Ciro: 6.655.596.000,00 TL
Keşif/Bedel (x): -10,44%
En Büyük İş: 2.647.000.000,00 TL
ETKİNLİK
2025/786152 ihale kayıt nolu ve yaklaşık maliyeti **1.274.248.211,34 TL** olarak açıklanan
TOKİ Toplu Konut İdare Bşk idaresinin çıktığı ihaleye teklif verdi. İlk belirlemelere göre elenmesi muhtemel gözüküyor.
Haberi için BKZ Sayfa 69

● YILMAZ AYNAS
Yılmaz Aynas Yönetim Kurulu Başkanı
288/3 Sok. M. Refik Soyer Sit. A Apt. No: 1/6 Bayraklı İzmir
Tel: 0232 435 79 12 - 0232 435 79 13 - 0232 373 12 97 - 0232 343 36 63
Faks: 0232 435 79 13
Sermaye ve Ortaklık Yapısı: Sermaye 20 milyon TL. (20 milyon pay) Yılmaz Aynas 20 milyon pay (Tek Pay Sahipli Anonim Şirket) (20.12.2023 10983 27)
Yönetim: Yılmaz Aynas (Yönetim Kurulu Başkanı) 28.11.2026 tarihine kadar münferiden temsile yetkili. (05.12.2023 10972 28)
Unvan ve Tür Değişikliği: Eski Unvan ve Tür; Yılmaz Aynas Şahıs Şirketi. Yeni Unvan ve Tür; Yılmaz Aynas İnşaat Sanayi ve Ticaret Anonim Şirketi (09/01/2018 9490 748)
DEV. EDEN İŞL. (TL.)
İlk Tarih: 31.05.2024
Son Tarih: 28.06.2026
İş Sayısı: 7
Ciro: 306.196.167,25 TL
Keşif/Bedel (x): -13,31%
BİTİRDİĞİ İŞLER (TL.)
İlk Tarih: 07.12.2016
Son Tarih: 20.03.2025
İş Sayısı: 31
Ciro: 299.311.300,98 TL
Keşif/Bedel (x): -3,29%
TOPLAM (TL.)
İş Sayısı: 38
Toplam Ciro: 605.507.468,23 TL
Keşif/Bedel (x): -8,63%
En Büyük İş: 60.000.000,00 TL
ETKİNLİK
2025/644515 ihale kayıt nolu ve yaklaşık maliyeti **119.231.906,53 TL** olarak açıklanan
Aydın Adnan Menderes Üniversitesi Yapı İşl Tek Dai Bşk idaresinin çıktığı ihaleye üyesi olduğu iş ortaklığı teklif verdi.İlk belirlemelere göre elenmeleri muhtemel gözüküyor.
Haberi için BKZ Sayfa 64

● YILMAZ AYNAS+NURULLAH KAZANKAYA
Kazım Dirik M. Gediz Cad. Özkanlar Sağlık Sit. No: 20 / 709 Bornova İzmir
Tel: 0232 435 79 12 - 0232 435 79 13 + /
Faks: 0232 435 79 13
DEV. EDEN İŞL. (TL.)
İlk Tarih: 15.08.2024
Son Tarih: 10.06.2025
İş Sayısı: 4
Ciro: 33.737.923,00 TL
Keşif/Bedel (x): 8,86%
BİTİRDİĞİ İŞLER (TL.)
İlk Tarih: 11.03.2020
Son Tarih: 07.09.2020
İş Sayısı: 1
Ciro: 1.165.000,00 TL
Keşif/Bedel (x): -17,99%
TOPLAM (TL.)
İş Sayısı: 5
Toplam Ciro: 34.902.923,00 TL
Keşif/Bedel (x): 7,68%
En Büyük İş: 17.065.848,00 TL
ETKİNLİK
2025/644515 ihale kayıt nolu ve yaklaşık maliyeti **119.231.906,53 TL** olarak açıklanan
Aydın Adnan Menderes Üniversitesi Yapı İşl Tek Dai Bşk idaresinin çıktığı ihaleye teklif verdi. İlk belirlemelere göre elenmesi muhtemel gözüküyor.
Haberi için BKZ Sayfa 64

● YILMAZ POLAT
Yılmaz Polat Genel Müdür / Sahibi
Hafiziye Mah. Neva Sk. Kaya Ken No: 4 / 33 İpekyolu Van
Yönetim: Yılmaz Polat (Sahibi) (28.02.2024 11032 1054)
BİTİRDİĞİ İŞLER (TL.)
İlk Tarih: 29.03.2024
Son Tarih: 19.12.2024
İş Sayısı: 4
Ciro: 30.659.002,16 TL
Keşif/Bedel (x): -37,30%
TOPLAM (TL.)
İş Sayısı: 4
Toplam Ciro: 30.659.002,16 TL
Keşif/Bedel (x): -37,30%
En Büyük İş: 15.600.000,00 TL
ETKİNLİK
2025/655016 ihale kayıt nolu ve yaklaşık maliyeti **28.728.943,44 TL** olarak açıklanan
Van Büyükşehir Plan Proje Yatırım ve İnşaat Dai Bşk idaresinin çıktığı ihaleye teklif verdi. İlk belirlemelere göre elenmesi muhtemel gözüküyor.
Haberi için BKZ Sayfa 59

● YILYAPI GAYRİMENKUL İNŞAAT AŞ
Nevzat Düzağaç Genel Müdür - Şirket Ortağı
ErgenekonMah Atatürk Bul No:285/A Tarsus/Mersin
Tel: 444 30 67
https://yilyapi.com.tr/tr/
 # - 20.12.2023 - Adres Değişikliği: Yeni Adres; ErgenekonMah Atatürk Bul No:285/A Tarsus/Mersin. Eski Adres; Yeni Ömerli Mahallesi Atatürk Bulvarı No: 32A Tarsus Mersin. (20.12.2023 10983 71 ANONİM ŞİRKET (ADRES DEĞİŞİKLİĞİ))
Sermaye ve Ortaklık Yapısı:5 Milyon 727 Bin Tl (Bin Pay) (Mustafa Nevzat Düzağaç 510 Pay - Ahmet Can Yıldırım 490 Pay) (26.06.2023 10860 744)
Yönetim:Mustafa Nevzat Düzağaç (Şirket Müdürü) Aksi bir karar alınana kadar şirketi münferiden temsile yetkili. (08.06.2023 10848 32)# - TSN:10900 TARSUS
DEV. EDEN İŞL. (TL.)
İlk Tarih: 19.11.2024
Son Tarih: 15.10.2025
İş Sayısı: 1
Ciro: 114.994.933,00 TL
Keşif/Bedel (x): -6,84%
TOPLAM (TL.)
İş Sayısı: 1
Toplam Ciro: 114.994.933,00 TL
Keşif/Bedel (x): -6,84%
En Büyük İş: 114.994.933,00 TL
ETKİNLİK
2025/604003 ihale kayıt nolu ve yaklaşık maliyeti **1.766.611.675,04 TL** olarak açıklanan
TOKİ Toplu Konut İdare Bşk idaresinin çıktığı ihaleye üyesi olduğu iş ortaklığı teklif verdi.İlk belirlemelere göre elenmeleri muhtemel gözüküyor.
Haberi için BKZ Sayfa 63

● YUEMSA İNŞAAT NAKLİYE GIDA TEM LTD
Mehmet Salih Çelebi Müdürler Kurulu Başkanı
Bahçıvan Mah Zübeyde Hanım Cad No:42/3 İpekyolu/Van
Tel: 0541 650 35 65
Sermaye ve Ortaklık Yapısı : 500 bin TL. (2 bin pay) Mehmet Salih Çelebi 1000 pay, Sıddık Çelebi 1000 pay.
Yönetim: Mehmet Salih Çelebi (Müdürler Kurulu Başkan) aksi karar alınana kadar münferiden temsile yetkili. (16.03.2020 10037 684)
BİTİRDİĞİ İŞLER (TL.)
İlk Tarih: 07.06.2017
Son Tarih: 09.05.2025
İş Sayısı: 4
Ciro: 12.018.502,26 TL
Keşif/Bedel (x): -14,69%
TOPLAM (TL.)
İş Sayısı: 4
Toplam Ciro: 12.018.502,26 TL
Keşif/Bedel (x): -14,69%
En Büyük İş: 7.442.908,76 TL
ETKİNLİK
2025/655016 ihale kayıt nolu ve yaklaşık maliyeti **28.728.943,44 TL** olarak açıklanan
Van Büyükşehir Plan Proje Yatırım ve İnşaat Dai Bşk idaresinin çıktığı ihaleye teklif verdi. İlk belirlemelere göre elenmesi muhtemel gözüküyor.
Haberi için BKZ Sayfa 59

● YUNUS İNŞAAT SANAYİ ve TİCARET LTD
Murat Coşkun Şirket Ortağı - Yılmaz Coşkun Şirket Ortağı
Merdivenköy Mah Ressam Salih Ermez Cad No:5/2 Kadıköy/İstanbul
Tel: 0216 566 79 83 - 84
Faks: 0216 566 79 91
http://www.yunusotoinsaat.com
Sermaye ve Ortaklık Yapısı: Sermaye 1 milyon TL. Murat Coşkun 900 bin TL. Yılmaz Coşkun 100 bin TL.(05.06.2007 6823 444 - 445)
Yönetim: Yılmaz Coşkun (Şirket Müdürü), Murat Coşkun (Şirket Müdürü) aksi karar alınana kadar münferiden temsil ve İlzama yetkili. (28.09.2016 9164 831)
BİTİRDİĞİ İŞLER (TL.)
İlk Tarih: 13.09.2011
Son Tarih: 19.07.2024
İş Sayısı: 15
Ciro: 274.070.845,00 TL
Keşif/Bedel (x): -3,91%
TOPLAM (TL.)
İş Sayısı: 15
Toplam Ciro: 274.070.845,00 TL
Keşif/Bedel (x): -3,91%
En Büyük İş: 119.580.700,00 TL
ETKİNLİK
2025/644303 ihale kayıt nolu ve yaklaşık maliyeti **149.993.022,72 TL** olarak açıklanan
Tunceli İl Özel İdare idaresinin çıktığı ihaleye teklif verdi. İlk belirlemelere göre elenmesi muhtemel gözüküyor.
Haberi için BKZ Sayfa 66

● YUSED İNŞAAT SAN ve TİC AŞ
Sedat Şimşek Yönetim Kurulu Başkanı
Cevizlidere Mahallesi Mevlana Bulvarı No: 221/19 Çankaya/Ankara
Tel: 0312 219 73 05
Faks: 0312 219 73 06
https://www.yusedinsaat.com/
Sermaye ve Ortaklık Yapısı : Sermaye 6 milyon 500 bin TL. (6 bin 500 pay) Sedat Şimşek 6 bin 500 pay. (02.12.2020 10215 2)
Yönetim : Sedat Şimşek (Yönetim Kurulu Başkanı) 26.11.2023 tarihine kadar münferiden temsile yetkili. (02.12.2020 10215 2)
Unvan Değişikliği: Önceki Unvan; Fy Fer Yapı Mimarlık Mühendislik Maşavirlik Turizm Sanayi ve Ticaret Anonim Şirketi /// Son Unvan; Yused İnşaat Sanayi ve Ticaret Anonim Şirketi (12.01.2024 10999 985)
ETKİNLİK
2025/786152 ihale kayıt nolu ve yaklaşık maliyeti **1.274.248.211,34 TL** olarak açıklanan
TOKİ Toplu Konut İdare Bşk idaresinin çıktığı ihaleye teklif verdi. İlk belirlemelere göre elenmesi muhtemel gözüküyor.
Haberi için BKZ Sayfa 69

● YÜCELER KAYI İNŞAAT TAAHHÜT MADEN LTD
Muhammed Enes Yücel Genel Müdür - Sahibi
Sentepe Mahallesi İ. Melih Gökçek Caddesi No: 22 Bala Ankara
Tel: 0312 484 89 07
Sermaye ve Ortaklık Yapısı: Sermaye 120 bin TL. (100 pay) Muhammed Enes Yücel 100 pay.(Tek Pay Sahipli Limited Şirket) (26/01/2018 9503 221)
Yönetim: Muhammed Enes Yücel (Şirket Müdürü) 20 yıl süreyle münferiden temsil ve ilzama yetkili. (27/07/2016 9124 49)
BİTİRDİĞİ İŞLER (TL.)
İlk Tarih: 07.06.2018
Son Tarih: 10.10.2024
İş Sayısı: 4
Ciro: 5.358.091,00 TL
Keşif/Bedel (x): -20,76%
TOPLAM (TL.)
İş Sayısı: 4
Toplam Ciro: 5.358.091,00 TL
Keşif/Bedel (x): -20,76%
En Büyük İş: 2.475.500,00 TL
ETKİNLİK
2025/619581 ihale kayıt nolu ve yaklaşık maliyeti **41.949.871,86 TL** olarak açıklanan
TCDD Gn Md YHT Bölge Md Ankara idaresinin çıktığı ihaleye teklif verdi. İlk belirlemelere göre elenmesi muhtemel gözüküyor.
Haberi için BKZ Sayfa 61

● YÜKSEL İNŞAAT AŞ
Tayfun Sezgin Kayaş Yönetm Kurulu Başkanı & Semih Kayaş Yöntm Kurulu Başkan Vekili & Utku Tosun Yönetim Kurulu ÜyeSİ
Konutkent Mahallesi 3028 Cad. No:6/100 Çankaya - Ankara
Tel: 0 312 295 63 69 - 0312 284 25 45
Faks: 0312 286 17 37
http://www.yuksel.net
 # - 03.01.2025 - Adres Değişikliği: Yeni Adres; Konutkent Mah. 3028 Cadde No: 6 İçKapı No: 100 Çankaya Ankara. -/- Eski Adres; Beştepe Mah. Dumlupınar Bul No: 6/1 İçKapı No: 18 Yenimahalle Ankara)

 # - 16.08.2024 - Adres Değişikliği: Yeni Adres; Beştepe Mah. Dumlupınar Bul No: 6/1 İçKapı No: 18 Yenimahalle Ankara -/- Eski Adres; Kızılırmak Mah. Dumlupınar Bul No: 9A İçKapı No: 74 Çankaya - Ankara (16.08.2024 11145 954 ANONİM ŞİRKET (ADRES DEĞİŞİKLİĞİ))

 # - 14.08.2024 - # - Yönetim: TAYFUN SEZGİN KA YAŞ 9.8.2027 tarihine kadar Yönetim Kurulu Uyesi olarak ve 1 yıl için Yönetim Kurulu Başkanlığına seçildi. -/- SEMİH KA YAŞ 9.8.2027 tarihine kadar Yönetim Kurulu Üyesi ve 1 yıl için Yönetim Kurulu Baskan Vekilliğine seçildi. -/- UTKU TOSUN 9.8.2027 tarihine kadar Yönetim Kurulu Üyesi olarak seçildi. -/-

 # - Temsil: : TAYFUN SEZGİN KAYAŞ; 9.8.2027 tarihine kadar (YÖNETİM KURULU UYESI) Temsile Yetkili olarak seçildi.Yetki Şekli: (SEMİH KAYAŞ, UTKU TOSUN) 'den Herhangi Birisiyle Müstereken Temsile Yetkili. -/- SEMİH KAYAŞ; 9.8.2027 tarihine kadar (YÖNETİM KURULU UYESI) Temsile Yetkili olarak seçildi.Yetki Şekli: (TAYFUN SEZGİN KAYAŞ, UTKU TOSUN) 'den Herhangi Birisiyle Müstereken Temsile Yetkili. -/- UTKU TOSUN; 9.8.2027 tarihine kadar (YÖNETİM KURULU UYESI) Temsile Yetkili olarak seçildi.Yetki Şekli: (SEMİH KAYAŞ, TAYFUN SEZGİN KA YAŞ) 'den Herhangi Birisiyle Müstereken Temsile Yetkili.

 # - Yönetim & Temsil Yetkileri Sona Erenler: Daha önceden Yönetim Kurulu Başkanı görevi olan EMİN SAZAK'in önceki bu görevi sona erdi. -/- Daha önceden Yönetim Kurulu Başkan Vekili görevi olan YURDAL SERT'in önceki bu görevi sona erdi. -/- ARNT GÜVEN SAZAK'in önceki bu görevi sona erdi. Daha önceden (Yönetim Kurulu Üyesi) Temsile Yetkili görevi olan AYŞEGÜL SAZAK'in önceki bu görevi sona erdi. -/- Daha önceden (Yönetim Kurulu Üyesi & Genel Müdür) Temsile Yetkili görevi olan BULENT GÜNGÖR'in önceki bu görevi sona erdi. -/- Daha önceden (Yönetim Kurulu Üyesi) Temsile Yetkili görevi olan EMİN SAZAK'in önceki bu görevi sona erdi. -/- Daha önceden (Yönetim Kurulu Üyes_i) Temsile Yetkili görevi olan YURDAL SERT'in önceki bu görevi sona erdi. -/- Daha önceden (Merkez Muhasebe Müdürü) Temsile Yetkili görevi olan AKIN IŞIK' ın önceki bu görevi sona erdi. -/- Daha önceden (Genel Müdür Yardımcısı) Temsile Yetkili görevi ALP GÜRBÜZ SAZAK'in önceki bu görevi sona erdi. -/- Daha önceden (Genel Müdür Vekili) Temsile Yetkili görevi olan GÜLSÜN CANDAN AK'in önceki bu görevi sona erdi. -/- Daha önceden (Finansman Müdürü) Temsile Yetkili görevi olan KENAN ÇELİKSU'in önceki bu görevi sona erdi. (14.08.2024 11143 1268 ANONİM ŞİRKET (YÖNETİM - TEMSİL VE DİGER))

 # - 01.02.2024 - Adres Değişikliği: Yeni Adres; Kızılırmak Mah. Dumlupınar Bul No: 9A İçKapı No: 74 Çankaya - Ankara -/- Eski Adres; Beştepe Mah Söğütözü Caddesi No: 14/A-B 06560 Yenimahalle / Ankara (01.02.2024 11013 1021 ANONİM ŞİRKET (ADRES DEĞİŞİKLİĞİ))

 # - 21.12.2023 - Sermaye Arttırımı: Sermaye 31 milyar 500 milon TL. (Önceki Sermaye 300 milyon TL. (Hisse senetlerinin tamamı nama yazılı) (1.12.2023 10984 180 ANONİM ŞİRKET (SERMAYE ARTIRIMI))
 # - TSN: ANKARA 25160
##########
Sermaye ve Ortaklık Yapısı: Sermaye 300 milyon TL. (300 milyon pay) 238 milyon 500 bin TL. Yüksel Holding AŞ., 6 milyon 750 bin TL. Süleyman Servet Sazak, , 5 milyon 250 bin Emin Sazak, 4 milyon 650 bin TL. Mehmet Emin Sazak, 12 milyon TL. Yurdal Sert, 5 milyon 250 bin TL. Ayşe Bilgün Dereli, 3 milyon TL.
Abdurrahman Derya Sazak, 3 milyon TL. Ayşe Deniz Sazak, 750 bin TL. Suhandan Sazak, 1 milyon 650 bin TL. Arnt Güven Şazak, 1 milyon 650 bin Ayşe Öztan, 1 milyon 650 bin TL. Tülin Vatan, 12 milyon TL. Kaan Sert, 3 milyon 900 bin TL. Sazak Turizm ve Ticaret AŞ. (3 Ekim 2012 / 8166 - 671)

Yönetim: Emin Sazak (Yönetim Kurulu Başkanı), Yurdal Sert (Yönetim Kurulu Başkan Vekili) 19.8.2025 tarihine kadar münferiden temsile yetkili. (02.09.2022 10652 948)
BİTİRDİĞİ İŞLER (TL.)
İlk Tarih: 14.12.2012
Son Tarih: 28.04.2014
İş Sayısı: 1
Ciro: 84.310.000,00 TL
Keşif/Bedel (x): -0,72%
TOPLAM (TL.)
İş Sayısı: 1
Toplam Ciro: 84.310.000,00 TL
Keşif/Bedel (x): -0,72%
En Büyük İş: 84.310.000,00 TL
ETKİNLİK
2025/588239 ihale kayıt nolu ve yaklaşık maliyeti **2.335.840.999,64 TL** olarak açıklanan
Sanayi Teknoloji Bakanlığı Sanayi Böl Gn Md idaresinin çıktığı ihaleye üyesi olduğu ortak girişimteklif verdi. İlk belirlemelere göre idarenin ortak girişimden aşırı düşük teklif açıklamaları (ADTS) istemesi muhtemel gözüküyor.
Haberi için BKZ Sayfa 68

● YÜKSEL İNŞAAT+NUDA ENERJİ
Tayfun Sezgin Kayaş Yönetm Kurulu Başkanı & Semih Kayaş Yöntm Kurulu Başkan Vekili & Utku Tosun Yönetim Kurulu ÜyeSİ + Hüseyin Kısak Yönetim Kurulu Başkanı
Konutkent Mahallesi 3028 Cad. No:6/100 Çankaya - Ankara
Tel: 0 312 295 63 69 - 0312 284 25 45 + 0412 229 21 24
http://www.yuksel.net
ETKİNLİK
2025/588239 ihale kayıt nolu ve yaklaşık maliyeti **2.335.840.999,64 TL** olarak açıklanan
Sanayi Teknoloji Bakanlığı Sanayi Böl Gn Md idaresinin çıktığı ihaleye teklif verdi.İlk belirlemelere göre idarenin aşırı düşük teklif açıklamaları (ADTS) istemesi muhtemel gözüküyor.
Haberi için BKZ Sayfa 68

● ZAFER BEŞENK İNŞAAT MÜHENDİSİ
Zafer Beşenk Genel Müdür
Hafiziye Mah Cambazoğlu 2.Sk No:16/B/6 İpekyolu/Van
Tel: 0532 156 01 95
Yönetim: Zafer Beşenk (Sahibi) (20.01.2017 9246 746)
Adres Değişikliği Eski

Adres:Serefiye Mah. Hastane 2. Cad. Göksoy İş Merkezi Kat: 5 No: 25 İpekyolu/Van /// Son Adres:Hafiziye Mah Cambazoğlu 2.Sk No:16/B/6 İpekyolu/Van (22.11.2021 10456 80)
BİTİRDİĞİ İŞLER (TL.)
İlk Tarih: 26.09.2017
Son Tarih: 30.08.2023
İş Sayısı: 6
Ciro: 16.787.414,84 TL
Keşif/Bedel (x): -31,91%
TOPLAM (TL.)
İş Sayısı: 6
Toplam Ciro: 16.787.414,84 TL
Keşif/Bedel (x): -31,91%
En Büyük İş: 9.733.333,00 TL
ETKİNLİK
2025/668947 ihale kayıt nolu ve yaklaşık maliyeti **31.951.093,73 TL** olarak açıklanan
Kahramanmaraş Gençlik Spor İl Md idaresinin çıktığı ihaleye teklif verdi. İlk belirlemelere göre elenmesi muhtemel gözüküyor.
Haberi için BKZ Sayfa 66

● ZELL YAPI İNŞAAT LTD
Özgür Gündoğan Genel Müdür
Atatürk Mah. Prof. Dr. Şahin Albayrak Cad. Sevgi Apt. No: 9 / 6 Tunceli
Sermaye ve Ortaklık Yapısı: Sermaye 1 milyon TL. (100 pay) onur Gündoğan 51 pay, Özgür Gündoğan 49 pay. (Kuruluş & 05.04.2022 10552 843)
Yönetim: Özgür Gündoğan (Müdür) Aksi bir karar alınana kadar şirketi münferiden temsile yetkili. (Kuruluş & 05.04.2022 10552 843)
Unvan Değişikliği: Önceki Unvanlar; Özgür Çınar Yapı İnşaat Limited Şirketi. // Ral Yapı İnşaat Taahhüt ve İnşaat Malzemeleri Tic Ltd Şti Son Unvan; Zell Yapı İnşaat Limited Şirketi (12.12.2023 10977 1623) (11.10.2022 10679 1215)
BİTİRDİĞİ İŞLER (TL.)
İlk Tarih: 27.05.2024
Son Tarih: 25.06.2024
İş Sayısı: 1
Ciro: 3.950.000,00 TL
Keşif/Bedel (x): -6,19%
TOPLAM (TL.)
İş Sayısı: 1
Toplam Ciro: 3.950.000,00 TL
Keşif/Bedel (x): -6,19%
En Büyük İş: 3.950.000,00 TL
ETKİNLİK
2025/644303 ihale kayıt nolu ve yaklaşık maliyeti **149.993.022,72 TL** olarak açıklanan
Tunceli İl Özel İdare idaresinin çıktığı ihaleye üyesi olduğu ortak girişim teklif verdi. Ortak Girişim (OG) olarak verdikleri teklif ilk belirlemelere göre makul teklif olarak dikkat çekti ve ihaleyi kazanmaları muhtemel gözüküyor.
Haberi için BKZ Sayfa 66

● ZERKON BETON ve YAPI ELEMANLARI LTD
Mahmut Dağdeviren Genel Müdür - Sahibi
Yeni Mahalle 26203 Sk. No: 1 Merkez Adıyaman
Tel: 0416 214 73 48 - 0533 556 05 18
Faks. 0416 214 82 10
http://mdinsaat.com/
 # - 21.01.2025 - Adres Değişikliği: Yeni Adres; Yeni Mahalle 26203 Sk. No: 1 Merkez Adıyaman - Eski Adres; Turgut Reis Mah Filistin Cad No:9/5 Merkez/Adıyaman (21.01.2025 11254 672 LİMİTED ŞİRKET (ADRES DEGİŞİKLİGİ))

 # - 17.01.2024 - Sermaye ve Ortaklık Yapısı: Sermaye 150 milyon TL. (Bin pay) MAHMUT DAGDEVİREN bin pay. (Tek Pay Sahipli Limited Şirket)
 # - 17.01.2024 - Yönetim: MAHMUT DAGDEVİREN (Müdür) Aksi bir karar alınana kadar şirketi münferiden temsile yetkili. (17.01.2024 11002 1502 LİMİTED ŞİRKET (SERMAYE ARTIRIMI))
 # - TSN: ADIYAMAN 3143-ADIYAMAN
##########
Sermaye ve Ortaklık Yapısı: Sermaye 600 bin TL. (6 bin pay) 6 bin pay Mahmut Dağdeviren. (18/06/2018 9601 300 - 301)

Yönetim: Mahmut Dağdeviren (Sahibi/Şirket Müdürü) 20 yıl süreyle münferiden temsil ve ilzama yetkili. (13.02.2004 5986 111)
BİTİRDİĞİ İŞLER (TL.)
İlk Tarih: 26.09.2018
Son Tarih: 07.12.2024
İş Sayısı: 7
Ciro: 99.195.070,67 TL
Keşif/Bedel (x): -23,53%
TOPLAM (TL.)
İş Sayısı: 7
Toplam Ciro: 99.195.070,67 TL
Keşif/Bedel (x): -23,53%
En Büyük İş: 33.782.203,00 TL
ETKİNLİK
2025/797751 ihale kayıt nolu ve yaklaşık maliyeti **1.064.250.693,63 TL** olarak açıklanan
TC Sağlık Bakanlığı Sağlık Yatırımları Gn Md idaresinin çıktığı ihaleye teklif verdi. İlk belirlemelere göre makul teklif olarak dikkat çekti ve ihaleyi kazanması muhtemel gözüküyor.
Haberi için BKZ Sayfa 69

● ZEYDA İNŞAAT SANAYİ ve TİCARET LTD
Zeynep Küpeli Genel Müdür
Cumhuriyet Mahallesi Selimiye Cad Atılgan Sokak No: 6/A Sarıyer İstanbul
Tel: 0212 504 91 00
Sermaye ve Ortaklık Yapısı: Sermaye 20 bin TL. Zeynep Küpeli 20 bin TL. (Tek Sahipli Limited Şirket) (Hisse Devri & 23 Temmuz 2014 / 8618 - 565)
Yönetm: Zeynep Küpeli (Sahibi) (31 Aralık 2030 tarihine kadar münferit imzası ile şirketi temsile ve ilzama yetkili.) (23 Temmuz 2014 / 8618 - 565)
BİTİRDİĞİ İŞLER (TL.)
İlk Tarih: 18.03.2016
Son Tarih: 17.02.2025
İş Sayısı: 11
Ciro: 160.206.800,00 TL
Keşif/Bedel (x): -11,38%
TOPLAM (TL.)
İş Sayısı: 11
Toplam Ciro: 160.206.800,00 TL
Keşif/Bedel (x): -11,38%
En Büyük İş: 70.849.000,00 TL
ETKİNLİK
2025/659613 ihale kayıt nolu ve yaklaşık maliyeti **65.788.183,01 TL** olarak açıklanan
İstanbul Gençlik Spor İl Md idaresinin çıktığı ihaleye teklif verdi. İlk belirlemelere göre elenmesi muhtemel gözüküyor.
Haberi için BKZ Sayfa 65

Her gün Taahhüt Haber'de Müteahhit Firmaların Mali Dizini bölümü, bültenin son kısmında yer alır.. Mali Dizin'de okuyucuya sunmak istediğimiz , Taahhüt Haber'in aynı nüshasında , bir etkinliği bulunması hasebiyle adı geçen (İhale sonucu yayınlanmış, İhaleye teklif vermiş) Müteahhit Firmaların, adres, tel, vb iletişim bilgileri ile birlikte, şirket yetkilileri ve yetki unvanları yer almaktadır. Öte yandan ortak girişim veya iş ortaklıkları üyelerinin ayrı ayrı da aynı istihbaratını bu bölümde bulabilirsiniz. Bir başka deyişle iş ortaklıkları veya ortak girişim ortakları ayrı ayrı ve söz konusu iş ortaklığının ayrı bir tüzel kişilik kazanması nedeniyle bilgileri ayrı ayrı kayıt alır. (Bir başka deyişle bir iş ortaklığının kendi kaydını, ortaklığın üyelerinin ayrı ayrı kayıtlarını Mali Dizin'de bulabilirsiniz) Ayrıca bu kayıtlarda kayıt sahibi ile ilgili 2010 yılından bu yana tuttuğumuz veri tabanında bulunan bitirdiği ve devam eden işlerinin kümülatif toplamları, ve bu işleri içindeki en büyük taahhüdünün veya bitirdiği işin ihale bedeli yer almaktadır.