Günlük
Taahhüt Haber
14 Ağustos 2025 Perşembe
Sayı 3691
pdf & klasik & web
Türkiye'nin tek Günlük İhale Bülteni (Profesyoneller İçin)
Her gün yayınlanır. Türkiye Kamu Yatırımları İhaleleri İstihbaratı Bülteni - Ankara Merkez Tel: 0312 438 26 41 - Faks: 0312 438 26 42

YENİ A SERİSİNİ KEŞFEDİN
Dünyanızı değiştirmeye hazır

Daha fazla bilgi için QR kodunu okutarak
internet sitemizi ziyaret edebilirsiniz

İLETİŞİM HATTI
0850 55 00 444
hasel-hyundai-ce.com

HASEL | HYUNDAI CONSTRUCTION EQUIPMENT

Türkiye'nin Tek Günlük İhaleler Bülteni / pdf & klasik & web

İhtisası olan Türkiye Kamu Yatırımları sektöründeki gelişmeleri, ihaleleri, ihale sonuçlarını, teklifleri vb istihbaratı her gün yayınladığı bir bültenle duyuran Günlük Taahhüt Haber'in kurumsal internet sitesine hoş geldiniz.

TAAHHÜT HABER PDF'LER | GÜNCEL

TAAHHÜT HABER PDF'LER

2 Mayıs 2024 Perşembe tarih ve 3371 sayılı Taahhüt Haber aboneleri için yayınlandı

2 Mayıs 2024 Çarşamba tarih ve 3371 sayılı Taahhüt Haber / Günün Özeti

TAAHHÜT HABER PDF'LER

30 Nisan 2024 Salı tarih ve 3370 sayılı Taahhüt Haber Aboneleri için yayınlandı

30 Nisan 2024 Salı tarih ve 3370 sayılı Taahhüt Haber / Günün Özeti

TAAHHÜT HABER PDF'LER

29 Nisan 2024 Pazartesi tarih ve 3369 sayılı Taahhüt Haber aboneleri için yayınlandı

29 Nisan 2024 Pazartesi tarih ve 3369 sayılı Taahhüt Haber / Günün Özeti

TAAHHÜT HABER PDF'LER

26 Nisan 2024 Cuma tarih ve 3368 sayılı Taahhüt Haber aboneleri için yayınlandı

26 Nisan 2024 Cuma tarih ve 3368 sayılı Taahhüt Haber / Günün Özeti

TAAHHÜT HABER PDF'LER

25 Nisan 2024 Perşembe tarih ve 3367 sayılı Taahhüt Haber aboneleri için yayınlandı

25 Nisan 2024 Çarşamba tarih ve 3367 sayılı Taahhüt Haber / Günün Özeti

TAAHHÜT HABER PDF'LER

24 Nisan 2024 Çarşamba tarih ve 3366 sayılı Taahhüt Haber Aboneleri için yayınlandı

24 Nisan 2024 Salı tarih ve 3366 sayılı Taahhüt Haber / Günün Özeti

TAAHHÜT HABER PDF'LER

22 Nisan 2024 Pazartesi tarih ve 3365 sayılı Taahhüt Haber aboneleri için yayınlandı

22 Nisan 2024 Pazartesi tarih ve 3365 sayılı Taahhüt Haber / Günün Özeti

TAAHHÜT HABER PDF'LER

19 Nisan 2024 Cuma tarih ve 3364 sayılı Taahhüt Haber aboneleri için yayınlandı

19 Nisan 2024 Cuma tarih ve 3364 sayılı Taahhüt Haber / Günün Özeti

TAAHHÜT HABER PDF'LER

18 Nisan 2024 Perşembe tarih ve 3363 sayılı Taahhüt Haber aboneleri için yayınlandı

18 Nisan 2024 Perşembe tarih ve 3363 sayılı Taahhüt Haber / Günün Özeti

Taahhüt Haber 'lere netten de ulaşabilirsiniz

https://taahhuthaber.com

Günlük
Taahhüt Haber
14 Ağustos 2025 Perşembe
Sayı 3691
pdf & klasik & web
Türkiye'nin tek Günlük İhale Bülteni (Profesyoneller İçin)
Her gün yayınlanır. Türkiye Kamu Yatırımları İhaleleri İstihbaratı Bülteni - Ankara Merkez Tel: 0312 438 26 41

14 Ağustos 2025 Perşembe
Sayı 3691

İÇİNDEKİLER ***BKZ Sayfa 4-11***

- "HİDROMEK farklı ürün grupları ile NORDBAU 2025'te sektörle buluşacak" ***BKZ Sayfa 12*** *13 Ağustos 2025 Çarşamba günü Taahhüt Haber'de yer alan Eşik Değer Üstü* **(EDÜ)** (13a ilan) *ve* **EDYÜ** *(Eşik Değerin Yarısı Üstü ancak Eşik Değerin Altında) yapım ihale duyuruları, SBİS (Sözleşmeye Bağlanmış ihale Sonuçları) ve İhalelere verilen tekliflerin özeti için* ***BKZ Sayfa 12-18***

- 13 Ağustos 2025 Çarşamba günü Kamu İhale Kurumu (KİK) Yapım İhaleleri Bülteninde dolayısıyla EKAP'ta, tahmini yaklaşık maliyetleri toplamı, kabaca **6 milyar 300 milyon TL** *'yi geçen* **39** *adet yapım ihale duyurusu yayınlandı. Güne Bakış için* ***BKZ Sayfa 20-23*** (KİY 13 b1 ilanlar ve yaklaşık maliyeti 8.447.946,-TL'nin altında olan KİY 13b2 ilanlar hariç)

- 13 Ağustos 2025 Çarşamba günü, ***İller Bankası,*** **Arsuz (Hatay) Katı Atık Depolama Tesisi İnşaatı** *için yaklaşık maliyeti eşik değer üstünde yer alan Eşik Değer Üstü* (EDÜ) *bir başka deyişle 13a ilan bir ihale duyurusu yaptı.* ***BKZ Sayfa 28*** *Bu ve aynı gün Kamu İhale Kurumu Bülteninde dolayısıyla EKAP'ta yayınlanan diğer A, B, C, D ve E Grup ilanların 13a ilan* (EDÜ) *ve 13b3 ilan olanların dosya incelemelerini de kapsayan (****Ödenek durumu, makine ekipman listesi, teknik personel taahhütnamesi vb)*** *4743 sayılı KİK 13a, 13b3 ve 13b2 maddelerine göre ilan tipinden hareketle keşfi (Yaklaşık Maliyeti) büyüklüklerine göre ayrıştırılmış* (KİY 13 b1 ilanlar ve yaklaşık maliyeti 8.447.946,-TL'nin altında olan KİY 13b2 ilanlar hariç) *özetleri için* ***BKZ Sayfa 24-32***

- 13 Ağustos 2025 Çarşamba günü Kamu İhale Kurumu Yapım İhaleleri Bülteninde (KİK Bülteninde) dolayısıyla Elektronik Kamu Alım Platformunda (EKAP) yayınlanan ilanların (KİY 13 b1 ilanlar ve yaklaşık maliyeti 8.447.946,-TL'nin altında olan KİY 13b2 ilanlar hariç) *atıfları ayrıca aynı gün yayınlanan iptal ilanları için* ***BKZ Sayfa 33*** (KİY 13 b1 ilanlar ve yaklaşık maliyeti 8.447.946,-TL'nin altında olan KİY 13b2 ilanlar hariç)

- 13 Ağustos 2025 Çarşamba günü KİK Bülteninde dolayısıyla EKAP'ta yayınlanan yapım ihaleleri ilanlarının, Yatırım Bölgelerine Göre, Diploma Koşuluna Göre ve İstenen İş Deneyimi Yüzdesi Koşuluna göre ayrıştırılmış ihale duyuruları dizini için ***BKZ Sayfa 34-36*** *(Taahhüt Haber Yatırım Bölgeleri Dizini, Diploma Koşulu Dizini, Benzer İş Deneyimleri Yüzdeleri Dizini)* (KİY 13 b1 ilanlar ve yaklaşık maliyeti 8.447.946,-TL'nin altında olan KİY 13b2 ilanlar hariç)

- 13 Ağustos 2025 Çarşamba günü Kamu İhale Kurumu (KİK) Yapım İhaleleri Bülteninde, ***KGM'nin*** *Kamu İhale Yasası (KİY) 21-B maddesine göre pazarlık usulü ile ihale ettiğini bildirdiği,* **Antalya-Manavgat-Alanya Devlet Yolu km:35+000-131+200 Arası BSK Üstyapı Onarım İşi ile Cumalı ve Gedikli Köprülü Kavşakları ve Ulaş Parkı Heyelan Islahı Yapım** *sonuç ilanı yayınlandı. Yayınlanan sözleşme bilgilerine göre keşfi (Yaklaşık Maliyeti)* ***4 milyar 410 milyon 614 bin TL*** *olarak hesaplanan yatırımın inşaatını* ***3 milyar 866 milyon 914 bin TL*** *bedelle* **OYTAŞ ENERJİ** *taahhüt etti. Sözleşmesinin 28 Temmuz 2025 tarihinde imzalandığı yatırımın 2026 yılı Haziran ayında bitirilmesi hedefleniyor.* ***BKZ Sayfa 41*** *Bu ve KİK Yapım İhaleleri Bülteninde dolayısıyla EKAP'ta aynı gün KİY Madde 19 bendi ve KİY Madde 21-B bendi kapsamında yayınlanan ve yatırım hacimleri (ihale bedelleri) toplamı kabaca* ***10 milyar 94 milyon 870 bin TL****'yi geçen 48 adet* ***güncel*** *(SBİS) Sözleşmeye Bağlanmış İhale Sonucunun* (İhale bedelleri 2 milyon 500 bin TL altı olanlar hariç) *ve ihaleyi kazanan (sonuç ilanı yayınlanan) müteahhit firmaların tamamının iletişim bilgilerini ve son 14 yıl içinde kayıtlarımızda yer alan devam eden ve bitirdiği işlerin ait olduğu yılın fiyatlarıyla, ihale bedelleri toplamlarının ve indirim oranları aritmetik ortalamalarının yer aldığı* Müteahhit Firmalar Etkinlik ve Mali Dizin'e (İş Ortaklığı üyelerinin ayrı ayrı da olmak üzere) *atıfları da kapsayan detaylı tam listeleri için* ***BKZ Sayfa 38-48***

- 13 Ağustos 2025 Çarşamba günü ***TOKİ'nin*** *4734 sayılı Kamu İhale Yasasının (KİY) 19'uncu maddesine göre ilana çıktığı* **İstanbul İli Arnavutköy İlçesi Sazlıbosna Mevki 13. Bölge 1. Etap 928 Adet Konut, 6 Adet Dükkan, 1 Adet 6 Hekimli Aile Sağlık Merkezi ve 1 Adet 24 Derslikli İlkokul İnşaatları ile Altyapı ve Çevre Düzenlemesi İşi** *ihalesinde, firma tekliflerini aldı. Yaklaşık maliyeti* **2 milyar 599 milyon 294 bin TL** *olarak açıklanan ve 7 teklifin verildiği ihalede, makul ve en düşük teklif yaklaşık maliyete göre yüzde* ***24,68*** *tenzilat (Kırım) ve* **1 milyar 957 milyon 773 bin TL** *fiyatla* **AŞAN MÜHENDİSLİK'** *den geldi.* ***BKZ Sayfa 53*** *Bu ve aynı gün yine Kamu İhale Kurumu (KİK) Yapım İhaleleri Bülteninde, dolayısıyla EKAP'ta aynı gün KİY Madde 19 bendi kapsamında yayınlanan ve yatırım hacimleri (ihale bedelleri) toplamı kabaca* **5 milyar 140 milyon 393 bin TL'yi geçen 8 adet** *ihaleye verilen teklifleri, teklif veren firmaların indirim oranlarını ve son 14 yıl içinde kayıtlarımızda yer alan devam eden ve bitirdiği işlerin ait olduğu yılın fiyatlarıyla ihale bedelleri toplamlarının ve indirim oranları aritmetik ortalamalarının yer aldığı* (İş Ortaklığı veya Ortak Girişimi üyelerinin ayrı ayrı da olmak üzere) Müteahhit Firmalar Etkinlik ve Mali Dizin'e *atıfları da kapsayan detaylı tam listeleri için* ***BKZ Sayfa 50-54***

- 13 Ağustos 2025 Çarşamba günü, Kamu İhale Kurulu yaptığı toplantıda, ***Gençlik Spor Bakanlığı'nın*** *KİY Madde 19'a göre ilana çıktığı ve 17 Nisan 2024 Perşembe günü firma tekliflerini aldığı,* **Sakarya-Serdivan 1600 Kişilik Öğrenci Yurdu İnşaatı Yapım İşi** *ihalesine yönelik olarak* **TARLAK YAPI** *'ın yaptığı itirazen şikayet başvurusu hakkında bir* "Düzeltici işlem belirlenmesine" *kararı aldı.* ***BKZ Sayfa 57*** *Bu ve Kurulun aynı toplantıda karara bağladığı diğer yapım ihaleleri itirazen şikayetlerin tutanakları ve itirazen şikayette bulunan firmaların iletişim bilgilerini kapsayan detaylı tam listeleri için* ***BKZ Sayfa 55-58*** (KİY 13 b1 ilanlar ve yaklaşık maliyeti 6 milyon 500 bin TL'nin altında olan KİY 13b2 ilanlar hariç)

KISA KISA ..... 12 - 18
GÜNE BAKIŞ ..... 20 - 23

- **Sayfa 20** Günlük EKAP'ta Yayınlanan ihale sayısı, gruplara göre ihale sayısı, standart sapma hesabı ile bulunan tahmini yaklaşık maliyet hesabına göre EKAP'ta Yayınlanan ihalelerin toplam tahmini yaklaşık maliyetleri, ilan türlerine göre ihaleler vb istatistikler
- **Sayfa 21** Yayınlanan ihalelerin alfabetik olarak sıralanmış, ihalenin yayınlandığı sayfaya atıfta bulunan idarelere göre günlük ihale duyuruları listesi.
- **Sayfa 22** Yayınlanan ihalelerin keşif (Yaklaşık Maliyet) aralıklarına göre azalan (Büyükten Küçüğe) sıralanmış, ilanın özetinin yayınlandığı sayfaya atıfta bulunan tablo
- **Sayfa 23** Yayınlanan ihalelerin istenen teminat sürelerine göre azalan, (Büyükten Küçüğe) sıralanmış, sayfa no ile birlikte listesi

İLANLAR (4734/19-20-21 / Yapım) ..... 24 - 32

A GRUP ALT YAPI İŞLERİ İLANLAR (4734/19-20-21 / Yapım) ..... 24 - 28

13 Ağustos 2025 Tarihinde EKAP'ta Yayınlanan Yapım İhaleleri (AI Grup - Köprü ve Viyadük) 24

13 Ağustos 2025 Tarihinde EKAP'ta Yayınlanan Yapım İhaleleri (AI Grup – Köprü ve Viyadük) (KGM) 24

- **Sayfa 24** *2025/1213365* ***Karayolları 2 Bölge Md İzmir***
  (İzmir - Manisa) İl Sınırı - Akhisar - 14 Bölge Hududu Devlet Yolu Bitümlü Sıcak Karışım Onarımı Yapılması İşi yapım işi 4734 sayılı Kamu İhale Kanununun 19 uncu maddesine göre açık ihale usulü ile ihale edilecek olup, teklifler sadece elektronik ortamda EKAP üzerinden alınacaktır. (İhale yerli ve yabancı tüm isteklilere açık olup yerli istekliler lehine % 15 oranında fiyat avantajı uygulanacak.)(Ekonomik açıdan en avantajlı teklif fiyatla birlikte fiyat dışındaki unsurlar da dikkate alınarak belirlenecek.)

13 Ağustos 2025 Tarihinde EKAP'ta Yayınlanan Yapım İhaleleri (AI Grup – Köprü ve Viyadük) (BELEDİYE) 24

- **Sayfa 24** *2025/1182924* ***Trabzon Büyükşehir Yol Yapım Bakım Onarım Dai Bşk***
  Trabzon İli Maçka İlçesi Güzelyayla Mahallesi Beton Yol yapım işi 4734 sayılı Kamu İhale Kanununun 19 uncu maddesine göre açık ihale usulü ile ihale edilecek olup, teklifler sadece elektronik ortamda EKAP üzerinden alınacaktır.

13 Ağustos 2025 Tarihinde EKAP'ta Yayınlanan Yapım İhaleleri (AIII Grup - Boru İletim Hattı) ..... 24 - 25

13 Ağustos 2025 Tarihinde EKAP'ta Yayınlanan Yapım İhaleleri (AIII Grup – Boru İletim Hattı) (İLLER BANKASI) 24

- **Sayfa 24** *2025/1187742* ***İller Bankası Yat Koor Dai Bşk***
  Pazar (Rize) Belediyesi Hamidiye Mahallesi İçmesuyu Şebeke ve Terfi Hattı İnşaatı Yapım İşi yapım işi 4734 sayılı Kamu İhale Kanununun 19 uncu maddesine göre açık ihale usulü ile ihale edilecek olup, teklifler sadece elektronik ortamda EKAP üzerinden alınacaktır. (Ekonomik açıdan en avantajlı teklif fiyatla birlikte fiyat dışındaki unsurlar da dikkate alınarak belirlenecek.)

13 Ağustos 2025 Tarihinde EKAP'ta Yayınlanan Yapım İhaleleri (AIII Grup – Boru İletim Hattı) (BELEDİYE) 25

- **Sayfa 25** *2025/1229978* ***Sakarya Büyükşehir SASKI Gn Md***
  Geyve İlçesi Epçeler Mahallesi İnşaat ve Elektromekanik İmalatların Yapılması yapım işi 4734 sayılı Kamu İhale Kanununun 19 uncu maddesine göre açık ihale usulü ile ihale edilecek olup, teklifler sadece elektronik ortamda EKAP üzerinden alınacaktır.

13 Ağustos 2025 Tarihinde EKAP'ta Yayınlanan Yapım İhaleleri (AV Grup - Karayolu) ..... 25 - 27

13 Ağustos 2025 Tarihinde EKAP'ta Yayınlanan Yapım İhaleleri (AV Grup – Karayolu) (KGM) 25

- **Sayfa 25** *2025/1213067* ***Karayolları 11 Bölge Md Van***
  975-05 KK Nolu Van-Erciş Devlet Yolunda 4 Adet Hemzemin Kavşak (TOKİ Kavşağı, Yeni Sebze Hali ve Yeni Otogar Kavşağı, Okullar Bölgesi Kavşağı, Cezaevi Kavşağı) Yapılması Yapım İşi yapım işi 4734 sayılı Kamu İhale Kanununun 19 uncu maddesine göre açık ihale usulü ile ihale edilecek olup, teklifler sadece elektronik ortamda EKAP üzerinden alınacaktır. (Ekonomik açıdan en avantajlı teklif fiyatla birlikte fiyat dışındaki unsurlar da dikkate alınarak belirlenecek.)
- **Sayfa 25** *2025/1229053* ***Karayolları 2 Bölge Md İzmir***
  Karayolları 2 Bölge Müdürlüğü Sınırları Dahilindeki Yollarda Yaya Geçidi Yapılması İle Yaya Alt Geçitleri Bakım ve Onarımlarının yapılması İşi yapım işi 4734 sayılı Kamu İhale Kanununun 19 uncu maddesine göre açık ihale usulü ile ihale edilecek olup, teklifler sadece elektronik ortamda EKAP üzerinden alınacaktır. (Ekonomik açıdan en avantajlı teklif fiyatla birlikte fiyat dışındaki unsurlar da dikkate alınarak belirlenecek.)
- **Sayfa 25** *2025/1144027* ***Karayolları 3 Bölge Md Konya***
  Karayolları 3 (Konya) Bölge Müdürlüğü Sınırları Dahilinde BSK Kaplamalı Yollarda Üstyapıdaki Çatlakların Onarılması yapım işi 4734 sayılı Kamu İhale Kanununun 19 uncu maddesine göre açık ihale usulü ile ihale edilecek olup, teklifler sadece elektronik ortamda EKAP üzerinden alınacaktır.

13 Ağustos 2025 Tarihinde EKAP'ta Yayınlanan Yapım İhaleleri (AV Grup – Karayolu) (BELEDİYE) ..... 26 - 27

- **Sayfa 26** *2025/1217003* ***Sakarya Adapazarı Bld Fen İşl Md***
  Mahallemi Güzelleştiriyorum 12 Etap Yapım İşi yapım işi 4734 sayılı Kamu İhale Kanununun 19 uncu maddesine göre açık ihale usulü ile ihale edilecek olup, teklifler sadece elektronik ortamda EKAP üzerinden alınacaktır.
- **Sayfa 26** *2025/1113066* ***Bursa Karacabey Bld Mali Hiz Md***
  İlçemiz Sahil Şeridinde Yol - Kaldırım Çalışması Yaptırılması İşi yapım işi 4734 sayılı Kamu İhale Kanununun 19 uncu maddesine göre açık ihale usulü ile ihale edilecek olup, teklifler sadece elektronik ortamda EKAP üzerinden alınacaktır. (Ekonomik açıdan en avantajlı teklif fiyatla birlikte fiyat dışındaki unsurlar da dikkate alınarak belirlenecek.)
- **Sayfa 26** *2025/1224889* ***İstanbul Ümraniye Bld Fen İşl Md***
  Ümraniye Spor Köyü 1. Etap Proje Alanı 1. Kısım İksa ve Fore Kazık Yapım İşi yapım işi 4734 sayılı Kamu İhale Kanununun 19 uncu maddesine göre açık ihale usulü ile ihale edilecek olup, teklifler sadece elektronik ortamda EKAP üzerinden alınacaktır.
- **Sayfa 26** *2025/1227195* ***Ordu Gölköy Bld Dst Hiz Md***
  Gölköy İlçesi İmarlı Alanlarda Kazı, Dolgu Begonit ve Renkli Parke Kaplaması Yapılması İşi yapım işi 4734 sayılı Kamu İhale Kanununun 19 uncu maddesine göre açık ihale usulü ile ihale edilecek olup, teklifler sadece elektronik ortamda EKAP üzerinden alınacaktır.

- Sayfa 27 2025/1224354 Tekirdağ Büyükşehir Bld
  Muhtelif Cadde ve Sokaklarda Parke Taşı Bakım, Onarım yapım işi 4734 sayılı Kamu İhale Kanununun 19 uncu maddesine göre açık ihale usulü ile ihale edilecek olup, teklifler sadece elektronik ortamda EKAP üzerinden alınacaktır.
- Sayfa 27 2025/1131327 Bursa Karacabey Bld Mali Hiz Md
  Karacabey Belediyesi Sınırlarında Muhtelif Mahallelerin Cadde ve Sokaklarında İdare Malı Bitümlü Sıcak Karışım İle Asfalt Kaplama ve Yama Yapılması İşi yapım işi 4734 sayılı Kamu İhale Kanununun 19 uncu maddesine göre açık ihale usulü ile ihale edilecek olup, teklifler sadece elektronik ortamda EKAP üzerinden alınacaktır. (Ekonomik açıdan en avantajlı teklif fiyatla birlikte fiyat dışındaki unsurlar da dikkate alınarak belirlenecek.)
- Sayfa 27 2025/1133536 İstanbul Bağcılar Bld Ulaşım Hiz Md
  Bağcılar Geneli Bordür Tretuvar Tamiratı ve Tranşe Kaplama Yapılması İşi 2025 yapım işi 4734 sayılı Kamu İhale Kanununun 19 uncu maddesine göre açık ihale usulü ile ihale edilecek olup, teklifler sadece elektronik ortamda EKAP üzerinden alınacaktır.

13 Ağustos 2025 Tarihinde EKAP'ta Yayınlanan Yapım İhaleleri (AV Grup – Karayolu) (ÖZEL İDARE) 27
- Sayfa 27 2025/1228683 Afyonkarahisar İl Özel İdare Yol Ulaşım Hiz Md
  2025 Yılı Muhtelif Köy Yollarına Trafik Uyarı Levha Temini ve Yapımı yapım işi 4734 sayılı Kamu İhale Kanununun 19 uncu maddesine göre açık ihale usulü ile ihale edilecek olup, teklifler sadece elektronik ortamda EKAP üzerinden alınacaktır.

13 Ağustos 2025 Tarihinde EKAP'ta Yayınlanan Yapım İhaleleri (AIX Grup - Su Yapıları) ..... 27 - 28

13 Ağustos 2025 Tarihinde EKAP'ta Yayınlanan Yapım İhaleleri (AIX Grup – Su Yapıları) (DSİ) ..... 27 - 28
- Sayfa 27 2025/1205603 DSİ 17 Bölge Md Van
  Muş Bulanık Söğütlü Köyü yapım işi 4734 sayılı Kamu İhale Kanununun 19 uncu maddesine göre açık ihale usulü ile ihale edilecek olup, teklifler sadece elektronik ortamda EKAP üzerinden alınacaktır. (Ekonomik açıdan en avantajlı teklif fiyatla birlikte fiyat dışındaki unsurlar da dikkate alınarak belirlenecek.)
- Sayfa 27 2025/1195675 DSİ 17 Bölge Md Van
  Hakkari Merkez Hakkari Üniverisitesi Kampüs Deresi yapım işi 4734 sayılı Kamu İhale Kanununun 19 uncu maddesine göre açık ihale usulü ile ihale edilecek olup, teklifler sadece elektronik ortamda EKAP üzerinden alınacaktır. (Ekonomik açıdan en avantajlı teklif fiyatla birlikte fiyat dışındaki unsurlar da dikkate alınarak belirlenecek.)
- Sayfa 28 2025/1208147 DSI 17 Bölge Md Van
  Muş Merkez Arpayazı Köyü yapım işi 4734 sayılı Kamu İhale Kanununun 19 uncu maddesine göre açık ihale usulü ile ihale edilecek olup, teklifler sadece elektronik ortamda EKAP üzerinden alınacaktır. (Ekonomik açıdan en avantajlı teklif fiyatla birlikte fiyat dışındaki unsurlar da dikkate alınarak belirlenecek.)

13 Ağustos 2025 Tarihinde EKAP'ta Yayınlanan Yapım İhaleleri (AXVI Grup - End. Tes. İnş) 28

13 Ağustos 2025 Tarihinde EKAP'ta Yayınlanan Yapım İhaleleri (AXVI Grup –(End. Tes. İnş.) (İLLER BANKASI) 28
- Sayfa 28 2025/1199779 İller Bankası Yat Koor Dai Bşk
  Arsuz (Hatay) Katı Atık Depolama Tesisi İnşaatı Yapım İşi yapım işi 4734 sayılı Kamu İhale Kanununun 19 uncu maddesine göre açık ihale usulü ile ihale edilecek olup, teklifler sadece elektronik ortamda EKAP üzerinden alınacaktır. (Ekonomik açıdan en avantajlı teklif fiyatla birlikte fiyat dışındaki unsurlar da dikkate alınarak belirlenecek.)

13 Ağustos 2025 Tarihinde EKAP'ta Yayınlanan Yapım İhaleleri (AXVIII Grup - Saha İşleri) 28

13 Ağustos 2025 Tarihinde EKAP'ta Yayınlanan Yapım İhaleleri (AXVIII Grup – Saha İşleri) (BELEDİYE) 28
- Sayfa 28 2025/1152226 Sakarya Büyükşehir Park Bahçe Şb Md
  SBB Kaynarca Aziz Duran Parkı Yapım İşi yapım işi 4734 sayılı Kamu İhale Kanununun 19 uncu maddesine göre açık ihale usulü ile ihale edilecek olup, teklifler sadece elektronik ortamda EKAP üzerinden alınacaktır.

B GRUP ÜST YAPI (BİNA) İŞLERİ İLANLAR (4734/19-20-21 / Yapım) ..... 29 - 31

13 Ağustos 2025 Tarihinde EKAP'ta Yayınlanan Yapım İhaleleri (BIII Grup - Bina İşleri) ..... 29 - 31

13 Ağustos 2025 Tarihinde EKAP'ta Yayınlanan Yapım İhaleleri (BIII Grup) (ÜNİVERSİTE) 29
- Sayfa 29 2025/1227409 Adana Çukurova Üniversitesi Yapı İşl Tek Dai Bşk
  ÇÜ YADEM İle Muhtelif Yerlerde Tadilat ve Onarım İşi yapım işi 4734 sayılı Kamu İhale Kanununun 19 uncu maddesine göre açık ihale usulü ile ihale edilecek olup, teklifler sadece elektronik ortamda EKAP üzerinden alınacaktır.
- Sayfa 29 2025/1206758 Ankara Hacettepe Üniversitesi Yapı İşl Tek Dai Bşk
  Hacettepe Üniversitesi Beytepe Yerleşkesi Eğitim Yapıları 3'üncü Etap Tadilatı yapım işi 4734 sayılı Kamu İhale Kanununun 19 uncu maddesine göre açık ihale usulü ile ihale edilecek olup, teklifler sadece elektronik ortamda EKAP üzerinden alınacaktır.

13 Ağustos 2025 Tarihinde EKAP'ta Yayınlanan Yapım İhaleleri (BIII Grup) (ÇEVRE ŞEHİR BAKANLIĞI) 29
- Sayfa 29 2025/1199082 Çevre Şehircilik Yapı İşleri Gn Md Ankara
  Çevre Şehircilik ve İklim Değişikliği Bakanlığı Lojistik Merkez Binası Yapım İşi yapım işi 4734 sayılı Kamu İhale Kanununun 19 uncu maddesine göre açık ihale usulü ile ihale edilecek olup, teklifler sadece elektronik ortamda EKAP üzerinden alınacaktır.
- Sayfa 29 2025/1186749 Kayseri Rölöve Anıtlar Md
  Kahramanmaraş Afşin İlçe Halk Kütüphanesi Yapım İşi yapım işi 4734 sayılı Kamu İhale Kanununun 19 uncu maddesine göre açık ihale usulü ile ihale edilecek olup, teklifler sadece elektronik ortamda EKAP üzerinden alınacaktır.

13 Ağustos 2025 Tarihinde EKAP'ta Yayınlanan Yapım İhaleleri (BIII Grup) (MİLLİ EĞİTİM BAKANLIĞI) 29
- Sayfa 29 2025/1225624 Adana İl Milli Eğt Md
Adana İl Milli Eğitim Müdürlüğüne Bağlı 4 Adet Okul Binası Onarım İşi yapım işi 4734 sayılı Kamu İhale Kanununun 19 uncu maddesine göre açık ihale usulü ile ihale edilecek olup, teklifler sadece elektronik ortamda EKAP üzerinden alınacaktır. (Kısmi tekliflere açık ihale)

13 Ağustos 2025 Tarihinde EKAP'ta Yayınlanan Yapım İhaleleri (BIII Grup) (GENÇLİK SPOR BAKANLIĞI) 30
- Sayfa 30 2025/1212124 Sivas Gencik Spor İl Md
Merkez Kadıburhanettin Mahallesine Bir Adet Çok Amaçlı Spor Salonu Yapımı yapım işi 4734 sayılı Kamu İhale Kanununun 19 uncu maddesine göre açık ihale usulü ile ihale edilecek olup, teklifler sadece elektronik ortamda EKAP üzerinden alınacaktır.

13 Ağustos 2025 Tarihinde EKAP'ta Yayınlanan Yapım İhaleleri (BIII Grup) (ÖZEL İDARE) 30
- Sayfa 30 2025/1213827 Kütahya İl Özel İdare
Kütahya Merkez 30 Ağustos Ortaokulu Yapım İşi yapım işi 4734 sayılı Kamu İhale Kanununun 19 uncu maddesine göre açık ihale usulü ile ihale edilecek olup, teklifler sadece elektronik ortamda EKAP üzerinden alınacaktır.
- Sayfa 30 2025/1148328 Tunceli İl Özel İdare
Tunceli Mazgirt 8 Derslikli Mimar Sinan İlkokulu ve Ortaokulu Yapım İşi yapım işi 4734 sayılı Kamu İhale Kanununun 19 uncu maddesine göre açık ihale usulü ile ihale edilecek olup, teklifler sadece elektronik ortamda EKAP üzerinden alınacaktır.

13 Ağustos 2025 Tarihinde EKAP'ta Yayınlanan Yapım İhaleleri (BIII Grup) (BELEDİYE) .... 30 - 31
- Sayfa 30 2025/1240910 Tekirdağ Büyükşehir Bld
Tekirdağ İli, Çorlu İlçesi, Sebze ve Meyve Toptancı Hali yapım işi 4734 sayılı Kamu İhale Kanununun 19 uncu maddesine göre açık ihale usulü ile ihale edilecek olup, teklifler sadece elektronik ortamda EKAP üzerinden alınacaktır.
- Sayfa 31 2025/1225165 Antalya Elmalı Bld Fen İşl Md
Elmalı Belediyesi Hal Binası Blokları Yapım İşi yapım işi 4734 sayılı Kamu İhale Kanununun 19 uncu maddesine göre açık ihale usulü ile ihale edilecek olup, teklifler sadece elektronik ortamda EKAP üzerinden alınacaktır.
- Sayfa 31 2025/1238473 Erzurum Palandöken Bld Fen İşl Md
2 Adet 2 Katlı Mahalle Konağı Yapım İşi yapım işi 4734 sayılı Kamu İhale Kanununun 19 uncu maddesine göre açık ihale usulü ile ihale edilecek olup, teklifler sadece elektronik ortamda EKAP üzerinden alınacaktır.
- Sayfa 31 2025/1221837 İzmir Balçova Bld Dst Hiz Md
Balçova Belediyesi Hizmet Binası Onarım ve Tadilatı yapım işi 4734 sayılı Kamu İhale Kanununun 19 uncu maddesine göre açık ihale usulü ile ihale edilecek olup, teklifler sadece elektronik ortamda EKAP üzerinden alınacaktır.
- Sayfa 31 2025/1196391 Mersin Büyükşehir Mezarlıklar Dai Bşk
Erdemli Alata Mahallesi Gasilhane ve Şehitlik Yapım İşi yapım işi 4734 sayılı Kamu İhale Kanununun 19 uncu maddesine göre açık ihale usulü ile ihale edilecek olup, teklifler sadece elektronik ortamda EKAP üzerinden alınacaktır. (Kısmi tekliflere açık ihale)
- Sayfa 31 2025/1236828 Sakarya Adapazarı Bld Fen İşl Md
Adapazarı Belediyesi Sahipsiz Hayvanlar Geçici Bakım Evi Tadilat ve Yeni Bina Yapım İşi yapım işi 4734 sayılı Kamu İhale Kanununun 19 uncu maddesine göre açık ihale usulü ile ihale edilecek olup, teklifler sadece elektronik ortamda EKAP üzerinden alınacaktır.

13 Ağustos 2025 Tarihinde EKAP'ta Yayınlanan Yapım İhaleleri (BIII Grup) (DİĞER) 31
- Sayfa 31 2025/1237201 TÜBİTAK SAGE Ankara
TÜBİTAK SAGE Muhtelif Tadilatlar ve Çevre Düzenleme Yapım İşi yapım işi 4734 sayılı Kamu İhale Kanununun 19 uncu maddesine göre açık ihale usulü ile ihale edilecek olup, teklifler sadece elektronik ortamda EKAP üzerinden alınacaktır.

C GRUP SIHHİ TESİSAT ve MEKANİK TESİSAT İŞLERİ İLANLAR (4734/19-20-21 / Yapım) 32

13 Ağustos 2025 Tarihinde EKAP'ta Yayınlanan Yapım İhaleleri (CII Grup - Isıtma Soğutma İşleri) 32
- Sayfa 32 2025/1082415 İzmir Yüksek Teknoloji Enstitüsü Yapı İşl Tek Dai Bşk
İYTE Yabancı Diller İdari Bina ve A Blok Isıtma Soğutma Tesisatı İşi yapım işi 4734 sayılı Kamu İhale Kanununun 19 uncu maddesine göre açık ihale usulü ile ihale edilecek olup, teklifler sadece elektronik ortamda EKAP üzerinden alınacaktır.

13 Ağustos 2025 Tarihinde EKAP'ta Yayınlanan Yapım İhaleleri (CIV Grup - Gaz Tesisatı İşleri) 32
- Sayfa 32 2025/1212676 Gümüşhane İl Özel İdare
Doğal Gaz Dönüşümü yapım işi 4734 sayılı Kamu İhale Kanununun 19 uncu maddesine göre açık ihale usulü ile ihale edilecek olup, teklifler sadece elektronik ortamda EKAP üzerinden alınacaktır.
(Kısmi tekliflere açık ihale)

D GRUP ELEKTRİK İŞLERİ İLANLAR (4734/19-20-21 / Yapım) 32

13 Ağustos 2025 Tarihinde EKAP'ta Yayınlanan Yapım İhaleleri (DIII Grup - Elektrik Şebeke Tesis) 32
- Sayfa 32 2025/1245610 TMO İzmir Şb Md
TMO İzmir ve Bağlı İşyerleri YG Hücre Değişimi ve Trafo Köşkü Modernizasyonu yapım işi 4734 sayılı Kamu İhale Kanununun 19 uncu maddesine göre açık ihale usulü ile ihale edilecek olup, teklifler sadece elektronik ortamda EKAP üzerinden alınacaktır.

E GRUP ELEKTRONİK ve İLETİŞİM İŞLERİ İLANLAR (4734/19-20-21 / Yapım)....32

13 Ağustos 2025 Tarihinde EKAP'ta Yayınlanan Yapım İhaleleri (EI Grup - Trafik İzleme ve Yönetim) 32
- Sayfa 32 2025/1201551 Karayolları Gn Md Program İzleme Dai Bşk Ankara
Karayolları 8 Bl Md Yol Ağında Yazıhan Doğu KDİ ve Yazıhan Batı KDİ ile Karayolları 10 Bl Md Yol Ağında Çağlayan KDİ ve Hopa Deniz KDİ Olmak Üzere 4 Adet KDİ'de LSWIM, Plaka Tanıma Kamerası, Boyut Ölçüm ve Diğer Donanım Sistemlerinin Kurulması yapım işi 4734 sayılı Kamu İhale Kanununun 19 uncu maddesine göre açık ihale usulü ile ihale edilecek olup, teklifler sadece elektronik ortamda EKAP üzerinden alınacaktır. (Ekonomik açıdan en avantajlı teklif fiyatla birlikte fiyat dışındaki unsurlar da dikkate alınarak belirlenecek.)

ATIFLAR (4734/19-20-21 / Yapım) 33

13 Ağustos 2025 Tarihinde EKAP'ta Yayınlanan İlanlar (Benzer İşe Göre Atıflar).....33

İPTAL İLANLARI (4734/19-20-21 / Yapım) 33

13 Ağustos 2025 Tarihinde EKAP'ta Yayınlanan İhale İptal İlanları 33

DİZİN ((4734/19-20-21 / Yapım) Kapsamında *13 Ağustos 2025 Tarihinde EKAP'ta Yayınlanan* Yapım İhaleleri İlanları Dizini) 34 - 36

13 Ağustos 2025 Tarihinde EKAP'ta Yayınlanan İhalelerin Yatırım Bölgelere Dağılımı (TH Bölgeler Dizini).....34

13 Ağustos 2025 Tarihinde EKAP'ta Yayınlanan İhalelerin Diplomaya Göre Ayrımı (Diploma Dizini).....35

13 Ağustos 2025 Tarihinde EKAP'ta Yayınlanan İş Deneyimine Göre Ayrımı (Yüzdeler Dizini) 36

İHALE SONUÇLARI (4734/19-20-21 / Yapım).....38 - 48

A GRUP ALT YAPI İŞLERİ (4734/19-20-21 / Yapım) İHALE SONUÇLARI) ..... 38 - 42

13 Ağustos 2025 Tarihinde EKAP'ta Yayınlanan İhale Sonuçları (AI Grup - Köprü ve Viyadük) 38

13 Ağustos 2025 Tarihinde EKAP'ta Yayınlanan İhale Sonuçları (AI Grup – Köprü ve Viyadük) (TCDD).....38

- **Sayfa 38** 2025/911879 TCDD 3 Bölge Md İzmir
  Basmane Denizli Hattı km:142+850/143+355 Arasına Trapez Kanal ve Menfez Yapılması İşi
  Kamil Okan Taze Kot Mühendislik İnşaat Taahhüt

13 Ağustos 2025 Tarihinde EKAP'ta Yayınlanan İhale Sonuçları (AIV Grup - Su Kanal İşleri) 38

13 Ağustos 2025 Tarihinde EKAP'ta Yayınlanan İhale Sonuçları(AIV Grup – Su Kanal İşleri) (ÖZEL İDARE).....38

- **Sayfa 38** 2025/926512 Edirne İl Özel İdare Tarımsal Hiz Md
  Edirne İli, İpsala Kumdere Köyü Köy İçi Şebeke Hattı Yapım İşi
  Ahmet Erdem (Tekirdağ)

13 Ağustos 2025 Tarihinde EKAP'ta Yayınlanan İhale Sonuçları(AIV Grup – Su Kanal İşleri) (BELEDİYE).....38

- **Sayfa 38** *2025/748914* *Ankara Büyükşehir ASKİ Kanal Yatırım Dai Bşk*
  Ankara İli Muhtelif İlçelere Bağlı Kırsal Mahallelerde Atıksu Hattı ve Ön Arıtma (Foseptik) İnşaatı Yapım İşi
  Mustafa Renda + Sabahattin Aggöz Aggöz Mühendisilk İnşaat İş Ortaklığı
- **Sayfa 38** *2025/924445* *Sakarya Büyükşehir SASKİ Gn Md*
  Muhtelif Mahallerde Kısmi Kanalizasyon İnşaatı
  Sönmez İnşaat Nakliyat Taahhüt Ticaret Limited Şirketi

13 Ağustos 2025 Tarihinde EKAP'ta Yayınlanan İhale Sonuçları (AV Grup - Karayolu) ..... 39 - 40

13 Ağustos 2025 Tarihinde EKAP'ta Yayınlanan İhale Sonuçları (AV Grup – Karayolu) (BELEDİYE) ..... 39 - 40

- **Sayfa 39** *2025/803030* *Diyarbakır Büyükşehir Bld*
  Bismil, Çınar ve Silvan İlçe Sınırları Dahilinde Muhtelif Mahalle Yollarında Yol Yapım ve Bakım Onarım İşi
  Sühayol İnşaat Sanayi ve Ticaret Anonim Şirketi
- **Sayfa 39** *2025/849997* *Kahramanmaraş Büyükşehir Yol Yapım Bkm Onarım Dai Bşk*
  Andırın İlçesi Sıcak Asfalt
  Doruksa Petrol İnşaat Nakliye Yemekçilik Gıda Sanayi ve Ticaret Limited Şirketi
- **Sayfa 39** *2025/1031690* *Sakarya Erenler Bld Fen Işl Md*
  Erenler İlçesi Muhtelif Cadde ve Sokaklarda Kilitli Beton Parke Kaplama ve V Kanalı Yapılması Yapım İşi
  Badişan İnşaat Otomotiv Nakliye Tekstil Sanayi ve Ticaret Limited Şirketi
- **Sayfa 39** *2025/827924* *Antalya Büyükşehir Su Atıksu ASAT Gn Md*
  Antalya Merkez İlçelerinde İçme Suyu ve Kanalizasyon İmalatlarında Kullanılmak Üzere Parke, Bordür, Beton Temini ve İşçiliği Yapım İşi
  UNF Enerji İnşaat Sosyal Hizmetler Otomotiv Tarımcılık Medikal Turizm Nakliye Sanayi ve Ticaret Limited Şirketi + STR Mühendislik Mobilya İnşaat Ticaret ve Sanayi Limited Şirketi Ortak Girişimi
- **Sayfa 40** *2025/955163* *İzmir Çeşme Bld Fen Işl Md*
  İlçe Genelinde Köy Yollarının İyileştirilmesi ve Kaplama Yapılması
  Arslan Grup Petrol İnşaat Nakliyat Hayvancılık Tarım Sanayi Ticaret Limited Şirketi
- **Sayfa 40** *2025/899474* *Konya Akşehir Bld Fen İşl Md*
  Muhtelif Cadde ve Sokaklarda Sathi Kaplama Yapım İşi
  Önder Aslan Önder Mühendislik Yapı İnşaat

13 Ağustos 2025 Tarihinde EKAP'ta Yayınlanan İhale Sonuçları (AV Grup – Karayolu) (ORMAN SU BAKANLIĞI) 40

- **Sayfa 40** 2025/1012675 Muğla Orman İşlt Md
  Muğla Orman İşletme Müdürlüğü, Karabörtlen Orman İşletme Şefliği 019, 022-2, 023, 036, 36-1 Kod Nolu Orman Yolunda Yeni Yol
  BKV Asfalt İnşaat Taahhüt Bilişim Taşımacılık Temizlik ve Yemek Üretimi Hizmetleri San ve Tic Ltd Şti

13 Ağustos 2025 Tarihinde EKAP'ta Yayınlanan İhale Sonuçları (AVI Grup - Demiryolu İşleri).....40

13 Ağustos 2025 Tarihinde EKAP'ta Yayınlanan İhale Sonuçları (AVI Grup – Demiryolu) (TCDD) 40
- Sayfa 40 2025/916791 TCDD 3 Bölge Md İzmir
  Çamlık Ortaklar Arasında 6 Adet Menfezin Büyütülmesi
  Aydın Tanrverdi İnşaat Mühendislik

13 Ağustos 2025 Tarihinde EKAP'ta Yayınlanan İhale Sonuçları (AIX Grup - Su Yapıları).....40

13 Ağustos 2025 Tarihinde EKAP'ta Yayınlanan İhale Sonuçları (AIX Grup – Su Yapıları) (DSİ).....40
- Sayfa 40 2025/927202 DSİ 17 Bölge Md Van
  Muş Malazgirt Adalar Sulaması
  Enez Yapı İnşaat Hafriyat Nakliye Akaryakıt Sanayi ve Ticaret Limited Şirketi

13 Ağustos 2025 Tarihinde EKAP'ta Yayınlanan İhale Sonuçları (AXVIII Grup - Saha İşleri).....41

13 Ağustos 2025 Tarihinde EKAP'ta Yayınlanan İhale Sonuçları (AXVIII Grup – Saha İşleri) (GENÇLİK SPOR BAKANLIĞI).....41
- Sayfa 41 2025/929487 Sakarya Gençlik Spor İl Md
  Hendek Başpınar Mahallesine Sentetik Zeminli Futbol Sahası,İkili Soyunma Odası ve Tribün Yapım İşi
  Mevel Grup İnşaat Taahhüt Sanayi ve Ticaret Anonim Şirketi

13 Ağustos 2025 Tarihinde EKAP'ta Yayınlanan İhale Sonuçları (AXVIII Grup – Saha İşleri) (BELEDİYE).....41
- Sayfa 41 2025/799951 İstanbul Sultanbeyli Bld
  Çok Amaçlı Spor Sahaları, Futbol Okulu Tesisi ve Antrenman Sahası Yapılması
  Murat Uçar As Yapı
- Sayfa 41 2025/988335 Kayseri Melikgazi Bld
  2025 Yılında Küçükbürüngüz ve Subaşı Mahallesi Altyapı Kurumları Tarafından Bozulan Parke Yolların Tamiratının Yapılarak Muhtelif Sokakların Yenilenmesi İşi
  Murat Mürat

13 Ağustos 2025 Tarihinde EKAP'ta Yayınlanan İhale Sonuçları (A - PAZARLIK) ..... 41 - 42

13 Ağustos 2025 Tarihinde EKAP'ta Yayınlanan İhale Sonuçları (A - PAZARLIK) (KGM) ..... 41 - 42
- Sayfa 41 2025/1008767 Karayolları Gn Md Program İzleme Dai Bşk Ankara
  Antalya-Manavgat-Alanya Devlet Yolu km:35+000-131+200 Arası BSK Üstyapı Onarım İşi ile Cumalı ve Gedikli Köprülü Kavşakları ve Ulaş Parkı Heyelan Islahı Yapım
  Oytaş Enerji Üretim İnşaat Yol Yapı Taahhüt Madencilik Nakliyecilik Sanayi ve Ticaret Anonim Şirketi
- Sayfa 42 2025/694360 Karayolları 10 Bölge Md Trabzon
  Beşikdüzü-Vakfıkebir Devlet Yolu Ayr - Vakfıkebir Organize Sanayi İl Yolu km: 0+000 - 6+407,97 Arası Toprak İşleri, Sanat Yapıları ve Üstyapı (BSK) İşleri Yapılması (İkmal) İşi
  AKH Madencilik İnşaat Taahhüt Sanayi ve Ticaret Anonim Şirketi + Öztaşoğlu Hafriyat Nakliyat Taahhüt Sanayi ve Ticaret Ltd Şti İş Ortaklığı
- Sayfa 42 2025/626183 Karayolları 3 Bölge Md Konya
  Aksaray-Ortaköy-6 Bl Hd km: 0+000-46+320 Arası Eksik Kalan Toprak İşleri, Sanat Yapıları ve Üstyapı İşleri Yol Yapım İkmal İşi
  Heltaş İnşaat Taahhüt Sanayi ve Ticaret Limited Şirketi

13 Ağustos 2025 Tarihinde EKAP'ta Yayınlanan İhale Sonuçları (A - PAZARLIK) (BELEDİYE).....42
- Sayfa 42 2025/1001882 Hatay Büyükşehir Satın Alma Dai Bşk
  Reyhanlı İlçesi Yolcu Terminali ve Minibüs Garaj Kompleksi Yapım İşi
  Hatay İmar Sanayi Anonim Şirketi
- Sayfa 42 2025/1108175 Karabük Bld Fen İşl Md
  Açık Hava Sinema Tadilatı
  Hasan Yüksel Milemyum İnşaat Taahhüt
- Sayfa 42 2025/1103791 Bursa Büyükşehir BUSKİ Gn Md
  2025 Bursa İli Muhtelif İlçelerde İçme Suyu Sondaj Çalışmalarının Yapılması İşi
  Neojen Mühendislik İnşaat Sondaj Peyzaj Sanayi ve Ticaret Limited Şirketi

B GRUP ÜST YAPI (BİNA) İŞLERİ (4734/19-20-21 / Yapım) (İHALE SONUÇLARI) .....43 - 48

13 Ağustos 2025 Tarihinde EKAP'ta Yayınlanan İhale Sonuçları (BII Grup - Bina İşleri).....43

13 Ağustos 2025 Tarihinde EKAP'ta Yayınlanan İhale Sonuçları (BII Grup) (BELEDİYE).....43
- Sayfa 43 2025/610776 Adıyaman Kahta Bld Fen İşl Md
  Gençlik Merkezi Yapım İşi
  Kutlu Taahhüt İnşaat San ve Tic Anonim Şirketi

13 Ağustos 2025 Tarihinde EKAP'ta Yayınlanan İhale Sonuçları (BIII Grup - Bina İşleri).....43 - 47

13 Ağustos 2025 Tarihinde EKAP'ta Yayınlanan İhale Sonuçları (BIII Grup) (ÜNİVERSİTE).....43
- Sayfa 43 2025/644515 Aydın Adnan Menderes Üniversitesi Yapı İşl Tek Dai Bşk
  Hastane Ek Poliklinik ve Laboratuvar Binası İşi
  Palgüç Enerji İnşaat Taahhüt Anonim Şirketi + Al Mem Yapı Sanayi ve Ticaret Limited Şirketi İş Ortaklığı

- Sayfa 43 2025/878647 Gaziantep İslam Bilim Teknoloji Üniversitesi Yapı İşl Bşk
  2025 GİBTÜ Büyük Bakım Onarım İşi
  Yavuz Ede Kerimoğlu İnşaat
- Sayfa 43 2025/881668 Samsun Ondokuz Mayıs Üniversitesi Yapı İşl Tek Dai Bşk
  OMÜ 2025 Yılı Fakülteler Büyük Onarımı
  Tahir Mervani Keskin

13 Ağustos 2025 Tarihinde EKAP'ta Yayınlanan İhale Sonuçları (BIII Grup) (İÇİŞLERİ BAKANLIĞI (YİKOB)).....44
- Sayfa 44 2025/923653 Ankara Valiliği Yat İzl Koor Bşk
  Ankara İli Paket 12 Eğitim Yapıları (Gölbaşı Virancık Örencik Mahallesi 123842/2 Parsele 24 Derslikli İlkokul, Gölbaşı Virancık Örencik Mahallesi 123842/2 Parsele 24 Derslikli Ortaokul) İkmal İnşaatı Yapım İşi
  Hasan Hüsamettin İlter

13 Ağustos 2025 Tarihinde EKAP'ta Yayınlanan İhale Sonuçları (BIII Grup) (MİLLİ EĞİTİM BAKANLIĞI).....44
- Sayfa 44 2025/669351 İzmir İl Milli Eğt Md
  Menemen Fatma Koşay İlkokulu (24 Derslik) İnşaatı
  Yeşilyol Maden Nakliye İnşaat Tarım Sanayi ve Ticaret Anonim Şirketi
- Sayfa 44 2025/910243 Osmaniye İl Milli Eğt Md
  Osmaniye Merkez ve İlçeleri Doğalgaz Dönüşüm İşi
  Hacı Ali Kerse

13 Ağustos 2025 Tarihinde EKAP'ta Yayınlanan İhale Sonuçları (BIII Grup) (SAĞLIK BAKANLIĞI).....44
- Sayfa 44 2025/327786 TC Sağlık Bakanlığı Sağlık Yatırımları Gn Md
  SHİFA Projesi Kapsamında Elazığ İlinde Sağlık Merkezi Yapım İşi
  Ayhan İzci Mühendislik + Baran Kanat Ortak Girişimi

13 Ağustos 2025 Tarihinde EKAP'ta Yayınlanan İhale Sonuçları (BIII Grup) (GENÇLİK SPOR BAKANLIĞI) 45
- Sayfa 45 2025/435650 Tokat Gençlik Spor İl Md
  Tokat Kız Öğrenci Yurdu Güçlendirme İşi
  Doruklar İnşaat Taahhüt Taşımacılık Turizm Gıda İnşaat Malzemeleri Ticaret ve Sanayi Limited Şirketi + Abdulsamed Öztürk İş Ortaklığı
- Sayfa 45 2025/937504 Sakarya Gençlik Spor İl Md
  Akyazı Öğrenci Yurdunun Yangın Yönetmeliğine Göre Eksikliklerinin Giderilmesi İşi
  Alfa Mektes Mühendislik Proje Enerji Sanayi ve Ticaret Limited Şirketi
- Sayfa 45 2025/930159 Erzurum Gençlik Spor İl Md
  Eski Hizmet Binasının Öğrenci Yurduna Dönüştürülmesi Amacıyla Güçlendirme ve Bakım-Onarım Yapılması
  Demirciler İnşaat Taahhüt Turizm Sanayi ve Ticaret Anonim Şirketi

13 Ağustos 2025 Tarihinde EKAP'ta Yayınlanan İhale Sonuçları (BIII Grup) (TCDD).....45
- Sayfa 45 2025/807454 TCDD 4 Bölge Md Sivas
  Palandöken Gar Şefliği Binasının Tadilatının Yapılarak Geçici 9 Bölge Müdürlüğü İdari Binasına Dönüştürülmesi İşi
  .Rabaş İnşaat Sanayi ve Ticaret Limited Şirketi

13 Ağustos 2025 Tarihinde EKAP'ta Yayınlanan İhale Sonuçları (BIII Grup) (ULAŞTIRMA / ALTYAPI(DLH) - DHMİ).....45
- Sayfa 45 2025/873670 DHMİ Isparta Süleyman Demirel Havalimanı Md
  DHMİ Isparta Süleyman Demirel Havalimanı Müdürlüğü Garaj, Kuvvet Santrali, Güvenlik, Meteoroloji, Eski Arff, Kule Binaları Islak Hacim Mahallerinin Bakım Onarım İşi
  Yılmaz Turan YT Mühendislik İnşaat

13 Ağustos 2025 Tarihinde EKAP'ta Yayınlanan İhale Sonuçları (BIII Grup) (TEİAŞ/EÜAŞ/EİE(YEGM)).....46
- Sayfa 46 2025/970753 TEİAŞ 15 Bölge Md Erzurum
  Muhtelif Transformatör Merkezlerinde Çelik İşleri ve Yangın Kapıları Yapılması İşi
  Okan Sezer SZR Dizayn Mühendislik Proje Tasarım ve Danışmanlık Hizmetleri

13 Ağustos 2025 Tarihinde EKAP'ta Yayınlanan İhale Sonuçları (BIII Grup) (BELEDİYE).....46
- Sayfa 46 2025/747289 Kocaeli Büyükşehir KENT KONUT AŞ
  Kent Konut Kartepe Evleri İnşaatı
  Vians Proje Mühendislik İnş Tic Ltd Şti (Önceki: Hezen İnşaat Tic ve San Ltd Şti) + Gündoğuran İnşaat Harfiyat Sanayi ve Ticaret Limited Şirketi İş Ortaklığı
- Sayfa 46 2025/940341 Bolu Bld Fen İşl Md
  Bolu İli Mudurnu İlçesi Seyrancık Mahallesi Çok Amaçlı Rekreasyon Alanı
  Çavuşoğlu Grup İnşaat Taşımacılık Temizlik Medya Madencilik Yakıt Orman Ürünleri İthalat İhracat Sanayi ve Ticaret Limited Şirketi
- Sayfa 46 2025/983715 Malatya Büyükşehir MASKİ Dst Hiz Satınalma Şb Md
  MASKİ Hizmet Binası Çatı Onarım İşi
  İbrahim Şerefhanlı Mia Mühendislik
- Sayfa 46 2025/890234 Kocaeli Gebze Bld Etüd Proje Md
  Eskihisar Sosyal Tesis
  Marmara Restorasyon Anonim Şirketi

13 Ağustos 2025 Tarihinde EKAP'ta Yayınlanan İhale Sonuçları (BIII Grup) (DİĞER).....47
- Sayfa 47 2025/484215 Iğdır İl Gıda Tarım Hayvancılık Md
  Sıvatların İmalatı ile Yerine Nakliye, Montaj İşi ve Hayvan Barınağı (Gölgelik) Yapım İşi
  İbrahim Aydın

13 Ağustos 2025 Tarihinde EKAP'ta Yayınlanan İhale Sonuçları (B - PAZARLIK Grup - Bina İşleri) .....47 - 48

13 Ağustos 2025 Tarihinde EKAP'ta Yayınlanan İhale Sonuçları (B - PAZARLIK) (MİLLİ EĞİTİM BAKANLIĞI) ..... 47 - 48
- Sayfa 47 2025/1082522 Adıyaman İl Milli Eğt Md
  Adıyaman Besni İlçesi 8 Derslikli Şambayat Ortaokulu Yapım İşi
  SCK Yol Yapı İnşaat Madencilik Sanayi ve Ticaret Anonim Şirketi

- Sayfa 47 2025/1058670 Adıyaman İl Milli Eğt Md
  Adıyaman Merkez İlçesi Siteler Mahallesi 24 Derslikli İlkokul Yapım İşi
  Demirkan Nakliyat İnşaat Yapı Malzemeleri Sanayi Ve Ticaret Anonim Şirketi
- Sayfa 47 2025/1059317 Adıyaman İl Milli Eğt Md
  Adıyaman Kahta İlçesi 24 Derslikli Çobanlı İlkokul Yapım İşi
  Makiş Yapı Sanayi ve Ticaret Anonim Şirketi
- Sayfa 48 2025/1060269 Adıyaman İl Milli Eğt Md
  Adıyaman Merkez İlçesinde Fuat Sezgin ve Mevlana Ortaokulunun Güçlendirme ve Bakım Onarım İşi
  Serhat Müteahhitlik İnşaat Danışmanlık Mühendislik Nakliye Sanayi ve Ticaret Limited Şirketi

13 Ağustos 2025 Tarihinde EKAP'ta Yayınlanan İhale Sonuçları (B - PAZARLIK) (GENÇLİK SPOR BAKANLIĞI) 48
- Sayfa 48 2025/1107551 Ankara Gençlik Spor İl Md
  Beşevler Öğrenci Yurdu Güçlendirme ve Bakım Onarım Yapım İşi
  Rasim İnanç

13 Ağustos 2025 Tarihinde EKAP'ta Yayınlanan İhale Sonuçları (B - PAZARLIK) (BELEDİYE) 48
- Sayfa 48 2025/1092294 Konya Selçuklu Bld Tesisler Md
  Selçuklu Belediyesi Sporcu Yetiştirme Antrenman Sahası Yapım İşi
  Selçuklu Toplu Konut Gayrimenkul Yatırım Limited Şirketi(Eski unvan:Mustafa Turan Selçuk İnşaat Taahhüt Mühendislik Ticaret Limited Şirketi)

D GRUP ELEKTRİK İŞLERİ (4734/19-20-21 / Yapım) (İHALE SONUÇLARI) 48

13 Ağustos 2025 Tarihinde EKAP'ta Yayınlanan İhale Sonuçları (DIII Grup - Elektrik Şebeke Tesis) 48
- Sayfa 48 2025/954419 Erzurum Büyükşehir Yapı Kontrol Md
  Erzurum Büyükşehir Belediyesine Ait Kompanzasyon Panoları Bakım Onarım ve Yapımı
  Demeraj Mühendislik Elektrik Malzemeleri Elektronik Sistemleri Bilgisayar Danışmanlık Sanayi Ticaret Limited Şirketi

TEKLİFLER (4734/19-20-21 / Yapım) ..... 50 - 54

A GRUP ALT YAPI İŞLERİ (4734/19-20-21 / Yapım) (TEKLİFLER) ..... 50 - 52

13 Ağustos 2025 Tarihinde Alınan Teklifler (AIII Grup - Boru İletim Hattı) 50

13 Ağustos 2025 Tarihinde Alınan Teklifler (AIII Grup – Boru İletim Hattı) (DSİ) 50
- Sayfa 50 2025/962487 DSİ 5 Bölge Md Ankara
  Çorum Yenihayat ve Hatap Barajları Su Alma Yapıları yapım işi 4734 sayılı Kamu İhale Kanununun 19 uncu maddesine göre açık ihale usulü ile ihale edilecek olup, teklifler sadece elektronik ortamda EKAP üzerinden alındı.)

13 Ağustos 2025 Tarihinde Alınan Teklifler (AV Grup - Karayolu) 50

13 Ağustos 2025 Tarihinde Alınan Teklifler (AV Grup – Karayolu) (BELEDİYE) 50
- Sayfa 50 2025/1040069 Hakkari Yüksekova Bld Fen İşl Md
  Muhtelif Mahallelerde BSK Asfalt Yapım İşi yapım işi 4734 sayılı Kamu İhale Kanununun 19 uncu maddesine göre açık ihale usulü ile ihale edilecek olup, teklifler sadece elektronik ortamda EKAP üzerinden alındı.)

13 Ağustos 2025 Tarihinde Alınan Teklifler (AVI Grup - Demiryolu İşleri) 51

13 Ağustos 2025 Tarihinde Alınan Teklifler (AVI Grup – Demiryolu) (TCDD) 51
- Sayfa 51 2025/1013345 TCDD 4 Bölge Md Sivas
  Yeniçubuk-Kalın ve Hanlı-Bostankaya İstasyonları Arası Muhtelif Kilometrelerdeki Köprülerde Tersip Bendi, Radye Temel, Otokorkuluk ve Uyarı Levhası Yapılması İşi yapım işi 4734 sayılı Kamu İhale Kanununun 19 uncu maddesine göre açık ihale usulü ile ihale edilecek olup, teklifler sadece elektronik ortamda EKAP üzerinden alındı.) (Ekonomik açıdan en avantajlı teklif fiyatla birlikte fiyat dışındaki unsurlar da dikkate alınarak belirlenecek.)

13 Ağustos 2025 Tarihinde Alınan Teklifler (AXVIII Grup - Saha İşleri) 51

13 Ağustos 2025 Tarihinde Alınan Teklifler (AXVIII Grup – Saha İşleri) (ORMAN SU BAKANLIĞI) 51
- Sayfa 51 2025/1088825 Orman Su İşleri IX Bölge Md Ankara
  Bolu Gölcük Tabiat Parkı Otopark 1-2-3 Yapımı yapım işi 4734 sayılı Kamu İhale Kanununun 19 uncu maddesine göre açık ihale usulü ile ihale edilecek olup, teklifler sadece elektronik ortamda EKAP üzerinden alındı.)

13 Ağustos 2025 Tarihinde Alınan Teklifler (YİBİGT_2.7) 52

13 Ağustos 2025 Tarihinde Alınan Teklifler (YİBİGT_2.7) (BELEDİYE) 52
- Sayfa 52 2025/1041615 İzmir Büyükşehir İZSU Gn Md
  İzmir İli İşletmeler 1. Bölge Menemen, Foça, Aliağa, Bergama, Dikili ve Kınık İlçelerindeki Muhtelif Mahallelerde 15 Adet Su Sondaj Kuyusu İnşaatı yapım işi 4734 sayılı Kamu İhale Kanununun 19 uncu maddesine göre açık ihale usulü ile ihale edilecek olup, teklifler sadece elektronik ortamda EKAP üzerinden alındı.)

B GRUP ÜST YAPI (BİNA) İŞLERİ (TEKLİFLER) *(4734 / 19 - 20 - 21- Yapım)* ..... 53 - 54

13 Ağustos 2025 Tarihinde Alınan Teklifler (BII Grup - Bina İşleri)..... *53*

13 Ağustos 2025 Tarihinde Alınan Teklifler (BII Grup) (TOKİ) *53*

- **Sayfa 53** ***2025/886321 TOKİ Toplu Konut İdare Bşk***
  Antalya İli Konyaaltı İlçesi Çakırlar Mahallesi 1. Etap 572 Adet Konut ve 1 Adet 24 Derslikli Ortaokul İnşaatları ile Altyapı ve Çevre Düzenlemesi İşi yapım işi 4734 sayılı Kamu İhale Kanununun 19 uncu maddesine göre açık ihale usulü ile ihale edilecek olup, teklifler sadece elektronik ortamda EKAP üzerinden alındı.) (İhale yerli ve yabancı tüm isteklilere açık olup yerli istekliler lehine % 15 oranında fiyat avantajı uygulanacak.)
- **Sayfa 53** ***2025/1017971 TOKİ Toplu Konut İdare Bşk***
  İstanbul İli Arnavutköy İlçesi Sazlıbosna Mevki 13. Bölge 1. Etap 928 Adet Konut, 6 Adet Dükkan, 1 Adet 6 Hekimli Aile Sağlık Merkezi ve 1 Adet 24 Derslikli İlkokul İnşaatları ile Altyapı ve Çevre Düzenlemesi İşi yapım işi 4734 sayılı Kamu İhale Kanununun 19 uncu maddesine göre açık ihale usulü ile ihale edilecek olup, teklifler sadece elektronik ortamda EKAP üzerinden alındı.) (İhale yerli ve yabancı tüm isteklilere açık olup yerli istekliler lehine % 15 oranında fiyat avantajı uygulanacak.)

13 Ağustos 2025 Tarihinde Alınan Teklifler (BIII Grup - Bina İşleri)..... *54*

13 Ağustos 2025 Tarihinde Alınan Teklifler (BIII Grup) (ÇEVRE ŞEHİR BAKANLIĞI)..... *54*

- **Sayfa 54** ***2025/995476 Kırşehir Çevre Şehircilik İl Md***
  Kırşehir Çevre, Şehircilik ve İklim Değişikliği İl Müdürlüğü Yeni Hizmet Binası Yapım İşi yapım işi 4734 sayılı Kamu İhale Kanununun 19 uncu maddesine göre açık ihale usulü ile ihale edilecek olup, teklifler sadece elektronik ortamda EKAP üzerinden alındı.)

İTİRAZEN ŞİKAYET TUTANAKLARI (4734/19-20-21 / Yapım) ..... 55 - 58

13 Ağustos 2025 Tarihinde Karara Bağlanan İtirazen Şikayet Başvuruları Tutanakları (A Grup) ..... *55 - 56*

13 Ağustos 2025 Tarihinde Karara Bağlanan İtirazen Şikayet Başvuruları Tutanakları (B Grup) ..... *56 - 57*

13 Ağustos 2025 Tarihinde Karara Bağlanan İtirazen Şikayet Başvuruları Tutanakları (C-D-E Grup) ..... *57 - 58*

MÜTEAHHİT ETKİNLİK ve MALİ DİZİNİ / *Müteahhitler (İş Ortağı ve Ortak Girişim Üyeleri Dahil)* ..... 59 - 73

REKLAMLAR

HASEL HYUNDAI*..... *Ön Kapak

Günlük Taahhüt Haber internet sitesi tanıtım*..... *Ön Kapak İçi

AÇIKLAMALAR / HATIRLATMALAR

Taahhüt Haber *İhale Duyuruları Haberleri* Sunuş Kıstasları 19

Taahhüt Haber *(SBIS) Sözleşmeye Bağlanmış İhale Sonuçları Haberleri* Sunuş Kıstasları 37

Taahhüt Haber *İhalelere Verilen Teklifler Haberleri* Sunuş Kıstasları 49

Yapım İşlerinde İş Deneyiminde Değerlendirilecek Benzer İşler Tebliği (*11.6.2021 / 27961 Resmi Gazete*) 74

Günlük **Taahhüt Haber** Kamu Yatırımları İhaleleri Bülteni ***Her Gün Yayınlanır, İhtisası Kamu Yatırımları İstihbaratı Bülteni*** Sahibi ve Yazı İşleri Müdürü ***Teoman ERSÖZ*** Gn. Yayın Yön. ***İsmet AKKOÇ*** Müessese Genel Müdürü ***Halil C. TÜRKOĞUL*** Telefon: 0312 438 26 42 14 Ağustos 2025 Perşembe / Sayı 3691

https://taahhuthaber.com

HİDROMEK farklı ürün grupları ile NORDBAU 2025'te sektörle buluşacak

İş makinesi sektörünü her sene Almanya'da bir araya getiren NordBau Fuarı'na sayılı günler kaldı. HİDROMEK, 10-14 Eylül tarihlerinde Neumünster kentinde düzenlenecek olan NordBau 2025'te bu sene de yerini almak için hazırlıklarında sona yaklaştı.

Her sene 700'den fazla katılımcıyı ve 50.000'den fazla ziyaretçiyi ağırlayan NordBau, 1956 yılından bu yana Kuzey Avrupa ve Baltık Bölgesi'nin iş makineleri alanındaki en önemli fuarı olarak dikkat çekiyor. HİDROMEK de en önemli ihracat pazarlarından biri olan Almanya'da gerçekleşecek olan bu fuarda sergileyeceği 11 farklı modeliyle iş makinesi sektörüyle buluşmaya hazırlanıyor. Holstenhallen Neumünster'de gerçekleşecek olan bu fuarda HİDROMEK, N241 numaralı standında ziyaretçilerini ağırlayacak.

HİDROMEK, NordBau 2025 Fuarı'nda HMK 62 T ve HMK 62 SS mini kazıcı yükleyici modellerini, HMK 102 B Alpha kazıcı yükleyicisini, HMK 140 LC, HMK 145 LC SR, HMK 210 LC, HMK 230 LC, HMK 310 NLC ve HMK 360 NLC paletli ekskavatör modellerini, HMK 150 WR lastikli ekskavatörünü ve HMK 635 WL lastikli yükleyici modelini sergilemeye hazırlanıyor. Farklı ürün gruplarından çeşitli kullanım alanına sahip ve değişen tonajlarda makinelerini sergileyecek olan HİDROMEK, geniş kapsamlı ürün hattının bir yansımasını Avrupa pazarında sergiliyor olacak.

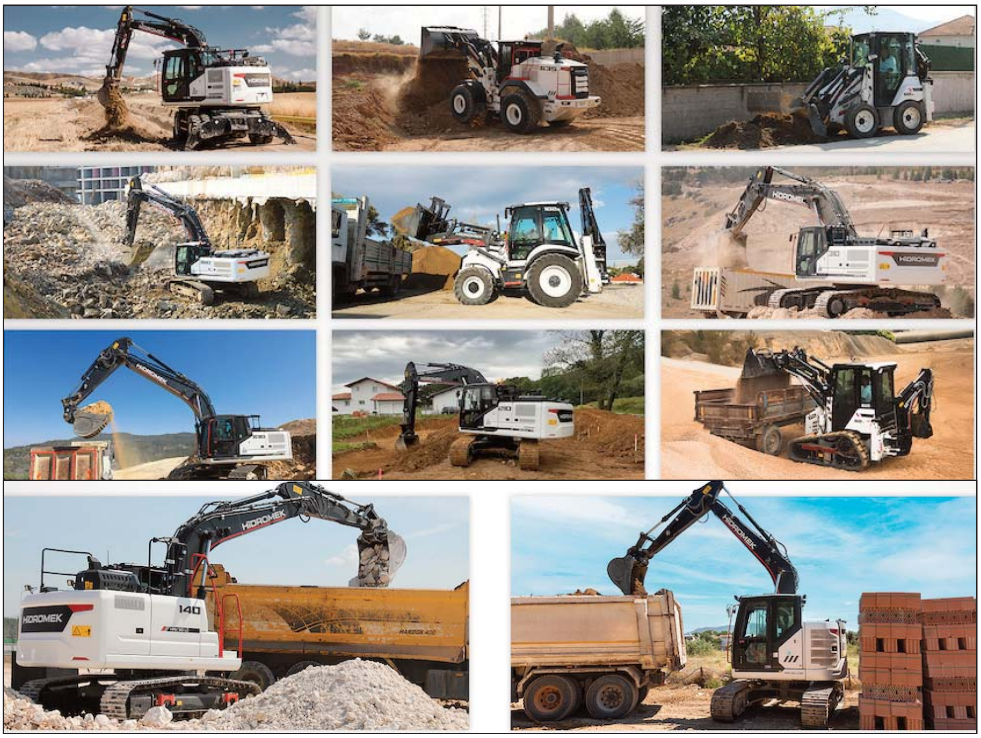

HİDROMEK 130'DAN FAZLA ÜLKEDE!

200'ü aşan yetkili bayisiyle ihracat faaliyetlerini sürdüren HİDROMEK, alışılagelmiş standardını müşterisine en iyi şekilde yansıtacak bayilerle çalışıyor. Bulunduğu pazarların ihtiyaçlarına göre ürün çeşitliliğini ve teknolojik donanımlarını geliştiren firma, yalnızca yurt içinde değil, yurt dışında da ARGE çalışmalarından satış sonrasına kadar her aşamada müşterisini odak noktasına alıyor. HİDROMEK'in Ankara, İzmir ve Tayland'da yer alan toplam yedi üretim tesisinde üretilen iş makineleri, günümüzde 6 kıtada ve 130'dan fazla ülkede çalışıyor.

HİDROMEK MAKİNELERİ ÇEŞİTLİ SAHALARDA YÜKSEK PERFORMANS SUNUYOR

Farklı sektörlerde ve çalıştığı her sahada en iyisini sunmak için tasarlanan HİDROMEK makineleri; dayanıklı yapıları, teknolojik donanımları, kullanım rahatlığı ve verimli yakıt tüketimleriyle kullanıcıların gözdesi oluyor.

YÜKSEK PERFORMANS ve DAYANIKLILIĞININ YANI SIRA HİDROMEK KAZICI YÜKLEYİCİLER, OPERATÖR KONFORU GÖZETİLEREK DONATILMIŞ GENİŞ VE FONKSİYONEL KABİNLERİYLE DE VERİMLİLİĞİ ARTIRIYOR.

HİDROMEK kazıcı yükleyiciler hem kazma hem de yükleme işlemlerinde yüksek üretkenlik ve güç sunuyor. Bu modeller düşük devirlerde dahi sunduğu yüksek koparma kuvvetleri ve farklı işlere uygun ataşmanlarıyla birçok farklı iş alanının en verimli üyesi olarak öne çıkıyor. Yüksek performans ve dayanıklılığının yanı sıra HİDROMEK kazıcı yükleyiciler, operatör konforu gözetilerek donatılmış geniş ve fonksiyonel kabinleriyle de verimliliği artırıyor.

HİDROMEK'İN H4 SERİSİ EKSKAVATÖRLERİ AZ YAKITLA ÇOK DAHA FAZLA ÜRETKENLİK SAĞLIYOR

HİDROMEK'in H4 serisi ekskavatörleri, geliştirilmiş hidrolik sistemleri ile verimliliği yeni seviyelere taşıyor, az yakıtla çok daha fazla üretkenlik sağlıyor. Alt şasiden bom, arm ve kovasına kadar ağır hizmet tipi olarak üretilen HİDROMEK ekskavatörleri, en zorlu sahalarda dahi dayanıklılığıyla fark yaratarak iş süreçlerinde bakım maaliyeti ve sürelerini minimuma indiriyor. Çeşitli tonaj ve tasarımlarıyla sayısız iş kolu için doğru çözümleri sunarken, ataşman çeşitliliğiyle de esnekliğiyle fark yaratıyor. HİDROMEK ekskavatörleri konforlu kabin içi tasarımları ve modern kontrol üniteleriyle de operatörlerin favorisi oluyor.

HİDROMEK lastikli yükleyiciler, yüksek güç gerektiren operasyonlar için kuvvetli ve dayanıklı olduğu kadar uygun maliyetli çözümler olarak öne çıkıyor. Düşük yakıt tüketimiyle yüksek koparma kuvveti ve kaldırma kapasitesi sunan bu modeller, taş ocakları, beton santralleri ve endüstriyel uygulamalarda yüksek verimlilik sağlıyor. Ayrıca manevra kabiliyeti ve seri çalışabilirliğiyle operasyonlara hız katıyor. Her parçası ağır hizmet tipi olarak üretilen HİDROMEK lastikli yükleyici modelleri, en zorlu sahalarda dahi engel tanımadan uzun yıllar iş süreçlerine eşlik ediyor.

Taahhüt Haber'de (TH) 13 Ağustos 2025 Çarşamba günü tahmini YM'leri toplamı 10 milyar 620 milyon lira civarında olan YM'si EDÜ 3, EDYÜ 3 olmak üzere 6 adet önemli ihale ilanı yer buldu

Taahhüt Haber'in (TH) haftanın üçüncü günü yayınlanan 13 Ağustos 2025 Çarşamba tarih ve 3690 sayılı nüshasında TH'nin tahminine göre yaklaşık maliyetleri (YM) toplamı kabaca 11 milyar 965 milyon lira civarında olan 39 adet ihale ilanı yer aldı.

İlanlar (İhale duyuruları) 12 Ağustos 2025 Salı günü Kamu İhale Kurumunun EKAP kapsamında yayınladığı YAPIM ihale duyurularından 13b1 İLAN olanlar dışarıda bırakılarak derlendi. Söz konusu ihale duyuruları derlenirken tahmini yaklaşık maliyetlerine göre büyükten küçüğe doğru sıralandı. Benzer işlere göre sınıflandırıldı. İhale dosyaları incelenerek istenen makine ekipman ve teknik personel listesi ile birlikte özetlendi ve yıllara sari ödenek durumları da eklenerek 13 Ağustos 2025 Çarşamba günü yayınlanan Taahhüt Haber'de yer aldı.

Yayınlanan bu 39 ihale ilanının içinde YM'si Eşik Değer Üstü (EDÜ) üst sınırı belirsiz 3 adet ihale duyurusu yer buldu. Yine aynı gün Taahhüt Haber'de YM'si eşik değerin yarısı üstü ancak eşik değerin altında olan (EDYÜ) 3 adet daha ihale duyurusu yer aldı.

Taahhüt Haber'in tahminine göre YM'leri toplamının 10 milyar 620 milyon lira civarında olduğunu tespit ettiğimiz bu 6 önemli ihale duyurusunun başlıklarını haberin devamında bulabilirsiniz.

13 AĞUSTOS 2025 ÇARŞAMBA GÜNÜ TAAHHÜT HABER'DE YER BULAN, YM'Sİ ED'NİN ÜSTÜNDE ANCAK ÜST SINIRI BELİRSİZ (EDÜ); TAHMİNİ YM'LERİ TOPLAMI 9 MİLYAR 345 MİLYON LİRA CİVARINDA OLAN 3 ADET ÖNEMLİ İHALE İLANININ ÖZET BAŞLIKLARI ŞÖYLE:

- **KGM 2 BÖLGE ihale duyurusu yaptı. İdare, İKN. 2025/1211439 - Didim (Akköy) Ayr- Milas Yolu km:0+000-56+000 Arası Toprak İşleri, Sanat Yapıları, Kavşak, Plentmiks Alttemel, Temel ve BSK Kaplama Yapılması ve (Söke-Milas) Ayr Didim Yolu km:0+000-17+300 Arası TMA Yapılması İnşaatı** yaptırmak için 11 Eylül 2025 Perşembe günü teklifleri alacak. İhaleye katılabilmek için asgari yeterlik kriteri olarak teklif bedelinin yüzde 80 'inden az olmamak üzere AI grup işler benzer iş deneyimi olarak isteniyor. Öte yandan gerekli koşulları (1) sağlaması ile birlikte İnşaat Mühendisliği bölümü mezunları da ihaleye katılabilmek için yeterli sayılacak. İlana çıkan iş kapsamında, Dolgu Altına Ocak Taşından Makina ile İstifsiz Taş Dolgu Yapılması 170.000 m3, Hendeklerin Betonla Kaplanması 12.661 m3, Plent-Miks Malzeme ile Yol Üstyapısı Yapılması 650.000 Ton ve Birim Fiyat Teklif Cetvelindeki Miktarlar Kadar Diğer İşler. yapılacak. 700 günde tamamlanması hedeflenen yatırım Taahhüt Haber'in bölge sınıflandırmasına göre TH 3 BÖLGE - İZMİR ve ÇEVRE İLLERİ BÖLGESİ sınırları içinde yer alan, Aydın Muğla illerinde inşa edilecek.

EKAP'ta yayınlanan ilandan hareketle benzer işlere ve idarelere göre ayrıştırılmış, yaklaşık maliyetlerine (YM) göre büyükten küçüğe doğru sıralanmış ve sözleşme tasarısı ile idari şartname detayı özetini de kapsayan ihale duyurusu için BKZ. 13 Ağustos 2025 Çarşamba tarih ve 3690 sayılı Günlük Taahhüt Haber Sayfa: 21 / Ayrıca daha fazla detay için BKZ. https://taahhuthaber.com

(Söz konusu Taahhüt Haber PDF'yi okumak için Google ya da herhangi bir arama motoruna " 13 Ağustos 2025 Çarşamba Taahhüt Haber PDF" yazabilirsiniz.)

- **TTK ihale duyurusu yaptı. İdare, İKN. 2025/1181489 - TTK Armutçuk Taş Kömürü İşletme Müessesesi Havalandırma Kuyusu İle Acil Durum İhraç Tesisi ve Kuyu Bağlantı Galerisinin Sürülmesi İnşaatı** yaptırmak için 29 Eylül 2025 Pazartesi günü teklifleri alacak. İhaleye katılabilmek için asgari yeterlik kriteri olarak teklif bedelinin yüzde 51 'inden az olmamak üzere AXVII grup işler benzer iş deneyimi olarak isteniyor. Öte yandan gerekli koşulları (1) sağlaması ile birlikte İnşaat Mühendisliği Maden Mühendisi Makine Mühendisliği bölümü mezunları da ihaleye katılabilmek için yeterli sayılacak. İlana çıkan iş kapsamında, 1. Sınıf Gazlı Kömür Ocaklarında 5,5 Metre İç Çapta +235/-630 Kotları Arasında Toplam 865 Metre Betonarme Kuyu Kazısı ve Tahkimatı, 3 Adet Tek Taraflı İnset Teçhizi, 37,5 Metre Eğimli Havalandırma Galerisinin Sürülmesi, 465 Metre Kuyu Bağlantı Galerilerinin Sürülmesi ile Acil Durumlarda Kullanılmak Üzere 20 Kişi Kapasiteli Acil Durum İhraç Tesisinin İmalatı ve Montajı, İşleridir. yapılacak. 1278 günde tamamlanması hedeflenen yatırım Taahhüt Haber'in bölge sınıflandırmasına göre TH 1 BÖLGE - İSTANBUL ve ÇEVRE İLLERİ BÖLGESİ sınırları içinde yer alan, Zonguldak ilçesinde inşa edilecek.

EKAP'ta yayınlanan ilandan hareketle benzer işlere ve idarelere göre ayrıştırılmış, yaklaşık maliyetlerine (YM) göre büyükten küçüğe doğru sıralanmış ve sözleşme tasarısı ile idari şartname detayı özetini de kapsayan ihale duyurusu için BKZ. 13 Ağustos 2025 Çarşamba tarih ve 3690 sayılı Günlük Taahhüt Haber Sayfa: 23 / Ayrıca daha fazla detay için BKZ. https://taahhuthaber.com

(Söz konusu Taahhüt Haber PDF'yi okumak için Google ya da herhangi bir arama motoruna " 13 Ağustos 2025 Çarşamba Taahhüt Haber PDF" yazabilirsiniz.)

- **SAGLIK BAKANLIĞI ihale duyurusu yaptı. İdare, İKN. 2025/1209450 - Van Muradiye 150 Yataklı Devlet Hastanesi Yapım İnşaatı** yaptırmak için 09 Eylül 2025 Salı günü teklifleri alacak. İhaleye katılabilmek için asgari yeterlik kriteri olarak teklif bedelinin yüzde 70 'inden az olmamak üzere BII grup işler benzer iş deneyimi olarak isteniyor. Öte yandan gerekli koşulları (1) sağlaması ile birlikte İnşaat Mühendisliği, Mimarlık bölümü mezunları da ihaleye katılabilmek için yeterli sayılacak. İlana çıkan iş kapsamında, Toplam İnşaat Alanı 37.500 m2 + İZ Katı Olan Hastane Binası B+Z+3+TK Katlı Betonarme Yapı yapılacak. 600 günde tamamlanması hedeflenen yatırım Taahhüt Haber'in bölge sınıflandırmasına göre TH 8 BÖLGE - DİYARBAKIR ve ÇEVRE İLLERİ BÖLGESİ sınırları içinde yer alan, Van Muradiye ilçesinde inşa edilecek.

EKAP'ta yayınlanan ilandan hareketle benzer işlere ve idarelere göre ayrıştırılmış, yaklaşık maliyetlerine (YM) göre büyükten küçüğe doğru sıralanmış ve sözleşme tasarısı ile idari şartname detayı özetini de kapsayan ihale duyurusu için BKZ. 13 Ağustos 2025 Çarşamba tarih ve 3690 sayılı Günlük Taahhüt Haber Sayfa: 27 / Ayrıca daha fazla detay için BKZ. https://taahhuthaber.com

(Söz konusu Taahhüt Haber PDF'yi okumak için Google ya da herhangi bir arama motoruna " 13 Ağustos 2025 Çarşamba Taahhüt Haber PDF" yazabilirsiniz.)

13 AĞUSTOS 2025 ÇARŞAMBA GÜNÜ YM'Sİ ED'NİN YARISI ÜSTÜ ANCAK ED'NİN ALTINDA (EDYÜ); YAKLAŞIK MALİYETLERİ (YM) TOPLAMI 1 MİLYAR 275 MİLYON LİRA CİVARINDA OLAN 3 ADET ÖNEMLİ İHALE İLANININ ÖZET BAŞLIKLARI ŞÖYLE:

- KİLİS İL SAĞLIK MD ihale duyurusu yaptı. İdare, İKN. 2025/1166021 - Kilis Prof Dr Alaeddin Yavaşça Devlet Hastanesi Ek Binası Güçlendirme ve Onarımı inşaatı yaptırmak için 02 Eylül 2025 Salı günü teklifleri alacak. İhaleye katılabilmek için asgari yeterlik kriteri olarak teklif bedelinin yüzde 60 'inden az olmamak üzere BIII grup işler benzer iş deneyimi olarak isteniyor. Öte yandan gerekli koşulları (1) sağlaması ile birlikte İnşaat Mühendisliği, Mimarlık bölümü mezunları da ihaleye katılabilmek için yeterli sayılacak. İlana çıkan iş kapsamında, Toplam İnşaat Alanı 37223 m² Olan, A Blok B Blok (Prefabrik), C Blok, D Blok, Geçiş Bloğu ile Güvenlik Kulübesi Betonarme Yapı Hastane Binası yapılacak. 400 günde tamamlanması hedeflenen yatırım Taahhüt Haber'in bölge sınıflandırmasına göre TH 7 BÖLGE - GAZİANTEP ve ÇEVRE İLLERİ BÖLGESİ sınırları içinde yer alan, Kilis ilinde inşa edilecek.
EKAP'ta yayınlanan ilandan hareketle benzer işlere ve idarelere göre ayrıştırılmış, yaklaşık maliyetlerine (YM) göre büyükten küçüğe doğru sıralanmış ve sözleşme tasarısı ile idari şartname detayı özetini de kapsayan ihale duyurusu için BKZ. 13 Ağustos 2025 Çarşamba tarihli ve 3690 sayılı Günlük Taahhüt Haber Sayfa: 28 / Ayrıca daha fazla detay için BKZ. https://taahhuthaber.com
(Söz konusu Taahhüt Haber PDF'yi okumak için Google ya da herhangi bir arama motoruna " 13 Ağustos 2025 Çarşamba Taahhüt Haber PDF" yazabilirsiniz.)

- KGM 15 BÖLGE ihale duyurusu yaptı. İdare, İKN. 2025/1214019 - Karayolları 15 Bölge Müdürlüğü 152 (İnebolu), 154 (Cide) ve 156 (Bartın) Şube Şeflikleri Yollarında Rutin Yol Bakım ve Onarım İle Kar ve Buzla Mücadelesi Yapımı İnşaatı yaptırmak için 03 Eylül 2025 Çarşamba günü teklifleri alacak. İhaleye katılabilmek için asgari yeterlik kriteri olarak teklif bedelinin yüzde 80 'inden az olmamak üzere YİBİGT_2.7 grup işler benzer iş deneyimi olarak isteniyor. Öte yandan gerekli koşulları (1) sağlaması ile birlikte İnşaat Mühendisliği, Makine Mühendisliği bölümü mezunları da ihaleye katılabilmek için yeterli sayılacak. İlana çıkan iş kapsamında, Rutin Yol Bakım Onarım İşleri (32 km BSK, 473 km Sathi Kaplama, 2 km Parke) ile Kar ve Buzla Mücadele İşleri ve (Birim Fiyat Teklif Cetvelindeki Miktarlar Kadar). yapılacak. 1095 günde tamamlanması hedeflenen yatırım Taahhüt Haber'in bölge sınıflandırmasına göre TH 4 BÖLGE - ANKARA ve ÇEVRE İLLERİ BÖLGESİ sınırları içinde yer alan, 152. (İnebolu), 154. (Cide) ve 156. (Bartın) Şube Şefliği Bakım Ağında Bulunan Yollar inşa edilecek.
EKAP'ta yayınlanan ilandan hareketle benzer işlere ve idarelere göre ayrıştırılmış, yaklaşık maliyetlerine (YM) göre büyükten küçüğe doğru sıralanmış ve sözleşme tasarısı ile idari şartname detayı özetini de kapsayan ihale duyurusu için BKZ. 13 Ağustos 2025 Çarşamba tarihli ve 3690 sayılı Günlük Taahhüt Haber Sayfa: 25 / Ayrıca daha fazla detay için BKZ. https://taahhuthaber.com
(Söz konusu Taahhüt Haber PDF'yi okumak için Google ya da herhangi bir arama motoruna " 13 Ağustos 2025 Çarşamba Taahhüt Haber PDF" yazabilirsiniz.)

- KGM 2 BÖLGE ihale duyurusu yaptı. İdare, İKN. 2025/1192047 - Karayolları 2 Bölge Müdürlüğü Sorumluluğundaki Yollarda Yatay İşaretleme Yapılması İşi (Performansa dayalı Termoplastik Boya ile Çizgi Çizilmesi), (Çift Kompenantlı Boya ile Tarama Yapılması) yapım inşaatı yaptırmak için 03 Eylül 2025 Çarşamba günü teklifleri alacak. İhaleye katılabilmek için asgari yeterlik kriteri olarak teklif bedelinin yüzde 75 'inden az olmamak üzere YİBİGT_2.7 grup işler benzer iş deneyimi olarak isteniyor. Öte yandan gerekli koşulları (1) sağlaması ile birlikte Makine Mühendisliği bölümü mezunları da ihaleye katılabilmek için yeterli sayılacak. İlana çıkan iş kapsamında, Termoplastik Boya ile Püskürtme (Sprey) Yöntemiyle Yol Çizgilerinin Çizilmesi (Makine ile) (2 mm. Kalınlığında) 750.000 m2, Termoplastik Boya ile Püskürtme (Sprey) Yöntemiyle Yol Çizgilerinin Çizilmesi (Makine ile) (1.5 mm. Kalınlığında) 375.000 m2 ve Birim Fiyat Teklif Cetvelinde Yer Alan Miktarlar Kadar Diğer İşler. yapılacak. 500 günde tamamlanması hedeflenen yatırım Taahhüt Haber'in bölge sınıflandırmasına göre TH 3 BÖLGE - İZMİR ve ÇEVRE İLLERİ BÖLGESİ sınırları içinde yer alan, Karayolları 2. Bölge Müdürlüğü Sorumluluğundaki Yollarda inşa edilecek.
EKAP'ta yayınlanan ilandan hareketle benzer işlere ve idarelere göre ayrıştırılmış, yaklaşık maliyetlerine (YM) göre büyükten küçüğe doğru sıralanmış ve sözleşme tasarısı ile idari şartname detayı özetini de kapsayan ihale duyurusu için BKZ. 13 Ağustos 2025 Çarşamba tarihli ve 3690 sayılı Günlük Taahhüt Haber Sayfa: 26 / Ayrıca daha fazla detay için BKZ. https://taahhuthaber.com
(Söz konusu Taahhüt Haber PDF'yi okumak için Google ya da herhangi bir arama motoruna " 13 Ağustos 2025 Çarşamba Taahhüt Haber PDF" yazabilirsiniz.)

Günlük Taahhüt Haber'in her gün yayınladığı "Güne Bakış" İstatistikleri için BKZ *13 Ağustos 2025 Çarşamba tarihli ve 3690 sayılı Günlük Taahhüt Haber Sayfa:17*

KISALTMALAR
ED: *Eşik Değer (İdarelerce Kamu İhale Kanunu 13 ve 63'üncü maddelerinde uygulanması gerekli olan ve Kamu İhale Kurumunca her sene güncellenen değer. 2022 yılı fiyatlarıyla 146 milyon 815 bin lira (146.815.969,-TL) / 2023 yılı fiyatlarıyla 290 milyon 284 bin lira (290.284.533,-TL.) 2024 yılı fiyatlarıyla 418 milyon 648 bin lira (418.648.353,-TL) ve 2025 yılı fiyatlarıyla ise 538 milyon 46 bin lira (538.46.863,-TL)*
EDÜ*: Eşik Değer Üstü*
EDYÜ*: Eşik Değerin Yarısı Üstü Ancak Eşik Değerin Altında*
EDYÜB*: Eşik Değerin Yarısı Üstü Ancak Üst Sınırın Belirlemediğimiz*
EKAP*: Elektronik Kamu Alımları Platformu / Kamu İhale Kurumunun kamu ihalelerinin duyurularını ve sonuçlarını yayınladığı web sitesine verdiği ad.*
İKN*: İhale Kayıt Numarası*
TH*: Taahhüt Haber*
YM*: Yaklaşık Maliyet (Yapım – inşaat – ihalelerinde yapımı planlanan yatırımın, etüt ve proje aşamalarında, idarece her türlü fiyat araştırması yapılarak katma değer vergisi hariç olmak üzere belirlenen tahmini inşa bedeli)*
13b1 İLAN*: Yapım – inşaat – ihalelerinde Kamu İhale Kanunun 13b1 maddesinde yer alan ve her sene güncellenen değer. 2022 yılı fiyatlarıyla 873.705,-TL. altı / 2023 yılı fiyatlarıyla ise 1 milyon 727 bin TL altı ve 2024 yılı fiyatlarıyla 2 milyon 491 bin TL. altı e 2025 yılı fiyatlarıyla ise 3 milyon 201 bin TL altı olan ihaleler*
AÇIKLAMALAR:
(1) Mühendisler, iş deneyimi bulunmadıkları takdirde en çok 15 yıl kıdemle ve yıllık (2023 yılı için 1.597.917,00-TL. üzerinden) 15 x 1.597.917,00 TL. = 24.968.755,-TL. tutarında ihalelere katılabilirler denebilir. Biraz daha açmak gerekirse, idarenin, sözgelimi "teklif bedelinin yüzde 50'si kadar iş deneyimi" istediği bir ihaleye, 15 yıl kıdemli bir mühendis, diploması uyması ile birlikte en çok 47.937.510'-TL. teklif verebilir. Tabii eğer mühendisin örneğin 5 yıl kıdemi varsa söz gelimi teklif bedelinin yüzde 100'ü kadar iş deneyimi istenen bir ihalede en çok 7.989.585,-TL. teklif verebilecektir. (15 yıla kadar her yıl için 2023 yılı için 1.597.917,00-TL ile çarpılacak. (2024 yılı için ise bu rakam 2.304.515 TL olarak güncellendi.)
Öte yandan eğer mühendisin herhangi bir iş bitirme belgesi varsa bu 15 yıl sınırsız uzamaktadır. Sözgelimi iş bitirmesi olan 35 yıl kıdemli bir mühendis, katılmak istediği ihaleye, idarenin yüzde 100 iş deneyimi istemesi halinde 2023 yılı fiyatlarıyla 55.927.095,-TL. teklif verebilecektir.
Tabiatıyla müteahhit, idarenin istediği mühendislik diplomasına sahip olmalıdır. (İnşaat Mühendisi, Mimar, Elektrik Mühendisi, Makine Mühendisi, Çevre Mühendisi ve 30'lara varan diğer mühendislik bölümleri)

Taahhüt Haber'de 13 Ağustos 2025 Çarşamba günü ihale bedelleri toplamı 2 milyar 925 milyon lirayı geçen YM'si EDÜ 3 ve EDYÜ 1 olmak üzere toplam 4 adet önemli SBİS yer buldu

Taahhüt Haber'in haftanın üçüncü günü yayınlanan 13 Ağustos 2025 Çarşamba tarih ve 3690 sayılı nüshasında ihale bedelleri toplamı 4 milyar 615 milyon 296 bin TL olan 59 adet (SBİS) sözleşmeye bağlanmış ihale sonucu yayınlandı. 12 Ağustos 2025 Salı günü Kamu İhale Kurumunun EKAP'ta yayınladığı (SBİS) Sözleşmeye Bağlanmış İhale Sonuçlarından 13b1 İLAN ve 1 milyon TL. altı olanlar elenip, güncel olanlar seçilerek, benzer işlere, idarelere göre sınıflandırılıp ve büyükten küçüğe göre sıralanıp, makine ekipman ve teknik personel listeleri de dahil edilerek özetlenen, ihaleyi kazanan müteahhit firmanın iletişim bilgileri, ticaret sicili özeti, yetkilileri ve devam eden ve bitirdiği işlerin kümülatif toplamlarının ve indirim ortalamalarının eklenmesi ile yayına hazırlanarak 13 Ağustos 2025 Çarşamba tarih ve 3690 sayılı (TH) Taahhüt Haber'de yer alan bu 59 adet SBİS içinde YM'si (EDÜ) Eşik Değer Üstü 3 ve YM'si ED'nin yarısı üstü ancak ED'nim altında (EDYÜ) 1 adet önemli SBİS (Sözleşmeye Bağlanmış İhale Sonucu) yer buldu. İhale bedelleri toplamı 2 milyar 925 milyon lirayı geçen bu 4 adet önemli (SBİS) Sözleşmeye Bağlanmış İhale Sonucunun özet başlıklarını haberin devamında bulabilirsiniz.

13 AĞUSTOS 2025 ÇARŞAMBA GÜNÜ TAAHHÜT HABER'DE YER ALAN, YM'Sİ EŞİK DEĞERİN ÜSTÜNDE, İHALE BEDELLERİ TOPLAMI 2 MİLYAR 795 MİLYON LİRAYI GEÇEN 3 ADET SBİS'İN ÖZET BAŞLIKLARI ŞÖYLE:

- TOKİ (İKN. 2025/1054743) & Pazarlık- Konya İli Karatay İlçesi Fevzi Çakmak Mahallesi Konya Yeni Motorlu Küçük Sanayi Sitesi 3. Etap 14 Blok Sanayi Yapısının İyileştirme İnşaatı İnşaatıihalesini 1.300.085.406 TL ihale bedeli ile BİROĞLU İNŞAAT HAFRİYAT NAK TUR İTH LTD kazandı Sözleşmesi 07 Ağustos 2025 Perşembe tarihinde imzalanan yatırımın inşaatı için çalışmalara 08 Ağustos 2025 Cuma günü başlandı. Kapsamında Konya İli Karatay İlçesi Fevzi Çakmak Mahallesi Konya Yeni Motorlu Küçük Sanayi Sitesi 3. Etap 14 Blok Sanayi Yapısının İyileştirme İnşaatı İşi - Yapım - Pazarlık - Pazarlık (MD 21 B) işi olan ve ihale duyurusunda yapım işi için 240 gün süre verilen yatırımın 05.04.2026 tarihinde tamamlanması hedefleniyor. Yatırım TH 5 BÖLGE - KAYSERİ ve ÇEVRE İLLERİ BÖLGESİ sınırları içinde yer alan, Konya ilinde inşa edilecek. *Kesinleşmiş sonuç ilanı (İhale Sonuçları) istihbaratını kapsayan haberi, kazanan müteahhit firmanın devam eden işleri, bitirdiği işler dökümü, yetkili isimleri vb. ayrıntılı istihbaratı için BKZ. 13 Ağustos 2025 Çarşamba tarih ve 3690 sayılı Günlük Taahhüt Haber Sayfa: 49 / Ayrıca daha fazla detay için BKZ. https://taahhuthaber.com*
(Söz konusu Taahhüt Haber PDF'yi okumak için Google ya da herhangi bir arama motorunun arama satırına" 13.08.2025 Taahhüt Haber PDF " yazabilirsiniz.)

- **İSKİ (İKN. 2025/376719) 2025 Yılı Abone İşleri 3. Bölge Dairesi Başkanlığı Pendik, Kartal, Maltepe, Tuzla İlçeleri İçme Suyu ve Atık Su Hatları Yapım, Bakım ve Onarım İnşaatı**ihalesini 1.013.817.285 TL ihale bedeli ile ÇEKA TEKNİK+LEF YAPI+GVS YAPI kazandı Sözleşmesi 25 Temmuz 2025 Cuma tarihinde imzalanan yatırımın inşaatı için çalışmalara 08 Ağustos 2025 Cuma günü başlandı. Kapsamında 25.150,00 Metre Ø300-Ø600 mm Çapları Arasında Entegre Contalı Muflu Beton Boru Döşenmesi ... 31.050,00 Metre Ø200 mm Entegre Contalı Muflu Beton Boru İle Parsel Bağlantısı Yapılması 5.800,00 Metre Ø100-Ø300 mm Çapları Arasında Fontdüktil Boru Döşenmesi 45.000,00 Metre Şube Yolu Yapımı veya Onarımı 27.500 Adet Şube Yolu Onarımı 28.950 Adet Tıkalı Rabıt Açılması 7.750 Adet Tıkalı Kanal Açılması 225.000,00 Metreküp Vidanjör Çekimi işi olan ve ihale duyurusunda yapım işi için 730 gün süre verilen yatırımın 08.08.2027 tarihinde tamamlanması hedefleniyor. Yatırım TH 1 BÖLGE - İSTANBUL ve ÇEVRE İLLERİ BÖLGESİ sınırları içinde yer alan, İstanbul İli, Pendik, Kartal, Maltepe ve Tuzla İlçelerinde inşa edilecek. *Kesinleşmiş sonuç ilanı (İhale Sonuçları) istihbaratını kapsayan haberi, kazanan müteahhit firmanın devam eden işleri, bitirdiği işler dökümü, yetkili isimleri vb. ayrıntılı istihbaratı için BKZ. 13 Ağustos 2025 Çarşamba tarihli ve 3690 sayılı Günlük Taahhüt Haber Sayfa: 37 Öte yandan ihaleye verilen tekliflerin tam listesi için BKZ 18.04.2025 tarih ve 3613 sayılı Günlük Taahhüt Haber Sayfa:* 63 */ Ayrıca sözleşmeye bağlanmış ihale sonucunun detayı için BKZ. https://taahhuthaber.com*
(Söz konusu Taahhüt Haber PDF'yi okumak için Google ya da herhangi bir arama motorunun arama satırına" 13.08.2025 Taahhüt Haber PDF " yazabilirsiniz.)

- TOKİ (İKN. 2025/677600) Konya İli, Hadim İlçesi, Taşpınar Mahallesi 3. Etap 196 Adet Konut İnşaatı ile Altyapı ve Çevre Düzenlemesi İnşaatı ihalesini 482.739.000 TL ihale bedeli ile ALKA İNŞAAT NAKLİYAT TAAHHÜT AŞ kazandı Sözleşmesi 07 Ağustos 2025 Perşembe tarihinde imzalanan yatırımın inşaatı için çalışmalara 08 Ağustos 2025 Cuma günü başlandı. Kapsamında Tünel Kalıp Sistemi ile 196 Adet Konut İnşaatı ile Altyapı ve Çevre Düzenlemesi İşi işi olan ve ihale duyurusunda yapım işi için 450 gün süre verilen yatırımın 01.11.2026 tarihinde tamamlanması hedefleniyor. Yatırım TH 5 BÖLGE - KAYSERİ ve ÇEVRE İLLERİ BÖLGESİ sınırları içinde yer alan, Konya ilinde inşa edilecek. *Kesinleşmiş sonuç ilanı (İhale Sonuçları) istihbaratını kapsayan haberi, kazanan müteahhit firmanın devam eden işleri, bitirdiği işler dökümü, yetkili isimleri vb. ayrıntılı istihbaratı için BKZ. 13 Ağustos 2025 Çarşamba tarihli ve 3690 sayılı Günlük Taahhüt Haber Sayfa: 44 / Ayrıca daha fazla detay için BKZ. https://taahhuthaber.com*
(Söz konusu Taahhüt Haber PDF'yi okumak için Google ya da herhangi bir arama motorunun arama satırına" 13.08.2025 Taahhüt Haber PDF " yazabilirsiniz.)

13 AĞUSTOS 2025 ÇARŞAMBA GÜNÜ TAAHHÜT HABER'DE YER ALAN YM'Sİ (EDYÜ) EŞİK DEĞERİN YARISI ÜSTÜNDE ANCAK ED'NİN ALTINDA, İHALE BEDELLERİ TOPLAMI 130 MİLYON LİRAYI GEÇEN 1 ADET SBİS'İN KISA BAŞLIKLARI ŞÖYLE:

- **SASKİ (İKN. 2025/842815) Samsun İli Merkez İlçeler İçme Suyu, Kanalizasyon ve Yağmursuyu İnşaatı** ihalesini 130.000.001 TL ihale bedeli ile TATKAR İNŞAAT SANAYİ ve TİC AŞ kazandı Sözleşmesi 07 Ağustos 2025 Perşembe tarihinde imzalanan yatırımın inşaatı için çalışmalara 15 Ağustos 2025 Cuma günü başlandı. Kapsamında İdare Malı Malzeme ile 41.471,00 mt İçme Suyu, 22.210,00 mt Kanalizasyon ve 16.931,00 mt Yağmursuyu Hattı Döşenmesi işi olan ve ihale duyurusunda yapım işi için 365 gün süre verilen yatırımın 17.08.2026 tarihinde tamamlanması hedefleniyor. Yatırım TH 4 BÖLGE - ANKARA ve ÇEVRE İLLERİ BÖLGESİ sınırları içinde yer alan, Samsun Atakum, İlkadım, Canik, Tekkeköy

ilçelerinde inşa edilecek.
Kesinleşmiş sonuç ilanı (İhale Sonuçları) istihbaratını kapsayan haberi, kazanan müteahhit firmanın devam eden işleri, bitirdiği işler dökümü, yetkili isimleri vb. ayrıntılı istihbaratı için BKZ. 13 Ağustos 2025 Çarşamba tarihli ve 3690 sayılı Günlük Taahhüt Haber Sayfa: 38 Öte yandan ihaleye verilen tekliflerin tam listesi için BKZ 02.07.2025 tarih ve 3661 sayılı Günlük Taahhüt Haber Sayfa: 62 */ Ayrıca sözleşmeye bağlanmış ihale sonucunun detayı için BKZ. https://taahhuthaber.com*

(Söz konusu Taahhüt Haber PDF'yi okumak için Google ya da herhangi bir arama motorunun arama satırına" 13.08.2025 Taahhüt Haber PDF " yazabilirsiniz.)

Sözleşmeye Bağlanmış İhale Sonuçlarının (SBİS) tam listesi için BKZ *13 Ağustos 2025 Çarşamba tarihli ve 3690 sayılı Günlük Taahhüt Haber Sayfa:36-50*

KISALTMALAR

ED: *Eşik Değer (İdarelerce Kamu İhale Kanunu 13 ve 63'üncü maddelerinde uygulanması gerekli olan ve Kamu İhale Kurumunca her sene güncellenen değer. 2022 yılı fiyatlarıyla 146 milyon 815 bin lira (146.815.969,-TL) / 2023 yılı fiyatlarıyla 290 milyon 284 bin lira (290.284.533,-TL.) 2024 yılı fiyatlarıyla 418 milyon 648 bin lira (418.648.353,-TL) ve 2025 yılı fiyatlarıyla ise 538 milyon 46 bin lira (538.46.863,-TL)*

EDÜ*: Eşik Değer Üstü*

EDYÜ*: Eşik Değerin Yarısı Üstü Ancak Eşik Değerin Altında*

EDYÜB*: Eşik Değerin Yarısı Üstü Ancak Üst Sınırın Belirlemediğimiz*

EKAP*: Elektronik Kamu Alımları Platformu / Kamu İhale Kurumunun kamu ihalelerinin duyurularını ve sonuçlarını yayınladığı web sitesine verdiği ad.*

İKN*: İhale Kayıt Numarası*

TH*: Taahhüt Haber*

YM*: Yaklaşık Maliyet (Yapım – inşaat – ihalelerinde yapımı planlanan yatırımın, etüt ve proje aşamalarında, idarece her türlü fiyat araştırması yapılarak katma değer vergisi hariç olmak üzere belirlenen tahmini inşa bedeli)*

13b1 İLAN*: Yapım – inşaat – ihalelerinde Kamu İhale Kanunun 13b1 maddesinde yer alan ve her sene güncellenen değer. 2022 yılı fiyatlarıyla 873.705,-TL. altı / 2023 yılı fiyatlarıyla ise 1 milyon 727 bin TL altı ve 2024 yılı fiyatlarıyla 2 milyon 491 bin TL. altı e 2025 yılı fiyatlarıyla ise 3 milyon 201 bin TL altı olan ihaleler*

Taahhüt Haber'de 13 Ağustos 2025 Çarşamba günü YM'leri toplamı 5 milyar 335 milyon lirayı geçen YM'si EDÜ 3 ve EDYÜ 2 adet olmak üzere toplam 5 adet önemli ihaleye verilen teklifler (ihale sonucu) yer buldu

Taahhüt Haber'in haftanın üçüncü günü yayınlanan 13 Ağustos 2025 Çarşamba tarih ve 3690 sayılı nüshasında yaklaşık maliyetleri toplamı 5 milyar 983 milyon 86 bin TL olan 12 adet ihaleye verilen teklifler *(genel kabul gören adıyla ihale sonucu) yer aldı.*

12 Ağustos 2025 Salı günü Kamu İhale Kanunu (KİK) Madde 19 (Açık İhale) kapsamında yapılan ihalelerden, Taahhüt Haber'in istihbaratı ile edinilip haberleştirilen ve benzer işlere, idarelere göre sınıflandırılıp, büyükten küçüğe göre sıralanıp, ihale dosyalarından alınan, makine ekipman ve teknik personel listeleri ve ödenek durumların da dahil edilerek özetlenen, makul teklif sahibi müteahhit firmanın ve ihaleye katılan tüm firmaların ve iş ortaklıkları -ortak girişim üyeleri de ayrı ayrı olmak üzere- iletişim bilgileri, ticaret sicili gazetesi özeti, yetkilileri ve devam eden ve bitirdiği işlerin kümülatif toplamlarının ve indirim ortalamalarının eklenmesi ile yayına hazırlanan ve 13 Ağustos 2025 Çarşamba tarih ve 3690 sayılı (TH) Taahhüt Haber'de yer alan bu 12 adet ihaleye verilen teklifler içinde YM'si (EDÜ) Eşik Değer Üstü 3 ve YM'si ED'nin yarısı üstü ancak ED'nim altında (EDYÜ) 2 adet önemli ihaleye verilen teklifler (ihale sonucu) yer buldu.

Yaklaşık maliyetleri (YM) toplamı 5 milyar 335 milyon lirayı geçen bu 5 adet önemli ihaleye verilen tekliflerin özet başlıklarını haberin devamında bulabilirsiniz.

13 AĞUSTOS 2025 ÇARŞAMBA GÜNÜ TAAHHÜT HABER'DE YER ALAN, YM'Sİ EŞİK DEĞERİN ÜSTÜNDE, YAKLAŞIK MALİYETLERİ (YM) TOPLAMI 4 MİLYAR 400 MİLYON LİRAYI GEÇEN 3 ADET ÖNEMLİ İHALEYE VERİLEN TEKLİFLERİN (İHALE SONUCUNUN) ÖZET BAŞLIKLARI ŞÖYLE:

- 12 Ağustos 2025 Salı günü ihale edilen TOKİ 'nın 2025/1004439 ihale kayıt numaralı (İKN) ***İstanbul İli Arnavutköy İlçesi Sazlıbosna Mevki 13 Bölge 2 Etap 761 Adet Konut, 8 Adet Dükkan, ve 1 Adet Cami İnşaatları ile Altyapı ve Çevre Düzenlemesi İnşaatı*** ihalesinde firma teklifleri alındı. Yaklaşık maliyeti 2.018.133.160 TL olarak açıklanan ihalede, Günlük Taahhüt Haber'in edindiği istihbarata göre ilk oturum sonunda BULUT YEŞİL İNŞAAT+RAYMAK YAPI ANONİM en düşük fiyatı içeren teklifi ile sınır değerin hemen üzerinde kaldı ve makul dolayısıyla aynı zamanda en düşük teklif sahibi olarak belirlendi. BULUT YEŞİL İNŞAAT+RAYMAK YAPI ANONİM firmasının teklifi 1.528.000.000,00 TL olarak kayıtlara geçti.

İhale konusu iş Tünel Kalıp Sistemiyle 761 Adet Konut,, Konvansiyonel Kalıp Sistemiyle 8 Adet Dükkan, ve 1 Adet Cami İnşaatları ile Altyapı ve Çevre Düzenlemesi İşi yapımını kapsıyor. 600 günde tamamlanması hedeflenen yatırım, Taahhüt Haber'in bölge sınıflandırmasına göre TH 1 BÖLGE - İSTANBUL ve ÇEVRE İLLERİ BÖLGESİ sınırları içinde yer alan, İstanbul ilinde inşa edilecek.

İhale sonucu (teklifler) istihbaratını kapsayan, ihaleye verilen teklifler tam listesi, indirim oranları, teklif veren tüm müteahhit firmaların ve ortak girişim veya iş ortaklığı üyelerinin ayrı ayrı iletişim bilgileri, bitirdiği ve devam eden işlerin kümülatif toplamları vb içeren ayrıntılı haberi için BKZ. 13 Ağustos 2025 Çarşamba *tarihli ve 3690 sayılı Günlük Taahhüt Haber Sayfa:* 54 */ Ayrıca daha fazla detay için BKZ. https://taahhuthaber.com*

(Söz konusu Taahhüt Haber PDF'yi okumak için Google ya da herhangi bir arama motorunun arama satırına" 13.08.2025 Taahhüt Haber PDF " yazabilirsiniz.)

- 12 Ağustos 2025 Salı günü ihale edilen GENÇLİK SPOR BAKANLIĞI 'nın 2025/1004924 ihale kayıt numaralı (İKN) ***Samsun Ondokuz Mayıs 2000 (1000+1000) Kişilik Öğrenci Yurdu İnşaatı*** ihalesinde firma teklifleri alındı. Yaklaşık maliyeti 1.735.777.964 TL olarak açıklanan ihalede, Günlük Taahhüt Haber'in edindiği istihbarata göre ilk oturum sonunda SİNERJİ PLANLAMA en düşük fiyatı içeren teklifi ile sınır değerin hemen üzerinde kaldı ve makul dolayısıyla aynı zamanda en düşük teklif sahibi olarak belirlendi. SİNERJİ PLANLAMA firmasının teklifi 1.238.000.000,00 TL olarak kayıtlara geçti.

İhale konusu iş 1 Adet-Betonarme- Samsun Ondokuz Mayıs 2000 (1000+1000) Kişilik Öğrenci Yurdu İnşaatı Yapım İşi yapımını kapsıyor. 500 günde tamamlanması hedeflenen yatırım, Taahhüt Haber'in bölge sınıflandırmasına göre TH 4 BÖLGE - ANKARA ve ÇEVRE İLLERİ BÖLGESİ sınırları içinde yer alan, Samsun İli Ondokuz Mayıs İlçesinde inşa edilecek.

İhale sonucu (teklifler) istihbaratını kapsayan, ihaleye verilen teklifler tam listesi, indirim oranları, teklif veren tüm müteahhit firmaların ve ortak girişim veya iş ortaklığı üyelerinin ayrı ayrı iletişim bilgileri, bitirdiği ve devam eden işlerin kümülatif toplamları vb içeren ayrıntılı haberi için BKZ. 13 Ağustos 2025 Çarşamba *tarihli ve 3690 sayılı Günlük Taahhüt Haber Sayfa:* 54 */ Ayrıca daha fazla detay için BKZ. https://taahhuthaber.com*

(Söz konusu Taahhüt Haber PDF'yi okumak için Google ya da herhangi bir arama motorunun arama satırına" 13.08.2025 Taahhüt Haber PDF " yazabilirsiniz.)

- 12 Ağustos 2025 Salı günü ihale edilen TOKİ 'nın 2025/1025185 ihale kayıt numaralı (İKN) ***Konya İli Meram İlçesi Çomaklı Mahallesi 2. Etap 206 Adet İşyeri İnşaatı ile Altyapı ve Çevre Düzenlemesi İnşaatı*** ihalesinde firma teklifleri alındı. Yaklaşık maliyeti 646.221.498 TL olarak açıklanan ihalede, Günlük Taahhüt Haber'in edindiği istihbarata göre ilk oturum sonunda EMAŞ GAYRİMENKUL+ATAŞ İNŞAAT teklifiyle sınır değerin hemen üzerinde kaldı ve makul teklif sahibi olarak dikkat çekti. Ancak ihalede sorgulanması muhtemel 7 teklif var. İhalenin, sorgulanması muhtemel, bir başka deyişle ADTA (Aşırı Düşük Teklif Açıklamaları) istenmesi muhtemel firmaların açıklamalarının değerlendirilmesinin ardından sonuçlanması bekleniyor. EMAŞ GAYRİMENKUL+ATAŞ İNŞAAT firmasının teklifi 482.400.000,00 TL olarak kayıtlara geçti.

İhale konusu iş Prefabrik Yapı Sistemiyle 206 Adet İşyeri İnşaatı ile Altyapı ve Çevre Düzenlemesi İşi yapımını kapsıyor. 500 günde tamamlanması hedeflenen yatırım, Taahhüt Haber'in bölge sınıflandırmasına göre TH 5 BÖLGE - KAYSERİ ve ÇEVRE İLLERİ BÖLGESİ sınırları içinde yer alan, Konya ilinde inşa edilecek.

İhale sonucu (teklifler) istihbaratını kapsayan, ihaleye verilen teklifler tam listesi, indirim oranları, teklif veren tüm müteahhit firmaların ve ortak girişim veya iş ortaklığı üyelerinin ayrı ayrı iletişim bilgileri, bitirdiği ve devam eden işlerin kümülatif toplamları vb içeren ayrıntılı haberi için BKZ. 13 Ağustos 2025 Çarşamba *tarihli ve 3690 sayılı Günlük Taahhüt Haber Sayfa:* 55 */ Ayrıca daha fazla detay için BKZ. https://taahhuthaber.com*

(Söz konusu Taahhüt Haber PDF'yi okumak için Google ya da herhangi bir arama motorunun arama satırına" 13.08.2025

Taahhüt Haber PDF " yazabilirsiniz.)

13 AĞUSTOS 2025 ÇARŞAMBA GÜNÜ TAAHHÜT HABER'DE YER ALAN YM'Sİ (EDYÜ) EŞİK DEĞERİN YARISI ÜSTÜNDE ANCAK ED'NİN ALTINDA, YAKLAŞIK MALİYETLERİ TOPLAMI 935 MİLYON LİRAYI GEÇEN 2 ADET ÖNEMLİ İHALEYE VERİLEN TEKLİFLERİN (İHALE SONUCUNUN) ÖZET BAŞLIKLARI ŞÖYLE:

- 12 Ağustos 2025 Salı günü ihale edilen TOKİ 'nın 2025/1017549 ihale kayıt numaralı (İKN) ***Trabzon İli Araklı İlçesi Özgen Mahallesi 178 Adet Konut İnşaatı ile Altyapı ve Çevre Düzenlemesi İnşaatı*** ihalesinde firma teklifleri alındı. Yaklaşık maliyeti 485.406.978 TL olarak açıklanan ihalede, Günlük Taahhüt Haber'in edindiği istihbarata göre ilk oturum sonunda SELER TAAHHÜT YAPI+ÖZGÜLER YAPI en düşük fiyatı içeren teklifi ile sınır değerin hemen üzerinde kaldı ve makul dolayısıyla aynı zamanda en düşük teklif sahibi olarak belirlendi. SELER TAAHHÜT YAPI+ÖZGÜLER YAPI firmasının teklifi 399.818.000,00 TL olarak kayıtlara geçti.

İhale konusu iş Tünel Kalıp Sistemiyle 178 Adet Konut İnşaatı ile Altyapı ve Çevre Düzenlemesi İşi yapımını kapsıyor. 500 günde tamamlanması hedeflenen yatırım, Taahhüt Haber'in bölge sınıflandırmasına göre TH 9 BÖLGE - ERZURUM ve ÇEVRE İLLERİ BÖLGESİ sınırları içinde yer alan, Trabzon ilinde inşa edilecek.

İhale sonucu (teklifler) istihbaratını kapsayan, ihaleye verilen teklifler tam listesi, indirim oranları, teklif veren tüm müteahhit firmaların ve ortak girişim veya iş ortaklığı üyelerinin ayrı ayrı iletişim bilgileri, bitirdiği ve devam eden işlerin kümülatif toplamları vb içeren ayrıntılı haberi için BKZ. 13 Ağustos 2025 Çarşamba *tarihli ve 3690 sayılı Günlük Taahhüt Haber Sayfa:* 56 */ Ayrıca daha fazla detay için BKZ. https://taahhuthaber.com*

(Söz konusu Taahhüt Haber PDF'yi okumak için Google ya da herhangi bir arama motorunun arama satırına" 13.08.2025 Taahhüt Haber PDF " yazabilirsiniz.)

- 12 Ağustos 2025 Salı günü ihale edilen ANKARA VİLAYETLER HİZ BRL 'nın 2025/1020198 ihale kayıt numaralı (İKN) ***Antalya Kemer Kındılçeşme Vilayetler Evi Tadilat yapım inşaatı*** ihalesinde firma teklifleri alındı. Yaklaşık maliyeti 453.790.058 TL olarak açıklanan ihalede, Günlük Taahhüt Haber'in edindiği istihbarata göre ilk oturum sonunda AZK MÜHENDİSLİK teklifiyle sınır değerin hemen üzerinde kaldı ve makul teklif sahibi olarak dikkat çekti. Ancak ihalede sorgulanması muhtemel 2 teklif var. İhalenin, sorgulanması muhtemel, bir başka deyişle ADTA (Aşırı Düşük Teklif Açıklamaları) istenmesi muhtemel firmaların açıklamalarının değerlendirilmesinin ardından sonuçlanması bekleniyor. AZK MÜHENDİSLİK firmasının teklifi 350.709.172,10 TL olarak kayıtlara geçti.

İhale konusu iş 90 Dönüm Arazi İçerisinde Bulunan; Bungalov, Restoran, Konferans Salonu, Ormancı Evlerinin Tadilat ve Onarımı ile Su Deposu Yapımı ve Peyzaj Düzenleme İşi. yapımını kapsıyor. 240 günde tamamlanması hedeflenen yatırım, Taahhüt Haber'in bölge sınıflandırmasına göre TH 3 BÖLGE - İZMİR ve ÇEVRE İLLERİ BÖLGESİ sınırları içinde yer alan, Antalya İli Kemer İlçesinde inşa edilecek.

İhale sonucu (teklifler) istihbaratını kapsayan, ihaleye verilen teklifler tam listesi, indirim oranları, teklif veren tüm müteahhit firmaların ve ortak girişim veya iş ortaklığı üyelerinin ayrı ayrı iletişim bilgileri, bitirdiği ve devam eden işlerin kümülatif toplamları vb içeren ayrıntılı haberi için BKZ. 13 Ağustos 2025 Çarşamba *tarihli ve 3690 sayılı Günlük Taahhüt Haber Sayfa:* 55 */ Ayrıca daha fazla detay için BKZ. https://taahhuthaber.com*

(Söz konusu Taahhüt Haber PDF'yi okumak için Google ya da herhangi bir arama motorunun arama satırına" 13.08.2025 Taahhüt Haber PDF " yazabilirsiniz.)

İhale Sonuçlarının (İhalelere verilen tekliflerin) tam listesi için BKZ 13 Ağustos 2025 Çarşamba *tarihli ve 3690 sayılı Günlük Taahhüt Haber Sayfa: 52-58*

KISALTMALAR

ED: *Eşik Değer (İdarelerce Kamu İhale Kanunu 13 ve 63'üncü maddelerinde uygulanması gerekli olan ve Kamu İhale Kurumunca her sene güncellenen değer. 2022 yılı fiyatlarıyla 146 milyon 815 bin lira (146.815.969,-TL) / 2023 yılı fiyatlarıyla 290 milyon 284 bin lira (290.284.533,-TL.) 2024 yılı fiyatlarıyla 418 milyon 648 bin lira (418.648.353,-TL) ve 2025 yılı fiyatlarıyla ise 538 milyon 46 bin lira (538.46.863,-TL)*

EDÜ*: Eşik Değer Üstü*

EDYÜ*: Eşik Değerin Yarısı Üstü Ancak Eşik Değerin Altında*

EDYÜB*: Eşik Değerin Yarısı Üstü Ancak Üst Sınırın Belirlemediğimiz*

EKAP*: Elektronik Kamu Alımları Platformu / Kamu İhale Kurumunun kamu ihalelerinin duyurularını ve sonuçlarını yayınladığı web sitesine verdiği ad.*

İKN*: İhale Kayıt Numarası*

TH*: Taahhüt Haber*

YM*: Yaklaşık Maliyet (Yapım – inşaat – ihalelerinde yapımı planlanan yatırımın, etüt ve proje aşamalarında, idarece her türlü fiyat araştırması yapılarak katma değer vergisi hariç olmak üzere belirlenen tahmini inşa bedeli)*

13b1 İLAN*: Yapım – inşaat – ihalelerinde Kamu İhale Kanunun 13b1 maddesinde yer alan ve her sene güncellenen değer. 2022 yılı fiyatlarıyla 873.705,-TL. altı / 2023 yılı fiyatlarıyla ise 1 milyon 727 bin TL altı ve 2024 yılı fiyatlarıyla 2 milyon 491 bin TL. altı e 2025 yılı fiyatlarıyla ise 3 milyon 201 bin TL altı olan ihaleler*

Taahhüt Haber İhaleleri özetleyip büyük ihaleler başa gelecek şekilde yayınlarken, A Grup için, AI, AII, AII.. ..AXVIII Grupları ayrı tutmakla birlikte, klasik sınıflandırmayla idarelerin tipine göre de hareket eder

Bu sınıflandırmada, A Grubun alt gruplarındaki sıralamadan hareket eder. İlk sırada AI Grup işler olmak üzere, AII, AIII, AIV, AV vb. sıraya göre hareket eder. (AV ve AXVIII Grup gibi, fazla ihale duyurusunun yer aldığı bölümlerde, üst başlık yazmamakla birlikte, yine kendi içinde idareye göre bir sıralamaya tabi tutar) Bu sıralama içinde, eğer idare, birden fazla grup benzer işin kabul göreceği ile ilgili bir koşula yer vermişse istediği diğer benzer işle ilgili bölüme, ihale duyurularının sonunda bulunan "Atıflar" sayfasında, ilgili ilanı "veya şu grup"olarak işaretlemekle birlikte atıfta bulunur.

Ayrıca Taahhüt Haber ihaleleri yayınlarken her grubu kendi içinde büyükten küçü ğe doğru sıralar.. Eşik değerden büyük ihaleleri (**2025** yılı için ***538.046.863-TL*** PDF sürümünde koyu **bordo başlıkla *(Klasik Basılı Bülteninde ayrıca İtalik ve altı çizgili)*** yayınlar ve böylelikle bu ihaleleri bir bakışta diğ erlerinden ayırt edebilirsiniz. 13b3 ihaleleri ise iki ayrı ayırıma tabi tutara k, **2025** yılı için **253.439.417 ,-TL ile 538.046.863,-TL** arası olanları PDF sürümünde koyu yeşil olarak ve **Klasik Basılı Bülteninde ayrıca altı çizgili** ve **2025** yılı **53.804.686,-TL ile 253.439.417,-TL arası** olanları ise PD F sürümünde yeşil renkte **(Klasik Basılı Bülteninde ayrıca altı çizgili)** ve 13b3 olması kuvvetle muhtemel ihaleler ise lacivert başlıkla yayınlar. **(33.791.911,-TL ile 253.439.417,-TL arası)** 13b2/13b3 küçük ilan ihaleler ise iki ayrı başlık altında **2025 yılı için *8.447.946,-TL ile 33.791.911,-TL arası* mavi ve 8.447.946,-TL altı ihaleler ise daha küçük puntolarla ve siyah-beyaz olarak yayınlanır**.

Öte yandan Taahhüt Haber ihaleleri özetlerken, klasik ihale haberciliğinde kural haline gelmiş olan, ilanlarda devamlı yer alarak ön şart haline gelmiş koşullara özetinde yer vermez. İstisnai halleri özete alır. Örneğin, tip ihale duyurusunda yer alan 4.1.5 sıra numaralı taşeron çalıştırmayla ilgili maddede, idarelerlerin genel olarak, "İdarenin izni ile alt yüklenici çalıştırılabilir" koşulunu özete almaz. Ancak, "İstekliler, ihale konusu yapım işinde alt yüklenicilere yaptırmayı düşündükleri işlere ait listeyi teklif ekinde vereceklerdir." koşulu ilanda yer almışsa bunu özette "İstisnai Diğer Hususlar"başlığı altına taşır. Bir başka örnek olarak, ihaleye sadece yerli isteklilerin katılabileceği ile ilgili koşula özetinde yer vermez. Ancak ihale yerli ve yabancı isteklilere açıksa, bu koşulu "İstisnai Diğer Hususlar"başlığı altına taşır.

Taahhüt Haber ihale duyurularından alıntı yaparken, kritik koşullar ile ilgili cümleleri, idarenin ilana yazdığı aynı şekliyle alır. Bu tümcelerde yer alan, idarenin yaptığı mevzuat hatalarını, cümle düşüklüklerini, anlam kaymalarını değiştirmemeye özen gösterir. Eğer mevzuat hatası ihalenin iptaline ya da düzeltme ilanı yayınlanmasını gerektirir olduğuna kanaat getirirse bunu "TH NOT" olarak okuyucusuna yansıtır. Diğer, sonuca etki etmeyen önemsiz hataları da yine "TH NOT" başlığı altında kısa bir not olarak, okuyucuya, idarenin çalışma prensipleri hakkında fikir vermesi bakımından aynen özete taşır. Ancak, fazla mal göz çıkartmaz nev'inden söz konusu kritik tümcelere eklenen koşulları hata olarak kabul etmez ve göz ardı eder. Örneğin "(A) V. ve (A) XVIII. Grup işler ve bu grup işleri kapsayan diğer grup işler" şeklinde istenen bir benzer iş koşulunu, idarenin, katılımcıya, bu grupların alt gruplarında yer alan ana gruplar kapsamındaki benzer iş deneyimi sahiplerinin de ihaleye katılabileceklerini hatırlattığını varsayarak, özete, aynen ve bir uyarı yapmadan taşır.

Taahhüt Haber, her gün "Güne Bakış" adı altında 4734 sayılı Kamu İhale Kanunu kapsamında yayınlanan ihaleleri mercek altına alır. Öncelikle yayınlanan ihale sayısı, grupları, tahmini yaklaşık maliyetleri vb.'ini kapsayan bir istatistik sayfasının ardından, o gün yayınlanan ihaleleri, yatırımcı idarelerinin alfabetik sıralaması, ihalelerin büyükten küçüğe sıralaması ve istenen teminat gün sürelerine göre, sayfa numaralarına atıfta bulunmak suretiyle listeler.

Taahhüt Haber ihale duyurularını özetlerken, Kamu İhale Kurumunun PDF formatında yayınladığı bülteni esas alır ve ihale özetlerinin sonuna kaynak olarak, ilgili Kamu İhale Bültenini gösterir ve ihaleye katılmayı planlayan okuyucusunun bu bülteni ayrıca incelemesi gerektiğine dikkat çeker. Bunun nedeni, Kamu İhale Kurumunca hukuki uyuşmazlıklarda PDF bültende yayınlanan ilanın esas alınacağı ile ilgili olarak"Günlük (PDF, e-bülten vb. formatta) yayımlanan bültenler arasında farklılık olması durumunda PDF formatındaki günlük bültenler esas alınacaktır." İbaresinin Kurumun internet sitesinde yer almasından ve gerçekten de hukuki uyuşmazlıklarda bu prensibin kabul görmesindendir.

Son olarak, Taahhüt Haber, ihale duyurularını, yatırım bölgesine göre, istenen diploma koşuluna göre, istenen benzer iş deneyimi oranına göre, ait olduğu grubu ve keşif aralığını belirterek idare adına göre ayrıca sınıflandırır. Bu sınıflandırmaları, "TH Yatırım Bölgeleri Dizini, - Diploma Dizini" ve "Yüzdeler Dizini" sayfalarında bulabilirsiniz.

DAHA GENİŞ DETAY İÇİN BKZ
http://www.taahhuthaber.com

Taahhüt Haber İhaleleri özetleyip büyük ihaleler başa gelecek şekilde yayınlarken, B Grup için, BI ve BII Grupları ayrı tutmakla birlikte, klasik sınıflandırmayla idarelerin tipine göre de hareket eder

Bu sınıflandırmada, lk sıraya giderek artan oranda ihaleye çıkan TOKİ'yi alır. Peşinden Üniversiteler, Özel İdareler, Belediyeler ve diğer idarelere göre bir sınıflandırma yapar. Klasik sınıflandırmayı yaparken, BII ve BI Grupları ayrı tutar. Bu sıralama içinde, eğer idare, birden fazla grup benzer işin kabul göreceği ile ilgili bir koşula yer vermişse, istediği diğer benzer işle ilgili bölüme, ihale duyurularının sonunda bulunan "Atıflar" sayfasında, ilgili ilanı "veya şu grup"olarak işaretlemekle birlikte atıfta bulunur.

Ayrıca Taahhüt Haber ihaleleri yayınlarken her grubu kendi içinde büyükten küçüğe doğru sıralar.. Eşik değerden büyük ihaleleri (**2025** yılı için ***538.046.863,-TL*** PDF sürümünde koyu **bordo başlıkla *(Klasik Basılı Bülteninde ayrıca İtalik ve altı çizgili)*** yayınlar ve böylelikle bu ihaleleri bir bakışta diğerlerinden ayırt edebilirsiniz. 13b3 ihaleleri ise iki ayrı ayırıma tabi tutarak, **2025** yılı için **253.439.417 ,-TL ile 538.046.863,-TL** arası olanları PDF sürümünde koyu yeşil olarak ve **Klasik Basılı Bülteninde ayrıca altı çizgili** ve **2025** yılı için ***53.804.686,-TL ile 253.439.417,-TL arası*** olanları ise PDF sürümünde yeşil renkte **(Klasik Basılı Bülteninde ayrıca altı çizgili)** ve 13b3 olması kuvvetle muhtemel ihaleler ise lacivert başlıkla yayınlar. **(2025 yılı için 33.791.911,-TL ile 253.439.417,-TL arası)** 13b2/13b3 küçük ilan ihaleler ise iki ayrı başlık altında **2025 yılı için *8.447.946,-TL ile 33.791.911,-TL arası* açık mavi ve 8.447.946,-TL altı ihaleler ise daha küçük puntolarla ve siyah-beyaz olarak yayınlanır**.

Öte yandan Taahhüt Haber ihaleleri özetlerken, klasik ihale haberciliğinde kural haline gelmiş olan, ilanlarda devamlı yer alarak ön şart haline gelmiş koşullara özetinde yer vermez. İstisnai halleri özete alır. Örneğin, tip ihale duyurusunda yer alan 4.1.5 sıra numaralı taşeron çalıştırmayla ilgili maddede, idarelerlerin genel olarak, "İdarenin izni ile alt yüklenici çalıştırılabilir"koşulunu özete almaz. Ancak, "İstekliler, ihale konusu yapım işinde alt yüklenicilere yaptırmayı düşündükleri işlere ait listeyi teklif ekinde vereceklerdir." koşulu ilanda yer almışsa bunu özette "İstisnai Diğer Hususlar"başlığı altına taşır. Bir başka örnek olarak, ihaleye sadece yerli isteklilerin katılabileceği ile ilgili koşula özetinde yer vermez. Ancak ihale yerli ve yabancı isteklilere açıksa, bu koşulu "İstisnai Diğer Hususlar"başlığı altına taşır.

Taahhüt Haber ihale duyurularından alıntı yaparken, kritik koşullar ile ilgili cümleleri, idarenin ilana yazdığı aynı şekliyle alır. Bu tümcelerde yer alan, idarenin yaptığı mevzuat hatalarını, cümle düşüklüklerini, anlam kaymalarını değiştirmemeye özen gösterir. Eğer mevzuat hatası ihalenin iptaline ya da düzeltme ilanı yayınlanmasını gerektirir olduğuna kanaat getirirse bunu "TH NOT" olarak okuyucusuna yansıtır. Diğer, sonuca etki etmeyen önemsiz hataları da yine "TH NOT" başlığı altında kısa bir not olarak, okuyucuya, idarenin çalışma prensipleri hakkında fikir vermesi bakımından aynen özete taşır. Ancak, fazla mal göz çıkartmaz nev'inden söz konusu kritik tümcelere eklenen koşulları hata olarak kabul etmez ve göz ardı eder. Örneğin "(A) V. ve (A) XVIII. Grup işler ve bu grup işleri kapsayan diğer grup işler" şeklinde istenen bir benzer iş koşulunu, idarenin, katılımcıya, bu grupların alt gruplarında yer alan ana gruplar kapsamındaki benzer iş deneyimi sahiplerinin de ihaleye katılabileceklerini hatırlattığını varsayarak, özete, aynen ve bir uyarı yapmadan taşır.

Taahhüt Haber, her gün "Güne Bakış" adı altında 4734 sayılı Kamu İhale Kanunu kapsamında yayınlanan ihaleleri mercek altına alır. Öncelikle yayınlanan ihale sayısı, grupları, tahmini yaklaşık maliyetleri vb.'ini kapsayan bir istatistik sayfasının ardından, o gün yayınlanan ihaleleri, yatırımcı idarelerinin alfabetik sıralaması, ihalelerin büyükten küçüğe sıralaması ve istenen teminat gün sürelerine göre, sayfa numaralarına atıfta bulunmak suretiyle listeler.

Taahhüt Haber ihale duyurularını özetlerken, Kamu İhale Kurumunun PDF formatında yayınladığı bülteni esas alır ve ihale özetlerinin sonuna kaynak olarak, ilgili Kamu İhale Bültenini gösterir ve ihaleye katılmayı planlayan okuyucusunun bu bülteni ayrıca incelemesi gerektiğine dikkat çeker. Bunun nedeni, Kamu İhale Kurumunca hukuki uyuşmazlıklarda PDF bültende yayınlanan ilanın esas alınacağı ile ilgili olarak"Günlük (PDF, e-bülten vb. formatta) yayımlanan bültenler arasında farklılık olması durumunda PDF formatındaki günlük bültenler esas alınacaktır." İbaresinin Kurumun internet sitesinde yer almasından ve gerçekten de hukuki uyuşmazlıklarda bu prensibin kabul görmesindendir.

Son olarak, Taahhüt Haber, ihale duyurularını, yatırım bölgesine göre, istenen diploma koşuluna göre, istenen benzer iş deneyimi oranına göre, ait olduğu grubu ve keşif aralığını belirterek idare adına göre ayrıca sınıflandırır. Bu sınıflandırmaları, "TH Yatırım Bölgeleri Dizini, - Diploma Dizini" ve "Yüzdeler Dizini" sayfalarında bulabilirsiniz.

DAHA GENİŞ DETAY İÇİN BKZ
http://www.taahhuthaber.com

1-) Benzer İş Gruplarına Göre Ayırım

13.08.2025 günü 4734 sayılı Kamu İhale Yasası Madde 19 (Açık İhale) kapsamında çıkan tüm ihalelerin 11.06.2011 tarih ve 27961 sayılı Resmi Gazetede yayınlanan KİK tebliği doğrultusundaki ana gruplara göre (A, B, C, D, E) sayıları şöyle.

Grup	Sayı	Grup	Sayı
A	20	C	2
B	15	D	1
		E	1
		TOPLAM	***39***

13.08.2025 günü 4734 sayılı Kamu İhale Yasası Madde 19 (Açık İhale) kapsamında çıkan tüm ihalelerin 11.06.2011 tarih ve 27961 sayılı Resmi Gazetede yayınlanan KİK tebliği doğrultusundaki ana gruplara göre tahmini yaklaşık maliyetlerine göre (A, B, C, D, E) yaklaşık maliyet hacimleri şöyle

Grup	Hacim (TL)	Grup	Hacim (TL)
A	4.825.000.000	C	35.000.000
B	1.350.000.000	D	17.500.000
		E	100.000.000
		TOPLAM	***6.327.500.000***

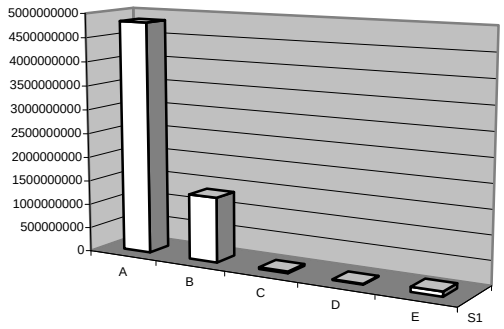

2-) İhale Türlerine Göre Ayırım

13.08.2025 günü 4734 sayılı Kamu İhale Yasası Madde 13 kapsamında çıkan tüm ihalelerin süre ilan maddelerine göre tahmini yaklaşık maliyetlerine göre tahmini hacimleri şöyle.

İlan Tipi	Hacim (TL)
No1 (13a) (2 Adet)	4.000.000.000
No4 (13b3) (2 Adet)	850.000.000
No5 (13b3) (3 Adet)	300.000.000
No6 (13b2-13b3) (13 Adet)	845.000.000
No7(13b2-13b3) (19 Adet)	332.500.000
TOPLAM **(39 Adet)**	*6.327.500.000*

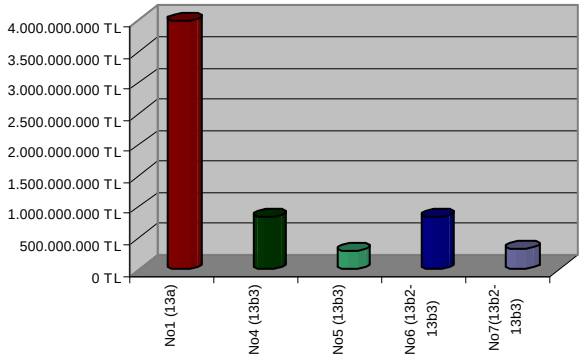

No1 (13a) (EDÜ) 4734 sayılı Kanun 13'üncü maddesi a bendi (1) kapsamında ihaleden en az 40/33-28 gün önce ilanı şart olan ve bu sürede ilana çıkan, ve Mali Durum ve/veya Bilanço ve/veya İş Hacmine yönelik belgelerin istendiği ihale türü. Bu ihalede **2025** yılı için ***538.046.863,-TL*** ve üstü yaklaşık maliyet uygulanmaktadır. (Taahhüt Haber'in istatistiklerinde bu ayırıma, standart sapma hesabı doğrulanamadığı için işin karakteristiğine göre ***insiyatif tahmini yaklaşık maliyet*** uygulanmaktadır.)

No3 (13b3-13a) (EDYÜB) 4734 sayılı Kanun b bendi (3) kapsamında ya da 4734 sayılı Kanun 13'üncü maddesi a bendi (1) kapsamında ihaleden en az 40/33-28 gün önce ilanı şart olan ve Mali Durum ve/veya Bilanço ve/veya İş Hacmine yönelik belgelerin istendiği ihale türü.. Bu ihale türünde **2025** yılı için ***253.439.417TL*** üstü yaklaşık maliyet uygulanmaktadır. Üst sınırı belirleyemediğimiz anlamını taşır.(Taahhüt Haber'in istatistiklerinde bu ayırıma, standart sapma hesabı doğrulanamadığı için işin karakteristiğine göre ***insiyatifi tahmini yaklaşık maliyet*** uygulanmaktadır)

No4 (13b3) (EDYÜ) 4734 sayılı Kanun 13'üncü maddesi b bendi (3) kapsamında ihaleden en az 21 gün önce ilanı şart olan ve Mali Durum ve/veya Bilanço ve/veya İş Hacmine yönelik belgelerin istendiği ihale türü. Bu ihale türünde mevzuattaki ip uçlarından hareketle tespit ettiğimize göre işin yaklaşık maliyeti **2025** yılı için ***253.439.417 ,-TL ile 538.046.863,-TL*** aralığındadır. (Taahhüt Haber'in istatistiklerinde bu ayırıma tahmini yaklaşık maliyet olarak standart sapma hesabı sonunda bulunan 4**25 milyon TL** uygulanmaktadır.) *(*)*

No5 (13b3) 4734 sayılı Kanun 13'üncü maddesi b bendi (3) kapsamında ihaleden en az 21 gün önce ilanı şart olan ve Mali Durum ve/veya Bilanço ve/veya İş Hacmine yönelik belgelerin istendiği ihale türü. Bu ihale türünde yaklaşık maliyet **2025** yılı için ***53.804.686,-TL ile 253.439.417,-TL arası*** aralığında yer almaktadır. (Taahhüt Haber'in istatistiklerinde bu ayırıma standart sapma sonunda hesaplanan yaklaşık maliyet olarak **100 milyon TL** uygulanmaktadır) *(*)*

No6 (13b2-13b3) 4734 sayılı Kanun 13'üncü maddesi b bendi (3) kapsamında ihaleden en az 14-21 gün önce ilanı şart olan ve herhangi bir belge istenmediği ihale türü. Bu ihale türünde **2025** yılı için ***33.791.911,-TL ile 253.439.417,-TL*** arası yaklaşık maliyet uygulanmaktadır. (Taahhüt Haber'in istatistiklerinde bu ayırıma, tahmini yaklaşık maliyet olarak standart sapma hesabı sonunda bulunan **65 milyon TL** uygulanmaktadır) *(*)*

No7 (13b2-13b3) 4734 sayılı Kanun 13'üncü maddesi b bendi (2) ya da b bendi (3) kapsamında ihaleden en az 14-21 gün önce ilanı şart olan ve herhangi bir belge istenmediği ihale türü. Bu ihale türünde **2025** yılı için ***8.447.946,-TL ile 33.791.911,-TL***arası yaklaşık maliyet uygulanmaktadır. (Taahhüt Haber'in istatistiklerinde bu ayırıma, tahmini yaklaşık maliyet olarak standart sapma hesabı sonunda bulunan **17 milyon 500 bin TL** uygulanmaktadır) *(*)*

(**) **No8 (13b2)** 4734 sayılı Kanun 13'üncü maddesi b bendi (2) kapsamında ihaleden en az 14 gün önce ilanı şart olan ihale türü. Bu ihale türünde **2025** yılı için ***3.201.926,-TL ile 8.447.946,-TL.*** arası yaklaşık maliyet uygulanmaktadır. (Taahhüt Haber'in istatistiklerinde bu ayırıma, tahmini yaklaşık maliyet olarak standart sapma hesabı sonunda bulunan **3 milyon 750 bin TL** uygulanmaktadır.) *(*)*(**)

No1d (13a) 4734 sayılı Kanun 13'üncü maddesi a bendi (2) kapsamında ön yeterlik/önseçim ihalesinden en az 14 gün önce yayınlanan ihale türü. (Taahhüt Haber'in istatistiklerinde bu ayırıma, tahmini yaklaşık maliyet olarak, ilanda istenen ***iş deneyimi tutarının yüzde 25'inin*** tutara eklenmesi ve peşisıra insiyatif kullanılması ile farklılaşabilen rakam esas alınmaktadır.)

No5d (13b3) 4734 sayılı Kanun 13'üncü maddesi b bendi (3'üncü fıkra) kapsamında önseçim/önyeterlik ihalesinden en az 7 gün önce yayınlanan ihale türü. (Taahhüt Haber'in istatistiklerinde bu ayırıma, tahmini yaklaşık maliyet olarak, ilanda istenen ***iş deneyimi tutarının yüzde 25'inin*** tutara eklenmesi ve peşisıra insiyatif kullanılması ile farklılaşabilen rakam esas alınmaktadır.)

No1p (13a) 4734 sayılı Kanun 13'üncü maddesi a bendi (3) kapsamında Pazarlık ihalesinden en az 25 gün önce yayınlanan ihale türü. (Taahhüt Haber'in istatistiklerinde bu ayırıma, tahmini yaklaşık maliyet olarak, ilanda istenen ***iş deneyimi tutarının yüzde 25'inin*** tutara eklenmesi ve peşisıra insiyatif kullanılması ile farklılaşabilen rakam esas alınmaktadır.)

(*) Tahmini yaklaşık maliyetler küsuratları 250 ve/veya 500 bin TL.rakamlara yuvarlanmıştır

(**) Kamu İhale Kurumunun (KİK) her gün yayınladığı KİK Bültenlerinde, KİK'in kurulduğu 2003 yılından bu yana sürdürdüğü, 13b1 ilanların ayrı başlık altında yayınlanması uygulamasını 2 Eylül 2024 Pazartesi gününden itibaren kaldırdığı için *(13b1 İlan: Yapım ihaleleri için 2025 yılı fiyatlarıyla yaklaşık maliyeti (YM) 3.201.926,-TL altı olan ihaler)* aynı tarihten itibaren biz de yapım ihalelerinde, YM'lerin alt sınını *(Yaşadığımız enflasyonist ortamın TL üzerindeki olumsuz baskısını da göz önüne alarak)* hiçbir zaman yayınlamadığımız 13b1 ilanlara ek olarak 13b2 ilanlarda da 2025 yılı fiyatlarıyla 8.447.946,-TL üstüne çektik. Bir başka deyişle Taahhüt Haber'lerde 2 Eylül 2024 tarihinden bu yana önceden de yayınlamadığımız 13b1 ilan yapım ihalelerine ek olarak YM'leri 2025 yılı fiyatlarıyla 8.447.946,-TL altı olan 13b2 inan yapım ihaleleri özetlerine der yer vermiyoruz. . (Öte Yandan Sözleşmeye Bağlanmış İhale Sonuçarında (SBİS) alt sınır olarak önceden olduğu gibi yine YM'si 13b1 sınırı üstünde olan bir başka deyişle 2025 yılı fiyatlarıyla 3.201.926,- üstünde olan SBİS'ler Günlük Taahhüt Haberlerde yer almaya devam etmektedir.)

Sayfa	İdare	İşin Süresi (Gün)	İş Deneyimi	Keşfi	Teminat (Gün)
Sayfa 29	Adana Çukurova Üniversitesi Yapı İşl Tek Dai Bşk	75	%95 BIII	8.447.946,-TL ile 33.791.911,-TL arası	210
Sayfa 29	Adana İl Milli Eğt Md	60	%50 BIII	8.447.946,-TL ile 33.791.911,-TL arası	90
Sayfa 27	Afyonkarahisar İl Özel İdare Yol Ulaşım Hiz Md	45	%50 AV	8.447.946,-TL ile 33.791.911,-TL arası	60
Sayfa 29	Ankara Hacettepe Üniversitesi Yapı İşl Tek Dai Bşk	65	%80 BIII	8.447.946,-TL ile 33.791.911,-TL arası	90
Sayfa 31	Antalya Elmalı Bld Fen İşl Md	365	%80 BIII	33.791.911,-TL ile 253.439.417,-TL arası	120
Sayfa 26	Bursa Karacabey Bld Mali Hiz Md	110	%100 AV	33.791.911,-TL ile 253.439.417,-TL arası	60
Sayfa 27	Bursa Karacabey Bld Mali Hiz Md	270	%80 AV	8.447.946,-TL ile 33.791.911,-TL arası	60
Sayfa 29	Çevre Şehircilik Yapı İşleri Gn Md Ankara	365	%100 BIII	53.804.686,-TL ile 253.439.417,-TL arası	150
Sayfa 28	DSİ 17 Bölge Md Van	400	%100 AIX	8.447.946,-TL ile 33.791.911,-TL arası	180
Sayfa 27	DSİ 17 Bölge Md Van	500	%100 AIX	33.791.911,-TL ile 253.439.417,-TL arası	180
Sayfa 27	DSİ 17 Bölge Md Van	500	%100 AIX	33.791.911,-TL ile 253.439.417,-TL arası	180
Sayfa 31	Erzurum Palandöken Bld Fen İşl Md	60	%80 BIII	8.447.946,-TL ile 33.791.911,-TL arası	45
Sayfa 32	Gümüşhane İl Özel İdare	45	%50 CIV	8.447.946,-TL ile 33.791.911,-TL arası	120
Sayfa 24	İller Bankası Yat Koor Dai Bşk	210	%70 AIII	33.791.911,-TL ile 253.439.417,-TL arası	120
Sayfa 28	İller Bankası Yat Koor Dai Bşk	210	%60 AXVI	538.46.863,-TL üstü üst sınır belirsiz	120
Sayfa 27	İstanbul Bağcılar Bld Ulaşım Hiz Md	70	%50 AV	8.447.946,-TL ile 33.791.911,-TL arası	60
Sayfa 26	İstanbul Ümraniye Bld Fen İşl Md	90	%80 AV	33.791.911,-TL ile 253.439.417,-TL arası	45
Sayfa 31	İzmir Balçova Bld Dst Hiz Md	90	%50 BIII	8.447.946,-TL ile 33.791.911,-TL arası	60
Sayfa 32	İzmir Yüksek Teknoloji Enstitüsü Yapı İşl Tek Dai Bşk	90	%100 CII	8.447.946,-TL ile 33.791.911,-TL arası	90
Sayfa 25	Karayolları 11 Bölge Md Van	400	%80 AV	53.804.686,-TL ile 253.439.417,-TL arası	90
Sayfa 25	Karayolları 2 Bölge Md İzmir	250	%80 AV	8.447.946,-TL ile 33.791.911,-TL arası	180
Sayfa 24	Karayolları 2 Bölge Md İzmir	650	%80 AI	538.46.863,-TL üstü üst sınır belirsiz	180
Sayfa 25	Karayolları 3 Bölge Md Konya	300	%80 AV	8.447.946,-TL ile 33.791.911,-TL arası	60
Sayfa 32	Karayolları Gn Md Program İzleme Dai Bşk Ankara	400	%50 EI	53.804.686,-TL ile 253.439.417,-TL arası	180
Sayfa 29	Kayseri Rölöve Anıtlar Md	720	%50 BIII	33.791.911,-TL ile 253.439.417,-TL arası	60
Sayfa 30	Kütahya İl Özel İdare	400	%50 BIII	33.791.911,-TL ile 253.439.417,-TL arası	180
Sayfa 31	Mersin Büyükşehir Mezarlıklar Dai Bşk	90	%100 BIII	8.447.946,-TL ile 33.791.911,-TL arası	90
Sayfa 26	Ordu Gölköy Bld Dst Hiz Md	720	%50 AV	33.791.911,-TL ile 253.439.417,-TL arası	90
Sayfa 25	Sakarya Adapazarı Bld Fen İşl Md	240	%70 AV	33.791.911,-TL ile 253.439.417,-TL arası	60
Sayfa 31	Sakarya Adapazarı Bld Fen İşl Md	120	%70 BIII	8.447.946,-TL ile 33.791.911,-TL arası	60
Sayfa 28	Sakarya Büyükşehir Park Bahçe Şb Md	150	%50 AXVIII	33.791.911,-TL ile 253.439.417,-TL arası	150
Sayfa 26	Sakarya Büyükşehir SASKİ Gn Md	150	%50 AIII	8.447.946,-TL ile 33.791.911,-TL arası	120
Sayfa 30	Sivas Gençlik Spor İl Md	450	%60 BIII	253.439.417 ,-TL ile 538.46.863,-TL arası	90
Sayfa 27	Tekirdağ Büyükşehir Bld	300	%100 AV	33.791.911,-TL ile 253.439.417,-TL arası	90
Sayfa 30	Tekirdağ Büyükşehir Bld	390	%80 BIII	253.439.417 ,-TL ile 538.46.863,-TL arası	120
Sayfa 32	TMO İzmir Şb Md	90	%80 DIII	8.447.946,-TL ile 33.791.911,-TL arası	60
Sayfa 24	Trabzon Büyükşehir Yol Yapım Bakım Onarım Dai Bşk	95	%70 AI	8.447.946,-TL ile 33.791.911,-TL arası	120
Sayfa 30	Tunceli İl Özel İdare	360	%70 BIII	33.791.911,-TL ile 253.439.417,-TL arası	60
Sayfa 31	TÜBİTAK SAGE Ankara	135	%80 BIII	8.447.946,-TL ile 33.791.911,-TL arası	90

Taahhüt Haber İlanları özetleyip, sınıflandırarak yayınlarken o günkü bültende yer alan ilanları Güne Bakış sayfalarında öncelikle sayıları, grupları ve ilan tiplerini tablo ve grafikler yardımıyla açıklar ve peşi sıra "İdare Adına Göre, Yaklaşık Maliyetlerine göre Büyükten Küçüğe ve Teminat Sürelerine Göre Büyükten Küçüğe" olarak sıralar. Böylece okuyucularının ilgilendiği ihale duyurusuna kolaylıkla ulaşmasını hedefler

İdarelere Göre İhaleler: Taahhüt Haber, her gün "Güne Bakış" başlığı altında "İdarelere Göre İhaleler" sayfasında o gün yayınlanan ihaleleri idarelerin alfabetik sıralamasına göre yayınlar

Sayfa	Keşif (YM) Aralığı	İşin Süresi (Gün)		Teminat (Gün)	İş Deneyimi
A					
Sayfa 24	538.46.863,-TL üstü üst sınır belirsiz	650	Karayolları 2 Bölge Md İzmir	180	% 80 AI
Sayfa 28	538.46.863,-TL üstü üst sınır belirsiz	210	İller Bankası Yat Koor Dai Bşk	120	% 60 AXVI
Sayfa 25	53.804.686,-TL ile 253.439.417,-TL arası	400	Karayolları 11 Bölge Md Van	90	% 80 AV
Sayfa 26	33.791.911,-TL ile 253.439.417,-TL arası	720	Ordu Gölköy Bld Dst Hiz Md	90	% 50 AV
Sayfa 24	33.791.911,-TL ile 253.439.417,-TL arası	210	İller Bankası Yat Koor Dai Bşk	120	% 70 AIII
Sayfa 26	33.791.911,-TL ile 253.439.417,-TL arası	90	İstanbul Ümraniye Bld Fen İşl Md	45	% 80 AV
Sayfa 26	33.791.911,-TL ile 253.439.417,-TL arası	110	Bursa Karacabey Bld Mali Hiz Md	60	% 100 AV
Sayfa 27	33.791.911,-TL ile 253.439.417,-TL arası	300	Tekirdağ Büyükşehir Bld	90	% 100 AV
Sayfa 25	33.791.911,-TL ile 253.439.417,-TL arası	240	Sakarya Adapazarı Bld Fen İşl Md	60	% 70 AV
Sayfa 28	33.791.911,-TL ile 253.439.417,-TL arası	150	Sakarya Büyükşehir Park Bahçe Şb Md	150	% 50 AXVIII
Sayfa 27	33.791.911,-TL ile 253.439.417,-TL arası	500	DSİ 17 Bölge Md Van	180	% 100 AIX
Sayfa 27	33.791.911,-TL ile 253.439.417,-TL arası	500	DSİ 17 Bölge Md Van	180	% 100 AIX
Sayfa 28	8.447.946,-TL ile 33.791.911,-TL arası	400	DSİ 17 Bölge Md Van	180	% 100 AIX
Sayfa 25	8.447.946,-TL ile 33.791.911,-TL arası	300	Karayolları 3 Bölge Md Konya	60	% 80 AV
Sayfa 27	8.447.946,-TL ile 33.791.911,-TL arası	270	Bursa Karacabey Bld Mali Hiz Md	60	% 80 AV
Sayfa 25	8.447.946,-TL ile 33.791.911,-TL arası	250	Karayolları 2 Bölge Md İzmir	180	% 80 AV
Sayfa 26	8.447.946,-TL ile 33.791.911,-TL arası	150	Sakarya Büyükşehir SASKİ Gn Md	120	% 50 AIII
Sayfa 27	8.447.946,-TL ile 33.791.911,-TL arası	70	İstanbul Bağcılar Bld Ulaşım Hiz Md	60	% 50 AV
Sayfa 24	8.447.946,-TL ile 33.791.911,-TL arası	95	Trabzon Büyükşehir Yol Yapım Bakım Onarım Dai Bşk	120	% 70 AI
Sayfa 27	8.447.946,-TL ile 33.791.911,-TL arası	45	Afyonkarahisar İl Özel İdare Yol Ulaşım Hiz Md	60	% 50 AV
B					
Sayfa 30	253.439.417 ,-TL ile 538.46.863,-TL arası	450	Sivas Gençlik Spor İl Md	90	% 60 BIII
Sayfa 30	253.439.417 ,-TL ile 538.46.863,-TL arası	390	Tekirdağ Büyükşehir Bld	120	% 80 BIII
Sayfa 29	53.804.686,-TL ile 253.439.417,-TL arası	365	Çevre Şehircilik Yapı İşleri Gn Md Ankara	150	% 100 BIII
Sayfa 30	33.791.911,-TL ile 253.439.417,-TL arası	360	Tunceli İl Özel İdare	60	% 70 BIII
Sayfa 29	33.791.911,-TL ile 253.439.417,-TL arası	720	Kayseri Rölöve Anıtlar Md	60	% 50 BIII
Sayfa 30	33.791.911,-TL ile 253.439.417,-TL arası	400	Kütahya İl Özel İdare	180	% 50 BIII
Sayfa 31	33.791.911,-TL ile 253.439.417,-TL arası	365	Antalya Elmalı Bld Fen İşl Md	120	% 80 BIII
Sayfa 31	8.447.946,-TL ile 33.791.911,-TL arası	120	Sakarya Adapazarı Bld Fen İşl Md	60	% 70 BIII
Sayfa 31	8.447.946,-TL ile 33.791.911,-TL arası	135	TÜBİTAK SAGE Ankara	90	% 80 BIII
Sayfa 31	8.447.946,-TL ile 33.791.911,-TL arası	90	Mersin Büyükşehir Mezarlıklar Dai Bşk	90	% 100 BIII
Sayfa 31	8.447.946,-TL ile 33.791.911,-TL arası	60	Erzurum Palandöken Bld Fen İşl Md	45	% 80 BIII
Sayfa 31	8.447.946,-TL ile 33.791.911,-TL arası	90	İzmir Balçova Bld Dst Hiz Md	60	% 50 BIII
Sayfa 29	8.447.946,-TL ile 33.791.911,-TL arası	75	Adana Çukurova Üniversitesi Yapı İşl Tek Dai Bşk	210	% 95 BIII
Sayfa 29	8.447.946,-TL ile 33.791.911,-TL arası	65	Ankara Hacettepe Üniversitesi Yapı İşl Tek Dai Bşk	90	% 80 BIII
Sayfa 29	8.447.946,-TL ile 33.791.911,-TL arası	60	Adana İl Milli Eğt Md	90	% 50 BIII
C					
Sayfa 32	8.447.946,-TL ile 33.791.911,-TL arası	45	Gümüşhane İl Özel İdare	120	% 50 CIV
Sayfa 32	8.447.946,-TL ile 33.791.911,-TL arası	90	İzmir Yüksek Teknoloji Enstitüsü Yapı İşl Tek Dai Bşk	90	% 100 CII
D					
Sayfa 32	8.447.946,-TL ile 33.791.911,-TL arası	90	TMO İzmir Şb Md	60	% 80 DIII
E					
Sayfa 32	53.804.686,-TL ile 253.439.417,-TL arası	400	Karayolları Gn Md Program İzleme Dai Bşk Ankara	180	% 50 EI

Taahhüt Haber İlanları özetleyip, sınıflandırarak yayınlarken o günkü bültende yer alan ilanları Güne Bakış sayfalarında öncelikle sayıları, grupları ve ilan tiplerini tablo ve grafikler yardımıyla açıklar ve peşi sıra "İdare Adına Göre, Yaklaşık Maliyetlerine göre Büyükten Küçüge ve Teminat Sürelerine Göre Büyükten Küçüğe" olarak dizerr. Böylece okuyucularının ilgilendiği ihale duyurusuna kolaylıkla ulaşmasını hedefler

Yaklaşık Maliyet Aralığına Göre İhaleler: Taahhüt Haber, her gün "Güne Bakış" başlığı altında "Yaklaşık Maliyet Aralığına Göre İhaleler" sayfasında o gün yayınlanan ihaleleri, mevzuatın sağladığı ipuçlarından hareket ederek, keşiflerine (Yaklaşık Maliyetlerine) göre ve benzer iş grupları başlıkları altında büyükten küçüğe doğru sıralayarak yayınlar.

Sayfa	Teminat (Gün)		İşin Süresi (Gün)	İş Deneyimi	Keşfi
A					
Sayfa 24	180	Karayolları 2 Bölge Md İzmir	650	%80 AI	538.46.863,-TL üstü üst sınır belirsiz
Sayfa 27	180	DSİ 17 Bölge Md Van	500	%100 AIX	33.791.911,-TL ile 253.439.417,-TL arası
Sayfa 27	180	DSİ 17 Bölge Md Van	500	%100 AIX	33.791.911,-TL ile 253.439.417,-TL arası
Sayfa 28	180	DSİ 17 Bölge Md Van	400	%100 AIX	8.447.946,-TL ile 33.791.911,-TL arası
Sayfa 25	180	Karayolları 2 Bölge Md İzmir	250	%80 AV	8.447.946,-TL ile 33.791.911,-TL arası
Sayfa 28	150	Sakarya Büyükşehir Park Bahçe Şb Md	150	%50 AXVIII	33.791.911,-TL ile 253.439.417,-TL arası
Sayfa 28	120	İller Bankası Yat Koor Dai Bşk	210	%60 AXVI	538.46.863,-TL üstü üst sınır belirsiz
Sayfa 24	120	İller Bankası Yat Koor Dai Bşk	210	%70 AIII	33.791.911,-TL ile 253.439.417,-TL arası
Sayfa 26	120	Sakarya Büyükşehir SASKİ Gn Md	150	%50 AIII	8.447.946,-TL ile 33.791.911,-TL arası
Sayfa 24	120	Trabzon Büyükşehir Yol Yapım Bakım Onarım Dai Bşk	95	%70 AI	8.447.946,-TL ile 33.791.911,-TL arası
Sayfa 25	90	Karayolları 11 Bölge Md Van	400	%80 AV	53.804.686,-TL ile 253.439.417,-TL arası
Sayfa 26	90	Ordu Gölköy Bld Dst Hiz Md	720	%50 AV	33.791.911,-TL ile 253.439.417,-TL arası
Sayfa 27	90	Tekirdağ Büyükşehir Bld	300	%100 AV	33.791.911,-TL ile 253.439.417,-TL arası
Sayfa 26	60	Bursa Karacabey Bld Mali Hiz Md	110	%100 AV	33.791.911,-TL ile 253.439.417,-TL arası
Sayfa 25	60	Sakarya Adapazarı Bld Fen İşl Md	240	%70 AV	33.791.911,-TL ile 253.439.417,-TL arası
Sayfa 25	60	Karayolları 3 Bölge Md Konya	300	%80 AV	8.447.946,-TL ile 33.791.911,-TL arası
Sayfa 27	60	Bursa Karacabey Bld Mali Hiz Md	270	%80 AV	8.447.946,-TL ile 33.791.911,-TL arası
Sayfa 27	60	Afyonkarahisar İl Özel İdare Yol Ulaşım Hiz Md	45	%50 AV	8.447.946,-TL ile 33.791.911,-TL arası
Sayfa 27	60	İstanbul Bağcılar Bld Ulaşım Hiz Md	70	%50 AV	8.447.946,-TL ile 33.791.911,-TL arası
Sayfa 26	45	İstanbul Ümraniye Bld Fen İşl Md	90	%80 AV	33.791.911,-TL ile 253.439.417,-TL arası
B					
Sayfa 29	210	Adana Çukurova Üniversitesi Yapı İşl Tek Dai Bşk	75	%95 BIII	8.447.946,-TL ile 33.791.911,-TL arası
Sayfa 30	180	Kütahya İl Özel İdare	400	%50 BIII	33.791.911,-TL ile 253.439.417,-TL arası
Sayfa 29	150	Çevre Şehircilik Yapı İşleri Gn Md Ankara	365	%100 BIII	53.804.686,-TL ile 253.439.417,-TL arası
Sayfa 30	120	Tekirdağ Büyükşehir Bld	390	%80 BIII	253.439.417 ,-TL ile 538.46.863,-TL arası
Sayfa 31	120	Antalya Elmalı Bld Fen İşl Md	365	%80 BIII	33.791.911,-TL ile 253.439.417,-TL arası
Sayfa 30	90	Sivas Gençlik Spor İl Md	450	%60 BIII	253.439.417 ,-TL ile 538.46.863,-TL arası
Sayfa 31	90	TÜBİTAK SAGE Ankara	135	%80 BIII	8.447.946,-TL ile 33.791.911,-TL arası
Sayfa 31	90	Mersin Büyükşehir Mezarlıklar Dai Bşk	90	%100 BIII	8.447.946,-TL ile 33.791.911,-TL arası
Sayfa 29	90	Adana İl Milli Eğt Md	60	%50 BIII	8.447.946,-TL ile 33.791.911,-TL arası
Sayfa 29	90	Ankara Hacettepe Üniversitesi Yapı İşl Tek Dai Bşk	65	%80 BIII	8.447.946,-TL ile 33.791.911,-TL arası
Sayfa 30	60	Tunceli İl Özel İdare	360	%70 BIII	33.791.911,-TL ile 253.439.417,-TL arası
Sayfa 29	60	Kayseri Rölöve Anıtlar Md	720	%50 BIII	33.791.911,-TL ile 253.439.417,-TL arası
Sayfa 31	60	Sakarya Adapazarı Bld Fen İşl Md	120	%70 BIII	8.447.946,-TL ile 33.791.911,-TL arası
Sayfa 31	60	İzmir Balçova Bld Dst Hiz Md	90	%50 BIII	8.447.946,-TL ile 33.791.911,-TL arası
Sayfa 31	45	Erzurum Palandöken Bld Fen İşl Md	60	%80 BIII	8.447.946,-TL ile 33.791.911,-TL arası
C					
Sayfa 32	120	Gümüşhane İl Özel İdare	45	%50 CIV	8.447.946,-TL ile 33.791.911,-TL arası
Sayfa 32	90	İzmir Yüksek Teknoloji Enstitüsü Yapı İşl Tek Dai Bşk	90	%100 CII	8.447.946,-TL ile 33.791.911,-TL arası
D					
Sayfa 32	60	TMO İzmir Şb Md	90	%80 DIII	8.447.946,-TL ile 33.791.911,-TL arası
E					
Sayfa 32	180	Karayolları Gn Md Program İzleme Dai Bşk Ankara	400	%50 EI	53.804.686,-TL ile 253.439.417,-TL arası

Taahhüt Haber İlanları özetleyip, sınıflandırarak yayınlarken o günkü bültende yer alan ilanları Güne Bakış sayfalarında öncelikle sayıları, grupları ve ilan tiplerini tablo ve grafikler yardımıyla açıklar ve peşi sıra "İdare Adına Göre, Yaklaşık Maliyetlerine göre Büyükten Küçüge ve Teminat Sürelerine Göre Büyükten Küçüğe" olarak sıralar. Böylece okuyucularının ilgilendiği ihale duyurusuna kolaylıkla ulaşmasını hedefler

Teminat Süresine Göre İhaleler: Taahhüt Haber, her gün "Güne Bakış" başlığı altında "Teminat Süresine Göre İhaleler" sayfasında o gün yayınlanan ihaleleri, benzer iş grupları başlıkları altında, idarelerin istediği teminat sürelerine göre sınıflandırarak yayınlar.

AI Grup KÖPRÜ ve VİYADÜK İŞLERİ İlanları Özeti

AI - KGM

Karayolları 2 Bölge Md İzmir

(İzmir - Manisa) İl Sınırı - Akhisar - 14 Bölge Hududu Devlet Yolu Bitümlü Sıcak Karışım Onarımı Yapılması İşi yapım işi 4734 sayılı Kamu İhale Kanununun 19 uncu maddesine göre açık ihale usulü ile ihale edilecek olup, teklifler sadece elektronik ortamda EKAP üzerinden alınacaktır. İlanın özeti şöyle.(İhale yerli ve yabancı tüm isteklilere açık olup yerli istekliler lehine % 15 oranında fiyat avantajı uygulanacak.)(Ekonomik açıdan en avantajlı teklif fiyatla birlikte fiyat dışındaki unsurlar da dikkate alınarak belirlenecek.)

İhalede Uygulanacak Sınır Değer Katsayısı (N) : 1 - Teklifi sınır değerin altında kalan isteklilerden Kanunun 38 inci maddesine göre açıklama istenecek.

2025/1213365

Niteliği Toprak İşleri, Sanat Yapıları, Bitümlü Sıcak Karışım Kaplama Yapılması (270.000 Ton Plentmiks Alttemel ve Plentmiks Temel, 324.000 m2 Bitümlü Temel, 1.075.000 m2 Binder Tabakası ve 1.695.000 m2 Asfalt Betonu Taş Mastik Aşınma Tabakası Yapılması)
Süre Yer tesliminden itibaren **650** gün
Keşfi ***538.46.863,-TL üstü üst sınır belirsiz***
Benzer **%** 80 **-** *A / I (Köprü ve Viyadük İşleri) veya A / II (Tünel İşleri) veya A / V (Karayolu İşleri (Altyapı+Üstyapı)*
Diploma İnşaat Mühendisliği
İh. Tarihi **12 Eylül 2025 Cuma**
Saati **10:00**
Yeri Karayolları 2.Bölge Müdürlüğü İhale Salonu (Kazım Dirik Mahallesi Sanayi Caddesi No:41 35100 Bornova / İzmir)
İdare Bölge Müdürlüğü-2.Bölge İzmir Diğer Özel Bütçeli Kuruluşlar Karayolları Genel Müdürlüğü
Teminat % 3 - ***180*** gün süreli
Kaynak 13.08.2025 tarihli KİB.

EKONOMİK ve MALİ YETERLİK KOŞULLARI
Bu ihale için bilanço veya eşdeğer belgeler isteniyor
Bu ihale için iş hacmine yönelik belgeler isteniyor

MESLEKİ ve TEKNİK YETERLİK KOŞULLARI
Teknik Personel
1 Şantiye Şefi İnş. Müh En Az On Yıl Deneyimli
1 Şantiye Müh. İnş. Müh En Az Beş Yıl Deneyimli
1 Kalite Kontrol Müh. İnş. Müh.veya Kimya Müh. En Az Beş Yıl Deneyimli
2 Şantiye Müh. İnş. Müh En Az 0-5 Yıl Deneyimli
1 Etüd ve Proje Müh. Harita Müh. En Az Beş Yıl Deneyimli
1 Araştırma Teknisyeni En Az Beş Yıl Deneyimli
1 Trafik Teknikeri İnş. Tek. En Az İki Yıl Deneyimli

Yapı Araçları
1 Adet Arazöz
1 Takım Konkasör Grubu: (Primer+Seconder en az 180'lik)
10 Adet Damperli Kamyon
2 Adet Lastik Tekerlekli Yükleyici
3 Adet Kendi Yürür Lastik Tekerlekli Silindir (Yüklü ağırlığı asgari 20 ton)
3 Adet Demir Bandajlı Silindir (Bitümlü sıcak karışım için, asgari statik ağırlığı 9 ton)
1 Adet Roleytank (20 ton kapasiteli)
1 Adet Distribütör (Bitüm Ayarı Sürücü Operatörü Mahallinde Ayarlanabilir ve Digital Göstergeli olacak)
1 Adet Mekanik Plenti (en az 400 ton/saat Kapasiteli)
1 Adet Asfalt-Plenti (en az 240 ton/saat Kapasiteli)
3 Adet Finişer(En Az 300 ton/saat kapasiteli ve elektronik duyargalı)
1 Adet Asfalt Kazıma ve Yükleme Makinesi (minimum 2 m genişlikte)
1 Adet Asfalt Süpürgesi
1 Adet Polimer Modifiye Bitüm Plenti
2 Adet Trafik Güvenliği/İşaretleme aracı(Panel/Binek)
1 Adet Derz Kesme Makinası:
2 Adet Ekskavatör
2 Adet Greyder
1 Adet Dolgu Malzemesi Hazırlama ve Enjeksiyon Makinesi

Teklif Birim Fiyat Teklif verilecek ve ihale sonucu üzerine ihale edilen müteahhit ile BİRİM FİYAT SÖZLEŞME imzalanacak

BAZI DİĞER ÖNEMLİ HUSUSLAR
İhale yerli ve yabancı tüm isteklilere açık olup yerli istekliler lehine % 15 oranında fiyat avantajı uygulanacak.
Ekonomik açıdan en avantajlı teklif fiyatla birlikte fiyat dışındaki unsurlar da dikkate alınarak belirlenecek.
KİK İtiraz Bedeli: 202.718,00 TRY (Türk Lirası) Ödenek Durumu: 2025 yılı %20 , 2026 yılı % 50 , 2027 yılı %30 - Bu iş için avans verilmeyecektir. - Fiyat farkı hesaplanacaktır.
Bu ilan, ihale tarihinden 30 gün önce yayınlanmıştır.
Bakınız 13.08.2025 Tarihli Kamu İhale Bülteni Sayfa 162

AI - BELEDİYE

Trabzon Büyükşehir Yol Yapım Bakım Onarım Dai Bşk

Trabzon İli Maçka İlçesi Güzelyayla Mahallesi Beton Yol yapım işi 4734 sayılı Kamu İhale Kanununun 19 uncu maddesine göre açık ihale usulü ile ihale edilecek olup, teklifler sadece elektronik ortamda EKAP üzerinden alınacaktır. İlanın özeti şöyle.
(N) : 1,2 / (SY) Sorgulama Yok (SD Altı Ret. İş Makul Teklif Sahibine İhale Edilecek)

2025/1182924

Niteliği 4.400 Metreküp Beton Yol
Süre Yer tesliminden itibaren **95** gün
Keşfi ***8.447.946,-TL ile 33.791.911,-TL arası***
Benzer **%** 70 **-** *(A) Alt Yapı / I. Grup Köprü ve Viyadük İşleri, V. Grup: Karayolu İşleri (Altyapı+Üstyapı)*
Diploma İnşaat Mühendisliği
İh. Tarihi **29 Ağustos 2025 Cuma** ***10:00***
Yeri Trabzon Büyükşehir Belediyesi Destek Hizmetleri Dairesi Başkanlığı İhale İşleri Şube Müdürlüğü Büyükşehir Belediyesi Ek Hizmet Binası Yalıncak Mah. Rize Cad. No:66 Ortahisar/Trabzon
İdare Trabzon Büyükşehir Belediye Başkanlığı - Yol Yapım Bakım ve Onarım Dairesi Başkanlığı
Teminat % 3 - ***120*** gün süreli
Sözleşme: *Teklif Birim Fiyat*
BAZI DİĞER ÖNEMLİ HUSUSLAR
KİK İtiraz Bedeli: 101.344,00 TRY (Türk Lirası)-

AIII Grup BORU ve İLETİM HATLARI İlanları Özeti

AIII - İLLER BANKASI

İller Bankası Yat Koor Dai Bşk

Pazar (Rize) Belediyesi Hamidiye Mahallesi İçmesuyu Şebeke ve Terfi Hattı İnşaatı Yapım İşi yapım işi 4734 sayılı Kamu İhale Kanununun 19 uncu maddesine göre açık ihale usulü ile ihale edilecek olup, teklifler sadece elektronik ortamda EKAP üzerinden alınacaktır. İlanın özeti şöyle.(Ekonomik açıdan en avantajlı teklif fiyatla birlikte fiyat dışındaki unsurlar da dikkate alınarak belirlenecek.)
İhalede Uygulanacak Sınır Değer Katsayısı (N) : 1 - Sınır değerin altında teklif sunan isteklilerin teklifleri açıklama istenilmeksizin reddedilecektir.

2025/1187742

Niteliği Ø110-Ø315 mm Çap Aralığında PE-100 PN10-20 Borular ile L=23.522 m Kuyu-Terfi, K=0, Tahliye ve Şebeke Hatlarının Döşenmesi, 1 Adet (V=1000 m3) B.A.G. Servis Deposu Yapılması, Sanat Yapıları ile Elektrik ve Mekanik İşlerinin Yapılması.
Süre Yer tesliminden itibaren **210** gün
Keşfi ***33.791.911,-TL ile 253.439.417,-TL arası***
Benzer **%** 70 **-** *A/III veya A/IV*
Diploma İnşaat Mühendisliği
İh. Tarihi **04 Eylül 2025 Perşembe**
Saati **10:30**
Yeri İller Bankası A.Ş. Yatırım Koordinasyon Dairesi Başkanlığı Emniyet Mahallesi Hipodrom Caddesi No:9/21 Giriş Kat İhale Salonu Yenimahalle / Ankara
İdare İller Bankası Anonim Şirketi Yatırım Koordinasyon Dairesi Başkanlığı
Teminat % 3 - ***120*** gün süreli
Kaynak 13.08.2025 tarihli KİB.

MESLEKİ ve TEKNİK YETERLİK KOŞULLARI
Teknik Personel
1 Şantiye Şefi; İnşaat Mühendisi - Asgari 3 yıl deneyimli
1 Şantiye Mühendisi; Harita Mühendisi - Asgari 2 yıl deneyimli
1 Şantiye Mühendisi; Makine, Elektrik ve diğer mühendisler - Mezuniyetinin üzerinden en fazla 3 yıl geçmiş
1 Teknik Eleman; İnşaat Teknikeri -Mezuniyetinin üzerinden en fazla 3 yıl geçmiş
1 Teknik Eleman; Harita Teknikeri

Yapı Araçları
2 Adet Ekskavatör
1 Adet Su Tankeri
2 Adet Kamyon
2 Adet Yükleyici

Teklif Birim Fiyat Teklif verilecek ve ihale sonucu üzerine ihale edilen müteahhit ile BİRİM FİYAT SÖZLEŞME imzalanacak

BAZI DİĞER ÖNEMLİ HUSUSLAR
Ekonomik açıdan en avantajlı teklif fiyatla birlikte fiyat dışındaki unsurlar da dikkate alınarak belirlenecek.
KİK İtiraz Bedeli: 152.021,00 TRY (Türk Lirası) Ödenek Durumu: Sözleşmede ve İdari Şartnamede ödenek belirtilmemiştir. - Bu iş için avans verilmeyecektir. - Fiyat farkı hesaplanacaktır.
Bu ilan, ihale tarihinden 22 gün önce yayınlanmıştır.
Bakınız 13.08.2025 Tarihli Kamu İhale Bülteni Sayfa 87

AIII - BELEDİYE

Sakarya Büyükşehir SASKİ Gn Md

Geyve İlçesi Epçeler Mahallesi İnşaat ve Elektromekanik İmalatların Yapılması yapım işi 4734 sayılı Kamu İhale Kanununun 19 uncu maddesine göre açık ihale usulü ile ihale edilecek olup, teklifler sadece elektronik ortamda EKAP üzerinden alınacaktır. İlanın özeti şöyle.
(N) : 1,2 / (SY) Sorgulama Yok (SD Altı Ret. İş Makul Teklif Sahibine İhale Edilecek)
2025/1229978
Niteliği 16 Kalem İnşaat,6 Kalem Mekanik, 29 Kalem Elektrik İşleri
Süre Yer tesliminden itibaren **150** gün
Keşfi *8.447.946,-TL ile 33.791.911,-TL arası*
Benzer **%** 50 **-** *A-III ve/veya A-IV*
Diploma Çevre Mühendisliği, İnşaat Mühendisliği
İh. Tarihi **29 Ağustos 2025 Cuma** ***11:00***
Yeri SASKİ Genel Müdürlüğü Adapazarı/Sakarya
İdare Sakarya Su ve Kanalizasyon İdaresi Genel Müdürlüğü
Teminat % 3 - ***120*** gün süreli
Sözleşme: *Teklif Birim Fiyat*
BAZI DİĞER ÖNEMLİ HUSUSLAR
KİK İtiraz Bedeli: 101.344,00 TRY (Türk Lirası)-

AV Grup KARAYOLU İŞLERİ (Alt+Üstyapı) İlanları Özeti

AV - KGM

Karayolları 11 Bölge Md Van

975-05 KK Nolu Van-Erciş Devlet Yolunda 4 Adet Hemzemin Kavşak (TOKİ Kavşağı, Yeni Sebze Hali ve Yeni Otogar Kavşağı, Okullar Bölgesi Kavşağı, Cezaevi Kavşağı) Yapılması Yapım İşi yapım işi 4734 sayılı Kamu İhale Kanununun 19 uncu maddesine göre açık ihale usulü ile ihale edilecek olup, teklifler sadece elektronik ortamda EKAP üzerinden alınacaktır. İlanın özeti şöyle.(Ekonomik açıdan en avantajlı teklif fiyatla birlikte fiyat dışındaki unsurlar da dikkate alınarak belirlenecek.)
İhalede Uygulanacak Sınır Değer Katsayısı (N) : 1 - Sınır değerin altında teklif sunan isteklilerin teklifleri açıklama istenilmeksizin reddedilecektir.
2025/1213067
Niteliği 31.767,60 Ton Pmat, 41.068,80 Ton PMT, 87.680 m² Bitümlü Temel, 86.240 m² Binder, 85.200 m² Aşınma ile Toprak İşleri ve Sanat Yapıları İmalatları
Süre Yer tesliminden itibaren **400** gün
Keşfi *53.804.686,-TL ile 253.439.417,-TL arası*
Benzer **%** 80 **-** *A-V.Grup - Karayolu İşleri (Altyapı+Üstyapı)*
Diploma İnşaat Mühendisliği
İh. Tarihi **05 Eylül 2025 Cuma**
Saati **10:00**
Yeri Karayolları 11. Bölge Müdürlüğü İhale Salonu
İdare Karayolları 11. Bölge Müdürlüğü
Teminat % 3 - ***90*** gün süreli
Kaynak 13.08.2025 tarihli KİB.

EKONOMİK ve MALİ YETERLİK KOŞULLARI
Bu ihale için bilanço veya eşdeğer belgeler isteniyor
Bu ihale için iş hacmine yönelik belgeler isteniyor

MESLEKİ ve TEKNİK YETERLİK KOŞULLARI
Teknik Personel
1 Şantiye Şefi İnşaat Mühendisi En az 10 yıl deneyimli
1 Şantiye Mühendisi İnşaat Mühendisi En az 5 yıl deneyimli
1 Şantiye Mühendisi İnşaat Mühendisi 0 5 yıl arası deneyimli
1 Harita Mühendisi Harita Mühendisi En az 5 yıl deneyimli
1 Trafik Teknikeri İnşaat veya Makine Teknikeri En az 2 yıl deneyimli

Yapı Araçları
1 Adet Beton Santrali Otomatik, 60 m³ / saat kapasiteli
1 Adet Beton Pompası 60 m³/s a kadar beton basma kapasiteli
4 Adet Vibratör Benzinli, 2,5 hp gücünde
6 Adet Transmikser 10 m3 kapesiteli
6 Adet Ekskavatör 120 hp gücünde, kırıcı aparatlı, şev kesme aparatlı
20 Adet Kamyon (En az 20 ton kapasiteli, 2008 ve üst model)
2 Adet Greyder 80 hp gücünde
2 Adet Silindir 9 11 statik, 12 22 ton dinamik kuvvetli
3 Adet Arazöz 10 tonluk
1 Adet Konkasör Gurubu 110 ton/saat kapasiteli (ÇED raporuna uygun kapalı sistem)
2 Adet Lastik Tekerlekli Silindir 4 5 ton statik 8 9 ton dinamik kuvvetli
3 Adet Demir Bandajlı Silindir Asgari 10 ton statik ağırlığında
1 Adet Lastik Tekerlekli Yükleyici Takriben 80 hp ve muadili
2 Adet Su Tankı 20 tonluk
1 Adet Kaya Delme Makinesi
1 Adet Jeneratör 300 kw 'lık
1 Adet Lastik Tekerlekli Ekskavatör
1 Adet Hava Kompresörü
1 Adet Dozer
1Adet Mekanik plenti 400 600 ton/saat kapasiteli
1Adet Asfalt plenti 200 ton/saat kapasiteli ve toz tutuculu
2 Adet Elektironik duyargaçlı finişer
1 Adet Pikap Trafik İşaretlemleri İçin
1 Ade Distribütör
1 Adet Asfalt süpürge makinası / 1 Adet Freze (Asfalt Kazıma Makinesi) / 1 Adet Derz Kesme Makinesi

Teklif Birim Fiyat Teklif verilecek ve ihale sonucu üzerine ihale edilen müteahhit ile BİRİM FİYAT SÖZLEŞME imzalanacak

BAZI DİĞER ÖNEMLİ HUSUSLAR
Ekonomik açıdan en avantajlı teklif fiyatla birlikte fiyat dışındaki unsurlar da dikkate alınarak belirlenecek.
KİK İtiraz Bedeli: 152.021,00 TRY (Türk Lirası) Ödenek Durumu: 2025 Yılı %10 , 2026 Yılı %90 - Bu iş için avans verilmeyecektir. - Fiyat farkı hesaplanacaktır.
Bu ilan, ihale tarihinden 23 gün önce yayınlanmıştır.
Bakınız 13.08.2025 Tarihli Kamu İhale Bülteni Sayfa 158

Karayolları 2 Bölge Md İzmir

Karayolları 2 Bölge Müdürlüğü Sınırları Dahilindeki Yollarda Yaya Geçidi Yapılması İle Yaya Alt Geçitleri Bakım ve Onarımlarının yapılması İşi yapım işi 4734 sayılı Kamu İhale Kanununun 19 uncu maddesine göre açık ihale usulü ile ihale edilecek olup, teklifler sadece elektronik ortamda EKAP üzerinden alınacaktır. İlanın özeti şöyle.(Ekonomik açıdan en avantajlı teklif fiyatla birlikte fiyat dışındaki unsurlar da dikkate alınarak belirlenecek.)
(N) : 1 / (SY) Sorgulama Yok (SD Altı Ret. İş Makul Teklif Sahibine İhale Edilecek)
2025/1229053
Niteliği Prefabrik Beton Parke İmali ve Yerine Döşenmesi (8 cm Kalınlıkta) (Nakliye Dahil) 6000 m², Prefabrik Beton Bordür İmali ve Yerine Döşenmesi (0,15x0,30 Ebatlarında) (Nakliye Dahil) 6000 m ve Birim Fiyat Teklif Cetvelinde Yer Alan Miktarlar Kadar Diğer İşler.
Süre Yer tesliminden itibaren **250** gün
Keşfi *8.447.946,-TL ile 33.791.911,-TL arası*
Benzer **%** 80 **-** *A/5 Grubu*
Diploma İnşaat Mühendisliği
İh. Tarihi **29 Ağustos 2025 Cuma** ***10:00***
Yeri Karayolları 2.Bölge Müdürlüğü İhale Salonu (Kazım Dirik Mahallesi Sanayi Caddesi No:41 35100 Bornova / İzmir)
İdare Bölge Müdürlüğü-2.Bölge İzmir Diğer Özel Bütçeli Kuruluşlar Karayolları Genel Müdürlüğü
Teminat % 3 - ***180*** gün süreli
Sözleşme: *Teklif Birim Fiyat*
BAZI DİĞER ÖNEMLİ HUSUSLAR
Ekonomik açıdan en avantajlı teklif fiyatla birlikte fiyat dışındaki unsurlar da dikkate alınarak belirlenecek.
KİK İtiraz Bedeli: 101.344,00 TRY (Türk Lirası)-

Karayolları 3 Bölge Md Konya

Karayolları 3 (Konya) Bölge Müdürlüğü Sınırları Dahilinde BSK Kaplamalı Yollarda Üstyapıdaki Çatlakların Onarılması yapım işi 4734 sayılı Kamu İhale Kanununun 19 uncu maddesine göre açık ihale usulü ile ihale edilecek olup, teklifler sadece elektronik ortamda EKAP üzerinden alınacaktır. İlanın özeti şöyle.
(N) : 1 / (SY) Sorgulama Yok (SD Altı Ret. İş Makul Teklif Sahibine İhale Edilecek)
2025/1144027
Niteliği 65.000 kg BSK Kaplamalı Yollarda Üstyapıdaki Çatlakların Onarılması
Süre Yer tesliminden itibaren **300** gün
Keşfi *8.447.946,-TL ile 33.791.911,-TL arası*
Benzer **%** 80 **-** *A-V.Grup - Karayolu İşleri (Altyapı+Üstyapı)*
Diploma İnşaat Mühendisliği
İh. Tarihi **29 Ağustos 2025 Cuma** ***10:30***
Yeri Karayolları 3. Bölge Müdürlüğü İhaleler Başmühendisliği Horozluhan Mah. Ankara Cad.No:151 Selçuklu/Konya
İdare Bölge Müdürlüğü-3.Bölge Konya Diğer Özel Bütçeli Kuruluşlar Karayolları Genel Müdürlüğü
Teminat % 3 - ***60*** gün süreli
Sözleşme: *Teklif Birim Fiyat*
BAZI DİĞER ÖNEMLİ HUSUSLAR
KİK İtiraz Bedeli: 101.344,00 TRY (Türk Lirası)-

AV - BELEDİYE

Bursa Karacabey Bld Mali Hiz Md

İlçemiz Sahil Şeridinde Yol - Kaldırım Çalışması Yaptırılması İşi yapım işi 4734 sayılı Kamu İhale Kanununun 19 uncu maddesine göre açık ihale usulü ile ihale edilecek olup, teklifler sadece elektronik ortamda EKAP üzerinden alınacaktır. İlanın özeti şöyle.(Ekonomik açıdan en avantajlı teklif fiyatla birlikte fiyat dışındaki unsurlar da dikkate alınarak belirlenecek.)

İhalede Uygulanacak Sınır Değer Katsayısı (N) : 1,20 - Sınır değerin altında teklif sunan isteklilerin teklifleri açıklama istenilmeksizin reddedilecektir.

2025/1113066

Niteliği 5.550 m2 Müteahhit Malı Parke Taşı Döşenmesi ve 300 m2 Kırma Blok Taş ile Duvar Yapılması İşi
Süre Yer tesliminden itibaren **110** gün
Keşfi ***33.791.911,-TL ile 253.439.417,-TL arası***
Benzer **%** 100 **-** *A/V Grubu*
Diploma Çevre Mühendisliği, İnşaat Mühendisliği
İh. Tarihi **05 Eylül 2025 Cuma**
Saati **11:00**
Yeri Karacabey Belediye Başkanlığı Etüt Proje Müdürlüğü
İdare Karacabey Belediyesi Mali Hizmetler Müdürlüğü
Teminat % 3 - ***60*** gün süreli
Kaynak 13.08.2025 tarihli KİB.

MESLEKİ ve TEKNİK YETERLİK KOŞULLARI
Teknik Personel
1 Şantiye Şefi İnşaat Mühendisi 3 Yıl Deneyim

Teklif Birim Fiyat Teklif verilecek ve ihale sonucu üzerine ihale edilen müteahhit ile BİRİM FİYAT SÖZLEŞME imzalanacak

BAZI DİĞER ÖNEMLİ HUSUSLAR
Ekonomik açıdan en avantajlı teklif fiyatla birlikte fiyat dışındaki unsurlar da dikkate alınarak belirlenecek.
KİK İtiraz Bedeli: 152.021,00 TRY (Türk Lirası) Ödenek Durumu: 2025 Yılı %100 - Bu iş için avans verilmeyecektir. - Fiyat farkı hesaplanmayacaktır.
Bu ilan, ihale tarihinden 23 gün önce yayınlanmıştır.
Bakınız 13.08.2025 Tarihli Kamu İhale Bülteni Sayfa 101

İstanbul Ümraniye Bld Fen İşl Md

Ümraniye Spor Köyü 1. Etap Proje Alanı 1. Kısım İksa ve Fore Kazık Yapım İşi yapım işi 4734 sayılı Kamu İhale Kanununun 19 uncu maddesine göre açık ihale usulü ile ihale edilecek olup, teklifler sadece elektronik ortamda EKAP üzerinden alınacaktır. İlanın özeti şöyle.

İhalede Uygulanacak Sınır Değer Katsayısı (N) : 1,20 - Teklifi sınır değerin altında kalan isteklilerden Kanunun 38 inci maddesine göre açıklama istenecek.

2025/1224889

Niteliği Toplam 16 Kalem İksa ve Fore Kazık Yapımı
Süre Yer tesliminden itibaren **90** gün
Keşfi ***33.791.911,-TL ile 253.439.417,-TL arası***
Benzer **%** 80 **-** *A/V, A/I ve A/II Grubu İşler*
Diploma İnşaat Mühendisliği, Jeoloji Mühendisliği
İh. Tarihi **05 Eylül 2025 Cuma**
Saati **10:30**
Yeri Atatürk Mahallesi Fatih Sultan Mehmet Caddesi No:63 Ümraniye Belediye Başkanlığı Kat:9 Destek Hizmetleri Müdürlüğü İhale Salonu
İdare Ümraniye Belediyesi Fen İşleri Müdürlüğü
Teminat % 3 - ***45*** gün süreli
Kaynak 13.08.2025 tarihli KİB.

MESLEKİ ve TEKNİK YETERLİK KOŞULLARI
Teknik Personel
1 Şantiye Şefi İnşaat veya Jeoloji Mühendisi 3 yıl deneyimli
1 Teknik Personel İnşaat Mühendisi 2 yıl deneyimli
1 Teknik Personel Jeoloji Mühendisi 2 yıl deneyimli
1 Teknik Personel Harita Mühendisi 2 yıl deneyimli
1 Teknik Personel Tekniker (İnşaat veya Harita) 2 yıl deneyimli
1 İş Güvenliği Uzmanı A veya B Sınıfı

Yapı Araçları
6 Adet Kamyon (min. 15 ton kapasiteli) Minimum 15 Ton Kapasiteli
1 Adet Ekskavatör
1 Adet Lastik Tekerli Yükleyici ve Kazıcı (kırıcı ve kovalı)
1 Adet Fore Kazık Delgi Makinesi
1 Adet Jeneratör
1 Adet Mini Kazıcı ve Yükleyici
1 Adet Drenaj Pompası Asgari Basma Yüksekliği:20metre En Az 18 m3/saat
1 Takım Gps, Nivo Takımı, Total station

Teklif Birim Fiyat Teklif verilecek ve ihale sonucu üzerine ihale edilen müteahhit ile BİRİM FİYAT SÖZLEŞME imzalanacak

BAZI DİĞER ÖNEMLİ HUSUSLAR
KİK İtiraz Bedeli: 152.021,00 TRY (Türk Lirası) Ödenek Durumu: 2025 Yılı %100 - Bu iş için avans verilmeyecektir. - Fiyat farkı hesaplanmayacaktır.
Bu ilan, ihale tarihinden 23 gün önce yayınlanmıştır.
Bakınız 13.08.2025 Tarihli Kamu İhale Bülteni Sayfa 94

Ordu Gölköy Bld Dst Hiz Md

Gölköy İlçesi İmarlı Alanlarda Kazı, Dolgu Begonit ve Renkli Parke Kaplaması Yapılması İşi yapım işi 4734 sayılı Kamu İhale Kanununun 19 uncu maddesine göre açık ihale usulü ile ihale edilecek olup, teklifler sadece elektronik ortamda EKAP üzerinden alınacaktır. İlanın özeti şöyle.

İhalede Uygulanacak Sınır Değer Katsayısı (N) : 1,2 - Sınır değerin altında teklif sunan isteklilerin teklifleri açıklama istenilmeksizin reddedilecektir.

2025/1227195

Niteliği 26.121,06 Begonit Kaplama 2.440,02 Renkli Parke Yapılması
Süre Yer tesliminden itibaren **720** gün
Keşfi ***33.791.911,-TL ile 253.439.417,-TL arası***
Benzer **%** 50 **-** *(A) Alt Yapı İşleri V. Grup: Karayolu İşleri (Altyapı+Üstyapı)*
Diploma İnşaat Mühendisliği
İh. Tarihi **05 Eylül 2025 Cuma**
Saati **14:30**
Yeri Gölköy Belediyesi Toplantı Salonu
İdare Gölköy Belediyesi Destek Hizmetleri Müdürlüğü
Teminat % 3 - ***90*** gün süreli
Kaynak 13.08.2025 tarihli KİB.

MESLEKİ ve TEKNİK YETERLİK KOŞULLARI
Teknik Personel
1 Şantiye Şefi İnşaat Mühendisi En Az 5 yıl
1 Topoğraf Harita Teknikeri En Az 3 Yıl

Teklif Birim Fiyat Teklif verilecek ve ihale sonucu üzerine ihale edilen müteahhit ile BİRİM FİYAT SÖZLEŞME imzalanacak

BAZI DİĞER ÖNEMLİ HUSUSLAR
KİK İtiraz Bedeli: 152.021,00 TRY (Türk Lirası) Ödenek Durumu: Sözleşmede ve İdari Şartnamede ödenek belirtilmemiştir. - Bu iş için avans verilmeyecektir. - Fiyat farkı hesaplanacaktır.
Bu ilan, ihale tarihinden 24 gün önce yayınlanmıştır.
Bakınız 13.08.2025 Tarihli Kamu İhale Bülteni Sayfa 168

Sakarya Adapazarı Bld Fen İşl Md

Mahallemi Güzelleştiriyorum 12 Etap Yapım İşi yapım işi 4734 sayılı Kamu İhale Kanununun 19 uncu maddesine göre açık ihale usulü ile ihale edilecek olup, teklifler sadece elektronik ortamda EKAP üzerinden alınacaktır. İlanın özeti şöyle.

İhalede Uygulanacak Sınır Değer Katsayısı (N) : 1,2 - Sınır değerin altında teklif sunan isteklilerin teklifleri açıklama istenilmeksizin reddedilecektir.

2025/1217003

Niteliği 108 Sokakta Güzelleştirme Çalışması Yapılması
Süre Yer tesliminden itibaren **240** gün
Keşfi ***33.791.911,-TL ile 253.439.417,-TL arası***
Benzer **%** 70 **-** *A -V Grubu İşler*
Diploma İnşaat Mühendisliği
İh. Tarihi **11 Eylül 2025 Perşembe**
Saati **10:00**
Yeri Adapazarı Belediyesi Strateji Geliştirme Müdürlüğü (210 No'lu Oda) Orta Mahalle Çeşme Meydanı Caddesi No: 9 Adapazarı/Sakarya
İdare Adapazarı Belediyesi Fen İşleri Müdürlüğü
Teminat % 3 - ***60*** gün süreli
Kaynak 13.08.2025 tarihli KİB.

MESLEKİ ve TEKNİK YETERLİK KOŞULLARI
Teknik Personel
1 Şantiye Şefi İnşaat Mühendisi En az 3 yıl deneyimli
1 Saha Mühendisi Harita Mühendisi En az 3 yıl deneyimli
1 Saha Teknikeri İnşaat Teknikeri Yeni mezun veya mezuniyetin üzerinden En fazla 3 yıl geçmiş olan

Yapı Araçları
2 Adet Kazıcı-Yükleyici (1 adedi kırıcılı)
1 Adet Nokta Dönüşlü Yükleyici (Mini Yükleyici) Min 60 hp Gücünde
1 Adet Greyder En az 115 kW Gücünde
10 Adet Kamyon Damperli Min. 15 Ton Kapasiteli
1 Adet Kompaktör
1 Adet Jeneratör Min 20kva
1 Adet Sulu Kesme Makinesi
1 Adet GNSS/GPS / Harita Ölçüm Cihazı
1 Adet Asfalt Kesme Makinesi
2 Adet Finiser Elektronik duyargalı, en az 200 ton/saat kapasiteli
1 Adet Lastik Tekerlekli Asfalt Tipi Silindir En az 8 Tekerlekli
1 Adet Demir Bandajlı (Tandem) Silindir En az 8-12 ton ağırlıkta, vibrasyonlu
1 Adet Lastik Tekerlekli Vibrasyonlu Silindir En az 8-12 ton ağırlığında
1 Adet Asfalt Silindiri En az 1,5 ton gücünde
1 Adet Sulama Aracı n az 6 Ton Kapasiteli
1 Adet Karot Makinası
1 Adet Asfalt Üretim Tesisi (Plent) En az 200 ton/saat kapasiteli

Teklif Birim Fiyat Teklif verilecek ve ihale sonucu üzerine ihale edilen müteahhit ile BİRİM FİYAT SÖZLEŞME imzalanacak

BAZI DİĞER ÖNEMLİ HUSUSLAR
KİK İtiraz Bedeli: 152.021,00 TRY (Türk Lirası) Ödenek Durumu: Sözleşmede ve İdari Şartnamede ödenek belirtilmemiştir. - Bu iş için avans verilmeyecektir. - Fiyat farkı hesaplanacaktır.
Bu ilan, ihale tarihinden 29 gün önce yayınlanmıştır.
Bakınız 13.08.2025 Tarihli Kamu İhale Bülteni Sayfa 116

Tekirdağ Büyükşehir Bld

Muhtelif Cadde ve Sokaklarda Parke Taşı Bakım, Onarım yapım işi 4734 sayılı Kamu İhale Kanununun 19 uncu maddesine göre açık ihale usulü ile ihale edilecek olup, teklifler sadece elektronik ortamda EKAP üzerinden alınacaktır. İlanın özeti şöyle.
İhalede Uygulanacak Sınır Değer Katsayısı (N) : 1,00 - Sınır değerin altında teklif sunan isteklilerin teklifleri açıklama istenilmeksizin reddedilecektir.

2025/1224354

Niteliği Toplam 12 Kalem ile Muhtelif Cadde ve Sokaklarda Parke Taş Onarım İmalatı Yapım İşi
Süre Yer tesliminden itibaren **300** gün
Keşfi ***33.791.911,-TL ile 253.439.417,-TL arası***
Benzer **%** 100 **-** *A-V Grubu (Altyapı + Üstyapı)*
Diploma İnşaat Mühendisliği, Mimarlık
İh. Tarihi **04 Eylül 2025 Perşembe**
Saati **10:30**
Yeri Tekirdağ Büyükşehir Belediyesi Destek Hizmetler Daire Başkanlığı 1. Kat İhale İşleri Şb. Müdürlüğü İhale Salonu (Atatürk Mahallesi 57.Alay Caddesi No:6 Süleymanpaşa/Tekirdağ)
İdare Tekirdağ Büyükşehir Belediye Başkanlığı
Teminat % 3 - ***90*** gün süreli
Kaynak 13.08.2025 tarihli KİB.

MESLEKİ ve TEKNİK YETERLİK KOŞULLARI
Teknik Personel
1 Şantiye Şefi İnşaat Mühendisi En az 5 yıl deneyimli
1 Harita Mühendisi veya Harita Teknikeri En çok 3 yıl deneyimli

Teklif Birim Fiyat Teklif verilecek ve ihale sonucu üzerine ihale edilen müteahhit ile BİRİM FİYAT SÖZLEŞME imzalanacak

BAZI DİĞER ÖNEMLİ HUSUSLAR
KİK İtiraz Bedeli: 152.021,00 TRY (Türk Lirası) Ödenek Durumu: 2025 Yılı %50 , 2026 Yılı %50 - Bu iş için avans verilmeyecektir. - Fiyat farkı hesaplanacaktır.
Bu ilan, ihale tarihinden 22 gün önce yayınlanmıştır.
Bakınız 13.08.2025 Tarihli Kamu İhale Bülteni Sayfa 108

Bursa Karacabey Bld Mali Hiz Md

Karacabey Belediyesi Sınırlarında Muhtelif Mahallelerin Cadde ve Sokaklarında İdare Malı Bitümlü Sıcak Karışım İle Asfalt Kaplama ve Yama Yapılması İşi yapım işi 4734 sayılı Kamu İhale Kanununun 19 uncu maddesine göre açık ihale usulü ile ihale edilecek olup, teklifler sadece elektronik ortamda EKAP üzerinden alınacaktır. İlanın özeti şöyle.(Ekonomik açıdan en avantajlı teklif fiyatla birlikte fiyat dışındaki unsurlar da dikkate alınarak belirlenecek.)
(N) : 1,2 / (SY) Sorgulama Yok (SD Altı Ret. İş Makul Teklif Sahibine İhale Edilecek)

2025/1131327

Niteliği 6200 Ton İdare Malı BSK ile Asfalt Kaplama ve Yama Yapılması İşi
Süre Yer tesliminden itibaren **270** gün
Keşfi ***8.447.946,-TL ile 33.791.911,-TL arası***
Benzer **%** 80 **-** *A-V Grubu*
Diploma İnşaat Mühendisliği
İh. Tarihi **28 Ağustos 2025 Perşembe** ***10:00***
Yeri Karacabey Belediyesi Hizmet Binası
İdare Karacabey Belediyesi Mali Hizmetler Müdürlüğü
Teminat % 3 - ***60*** gün süreli
Sözleşme: *Teklif Birim Fiyat*
BAZI DİĞER ÖNEMLİ HUSUSLAR
Ekonomik açıdan en avantajlı teklif fiyatla birlikte fiyat dışındaki unsurlar da dikkate alınarak belirlenecek.
KİK İtiraz Bedeli: 101.344,00 TRY (Türk Lirası)-

İstanbul Bağcılar Bld Ulaşım Hiz Md

Bağcılar Geneli Bordür Tretuvar Tamiratı ve Tranşe Kaplama Yapılması İşi 2025 yapım işi 4734 sayılı Kamu İhale Kanununun 19 uncu maddesine göre açık ihale usulü ile ihale edilecek olup, teklifler sadece elektronik ortamda EKAP üzerinden alınacaktır. İlanın özeti şöyle.
(N) : 1,2 / (SV) Sorgulama Var (SD Altından Açıklama İstenecek)

2025/1133536

Niteliği 2925 Metre Bordür ve 25.000 m² Parketaşları ile Kaldırım Tamiratı Yapılması
Süre Yer tesliminden itibaren **70** gün
Keşfi ***8.447.946,-TL ile 33.791.911,-TL arası***
Benzer **%** 50 **-** *AV Grubu İşler*
Diploma İnşaat Mühendisliği, Mimarlık
İh. Tarihi **04 Eylül 2025 Perşembe** ***11:00***
Yeri Belediye İhale Salonu
İdare Bağcılar Belediye Başkanlığı - Ulaşım Hizmetleri Müdürlüğü
Teminat % 3 - ***60*** gün süreli
Sözleşme: *Teklif Birim Fiyat*
BAZI DİĞER ÖNEMLİ HUSUSLAR
KİK İtiraz Bedeli: 101.344,00 TRY (Türk Lirası)-

AV - ÖZEL İDARE

Afyonkarahisar İl Özel İdare Yol Ulaşım Hiz Md

2025 Yılı Muhtelif Köy Yollarına Trafik Uyarı Levha Temini ve Yapımı yapım işi 4734 sayılı Kamu İhale Kanununun 19 uncu maddesine göre açık ihale usulü ile ihale edilecek olup, teklifler sadece elektronik ortamda EKAP üzerinden alınacaktır. İlanın özeti şöyle.
(N) : 1,2 / (SY) Sorgulama Yok (SD Altı Ret. İş Makul Teklif Sahibine İhale Edilecek)

2025/1228683

Niteliği 7.100 Adet Muhtelif Levha ve 3.600 Adet Omega Direk Temini ve Montajı
Süre Yer tesliminden itibaren **45** gün
Keşfi ***8.447.946,-TL ile 33.791.911,-TL arası***
Benzer **%** 50 **-** *A / V. Grup: Karayolu İşleri (Altyapı+Üstyapı)*
Diploma İnşaat Mühendisliği, Makine Mühendisliği
İh. Tarihi **27 Ağustos 2025 Çarşamba** ***10:00***
Yeri Afyonkarahisar İl Özel İdaresi Yol ve Ulaşım Hizmetleri Müdürlüğü (E-İhale Olarak Yapılacaktır.)
İdare Afyonkarahisar İl Özel İdaresi Yol ve Ulaşım Hizmetleri Müdürlüğü
Teminat % 3 - ***60*** gün süreli
Sözleşme: *Teklif Birim Fiyat*
BAZI DİĞER ÖNEMLİ HUSUSLAR
KİK İtiraz Bedeli: 101.344,00 TRY (Türk Lirası)-

AIX Grup SU YAPILARI İlanları Özeti

AIX - DSİ

DSİ 17 Bölge Md Van

Muş Bulanık Söğütlü Köyü yapım işi 4734 sayılı Kamu İhale Kanununun 19 uncu maddesine göre açık ihale usulü ile ihale edilecek olup, teklifler sadece elektronik ortamda EKAP üzerinden alınacaktır. İlanın özeti şöyle.(Ekonomik açıdan en avantajlı teklif fiyatla birlikte fiyat dışındaki unsurlar da dikkate alınarak belirlenecek.)
İhalede Uygulanacak Sınır Değer Katsayısı (N) : 1,00 - Sınır değerin altında teklif sunan isteklilerin teklifleri açıklama istenilmeksizin reddedilecektir.

2025/1205603

Niteliği 1296 Metre Çift Taraflı Beton Temelli Kargir Duvar, 1296 Metre Çift Taraflı Panel Çit Korkuluk, 4 Adet Tersip Bendi, 10 Adet Şut Yapısı ve 2 Adet Betonarme Menfez ve Üzerine Korkuluk Yapılması
Süre Yer tesliminden itibaren **500** gün
Keşfi ***33.791.911,-TL ile 253.439.417,-TL arası***
Benzer **%** 100 **-** *AIX Grubu (Su Yapıları)*
Diploma İnşaat Mühendisliği
İh. Tarihi **05 Eylül 2025 Cuma**
Saati **10:00**
Yeri DSİ 17. Bölge Müdürlüğü Taşkın Kontrol Şube Müdürlüğü
İdare DSİ 17. Bölge Müdürlüğü
Teminat % 3 - ***180*** gün süreli
Kaynak 13.08.2025 tarihli KİB.

MESLEKİ ve TEKNİK YETERLİK KOŞULLARI
Teknik Personel
1 Şantiye Şefi İnşaat Mühendisi Meslekte en az 3 yıl deneyimli
1 Şantiye Mühendisi Harita Mühendisi Meslekte en az 2 yıl deneyimli

Teklif Birim Fiyat Teklif verilecek ve ihale sonucu üzerine ihale edilen müteahhit ile BİRİM FİYAT SÖZLEŞME imzalanacak

BAZI DİĞER ÖNEMLİ HUSUSLAR
Ekonomik açıdan en avantajlı teklif fiyatla birlikte fiyat dışındaki unsurlar da dikkate alınarak belirlenecek.
KİK İtiraz Bedeli: 152.021,00 TRY (Türk Lirası) Ödenek Durumu: 2025 Yılı %10 , 2026 Yılı %90 - Bu iş için avans verilmeyecektir. - Fiyat farkı hesaplanacaktır.
Bu ilan, ihale tarihinden 23 gün önce yayınlanmıştır.
Bakınız 13.08.2025 Tarihli Kamu İhale Bülteni Sayfa 132

DSİ 17 Bölge Md Van

Hakkari Merkez Hakkari Üniversitesi Kampüs Deresi yapım işi 4734 sayılı Kamu İhale Kanununun 19 uncu maddesine göre açık ihale usulü ile ihale edilecek olup, teklifler sadece elektronik ortamda EKAP üzerinden alınacaktır. İlanın özeti şöyle.(Ekonomik açıdan en avantajlı teklif fiyatla birlikte fiyat dışındaki unsurlar da dikkate alınarak belirlenecek.)
İhalede Uygulanacak Sınır Değer Katsayısı (N) : 1,00 - Sınır değerin altında teklif sunan isteklilerin teklifleri açıklama istenilmeksizin reddedilecektir.

2025/1195675

Niteliği 1991 Metre "U" Kesitli Betonarme Duvarlı Kanal, 1991 Metre Çift Taraflı Panel Çit Korkuluk, ve 5 Adet Betonarme Menfez ve Üzerine Korkuluk Yapılması
Süre Yer tesliminden itibaren **500** gün
Keşfi ***33.791.911,-TL ile 253.439.417,-TL arası***
Benzer **%** 100 **-** *AIX Grubu (Su Yapıları)*
Diploma İnşaat Mühendisliği
İh. Tarihi **04 Eylül 2025 Perşembe**
Saati **10:00**
Yeri DSİ 17. Bölge Müdürlüğü Taşkın Kontrol Şube Müdürlüğü

İdare DSİ 17. Bölge Müdürlüğü
Teminat % 3 - ***180*** gün süreli
Kaynak 13.08.2025 tarihli KİB.

MESLEKİ ve TEKNİK YETERLİK KOŞULLARI
Teknik Personel
1 Şantiye Şefi İnşaat Mühendisi Meslekte en az 3 yıl deneyimli
1 Şantiye Mühendisi Harita Mühendisi Meslekte en az 2 yıl deneyimli

Teklif Birim Fiyat Teklif verilecek ve ihale sonucu üzerine ihale edilen müteahhit ile BİRİM FİYAT SÖZLEŞME imzalanacak

BAZI DİĞER ÖNEMLİ HUSUSLAR
Ekonomik açıdan en avantajlı teklif fiyatla birlikte fiyat dışındaki unsurlar da dikkate alınarak belirlenecek.
KİK İtiraz Bedeli: 152.021,00 TRY (Türk Lirası) Ödenek Durumu: 2025 Yılı %10 , 2026 Yılı %90 - Bu iş için avans verilmeyecektir. - Fiyat farkı hesaplanacaktır.
Bu ilan, ihale tarihinden 22 gün önce yayınlanmıştır.
Bakınız 13.08.2025 Tarihli Kamu İhale Bülteni Sayfa 130

DSİ 17 Bölge Md Van

Muş Merkez Arpayazı Köyü yapım işi 4734 sayılı Kamu İhale Kanununun 19 uncu maddesine göre açık ihale usulü ile ihale edilecek olup, teklifler sadece elektronik ortamda EKAP üzerinden alınacaktır. İlanın özeti şöyle.(Ekonomik açıdan en avantajlı teklif fiyatla birlikte fiyat dışındaki unsurlar da dikkate alınarak belirlenecek.)
(N) : 1 / (SY) Sorgulama Yok (SD Altı Ret. İş Makul Teklif Sahibine İhale Edilecek)

2025/1208147

Niteliği 662 Metre Çift Taraflı Beton Temelli Kargir Duvar, 662 Metre Çift Taraflı Panel Çit Korkuluk ve 5 Adet Betonarme Menfez ve Üzerine Korkuluk Yapılması
Süre Yer tesliminden itibaren **400** gün
Keşfi ***8.447.946,-TL ile 33.791.911,-TL arası***
Benzer **%** 100 - *AIX Grubu (Su Yapıları)*
Diploma İnşaat Mühendisliği
İh. Tarihi **05 Eylül 2025 Cuma *14:00***
Yeri DSİ 17. Bölge Müdürlüğü Taşkın Kontrol Şube Müdürlüğü
İdare DSİ 17. Bölge Müdürlüğü
Teminat % 3 - ***180*** gün süreli
Sözleşme: *Teklif Birim Fiyat*
BAZI DİĞER ÖNEMLİ HUSUSLAR
Ekonomik açıdan en avantajlı teklif fiyatla birlikte fiyat dışındaki unsurlar da dikkate alınarak belirlenecek.
KİK İtiraz Bedeli: 101.344,00 TRY (Türk Lirası)-

AXVI Grup ENDÜSTRİYEL TESİSLER İlanları Özeti

AXVI - İLLER BANKASI

İller Bankası Yat Koor Dai Bşk

Arsuz (Hatay) Katı Atık Depolama Tesisi İnşaatı Yapım İşi yapım işi 4734 sayılı Kamu İhale Kanununun 19 uncu maddesine göre açık ihale usulü ile ihale edilecek olup, teklifler sadece elektronik ortamda EKAP üzerinden alınacaktır. İlanın özeti şöyle.(Ekonomik açıdan en avantajlı teklif fiyatla birlikte fiyat dışındaki unsurlar da dikkate alınarak belirlenecek.)
İhalede Uygulanacak Sınır Değer Katsayısı (N) : 1 - Teklifi sınır değerin altında kalan isteklilerden Kanunun 38 inci maddesine göre açıklama istenecek.

2025/1199779

Niteliği Katı Atık Depolama Tesisi (1.493.000 m3 Kapasiteli Su Sızdırmaz İzolasyonlu Depolama Alanı, Mekanik Ayrıştırma Ünitesi, Biyokurutma Üniteleri, Tesis Üniteleri, Sızıntı Suyu Toplama Havuzu, Tesis İçi Ulaşım Yolu), Mekanik ve Elektrik İşleri
Süre Yer tesliminden itibaren **210** gün
Keşfi ***538.46.863,-TL üstü üst sınır belirsiz***
Benzer **%** 60 - *A/XVI Grubu İşler*
Diploma İnşaat Mühendisliği
İh. Tarihi **11 Eylül 2025 Perşembe**
Saati **10:30**
Yeri İller Bankası A.Ş. Yatırım Koordinasyon Dairesi Başkanlığı Emniyet Mahallesi Hipodrom Caddesi No:9/21 Toplantı Salonu Yenimahalle / Ankara
İdare İller Bankası Anonim Şirketi Yatırım Koordinasyon Dairesi Başkanlığı
Teminat % 3 - ***120*** gün süreli
Kaynak 13.08.2025 tarihli KİB.

EKONOMİK ve MALİ YETERLİK KOŞULLARI
Bu ihale için bilanço veya eşdeğer belgeler isteniyor
Bu ihale için iş hacmine yönelik belgeler isteniyor

MESLEKİ ve TEKNİK YETERLİK KOŞULLARI
Teknik Personel
1 Şantiye Şefi; İnşaat Mühendisi - Asgari 5 yıl deneyimli
1 Şantiye Mühendisi; İnşaat veya Çevre Mühendisi
1 Şantiye Mühendisi; Makine, Elektrik, Harita Mühendisi - Asgari 2 yıl deneyimli
1 Teknik Eleman; İnşaat Teknikeri - Mezuniyetinin üzerinden en fazla 3 yıl geçmiş
1 Teknik Eleman; Harita Teknikeri

Yapı Araçları
3 Adet Ekskavatör
2 Adet Su Tankeri
3 Adet Kamyon
3 Adet Yükleyici

Teklif Birim Fiyat Teklif verilecek ve ihale sonucu üzerine ihale edilen müteahhit ile BİRİM FİYAT SÖZLEŞME imzalanacak

BAZI DİĞER ÖNEMLİ HUSUSLAR
İhale yerli ve yabancı tüm isteklilere açık.
Ekonomik açıdan en avantajlı teklif fiyatla birlikte fiyat dışındaki unsurlar da dikkate alınarak belirlenecek.
KİK İtiraz Bedeli: 202.718,00 TRY (Türk Lirası) Ödenek Durumu: Sözleşmede ve İdari Şartnamede ödenek belirtilmemiştir. - Bu iş için avans verilmeyecektir. - Fiyat farkı hesaplanacaktır.
Bu ilan, ihale tarihinden 29 gün önce yayınlanmıştır.
Bakınız 13.08.2025 Tarihli Kamu İhale Bülteni Sayfa 111

AXVIII Grup SAHA İŞLERİ İlanları Özeti

AXVIII - BELEDİYE

Sakarya Büyükşehir Park Bahçe Şb Md

SBB Kaynarca Aziz Duran Parkı Yapım İşi yapım işi 4734 sayılı Kamu İhale Kanununun 19 uncu maddesine göre açık ihale usulü ile ihale edilecek olup, teklifler sadece elektronik ortamda EKAP üzerinden alınacaktır. İlanın özeti şöyle.
İhalede Uygulanacak Sınır Değer Katsayısı (N) : 1,2 - Teklifi sınır değerin altında kalan isteklilerden Kanunun 38 inci maddesine göre açıklama istenecek.

2025/1152226

Niteliği Yaklaşık 7020 m²'lik Alanda Çevre Düzenlemesi ve Park Yapımı
Süre Yer tesliminden itibaren **150** gün
Keşfi ***33.791.911,-TL ile 253.439.417,-TL arası***
Benzer **%** 50 - *A. XVIII Grup: Saha İşleri*
Diploma İnşaat Mühendisliği, Mimarlık, Peyzaj Mimarlığı
İh. Tarihi **04 Eylül 2025 Perşembe**
Saati **11:00**
Yeri Sakarya Büyükşehir Belediyesi Park ve Bahçeler Dairesi Başkanlığı Park Bahçeler Yapım ve Onarım Şube Müdürlüğü Tepekum Mah. Şantiye Cad. Adapazarı/Sakarya
İdare Sakarya Büyükşehir Belediyesi Park ve Bahçeler Dairesi Başkanlığı
Teminat % 3 - ***150*** gün süreli
Kaynak 13.08.2025 tarihli KİB.

MESLEKİ ve TEKNİK YETERLİK KOŞULLARI
Teknik Personel
1 Şantiye Şefi İnşaat Mühendisi En Az 3 Yıl Deneyimli
1 Saha Mühendisi /Teknikeri Harita Mühendisi /Teknikeri En Az 3 Yıl Deneyimli
1 Saha Mühendisi /Teknikeri Elektrik Mühendisi /Teknikeri En Az 3 Yıl Deneyimli
1 Saha Mühendisi /Teknikeri Peyzaj Mimarı /Teknikeri En Az 3 Yıl Deneyimli

Yapı Araçları
1 Adet Silindir
1 Adet Kamyon Damperli
1 Adet Kazıcı-Yükleyici
1 Adet Kompaktör
1 Adet Gnss / Gps / Harita Ölçüm Cihazı
1 Adet Jeneratör

Teklif Birim Fiyat Teklif verilecek ve ihale sonucu üzerine ihale edilen müteahhit ile BİRİM FİYAT SÖZLEŞME imzalanacak

BAZI DİĞER ÖNEMLİ HUSUSLAR
KİK İtiraz Bedeli: 152.021,00 TRY (Türk Lirası) Ödenek Durumu: 2025 Yılı %100 - Bu iş için avans verilmeyecektir. - Fiyat farkı hesaplanacaktır.
Bu ilan, ihale tarihinden 22 gün önce yayınlanmıştır.
Bakınız 13.08.2025 Tarihli Kamu İhale Bülteni Sayfa 122

BIII Grup ÜSTYAPI (Bina) İşleri İlanları Özeti

BIII - ÜNİVERSİTE

Adana Çukurova Üniversitesi Yapı İşl Tek Dai Bşk

ÇÜ YADEM İle Muhtelif Yerlerde Tadilat ve Onarım İşi yapım işi 4734 sayılı Kamu İhale Kanununun 19 uncu maddesine göre açık ihale usulü ile ihale edilecek olup, teklifler sadece elektronik ortamda EKAP üzerinden alınacaktır. İlanın özeti şöyle.
(N) : 1 / (SY) Sorgulama Yok (SD Altı Ret. İş Makul Teklif Sahibine İhale Edilecek)

2025/1227409

Niteliği Mevcut Durumda Bulunan 6 Adet Binada, 31 Adet WC'nin Yenilenmesi ve Yaklaşık Olarak 600 m² Boya Yapılması İşidir.
Süre Yer tesliminden itibaren **75** gün
Keşfi *8.447.946,-TL ile 33.791.911,-TL arası*
Benzer **%** 95 **-** *B-III Grubu İşler*
Diploma İnşaat Mühendisliği veya Mimarlık veya Makine Mühendisliği
İh. Tarihi **29 Ağustos 2025 Cuma** ***14:00***
Yeri Çukurova Üniversitesi Rektörlüğü Yapı İşleri ve Teknik Daire Başkanlığı İhale İşlem Salonu Balcalı-Sarıçam/Adana
İdare Yapı İşleri ve Teknik Daire Başkanlığı
Teminat % 3 - ***210*** gün süreli
Sözleşme: *Anahtar Teslimi Götürü Bedel*
BAZI DİĞER ÖNEMLİ HUSUSLAR
KİK İtiraz Bedeli: 101.344,00 TRY (Türk Lirası)-

Ankara Hacettepe Üniversitesi Yapı İşl Tek Dai Bşk

Hacettepe Üniversitesi Beytepe Yerleşkesi Eğitim Yapıları 3'üncü Etap Tadilatı yapım işi 4734 sayılı Kamu İhale Kanununun 19 uncu maddesine göre açık ihale usulü ile ihale edilecek olup, teklifler sadece elektronik ortamda EKAP üzerinden alınacaktır. İlanın özeti şöyle.
(N) : 1 / (SY) Sorgulama Yok (SD Altı Ret. İş Makul Teklif Sahibine İhale Edilecek)

2025/1206758

Niteliği Beytepe Yerleşkesi Eğitim Yapılarında İnşaat, Elektrik ve Mekanik Tesisat Tadilat ve Onarımları
Süre Yer tesliminden itibaren **65** gün
Keşfi *8.447.946,-TL ile 33.791.911,-TL arası*
Benzer **%** 80 **-** *(B) Üst Yapı (Bina) İşleri/III. Grup: Bina İşleri veya B (III) Tadilat ve Onarımları İşleri*
Diploma İnşaat Mühendisliği
İh. Tarihi **28 Ağustos 2025 Perşembe** ***10:30***
Yeri H.Ü. Yapı İşleri ve Teknik Daire Başkanlığı Toplantı ve Seminer Salonu Sıhhiye/Ankara
İdare Yapı İşleri ve Teknik Daire Başkanlığı Yükseköğretim Kurumları Hacettepe Üniversitesi
Teminat % 3 - ***90*** gün süreli
Sözleşme: *Teklif Birim Fiyat*
BAZI DİĞER ÖNEMLİ HUSUSLAR
KİK İtiraz Bedeli: 101.344,00 TRY (Türk Lirası)-

BIII - ÇEVRE ŞEHİR BAKANLIĞI

Çevre Şehircilik Yapı İşleri Gn Md Ankara

Çevre Şehircilik ve İklim Değişikliği Bakanlığı Lojistik Merkez Binası Yapım İşi yapım işi 4734 sayılı Kamu İhale Kanununun 19 uncu maddesine göre açık ihale usulü ile ihale edilecek olup, teklifler sadece elektronik ortamda EKAP üzerinden alınacaktır. İlanın özeti şöyle.
İhalede Uygulanacak Sınır Değer Katsayısı (N) : 1,00 - Sınır değerin altında teklif sunan isteklilerin teklifleri açıklama istenilmeksizin reddedilecektir.

2025/1199082

Niteliği Detayları ve Tekniği İhale Dokümanında Belirtilen; Toplam İnşaat Alanı 3.932,66 m2 Olan, Ankara İli Kahramankazan İlçesi Orhaniye Mahallesi 2706 Ada 2 Parsel Üzerine İnşa Edilecek Yönetim Merkezi (Lojistik Depo) Yapım İşi
Süre Yer tesliminden itibaren **365** gün
Keşfi *53.804.686,-TL ile 253.439.417,-TL arası*
Benzer **%** 100 **-** *(B) Üst Yapı (Bina Grubu) İşlerinden III. Gruptaki İşler*
Diploma İnşaat Mühendisliği, Mimarlık
İh. Tarihi **09 Eylül 2025 Salı**
Saati **10:30**
Yeri Çevre, Şehircilik ve İklim Değişikliği Bakanlığı Yapı İşleri Genel Müdürlüğü Mustafa Kemal Mahallesi Eskişehir Devlet Yolu (Dumlupınar Bulvarı) 9. km. No:278 Oda No:2-187 Çankaya/Ankara
İdare Yapı İşleri Genel Müdürlüğü
Teminat % 3 - ***150*** gün süreli
Kaynak 13.08.2025 tarihli KİB.

EKONOMİK ve MALİ YETERLİK KOŞULLARI
Bu ihale için bilanço veya eşdeğer belgeler isteniyor
Bu ihale için iş hacmine yönelik belgeler isteniyor

MESLEKİ ve TEKNİK YETERLİK KOŞULLARI
Teknik Personel
1 en az 5(beş) yıl deneyimli İnşaat Mühendisi,
1 en az 3(üç) yıl deneyimli Makine Mühendisi,
1 en az 3(üç) yıl deneyimli Elektrik Müh veya Elektrik Elektronik Müh
1 İnşaat Mühendisi yeni mezun veya mezuniyeti üzerinden en fazla 3(üç) yıl geçmiş teknik personel istenilecektir.

Anahtar Teslimi Götürü Bedel Teklif verilecek ve ihale sonucu üzerine ihale edilen müteahhit ile ANAHTAR TESLİMİ GÖTÜRÜ BEDEL sözleşme imzalanacak

BAZI DİĞER ÖNEMLİ HUSUSLAR
KİK İtiraz Bedeli: 152.021,00 TRY (Türk Lirası) Ödenek Durumu: Sözleşmede ve İdari Şartnamede ödenek belirtilmemiştir. - Bu iş için avans verilmeyecektir. - Fiyat farkı hesaplanacaktır.
Bu ilan, ihale tarihinden 27 gün önce yayınlanmıştır.
Bakınız 13.08.2025 Tarihli Kamu İhale Bülteni Sayfa 13

Kayseri Rölöve Anıtlar Md

Kahramanmaraş Afşin İlçe Halk Kütüphanesi Yapım İşi yapım işi 4734 sayılı Kamu İhale Kanununun 19 uncu maddesine göre açık ihale usulü ile ihale edilecek olup, teklifler sadece elektronik ortamda EKAP üzerinden alınacaktır. İlanın özeti şöyle.
İhalede Uygulanacak Sınır Değer Katsayısı (N) : 1 - Sınır değerin altında teklif sunan isteklilerin teklifleri açıklama istenilmeksizin reddedilecektir.

2025/1186749

Niteliği 1 Adet Betonarme Kütüphane Yapımı
Süre Yer tesliminden itibaren **720** gün
Keşfi ***33.791.911,-TL ile 253.439.417,-TL arası***
Benzer **%** 50 **-** *BIII Grubu İşler*
Diploma İnşaat Mühendisliği
İh. Tarihi **05 Eylül 2025 Cuma**
Saati **10:00**
Yeri Kayseri Rölöve ve Anıtlar Müdürlüğü Hizmet Binası
İdare Kayseri Rölöve ve Anıtlar Müdürlüğü
Teminat % 3 - ***60*** gün süreli
Kaynak 13.08.2025 tarihli KİB.

MESLEKİ ve TEKNİK YETERLİK KOŞULLARI
Teknik Personel
1 Şantiye Şefi İnşaat Mühendisi En Az 5 Yıl Deneyimli
1 Teknik Personel Mimar En Az 5 Yıl Deneyimli
1 Teknik Personel Elektrik-Elektronik Mühendisi En Az 5 Yıl Deneyimli
1 Teknik Personel Makine Mühendisi En Az 5 Yıl Deneyimli
1 Teknik Personel Peyzaj Mimarı En Az 5 Yıl Deneyimli
1 Teknik Personel İç Mimar En Az 5 Yıl Deneyimli

Anahtar Teslimi Götürü Bedel Teklif verilecek ve ihale sonucu üzerine ihale edilen müteahhit ile ANAHTAR TESLİMİ GÖTÜRÜ BEDEL sözleşme imzalanacak

BAZI DİĞER ÖNEMLİ HUSUSLAR
İstekliler, ihale konusu yapım işinde alt yüklenicilere yaptırmayı düşündükleri işlere ait listeyi teklif ekinde verecekler.
MONTAJ, İŞLETMEYE ALMA, EĞİTİM, BAKIM ONARIM, YEDEK PARÇA GİBİ DESTEK HİZMETLERİNE AİT ŞARTLAR: ELEKTRİK VE MEKANİK TESİSAT İMALARININ MONTAJINDAN SONRA TESTLERİ YAPILARAK DEVREYE ALINACAK VE İLGİLİ PERSONELLERE EĞİTİMİ VERİLECEKTİR
KİK İtiraz Bedeli: 152.021,00 TRY (Türk Lirası) Ödenek Durumu: 2025 Yılı %10 , 2026 Yılı %50 , 2027 Yılı %40 - Bu iş için avans verilmeyecektir - Fiyat farkı hesaplanacaktır.
Bu ilan, ihale tarihinden 23 gün önce yayınlanmıştır.
Bakınız 13.08.2025 Tarihli Kamu İhale Bülteni Sayfa 12

BIII - MİLLİ EĞİTİM BAKANLIĞI

Adana İl Milli Eğt Md

Adana İl Milli Eğitim Müdürlüğüne Bağlı 4 Adet Okul Binası Onarım İşi yapım işi 4734 sayılı Kamu İhale Kanununun 19 uncu maddesine göre açık ihale usulü ile ihale edilecek olup, teklifler sadece elektronik ortamda EKAP üzerinden alınacaktır. İlanın özeti şöyle.(Kısmi tekliflere açık ihale)
(N) : 1 / (SY) Sorgulama Yok (SD Altı Ret. İş Makul Teklif Sahibine İhale Edilecek)

2025/1225624

Niteliği 5 Adet Betonarme Bina Elektrik İşi 3 Adet Betonarme Bina İnşaat İşi
Süre Yer tesliminden itibaren **60** gün
Keşfi ***8.447.946,-TL ile 33.791.911,-TL arası***
Benzer **%** 50 **-** *B/III Gruptaki İşler veya Bu Guruptaki Onarım, İkmal ve Güçlendirme İşleri, (D) IV. Grup İşleri*
Diploma Elektrik Mühendisliği Elektrik-Elektronik Mühendisliği Elektronik Mühendisliği İnşaat Mühendisliği Mimarlık
İh. Tarihi **27 Ağustos 2025 Çarşamba** ***10:30***
Yeri Adana İl Milli Eğitim Müdürlüğü Döşeme Mah. Mehmet Nuri Sabuncu Bul. Hükümet Konağı Sitesi No 53 01130 Seyhan / Adana
İdare Adana İl Milli Eğitim Müdürlüğü
Teminat % 3 - ***90*** gün süreli
Sözleşme: *Anahtar Teslimi Götürü Bedel*
BAZI DİĞER ÖNEMLİ HUSUSLAR
KİK İtiraz Bedeli: 101.344,00 TRY (Türk Lirası)-

BIII - GENÇLİK SPOR BAKANLIĞI

Sivas Gençlik Spor İl Md

Merkez Kadıburhanettin Mahallesine Bir Adet Çok Amaçlı Spor Salonu Yapımı yapım işi 4734 sayılı Kamu İhale Kanununun 19 uncu maddesine göre açık ihale usulü ile ihale edilecek olup, teklifler sadece elektronik ortamda EKAP üzerinden alınacaktır. İlanın özeti şöyle.

İhalede Uygulanacak Sınır Değer Katsayısı (N) : 1 - Teklifi sınır değerin altında kalan isteklilerden Kanunun 38 inci maddesine göre açıklama istenecek.

2025/1212124

Niteliği Detayları ve Tekniği İhale Dokümanında Belirtilen (Toplam İnşaat Alanı:9343.84 m²) Bodrum, Zemin, 4 Normal Kattan Oluşan Betonarme Karkas ve Çelik Bina İnşaat Yapım İşi
Süre Yer tesliminden itibaren **450** gün
Keşfi ***253.439.417 ,-TL ile 538.46.863,-TL arası***
Benzer **%** 60 - *B-III Grubu İşler*
Diploma İnşaat Mühendisliği, Mimarlık
İh. Tarihi **17 Eylül 2025 Çarşamba**
Saati **10:00**
Yeri Sivas Gençlik ve Spor İl Müdürlüğü Toplantı Salonu
İdare Sivas Gençlik ve Spor İl Müdürlüğü
Teminat % 3 - ***90*** gün süreli
Kaynak 13.08.2025 tarihli KİB.

EKONOMİK ve MALİ YETERLİK KOŞULLARI
Bu ihale için bilanço veya eşdeğer belgeler isteniyor
Bu ihale için iş hacmine yönelik belgeler isteniyor

MESLEKİ ve TEKNİK YETERLİK KOŞULLARI
Teknik Personel
1 Şantiye Şefi İnşaat Mühendisi En az 5 yıl deneyimli

Anahtar Teslimi Götürü Bedel Teklif verilecek ve ihale sonucu üzerine ihale edilen müteahhit ile ANAHTAR TESLİMİ GÖTÜRÜ BEDEL sözleşme imzalanacak

BAZI DİĞER ÖNEMLİ HUSUSLAR
KİK İtiraz Bedeli: 202.718,00 TRY (Türk Lirası) Ödenek Durumu: 2025 YILI %15 , 2026 YILI %75 , 2027 YILI %10 - Bu iş için avans verilmeyecektir. - Fiyat farkı hesaplanacaktır.
Bu ilan, ihale tarihinden 35 gün önce yayınlanmıştır.
Bakınız 13.08.2025 Tarihli Kamu İhale Bülteni Sayfa 15

BIII - ÖZEL İDARE

Kütahya İl Özel İdare

Kütahya Merkez 30 Ağustos Ortaokulu Yapım İşi yapım işi 4734 sayılı Kamu İhale Kanununun 19 uncu maddesine göre açık ihale usulü ile ihale edilecek olup, teklifler sadece elektronik ortamda EKAP üzerinden alınacaktır. İlanın özeti şöyle.

İhalede Uygulanacak Sınır Değer Katsayısı (N) : 1 - Sınır değerin altında teklif sunan isteklilerin teklifleri açıklama istenilmeksizin reddedilecektir.

2025/1213827

Niteliği Yaklaşık 3150 m² İnşaat Alanlı Zemin+3 Normal Kattan Oluşan Betonarme Bina
Süre Yer tesliminden itibaren **400** gün
Keşfi ***33.791.911,-TL ile 253.439.417,-TL arası***
Benzer **%** 50 - *B-III (Bina İşleri)*
Diploma İnşaat Mühendisliği / Mimarlık
İh. Tarihi **03 Eylül 2025 Çarşamba**
Saati **11:00**
Yeri T.C. Kütahya İl Özel İdaresi İhale Odası Yenidoğan Mahallesi Dumlupınar Bulvarı No:111 Merkez/Kütahya
İdare T.C Kütahya İl Özel İdaresi
Teminat % 3 - ***180*** gün süreli
Kaynak 13.08.2025 tarihli KİB.

MESLEKİ ve TEKNİK YETERLİK KOŞULLARI
Teknik Personel
1 Şantiye Şefi İnşaat Mühendisi En az 5 yıl deneyimli
1 Saha Elemanı Makine Mühendisi En az 3 yıl deneyimli
1 Saha Elemanı Elektrik Mühendisi En az 3 yıl Deneyimli

Anahtar Teslimi Götürü Bedel Teklif verilecek ve ihale sonucu üzerine ihale edilen müteahhit ile ANAHTAR TESLİMİ GÖTÜRÜ BEDEL sözleşme imzalanacak

BAZI DİĞER ÖNEMLİ HUSUSLAR
KİK İtiraz Bedeli: 152.021,00 TRY (Türk Lirası) Ödenek Durumu: gerekir. 2025 Yılı %35 , 2026 Yılı %65 - Bu iş için avans verilmeyecektir. - Fiyat farkı hesaplanacaktır.
Bu ilan, ihale tarihinden 21 gün önce yayınlanmıştır.
Bakınız 13.08.2025 Tarihli Kamu İhale Bülteni Sayfa 17

Tunceli İl Özel İdare

Tunceli Mazgirt 8 Derslikli Mimar Sinan İlkokulu ve Ortaokulu Yapım İşi yapım işi 4734 sayılı Kamu İhale Kanununun 19 uncu maddesine göre açık ihale usulü ile ihale edilecek olup, teklifler sadece elektronik ortamda EKAP üzerinden alınacaktır. İlanın özeti şöyle.

İhalede Uygulanacak Sınır Değer Katsayısı (N) : 1,00 - Sınır değerin altında teklif sunan isteklilerin teklifleri açıklama istenilmeksizin reddedilecektir.

2025/1148328

Niteliği 1 Adet Bina Yapımı
Süre Yer tesliminden itibaren **360** gün
Keşfi ***33.791.911,-TL ile 253.439.417,-TL arası***
Benzer **%** 70 - *(B) Üst Yapı (Bina Grubu İşlerde) III. Grup İşler*
Diploma İnşaat Mühendisliği Mimarlık
İh. Tarihi **05 Eylül 2025 Cuma**
Saati **16:00**
Yeri İl Özel İdaresi Plan Proje Yatırım ve İnşaat Müdürlüğü
İdare Tunceli İl Özel İdaresi
Teminat % 3 - ***60*** gün süreli
Kaynak 13.08.2025 tarihli KİB.

MESLEKİ ve TEKNİK YETERLİK KOŞULLARI
Teknik Personel
1 Şantiye Şefi İnşaat Mühendisi 3 yıl deneyimli

Anahtar Teslimi Götürü Bedel Teklif verilecek ve ihale sonucu üzerine ihale edilen müteahhit ile ANAHTAR TESLİMİ GÖTÜRÜ BEDEL sözleşme imzalanacak

BAZI DİĞER ÖNEMLİ HUSUSLAR
KİK İtiraz Bedeli: 152.021,00 TRY (Türk Lirası) Ödenek Durumu: Sözleşmede ve İdari Şartnamede ödenek belirtilmemiştir. - Bu iş için avans verilmeyecektir. - Fiyat farkı hesaplanmayacaktır.
Bu ilan, ihale tarihinden 24 gün önce yayınlanmıştır.
Bakınız 13.08.2025 Tarihli Kamu İhale Bülteni Sayfa 10

BIII - BELEDİYE

Tekirdağ Büyükşehir Bld

Tekirdağ İli, Çorlu İlçesi, Sebze ve Meyve Toptancı Hali yapım işi 4734 sayılı Kamu İhale Kanununun 19 uncu maddesine göre açık ihale usulü ile ihale edilecek olup, teklifler sadece elektronik ortamda EKAP üzerinden alınacaktır. İlanın özeti şöyle.

İhalede Uygulanacak Sınır Değer Katsayısı (N) : 1,00 - Teklifi sınır değerin altında kalan isteklilerden Kanunun 38 inci maddesine göre açıklama istenecek.

2025/1240910

Niteliği 1 Adet Yapım İşi - Toplam İnşaat Alanı 8093 m² Tekirdağ İli, Çorlu İlçesi, Sebze ve Meyve Toptancı Hali Yapımı
Süre Yer tesliminden itibaren **390** gün
Keşfi ***253.439.417 ,-TL ile 538.46.863,-TL arası***
Benzer **%** 80 - *BIII Grup:Bina İşleri*
Diploma Mimar / İnşaat Mühendisi
İh. Tarihi **05 Eylül 2025 Cuma**
Saati **10:30**
Yeri Tekirdağ Büyükşehir Belediyesi Destek Hizmetleri Dairesi Başkanlığı 1.Kat İhale İşleri Şube Müdürlüğü İhale Salonu (Atatürk Mahallesi 57.Alay Caddesi No:6 Süleymanpaşa/Tekirdağ)
İdare Tekirdağ Büyükşehir Belediye Başkanlığı
Teminat % 3 - ***120*** gün süreli
Kaynak 13.08.2025 tarihli KİB.

EKONOMİK ve MALİ YETERLİK KOŞULLARI
Bu ihale için bilanço veya eşdeğer belgeler isteniyor
Bu ihale için iş hacmine yönelik belgeler isteniyor

MESLEKİ ve TEKNİK YETERLİK KOŞULLARI
Teknik Personel
1 Şantiye Şefi İnşaat Mühendisi En az 5 yıl deneyimli
1 Mimar En az 5 yıl deneyimli
1 Elektrik-elektronik Mühendisi En az 2 yıl deneyimli
1 Makine Mühendisi En az 2 yıl deneyimli

Anahtar Teslimi Götürü Bedel Teklif verilecek ve ihale sonucu üzerine ihale edilen müteahhit ile ANAHTAR TESLİMİ GÖTÜRÜ BEDEL sözleşme imzalanacak

BAZI DİĞER ÖNEMLİ HUSUSLAR
KİK İtiraz Bedeli: 202.718,00 TRY (Türk Lirası) Ödenek Durumu: 2025 yılı %25 , 2026 yılı %75 - Bu iş için avans verilmeyecektir. - Fiyat farkı hesaplanacaktır.
Bu ilan, ihale tarihinden 23 gün önce yayınlanmıştır.
Bakınız 13.08.2025 Tarihli Kamu İhale Bülteni Sayfa 22

Antalya Elmalı Bld Fen İşl Md

Elmalı Belediyesi Hal Binası Blokları Yapım İşi yapım işi 4734 sayılı Kamu İhale Kanununun 19 uncu maddesine göre açık ihale usulü ile ihale edilecek olup, teklifler sadece elektronik ortamda EKAP üzerinden alınacaktır. İlanın özeti şöyle.
İhalede Uygulanacak Sınır Değer Katsayısı (N) : 1 - Teklifi sınır değerin altında kalan isteklilerden Kanunun 38 inci maddesine göre açıklama istenecek.

2025/1225165

Niteliği 2 Blok 20 Adet Betonarme Dükkan
Süre Yer tesliminden itibaren **365** gün
Keşfi *33.791.911,-TL ile 253.439.417,-TL arası*
Benzer **%** 80 **-** *BIII. Grubu İşler*
Diploma İnşaat Mühendisliği, Mimarlık
İh. Tarihi **08 Eylül 2025 Pazartesi**
Saati **14:00**
Yeri Fen İşleri Müdürlüğü Toplantı Salonu
İdare Elmalı Belediyesi Fen İşleri Müdürlüğü
Teminat % 3 - ***120*** gün süreli
Kaynak 13.08.2025 tarihli KİB.

MESLEKİ ve TEKNİK YETERLİK KOŞULLARI
Teknik Personel
1 Şantiye Şefi İnşaat Mühendisi/Mimar En az 5 yıl deneyimli

Anahtar Teslimi Götürü Bedel Teklif verilecek ve ihale sonucu üzerine ihale edilen müteahhit ile ANAHTAR TESLİMİ GÖTÜRÜ BEDEL sözleşme imzalanacak

BAZI DİĞER ÖNEMLİ HUSUSLAR
KİK İtiraz Bedeli: 152.021,00 TRY (Türk Lirası) Ödenek Durumu: Sözleşmede ve İdari Şartnamede ödenek belirtilmemiştir. - Bu iş için avans verilmeyecektir. - Fiyat farkı hesaplanmayacaktır.
Bu ilan, ihale tarihinden 27 gün önce yayınlanmıştır.
Bakınız 13.08.2025 Tarihli Kamu İhale Bülteni Sayfa 39

Erzurum Palandöken Bld Fen İşl Md

2 Adet 2 Katlı Mahalle Konağı Yapım İşi yapım işi 4734 sayılı Kamu İhale Kanununun 19 uncu maddesine göre açık ihale usulü ile ihale edilecek olup, teklifler sadece elektronik ortamda EKAP üzerinden alınacaktır. İlanın özeti şöyle.
(N) : 1 / (SY) Sorgulama Yok (SD Altı Ret. İş Makul Teklif Sahibine İhale Edilecek)

2025/1238473

Niteliği 2 Adet 2 Katlı Mahalle Konağı Yapım İşi
Süre Yer tesliminden itibaren **60** gün
Keşfi *8.447.946,-TL ile 33.791.911,-TL arası*
Benzer **%** 80 **-** *BIII grubu*
Diploma İnşaat Mühendisliği Mimarlık
İh. Tarihi **04 Eylül 2025 Perşembe** ***10:30***
Yeri Palandöken Belediyesi İhale Salonu
İdare Palandöken Belediyesi Fen İşleri Müdürlüğü
Teminat % 3 - ***45*** gün süreli
Sözleşme: *Anahtar Teslimi Götürü Bedel*
BAZI DİĞER ÖNEMLİ HUSUSLAR
KİK İtiraz Bedeli: 101.344,00 TRY (Türk Lirası)-

İzmir Balçova Bld Dst Hiz Md

Balçova Belediyesi Hizmet Binası Onarım ve Tadilatı yapım işi 4734 sayılı Kamu İhale Kanununun 19 uncu maddesine göre açık ihale usulü ile ihale edilecek olup, teklifler sadece elektronik ortamda EKAP üzerinden alınacaktır. İlanın özeti şöyle.
(N) : 1 / (SY) Sorgulama Yok (SD Altı Ret. İş Makul Teklif Sahibine İhale Edilecek)

2025/1221837

Niteliği Hizmet Binası Onarım ve Tadilat İşi (4 İş Grubu)
Süre Yer tesliminden itibaren **90** gün
Keşfi *8.447.946,-TL ile 33.791.911,-TL arası*
Benzer **%** 50 **-** *B. Üst Yapı (Bina) İşleri III. Grup: Bina İşleri*
Diploma İnşaat Mühendisliği, Mimarlık
İh. Tarihi **28 Ağustos 2025 Perşembe** ***14:30***
Yeri Balçova Belediyesi İhale Komisyon Toplantı Salonu
İdare Balçova Belediyesi Destek Hizmetleri Müdürlüğü
Teminat % 3 - ***60*** gün süreli
Sözleşme: *Anahtar Teslimi Götürü Bedel*
BAZI DİĞER ÖNEMLİ HUSUSLAR
KİK İtiraz Bedeli: 101.344,00 TRY (Türk Lirası)-

Mersin Büyükşehir Mezarlıklar Dai Bşk

Erdemli Alata Mahallesi Gasilhane ve Şehitlik Yapım İşi yapım işi 4734 sayılı Kamu İhale Kanununun 19 uncu maddesine göre açık ihale usulü ile ihale edilecek olup, teklifler sadece elektronik ortamda EKAP üzerinden alınacaktır. İlanın özeti şöyle.(Kısmi tekliflere açık ihale)
(N) : 1 / (SY) Sorgulama Yok (SD Altı Ret. İş Makul Teklif Sahibine İhale Edilecek)

2025/1196391

Niteliği 2 Mahalde Yapım İşi
Süre Yer tesliminden itibaren **90** gün
Keşfi *8.447.946,-TL ile 33.791.911,-TL arası*
Benzer **%** 100 **-** *B III. Grup Bina İşleri*
Diploma İnşaat Mühendisliği
İh. Tarihi **08 Eylül 2025 Pazartesi** ***10:00***
Yeri Mersin Büyükşehir Belediyesi Mezarlıklar Dairesi Başkanlığı
İdare Mersin Büyükşehir Belediyesi Mezarlıklar Dairesi Başkanlığı
Teminat % 3 - ***90*** gün süreli
Sözleşme: *Anahtar Teslimi Götürü Bedel*
BAZI DİĞER ÖNEMLİ HUSUSLAR
İstekliler, ihale konusu yapım işinde alt yüklenicilere yaptırmayı düşündükleri işlere ait listeyi teklif ekinde verecekler.
KİK İtiraz Bedeli: 101.344,00 TRY (Türk Lirası)-

Sakarya Adapazarı Bld Fen İşl Md

Adapazarı Belediyesi Sahipsiz Hayvanlar Geçici Bakım Evi Tadilat ve Yeni Bina Yapım İşi yapım işi 4734 sayılı Kamu İhale Kanununun 19 uncu maddesine göre açık ihale usulü ile ihale edilecek olup, teklifler sadece elektronik ortamda EKAP üzerinden alınacaktır. İlanın özeti şöyle.
(N) : 1 / (SY) Sorgulama Yok (SD Altı Ret. İş Makul Teklif Sahibine İhale Edilecek)

2025/1236828

Niteliği 203 m² Betonarme ve 225² Çelik Bina ve 395 m² Bina Tadilatı Yapımı
Süre Yer tesliminden itibaren **120** gün
Keşfi *8.447.946,-TL ile 33.791.911,-TL arası*
Benzer **%** 70 **-** *B-III Gurubu*
Diploma İnşaat Mühendisliği, Mimarlık
İh. Tarihi **29 Ağustos 2025 Cuma** ***10:00***
Yeri Adapazarı Belediyesi Strateji Geliştirme Müdürlüğü (210 No'lu Oda) Orta Mahalle Çeşme Meydanı Caddesi No: 9 Adapazarı/Sakarya
İdare Adapazarı Belediyesi Fen İşleri Müdürlüğü
Teminat % 3 - ***60*** gün süreli
Sözleşme: *Anahtar Teslimi ve Birim Fiyatı kapsayan "Karma Sözleşme"*
BAZI DİĞER ÖNEMLİ HUSUSLAR
KİK İtiraz Bedeli: 101.344,00 TRY (Türk Lirası)-

BIII - DİĞER

TÜBİTAK SAGE Ankara

TÜBİTAK SAGE Muhtelif Tadilatlar ve Çevre Düzenleme Yapım İşi yapım işi 4734 sayılı Kamu İhale Kanununun 19 uncu maddesine göre açık ihale usulü ile ihale edilecek olup, teklifler sadece elektronik ortamda EKAP üzerinden alınacaktır. İlanın özeti şöyle.
(N) : 1 / (SY) Sorgulama Yok (SD Altı Ret. İş Makul Teklif Sahibine İhale Edilecek)

2025/1237201

Niteliği İş Kapsamında; Farklı Noktalarda Mevcut Yapıların Tadilatı, Yeni Yapı İmalatları ve Çevre Düzenleme Çalışmaları Yapılacaktır. İşin Kapsamına Giren Mimari, İnşaat, Elektrik/ Elektronik, Mekanik, Altyapı ve Üstyapı İmalatlarının Miktar ve Türlerine İlişkin Detaylar, Projeler ve Teknik Şartnameler Esas Alınarak Belirlenecektir.
Süre Yer tesliminden itibaren **135** gün
Keşfi *8.447.946,-TL ile 33.791.911,-TL arası*
Benzer **%** 80 **-** *(B) Üstyapı (Bina) Grubu İşler III.Grup*
Diploma İnşaat Mühendisliği, Mimarlık
İh. Tarihi **11 Eylül 2025 Perşembe** ***10:00***
Yeri TÜBİTAK SAGE Gökçeyurt Mh. Kümeevleri No:1 06261Mamak/Ankara
İdare Savunma Sanayi Araştırma ve Geliştirme Enstitüsü Diğer Özel Bütçeli Kuruluşlar Türkiye Bilimsel ve Teknolojik Araştırma Kurumu
Teminat % 3 - ***90*** gün süreli
Sözleşme: *Anahtar Teslimi Götürü Bedel*
BAZI DİĞER ÖNEMLİ HUSUSLAR
KİK İtiraz Bedeli: 101.344,00 TRY (Türk Lirası)-

CII Grup ISITMA SOĞUTMA İŞLERİ İlanları Özeti

CII - ÜNİVERSİTE

İzmir Yüksek Teknoloji Enstitüsü Yapı İşl Tek Dai Bşk

İYTE Yabancı Diller İdari Bina ve A Blok Isıtma Soğutma Tesisatı İşi yapım işi 4734 sayılı Kamu İhale Kanununun 19 uncu maddesine göre açık ihale usulü ile ihale edilecek olup, teklifler sadece elektronik ortamda EKAP üzerinden alınacaktır. İlanın özeti şöyle.

(N) : 1 / (SY) Sorgulama Yok (SD Altı Ret. İş Makul Teklif Sahibine İhale Edilecek)

2025/1082415

Niteliği 2 Adet Binada Isıtma Soğutma Tesisatı İşi
Süre Yer tesliminden itibaren **90** gün
Keşfi *8.447.946,-TL ile 33.791.911,-TL arası*
Benzer **%** 100 - *CII*
Diploma Makine Mühendisliği
İh. Tarihi **28 Ağustos 2025 Perşembe** ***10:00***
Yeri Daire Başkanlıkları Binası Strateji Katı Toplantı Salonu Gülbahçe Mah. Urla-İzmir
İdare Yapı İşleri ve Teknik Daire Başkanlığı Yükseköğretim Kurumları İzmir Yüksek Teknoloji Enstitüsü
Teminat % 3 - ***90*** gün süreli
Sözleşme: *Anahtar Teslimi Götürü Bedel*
BAZI DİĞER ÖNEMLİ HUSUSLAR
KİK İtiraz Bedeli: 101.344,00 TRY (Türk Lirası)-

CIV Grup GAZ TESİSATI İŞLERİ İlanları Özeti

CIV - ÖZEL İDARE

Gümüşhane İl Özel İdare

Doğal Gaz Dönüşümü yapım işi 4734 sayılı Kamu İhale Kanununun 19 uncu maddesine göre açık ihale usulü ile ihale edilecek olup, teklifler sadece elektronik ortamda EKAP üzerinden alınacaktır. İlanın özeti şöyle.(Kısmi tekliflere açık ihale)

(N) : 1 / (SY) Sorgulama Yok (SD Altı Ret. İş Makul Teklif Sahibine İhale Edilecek)

2025/1212676

Niteliği 2 Kısım Doğal Gaz Dönüşümü Yapım İşi
Süre Yer tesliminden itibaren **45** gün
Keşfi *8.447.946,-TL ile 33.791.911,-TL arası*
Benzer **%** 50 - *C IV. Grup: Gaz Tesisatı İşleri*
Diploma Makine Mühendisliği
İh. Tarihi **29 Ağustos 2025 Cuma** ***10:30***
Yeri Gümüşhane İl Özel İdaresi Destek Hizmetleri Müdürlüğü İhale Bürosu
İdare Gümüşhane İl Özel İdaresi
Teminat % 3 - ***120*** gün süreli
Sözleşme: *Anahtar Teslimi Götürü Bedel*
BAZI DİĞER ÖNEMLİ HUSUSLAR
KİK İtiraz Bedeli: 101.344,00 TRY (Türk Lirası)-

DIII Grup ELEKTRİK ŞEBEKE TESİS İlanları Özeti

DIII - DİĞER

TMO İzmir Şb Md

TMO İzmir ve Bağlı İşyerleri YG Hücre Değişimi ve Trafo Köşkü Modernizasyonu yapım işi 4734 sayılı Kamu İhale Kanununun 19 uncu maddesine göre açık ihale usulü ile ihale edilecek olup, teklifler sadece elektronik ortamda EKAP üzerinden alınacaktır. İlanın özeti şöyle.

(N) : 1 / (SY) Sorgulama Yok (SD Altı Ret. İş Makul Teklif Sahibine İhale Edilecek)

2025/1245610

Niteliği TMO İzmir Başmüdürlüğüne Bağlı 4 Adet İşyerinde Trafo Köşkü Modernizasyonu Yapılması (Monoblok Beton Köşk Yapılması, Yüksek Gerilim Anahtarlama Ekipmanlarının Değişimi, Trafoların Bakımları)
Süre Yer tesliminden itibaren **90** gün
Keşfi *8.447.946,-TL ile 33.791.911,-TL arası*
Benzer **%** 80 - *(D) Elektrik İşleri III.Grup Elektrik Şebeke ve Tesis İşleri*
Diploma Elektrik Mühendisliği, Elektrik-Elektronik Mühendisliği
İh. Tarihi **03 Eylül 2025 Çarşamba** ***10:00***
Yeri TMO İzmir Başmüdürlüğü Toplantı Salonu
İdare Toprak Mahsulleri Ofisi Genel Müdürlüğü (TMO) İzmir Başmüdürlüğü
Teminat % 3 - ***60*** gün süreli
Sözleşme: *Anahtar Teslimi Götürü Bedel*
BAZI DİĞER ÖNEMLİ HUSUSLAR
KİK İtiraz Bedeli: 101.344,00 TRY (Türk Lirası)-

EI Grup TRAFİK İZLEME ve YÖNETİM SİSTEMİ İlanları Özeti

EI - KGM

Karayolları Gn Md Program İzleme Dai Bşk Ankara

Karayolları 8 Bl Md Yol Ağında Yazıhan Doğu KDİ ve Yazıhan Batı KDİ ile Karayolları 10 Bl Md Yol Ağında Çağlayan KDİ ve Hopa Deniz KDİ Olmak Üzere 4 Adet KDİ'de LSWIM, Plaka Tanıma Kamerası, Boyut Ölçüm ve Diğer Donanım Sistemlerinin Kurulması yapım işi 4734 sayılı Kamu İhale Kanununun 19 uncu maddesine göre açık ihale usulü ile ihale edilecek olup, teklifler sadece elektronik ortamda EKAP üzerinden alınacaktır. İlanın özeti şöyle.(Ekonomik açıdan en avantajlı teklif fiyatla birlikte fiyat dışındaki unsurlar da dikkate alınarak belirlenecek.)

İhalede Uygulanacak Sınır Değer Katsayısı (N) : 1 - Sınır değerin altında teklif sunan isteklilerin teklifleri açıklama istenilmeksizin reddedilecektir.

2025/1201551

Niteliği Yaklaşık Maliyet Hesap Cetvelinde Nev'i ve Miktarları verilen 4 Adet KDİ'de "Düşük Hızda Ağırlık Ölçüm Sistemi, Boyut Ölçüm Sistemleri, Plaka Tanıma Sistemlerinin Yapılması" İşi
Süre Yer tesliminden itibaren **400** gün
Keşfi *53.804.686,-TL ile 253.439.417,-TL arası*
Benzer **%** 50 - *E/I Grubu*
Diploma Elektrik Mühendisliği Elektrik-Elektronik Mühendisliği Elektronik Mühendisliği Elektronik ve Haberleşme Mühendisliği
İh. Tarihi **10 Eylül 2025 Çarşamba**
Saati **10:00**
Yeri Karayolları Genel Müdürlüğü, Yapım ve Danışmanlık İhaleleri Şubesi Müdürlüğü, D Blok, Kat:2 Program ve İzleme Dairesi Başkanlığı İhale Salonu, Yücetepe/Ankara
İdare Karayolları Genel Müdürlüğü, Program ve İzleme Dairesi Başkanlığı (Diğer Özel Bütçeli Kuruluşlar)
Teminat % 3 - ***180*** gün süreli
Kaynak 13.08.2025 tarihli KİB.

EKONOMİK ve MALİ YETERLİK KOŞULLARI
Bu ihale için bilanço veya eşdeğer belgeler isteniyor
Bu ihale için iş hacmine yönelik belgeler isteniyor

MESLEKİ ve TEKNİK YETERLİK KOŞULLARI
Teknik Personel
1 Şantiye Şefi Elektrik - Elektronik Mühendisi, Mekatronik Mühendisi veya Elektronik ve Haberleşme Mühendisi En az 5 yıl deneyimli
1 Ekip Başı Elektrik - Elektronik Teknikeri ve Eşdeğeri En az 2 yıl deneyimli

Teklif Birim Fiyat Teklif verilecek ve ihale sonucu üzerine ihale edilen müteahhit ile BİRİM FİYAT SÖZLEŞME imzalanacak

BAZI DİĞER ÖNEMLİ HUSUSLAR
Ekonomik açıdan en avantajlı teklif fiyatla birlikte fiyat dışındaki unsurlar da dikkate alınarak belirlenecek.
KİK İtiraz Bedeli: 152.021,00 TRY (Türk Lirası) Ödenek Durumu: 2025 yılı %60 , 2026 yılı %40 - Bu iş için avans verilmeyecektir. - Fiyat farkı hesaplanacaktır.

Bu ilan, ihale tarihinden 28 gün önce yayınlanmıştır.

Bakınız 13.08.2025 Tarihli Kamu İhale Bülteni Sayfa 146

Atıflar A Grup

AI Grup

2025/1213365 **Karayolları 2 Bölge Md İzmir**
Grup AI Veya AII BKZ Sayfa 24
2025/1213365 **Karayolları 2 Bölge Md İzmir**
Grup AI Veya AV BKZ Sayfa 24
2025/1182924 **Trabzon Büyükşehir Yol Yapım Bakım Onarım Dai Bşk**
Grup AI Veya AV BKZ Sayfa 24

AIII Grup

2025/1187742 **İller Bankası Yat Koor Dai Bşk**
Grup AIII Veya AIV BKZ Sayfa 24
2025/1229978 **Sakarya Büyükşehir SASKİ Gn Md**
Grup AIII Veya AIV BKZ Sayfa 26

AV Grup

2025/1224889 **İstanbul Ümraniye Bld Fen İşl Md**
Grup AV Veya AI BKZ Sayfa 26
2025/1224889 **İstanbul Ümraniye Bld Fen İşl Md**
Grup AV Veya AII BKZ Sayfa 26

Atıflar B Grup

BIII Grup

2025/1225624 **Adana İl Milli Eğt Md**
Grup BIII Veya DIV BKZ Sayfa 29

İptal İlanları

Gaziantep Şahinbey Bld

Şahinbey İlçe Belediyesi Encümen Kararı Gereği Yıkım Kararı Alınan Kaçak Yapıların Yıkım İşi yapım işi 4734 sayılı Kamu İhale Kanununun 19 uncu maddesine göre açık ihale usulü ile ihale edilecek olup, teklifler sadece elektronik ortamda EKAP üzerinden alınacaktır. (İHALE İPTAL EDİLDİ / İhaleye Geçerli Teklif veren İstekli Çıkmaması Nedeniyle iptal edildi.)

İhale No 2025/935610
Kaynak 13.08.2025 tarihli KİB. *(http://www.kik.gov.tr)*
Yayın 26.06.2025 - 5392
İptal nedeni veya nedenleri
İhaleye Geçerli Teklif veren İstekli Çıkmaması Nedeniyle iptal edildi.
Bakınız 13.08.2025 Tarihli Kamu İhale Bülteni Sayfa 175
İhale Duyurusunun özeti için BKZ. 27.06.2025 tarih ve3658 sayılı
Taahhüt Haber Sayfa 28

Van Valiliği Yat İzl Koor Bşk

Van Erciş Tarıma Dayalı İhtisas Sera Jeotermal Kaynak Sondaj Yapım İşi yapım işi 4734 sayılı Kamu İhale Kanununun 19 uncu maddesine göre açık ihale usulü ile ihale edilecek olup, teklifler sadece elektronik ortamda EKAP üzerinden alınacaktır. (İHALE İPTAL EDİLDİ / 4734 sayılı Kanunun 19. maddesine göre ihaleye çıkılan Van Erciş Tarıma Dayalı İhtisas Sera Jeotermal Kaynak Sondaj Yapım İşi ihalesine, ihale günü olan 25.07.2025 tarihi saat 11.00 'a kadar 3 (üç) istekli e- teklif vermiştir. Komisyonumuzca e – teklifler açılmıştır. Birim Fiyat Teklif Mektubu, geçici teminat ve idarece istenilen diğer yeterlilik belgelerinin kontrolü yapılmıştır. Firmaların "Birim Fiyat Teklif Mektubu" incelendiğinde teklif ettikleri birim fiyatlar ile idarenin birim fiyatları arasında çok yüksek kaldığı görülmüştür. İdarenin düşük olan birim fiyatlarına karşılık firmalar çok yüksek fiyat verdiklerinden dolayısıyla kamu zararı oluşabileceğinden ihale, komisyonca iptal edildi.)

İhale No 2025/942310
Kaynak 13.08.2025 tarihli KİB. *(http://www.kik.gov.tr)*
Yayın 30.06.2025 - 5394
İptal nedeni veya nedenleri
4734 sayılı Kanunun 19. maddesine göre ihaleye çıkılan Van Erciş Tarıma Dayalı İhtisas Sera Jeotermal Kaynak Sondaj Yapım İşi ihalesine, ihale günü olan 25.07.2025 tarihi saat 11.00 'a kadar 3 (üç) istekli e- teklif vermiştir. Komisyonumuzca e – teklifler açılmıştır. Birim Fiyat Teklif Mektubu, geçici teminat ve idarece istenilen diğer yeterlilik belgelerinin kontrolü yapılmıştır. Firmaların "Birim Fiyat Teklif Mektubu" incelendiğinde teklif ettikleri birim fiyatlar ile idarenin birim fiyatları arasında çok yüksek kaldığı görülmüştür. İdarenin düşük olan birim fiyatlarına karşılık firmalar çok yüksek fiyat verdiklerinden dolayısıyla kamu zararı oluşabileceğinden ihale, komisyonca iptal edildi.
Bakınız 13.08.2025 Tarihli Kamu İhale Bülteni Sayfa 175
İhale Duyurusunun özeti için BKZ. 01.07.2025 tarih ve3660 sayılı
Taahhüt Haber Sayfa 30

Balıkesir Büyükşehir Fen İşl Dai Bşk

Gönen İlçe Mezarlığı Çevre Duvarları ve Müştemilatları Yapılması İşi yapım işi 4734 sayılı Kamu İhale Kanununun 19 uncu maddesine göre açık ihale usulü ile ihale edilecek olup, teklifler sadece elektronik ortamda EKAP üzerinden alınacaktır. (İHALE İPTAL EDİLDİ / Sözleşme Aşamasında Firmanın Sigorta Borcu Nedeni İle iptal edildi.)

İhale No 2024/1859343
Kaynak 13.08.2025 tarihli KİB. *(http://www.kik.gov.tr)*
Yayın 26.12.2024 - 5270
İptal nedeni veya nedenleri
Sözleşme Aşamasında Firmanın Sigorta Borcu Nedeni İle iptal edildi.
Bakınız 13.08.2025 Tarihli Kamu İhale Bülteni Sayfa 174
İhale Duyurusunun özeti için BKZ. 27.12.2024 tarih ve3536 sayılı
Taahhüt Haber Sayfa 27

Isparta Süleyman Demirel Üniversitesi Yapı İşl Tek Dai Bşk

SDÜ Merkez Kampüs OG – AG Elektrik Altyapı İşi yapım işi 4734 sayılı Kamu İhale Kanununun 19 uncu maddesine göre açık ihale usulü ile ihale edilecek olup, teklifler sadece elektronik ortamda EKAP üzerinden alınacaktır. (İHALE İPTAL EDİLDİ / 08.08.2025 tarihli ve E-73473941-020-1072227 Sayılı Rektörlük Makamından alınan Olur ile (Tasarruf Tedbirleri Kapsamında) iptal edildi.)

İhale No 2025/1077734
Kaynak 13.08.2025 tarihli KİB. *(http://www.kik.gov.tr)*
Yayın 22.07.2025 - 5409
İptal nedeni veya nedenleri
08.08.2025 tarihli ve E-73473941-020-1072227 Sayılı Rektörlük Makamından alınan Olur ile (Tasarruf Tedbirleri Kapsamında) iptal edildi.
Bakınız 13.08.2025 Tarihli Kamu İhale Bülteni Sayfa 174
İhale Duyurusunun özeti için BKZ. 23.07.2025 tarih ve3675 sayılı
Taahhüt Haber Sayfa 35

Çanakkale İl Sağlık Md

3 Kısım Bina Tadilatı yapım işi 4734 sayılı Kamu İhale Kanununun 19 uncu maddesine göre açık ihale usulü ile ihale edilecek olup, teklifler sadece elektronik ortamda EKAP üzerinden alınacaktır. (Kısmi tekliflere açık ihale) (İHALE İPTAL EDİLDİ / Bütün Tekliflerin Alıma Ayrılan Ödeneğin/ Yaklaşık Maliyetin Çok Üzerinde Olması Nedeniyle iptal edildi.)

İhale No 2025/711495
Kaynak 13.08.2025 tarihli KİB. *(http://www.kik.gov.tr)*
Yayın 30.05.2025 - 5375
İptal nedeni veya nedenleri
Bütün Tekliflerin Alıma Ayrılan Ödeneğin/ Yaklaşık Maliyetin Çok Üzerinde Olması Nedeniyle iptal edildi.
Bakınız 13.08.2025 Tarihli Kamu İhale Bülteni Sayfa 173

Taahhüt Haber 01 Bölge İSTANBUL (İstanbul Avrupa Yakası, İstanbul Anadolu Yakası,, Edirne, Tekirdağ, Kırklarleli, Yalova, Kocaeli Sakarya Düzce, Bolu, Karabük, Bartın, Zonguldak)

✔ **Sakarya**
- Sayfa 25 - 2025/1217003 *Sakarya Adapazarı Bld Fen İşl Md*
Mahallemi Güzelleştiriyorum 12 Etap Yapım İşi yapım işi 4734 sayılı Kamu İhale Kanununun 19 uncu maddesine göre açık ihale usulü ile ihale edilecek olup, teklifler sadece elektronik ortamda EKAP üzerinden alınacaktır. İlanın
AV - (33 milyon 791 bin TL – 253 milyon 439 bin TL arası) (13b3)

✔ **Sakarya**
- Sayfa 26 - 2025/1229978 *Sakarya Büyükşehir SASKİ Gn Md*
Geyve İlçesi Epçeler Mahallesi İnşaat ve Elektromekanik İmalatların Yapılması yapım işi 4734 sayılı Kamu İhale Kanununun 19 uncu maddesine göre açık ihale usulü ile ihale edilecek olup, teklifler sadece elektronik ortamda EKAP üzerinden alınacaktır.
AIII - (8 milyon 447 bin TL ile 33 milyon 791 bin TL arası) (13b2 ya da

✔ **İstanbul**
- Sayfa 26 - 2025/1224889 *İstanbul Ümraniye Bld Fen İşl Md*
Ümraniye Spor Köyü 1. Etap Proje Alanı 1. Kısım İksa ve Fore Kazık Yapım İşi yapım işi 4734 sayılı Kamu İhale Kanununun 19 uncu maddesine göre açık ihale usulü ile ihale edilecek olup, teklifler sadece elektronik ortamda EKAP üzerinden alınacaktır.
AV - (33 milyon 791 bin TL – 253 milyon 439 bin TL arası) (13b3)

✔ **Tekirdağ**
- Sayfa 27 - 2025/1224354 *Tekirdağ Büyükşehir Bld*
Muhtelif Cadde ve Sokaklarda Parke Taşı Bakım, Onarım yapım işi 4734 sayılı Kamu İhale Kanununun 19 uncu maddesine göre açık ihale usulü ile ihale edilecek olup, teklifler sadece elektronik ortamda EKAP üzerinden
AV - (33 milyon 791 bin TL – 253 milyon 439 bin TL arası) (13b3)

✔ **İstanbul**
- Sayfa 27 - 2025/1133536 *İstanbul Bağcılar Bld Ulaşım Hiz Md*
Bağcılar Geneli Bordür Tretuvar Tamiratı ve Tranşe Kaplama Yapılması İşi 2025 yapım işi 4734 sayılı Kamu İhale Kanununun 19 uncu maddesine göre açık ihale usulü ile ihale edilecek olup, teklifler sadece elektronik ortamda EKAP üzerinden alınacaktır.
AV - (8 milyon 447 bin TL ile 33 milyon 791 bin TL arası) (13b2 ya da

✔ **Sakarya**
- Sayfa 28 - 2025/1152226 *Sakarya Büyükşehir Park Bahçe Şb Md*
SBB Kaynarca Aziz Duran Parkı Yapım İşi yapım işi 4734 sayılı Kamu İhale Kanununun 19 uncu maddesine göre açık ihale usulü ile ihale edilecek olup, teklifler sadece elektronik ortamda EKAP üzerinden alınacaktır. İlanın özeti
AXVIII - (33 milyon 791 bin TL – 253 milyon 439 bin TL arası) (13b3)

✔ **Tekirdağ**
- Sayfa 30 - 2025/1240910 *Tekirdağ Büyükşehir Bld*
Tekirdağ İli, Çorlu İlçesi, Sebze ve Meyve Toptancı Hali yapım işi 4734 sayılı Kamu İhale Kanununun 19 uncu maddesine göre açık ihale usulü ile ihale edilecek olup, teklifler sadece elektronik ortamda EKAP üzerinden alınacaktır.
BIII - (253 milyon 439 bin TL ile 538_milyon 46_bin TL_arası) (13b3)

✔ **Sakarya**
- Sayfa 31 - 2025/1236828 *Sakarya Adapazarı Bld Fen İşl Md*
Adapazarı Belediyesi Sahipsiz Hayvanlar Geçici Bakım Evi Tadilat ve Yeni Bina Yapım İşi yapım işi 4734 sayılı Kamu İhale Kanununun 19 uncu maddesine göre açık ihale usulü ile ihale edilecek olup, teklifler sadece elektronik ortamda EKAP üzerinden alınacaktır.
BIII - (8 milyon 447 bin TL ile 33 milyon 791 bin TL arası) (13b2 ya da

Taahhüt Haber 02 Bölge BURSA (Bursa, Balıkesir, Çanakkale, Bilecik ve Eskişehir)

✔ **Bursa**
- Sayfa 26 - 2025/1113066 *Bursa Karacabey Bld Mali Hiz Md*
İlçemiz Sahil Şeridinde Yol - Kaldırım Çalışması Yaptırılması İşi yapım işi 4734 sayılı Kamu İhale Kanununun 19 uncu maddesine göre açık ihale usulü ile ihale edilecek olup, teklifler sadece elektronik ortamda EKAP üzerinden alınacaktır. (Ekonomik açıdan en avantajlı teklif fiyatla birlikte fiyat dışındaki unsurlar da dikkate alınarak belirlenecek.)
AV - (33 milyon 791 bin TL – 253 milyon 439 bin TL arası) (13b3)

✔ **Bursa**
- Sayfa 27 - 2025/1131327 *Bursa Karacabey Bld Mali Hiz Md*
Karacabey Belediyesi Sınırlarında Muhtelif Mahallelerin Cadde ve Sokaklarında İdare Malı Bitümlü Sıcak Karışım İle Asfalt Kaplama ve Yama Yapılması İşi yapım işi 4734 sayılı Kamu İhale Kanununun 19 uncu maddesine göre açık ihale usulü ile ihale edilecek olup, teklifler sadece elektronik ortamda EKAP üzerinden alınacaktır. (Ekonomik açıdan en avantajlı teklif fiyatla birlikte fiyat dışındaki unsurlar da dikkate alınarak belirlenecek.)
AV - (8 milyon 447 bin TL ile 33 milyon 791 bin TL arası) (13b2 ya da

Taahhüt Haber 03 Bölge İZMİR (İzmir, Afyonkarahisar, Antalya, Aydın, Burdur, Isparta, Kütahya, Manisa, Muğla, Uşak ve Denizli)

✔ **Manisa**
- Sayfa 24 - 2025/1213365 *Karayolları 2 Bölge Md İzmir*
(İzmir - Manisa) İl Sınırı - Akhisar - 14 Bölge Hududu Devlet Yolu Bitümlü Sıcak Karışım Onarımı Yapılması İşi yapım işi 4734 sayılı Kamu İhale Kanununun 19 uncu maddesine göre açık ihale usulü ile ihale edilecek olup, teklifler sadece elektronik ortamda EKAP üzerinden alınacaktır. (İhale yerli ve yabancı tüm isteklilere açık olup yerli istekliler lehine % 15 oranında fiyat avantajı uygulanacak.)(Ekonomik açıdan en avantajlı teklif fiyatla birlikte fiyat dışındaki unsurlar da dikkate alınarak belirlenecek.)
AI - (538_milyon 46_bin TL üstü, üst sınır belirsiz) (13a)

✔ **İzmir**
- Sayfa 25 - 2025/1229053 *Karayolları 2 Bölge Md İzmir*
Karayolları 2 Bölge Müdürlüğü Sınırları Dahilindeki Yollarda Yaya Geçidi Yapılması İle Yaya Alt Geçitleri Bakım ve Onarımlarının yapılması İşi yapım işi 4734 sayılı Kamu İhale Kanununun 19 uncu maddesine göre açık ihale usulü ile ihale edilecek olup, teklifler sadece elektronik ortamda EKAP üzerinden alınacaktır. (Ekonomik açıdan en avantajlı teklif fiyatla birlikte fiyat dışındaki unsurlar da dikkate alınarak belirlenecek.)
AV - (8 milyon 447 bin TL ile 33 milyon 791 bin TL arası) (13b2 ya da

✔ **Afyonkarahisar**
- Sayfa 27 - 2025/1228683 *Afyonkarahisar İl Özel İdare Yol Ulaşım Hiz Md*
2025 Yılı Muhtelif Köy Yollarına Trafik Uyarı Levha Temini ve Yapımı yapım işi 4734 sayılı Kamu İhale Kanununun 19 uncu maddesine göre açık ihale usulü ile ihale edilecek olup, teklifler sadece elektronik ortamda EKAP üzerinden alınacaktır.
AV - (8 milyon 447 bin TL ile 33 milyon 791 bin TL arası) (13b2 ya da

✔ **Kütahya**
- Sayfa 30 - 2025/1213827 *Kütahya İl Özel İdare*
Kütahya Merkez 30 Ağustos Ortaokulu Yapım İşi yapım işi 4734 sayılı Kamu İhale Kanununun 19 uncu maddesine göre açık ihale usulü ile ihale edilecek olup, teklifler sadece elektronik ortamda EKAP üzerinden alınacaktır. İlanın
BIII - (33 milyon 791 bin TL – 253 milyon 439 bin TL arası) (13b3)

✔ **Antalya**
- Sayfa 31 - 2025/1225165 *Antalya Elmalı Bld Fen İşl Md*
Elmalı Belediyesi Hal Binası Blokları Yapım İşi yapım işi 4734 sayılı Kamu İhale Kanununun 19 uncu maddesine göre açık ihale usulü ile ihale edilecek olup, teklifler sadece elektronik ortamda EKAP üzerinden alınacaktır. İlanın
BIII - (33 milyon 791 bin TL – 253 milyon 439 bin TL arası) (13b3)

✔ **İzmir**
- Sayfa 31 - 2025/1221837 *İzmir Balçova Bld Dst Hiz Md*
Balçova Belediyesi Hizmet Binası Onarım ve Tadilatı yapım işi 4734 sayılı Kamu İhale Kanununun 19 uncu maddesine göre açık ihale usulü ile ihale edilecek olup, teklifler sadece elektronik ortamda EKAP üzerinden alınacaktır.
BIII - (8 milyon 447 bin TL ile 33 milyon 791 bin TL arası) (13b2 ya da

✔ **İzmir**
- Sayfa 32 - 2025/1082415 *İzmir Yüksek Teknoloji Enstitüsü Yapı İşl Tek Dai Bşk*
İYTE Yabancı Diller İdari Bina ve A Blok Isıtma Soğutma Tesisatı İşi yapım işi 4734 sayılı Kamu İhale Kanununun 19 uncu maddesine göre açık ihale usulü ile ihale edilecek olup, teklifler sadece elektronik ortamda EKAP üzerinden alınacaktır.
CII - (8 milyon 447 bin TL ile 33 milyon 791 bin TL arası) (13b2 ya da

✔ **İzmir**
- Sayfa 32 - 2025/1245610 *TMO İzmir Şb Md*
TMO İzmir ve Bağlı İşyerleri YG Hücre Değişimi ve Trafo Köşkü Modernizasyonu yapım işi 4734 sayılı Kamu İhale Kanununun 19 uncu maddesine göre açık ihale usulü ile ihale edilecek olup, teklifler sadece elektronik ortamda EKAP üzerinden alınacaktır.
DIII - (8 milyon 447 bin TL ile 33 milyon 791 bin TL arası) (13b2 ya da

Taahhüt Haber 04 Bölge ANKARA (Ankara, Amasya, Çankırı, Çorum, Kastamonu, Kırşehir, Ordu, Samsun, Sinop, Tokat, Yozgat ve Kırıkkale)

✔ **Ordu**
- Sayfa 26 - 2025/1227195 *Ordu Gölköy Bld Dst Hiz Md*
Gölköy İlçesi İmarlı Alanlarda Kazı, Dolgu Begonit ve Renkli Parke Kaplaması Yapılması İşi yapım işi 4734 sayılı Kamu İhale Kanununun 19 uncu maddesine göre açık ihale usulü ile ihale edilecek olup, teklifler sadece elektronik ortamda EKAP üzerinden alınacaktır.
AV - (33 milyon 791 bin TL – 253 milyon 439 bin TL arası) (13b3)

✔ **Ankara**
- Sayfa 29 - 2025/1206758 *Ankara Hacettepe Üniversitesi Yapı İşl Tek Dai Bşk*
Hacettepe Üniversitesi Beytepe Yerleşkesi Eğitim Yapıları 3'üncü Etap Tadilatı yapım işi 4734 sayılı Kamu İhale Kanununun 19 uncu maddesine göre açık ihale usulü ile ihale edilecek olup, teklifler sadece elektronik ortamda EKAP üzerinden alınacaktır.
BIII - (8 milyon 447 bin TL ile 33 milyon 791 bin TL arası) (13b2 ya da

✔ **Ankara**
- Sayfa 29 - 2025/1199082 *Çevre Şehircilik Yapı İşleri Gn Md Ankara*
Çevre Şehircilik ve İklim Değişikliği Bakanlığı Lojistik Merkez Binası Yapım İşi yapım işi 4734 sayılı Kamu İhale Kanununun 19 uncu maddesine göre açık ihale usulü ile ihale edilecek olup, teklifler sadece elektronik ortamda EKAP üzerinden alınacaktır.
BIII - (53 milyon 804 bin TL, ile 253 milyon 439 bin TL arası) (13b3)

✔ **Ankara**
- Sayfa 31 - 2025/1237201 *TÜBİTAK SAGE Ankara*
TÜBİTAK SAGE Muhtelif Tadilatlar ve Çevre Düzenleme Yapım İşi yapım işi 4734 sayılı Kamu İhale Kanununun 19 uncu maddesine göre açık ihale usulü ile ihale edilecek olup, teklifler sadece elektronik ortamda EKAP üzerinden alınacaktır.
BIII - (8 milyon 447 bin TL ile 33 milyon 791 bin TL arası) (13b2 ya da

Taahhüt Haber 05 Bölge KAYSERİ (Kayseri, Karaman, Aksaray, Konya, Niğde, Sivas ve Nevşehir)

✔ **Konya**
- Sayfa 25 - 2025/1144027 *Karayolları 3 Bölge Md Konya*
Karayolları 3 (Konya) Bölge Müdürlüğü Sınırları Dahilinde BSK Kaplamalı Yollarda Üstyapıdaki Çatlakların Onarılması yapım işi 4734 sayılı Kamu İhale Kanununun 19 uncu maddesine göre açık ihale usulü ile ihale edilecek olup, teklifler sadece elektronik ortamda EKAP üzerinden alınacaktır.
AV - (8 milyon 447 bin TL ile 33 milyon 791 bin TL arası) (13b2 ya da

✔ **Kayseri**
- Sayfa 29 - 2025/1186749 *Kayseri Rölöve Anıtlar Md*
Kahramanmaraş Afşin İlçe Halk Kütüphanesi Yapım İşi yapım işi 4734 sayılı Kamu İhale Kanununun 19 uncu maddesine göre açık ihale usulü ile ihale edilecek olup, teklifler sadece elektronik ortamda EKAP üzerinden alınacaktır.
BIII - (33 milyon 791 bin TL – 253 milyon 439 bin TL arası) (13b3)

✔ **Sivas**
- Sayfa 30 - 2025/1212124 *Sivas Gençlik Spor İl Md*
Merkez Kadıburhanettin Mahallesine Bir Adet Çok Amaçlı Spor Salonu Yapımı yapım işi 4734 sayılı Kamu İhale Kanununun 19 uncu maddesine göre açık ihale usulü ile ihale edilecek olup, teklifler sadece elektronik ortamda EKAP üzerinden alınacaktır.
BIII - (253 milyon 439 bin TL ile 538_milyon 46_bin TL_arası) (13b3)

Taahhüt Haber 06 Bölge ADANA (Adana, Hatay, KKTC, Mersin Osmaniye)

✔ **Hatay**
- Sayfa 28 - 2025/1199779 *İller Bankası Yat Koor Dai Bşk*
Arsuz (Hatay) Katı Atık Depolama Tesisi İnşaatı Yapım İşi yapım işi 4734 sayılı Kamu İhale Kanununun 19 uncu maddesine göre açık ihale usulü ile ihale edilecek olup, teklifler sadece elektronik ortamda EKAP üzerinden alınacaktır. (Ekonomik açıdan en avantajlı teklif fiyatla birlikte fiyat dışındaki unsurlar da dikkate alınarak belirlenecek.)
AXVI - (538_milyon 46_bin TL üstü, üst sınır belirsiz) (13a)

✔ **Adana**
- Sayfa 29 - 2025/1227409 *Adana Çukurova Üniversitesi Yapı İşl Tek Dai Bşk*
ÇÜ YADEM İle Muhtelif Yerlerde Tadilat ve Onarım İşi yapım işi 4734 sayılı Kamu İhale Kanununun 19 uncu maddesine göre açık ihale usulü ile ihale edilecek olup, teklifler sadece elektronik ortamda EKAP üzerinden alınacaktır.
BIII - (8 milyon 447 bin TL ile 33 milyon 791 bin TL arası) (13b2 ya da

✔ **Adana**
- Sayfa 29 - 2025/1225624 *Adana İl Milli Eğt Md*
Adana İl Milli Eğitim Müdürlüğüne Bağlı 4 Adet Okul Binası Onarım İşi yapım işi 4734 sayılı Kamu İhale Kanununun 19 uncu maddesine göre açık ihale usulü ile ihale edilecek olup, teklifler sadece elektronik ortamda EKAP üzerinden alınacaktır. (Kısmi tekliflere açık ihale)
BIII - (8 milyon 447 bin TL ile 33 milyon 791 bin TL arası) (13b2 ya da

✔ **Mersin**
- Sayfa 31 - 2025/1196391 *Mersin Büyükşehir Mezarlıklar Dai Bşk*
Erdemli Alata Mahallesi Gasilhane ve Şehitlik Yapım İşi yapım işi 4734 sayılı Kamu İhale Kanununun 19 uncu maddesine göre açık ihale usulü ile ihale edilecek olup, teklifler sadece elektronik ortamda EKAP üzerinden alınacaktır. (Kısmi tekliflere açık ihale)
BIII - (8 milyon 447 bin TL ile 33 milyon 791 bin TL arası) (13b2 ya da

Taahhüt Haber 08 Bölge DİYARBAKIR (Diyarbakır, Batman, Bingöl, Bitlis, Elazığ, Mardin, Muş, Siirt, Şırnak, Tunceli, Van ve Hakkari)

✔ **Van**
- Sayfa 25 - 2025/1213067 *Karayolları 11 Bölge Md Van*
975-05 KK Nolu Van-Erciş Devlet Yolunda 4 Adet Hemzemin Kavşak (TÖKİ Kavşağı, Yeni Sebze Hali ve Yeni Otogar Kavşağı, Okullar Bölgesi Kavşağı, Cezaevi Kavşağı) Yapılması Yapım İşi yapım işi 4734 sayılı Kamu İhale Kanununun 19 uncu maddesine göre açık ihale usulü ile ihale edilecek olup, teklifler sadece elektronik ortamda EKAP üzerinden alınacaktır. (Ekonomik açıdan en avantajlı teklif fiyatla birlikte fiyat dışındaki
AV - (53 milyon 804 bin TL. ile 253 milyon 439 bin TL arası) (13b3)

✔ **Hakkari**
- Sayfa 27 - 2025/1195675 *DSİ 17 Bölge Md Van*
Hakkari Merkez Hakkari Üniversitesi Kampüs Deresi yapım işi 4734 sayılı Kamu İhale Kanununun 19 uncu maddesine göre açık ihale usulü ile ihale edilecek olup, teklifler sadece elektronik ortamda EKAP üzerinden alınacaktır.
(Ekonomik açıdan en avantajlı teklif fiyatla birlikte fiyat dışındaki unsurlar da dikkate alınarak belirlenecek.)
AIX - (33 milyon 791 bin TL – 253 milyon 439 bin TL arası) (13b3)

✔ **Muş**
- Sayfa 27 - 2025/1205603 *DSİ 17 Bölge Md Van*
Muş Bulanık Söğütlü Köyü yapım işi 4734 sayılı Kamu İhale Kanununun 19 uncu maddesine göre açık ihale usulü ile ihale edilecek olup, teklifler sadece elektronik ortamda EKAP üzerinden alınacaktır. (Ekonomik açıdan en avantajlı teklif fiyatla birlikte fiyat dışındaki unsurlar da dikkate alınarak belirlenecek.)
AIX - (33 milyon 791 bin TL – 253 milyon 439 bin TL arası) (13b3)

✔ **Muş**
- Sayfa 28 - 2025/1208147 *DSİ 17 Bölge Md Van*
Muş Merkez Arpayazı Köyü yapım işi 4734 sayılı Kamu İhale Kanununun 19 uncu maddesine göre açık ihale usulü ile ihale edilecek olup, teklifler sadece elektronik ortamda EKAP üzerinden alınacaktır. (Ekonomik açıdan en avantajlı teklif fiyatla birlikte fiyat dışındaki unsurlar da dikkate alınarak belirlenecek.)
AIX - (8 milyon 447 bin TL ile 33 milyon 791 bin TL arası) (13b2 ya da

✔ **Tunceli**
- Sayfa 30 - 2025/1148328 *Tunceli İl Özel İdare*
Tunceli Mazgirt 8 Derslikli Mimar Sinan İlkokulu ve Ortaokulu Yapım İşi yapım işi 4734 sayılı Kamu İhale Kanununun 19 uncu maddesine göre açık ihale usulü ile ihale edilecek olup, teklifler sadece elektronik ortamda EKAP üzerinden alınacaktır.
BIII - (33 milyon 791 bin TL – 253 milyon 439 bin TL arası) (13b3)

✔ **Elazığ**
- Sayfa 32 - 2025/1201551 *Karayolları Gn Md Program İzleme Dai Bşk Ankara*
Karayolları 8 Bl Md Yol Ağında Yazıhan Doğu KDİ ve Yazıhan Batı KDİ ile Karayolları 10 Bl Md Yol Ağında Çağlayan KDİ ve Hopa Deniz KDİ Olmak Üzere 4 Adet KDİ'de LSWIM, Plaka Tanıma Kamerası, Boyut Ölçüm ve Diğer Donanım Sistemlerinin Kurulması yapım işi 4734 sayılı Kamu İhale Kanununun 19 uncu maddesine göre açık ihale usulü ile ihale edilecek olup, teklifler sadece elektronik ortamda EKAP üzerinden alınacaktır. İlanın özeti şöyle.(Ekonomik açıdan en avantajlı teklif fiyatla birlikte fiyat dışındaki unsurlar da dikkate alınarak belirlenecek.)
EI - (53 milyon 804 bin TL. ile 253 milyon 439 bin TL arası) (13b3)

Taahhüt Haber 09 Bölge ERZURUM (Erzurum, Ağrı, Ardahan, Artvin, Bayburt, Erzincan, Giresun, Iğdır, Kars, Rize, Trabzon ve Gümüşhane)

✔ **Rize**
- Sayfa 24 - 2025/1187742 *İller Bankası Yat Koor Dai Bşk*
Pazar (Rize) Belediyesi Hamidiye Mahallesi İçmesuyu Şebeke ve Terfi Hattı İnşaatı Yapım İşi yapım işi 4734 sayılı Kamu İhale Kanununun 19 uncu maddesine göre açık ihale usulü ile ihale edilecek olup, teklifler sadece elektronik ortamda EKAP üzerinden alınacaktır. (Ekonomik açıdan en avantajlı teklif fiyatla birlikte fiyat dışındaki unsurlar da dikkate alınarak belirlenecek.)
AIII - (33 milyon 791 bin TL – 253 milyon 439 bin TL arası) (13b3)

✔ **Trabzon**
- Sayfa 24 - 2025/1182924 *Trabzon Büyükşehir Yol Yapım Bakım Onarım Dai Bşk*
Trabzon İli Maçka İlçesi Güzelyayla Mahallesi Beton Yol yapım işi 4734 sayılı Kamu İhale Kanununun 19 uncu maddesine göre açık ihale usulü ile ihale edilecek olup, teklifler sadece elektronik ortamda EKAP üzerinden
AI - (8 milyon 447 bin TL ile 33 milyon 791 bin TL arası) (13b2 ya da

✔ **Erzurum**
- Sayfa 31 - 2025/1238473 *Erzurum Palandöken Bld Fen İşl Md*
2 Adet 2 Katlı Mahalle Konağı Yapım İşi yapım işi 4734 sayılı Kamu İhale Kanununun 19 uncu maddesine göre açık ihale usulü ile ihale edilecek olup, teklifler sadece elektronik ortamda EKAP üzerinden alınacaktır. İlanın özeti
BIII - (8 milyon 447 bin TL ile 33 milyon 791 bin TL arası) (13b2 ya da

✔ **Gümüşhane**
- Sayfa 32 - 2025/1212676 *Gümüşhane İl Özel İdare*
Doğal Gaz Dönüşümü yapım işi 4734 sayılı Kamu İhale Kanununun 19 uncu maddesine göre açık ihale usulü ile ihale edilecek olup, teklifler sadece elektronik ortamda EKAP üzerinden alınacaktır. (Kısmi tekliflere
CIV - (8 milyon 447 bin TL ile 33 milyon 791 bin TL arası) (13b2 ya da

Çevre Mühendisliği

✔ Sayfa 26 *Bursa Karacabey Bld Mali Hiz Md*
İlçemiz Sahil Şeridinde Yol - Kaldırım Çalışması Yaptırılması İşi yapım işi 4734 sayılı Kamu İhale Kanununun 19 uncu maddesine göre açık ihale usulü ile ihale edilecek olup, teklifler sadece elektronik ortamda EKAP üzerinden alınacaktır. (Ekonomik açıdan en avantajlı teklif fiyatla birlikte fiyat dışındaki unsurlar da dikkate alınarak belirlenecek.)
AV - (33 milyon 791 bin TL – 253 milyon 439 bin TL arası) (13b3)

✔ Sayfa 26 *Sakarya Büyükşehir SASKI Gn Md*
Geyve İlçesi Epçeler Mahallesi İnşaat ve Elektromekanik İmalatların Yapılması yapım işi 4734 sayılı Kamu İhale Kanununun 19 uncu maddesine göre açık ihale usulü ile ihale edilecek olup, teklifler sadece elektronik ortamda EKAP üzerinden alınacaktır.
AIII - (8 milyon 447 bin TL ile 33 milyon 791 bin TL arası) (13b2 ya da 13b3)

Elektrik - Elektronik Mühendisliği

✔ Sayfa 29 *Adana İl Milli Eğt Md*
Adana İl Milli Eğitim Müdürlüğüne Bağlı 4 Adet Okul Binası Onarım İşi yapım işi 4734 sayılı Kamu İhale Kanununun 19 uncu maddesine göre açık ihale usulü ile ihale edilecek olup, teklifler sadece elektronik ortamda EKAP üzerinden alınacaktır. (Kısmi tekliflere açık ihale)
BIII - (8 milyon 447 bin TL ile 33 milyon 791 bin TL arası) (13b2 ya da 13b3)

✔ Sayfa 32 *Karayolları Gn Md Program İzleme Dai Bşk Ankara*
Karayolları 8 BI Md Yol Ağında Yazıhan Doğu KDİ ve Yazıhan Batı KDİ ile Karayolları 10 BI Md Yol Ağında Çağlayan KDİ ve Hopa Deniz KDİ Olmak Üzere 4 Adet KDİ'de LSWIM, Plaka Tanıma Kamerası, Boyut Ölçüm ve Diğer Donanım Sistemlerinin Kurulması yapım işi 4734 sayılı Kamu İhale Kanununun 19 uncu maddesine göre açık ihale usulü ile ihale edilecek olup, teklifler sadece elektronik ortamda EKAP üzerinden alınacaktır. (Ekonomik açıdan en avantajlı teklif fiyatla birlikte fiyat dışındaki unsurlar da dikkate alınarak belirlenecek.)
EI - (53 milyon 804 bin TL. ile 253 milyon 439 bin TL arası) (13b3)

✔ Sayfa 32 *TMO İzmir Şb Md*
TMO İzmir ve Bağlı İşyerleri YG Hücre Değişimi ve Trafo Köşkü Modernizasyonu yapım işi 4734 sayılı Kamu İhale Kanununun 19 uncu maddesine göre açık ihale usulü ile ihale edilecek olup, teklifler sadece elektronik ortamda EKAP üzerinden alınacaktır.
DIII - (8 milyon 447 bin TL ile 33 milyon 791 bin TL arası) (13b2 ya da 13b3)

Elektrik Mühendisliği

✔ Sayfa 29 *Adana İl Milli Eğt Md*
Adana İl Milli Eğitim Müdürlüğüne Bağlı 4 Adet Okul Binası Onarım İşi yapım işi 4734 sayılı Kamu İhale Kanununun 19 uncu maddesine göre açık ihale usulü ile ihale edilecek olup, teklifler sadece elektronik ortamda EKAP üzerinden alınacaktır. (Kısmi tekliflere açık ihale)
BIII - (8 milyon 447 bin TL ile 33 milyon 791 bin TL arası) (13b2 ya da 13b3)

✔ Sayfa 32 *Karayolları Gn Md Program İzleme Dai Bşk Ankara*
Karayolları 8 BI Md Yol Ağında Yazıhan Doğu KDİ ve Yazıhan Batı KDİ ile Karayolları 10 BI Md Yol Ağında Çağlayan KDİ ve Hopa Deniz KDİ Olmak Üzere 4 Adet KDİ'de LSWIM, Plaka Tanıma Kamerası, Boyut Ölçüm ve Diğer Donanım Sistemlerinin Kurulması yapım işi 4734 sayılı Kamu İhale Kanununun 19 uncu maddesine göre açık ihale usulü ile ihale edilecek olup, teklifler sadece elektronik ortamda EKAP üzerinden alınacaktır. (Ekonomik açıdan en avantajlı teklif fiyatla birlikte fiyat dışındaki unsurlar da dikkate alınarak belirlenecek.)
EI - (53 milyon 804 bin TL. ile 253 milyon 439 bin TL arası) (13b3)

✔ Sayfa 32 *TMO İzmir Şb Md*
TMO İzmir ve Bağlı İşyerleri YG Hücre Değişimi ve Trafo Köşkü Modernizasyonu yapım işi 4734 sayılı Kamu İhale Kanununun 19 uncu maddesine göre açık ihale usulü ile ihale edilecek olup, teklifler sadece elektronik ortamda EKAP üzerinden alınacaktır.
DIII - (8 milyon 447 bin TL ile 33 milyon 791 bin TL arası) (13b2 ya da 13b3)

Elektronik Mühendisliği

✔ Sayfa 29 *Adana İl Milli Eğt Md*
Adana İl Milli Eğitim Müdürlüğüne Bağlı 4 Adet Okul Binası Onarım İşi yapım işi 4734 sayılı Kamu İhale Kanununun 19 uncu maddesine göre açık ihale usulü ile ihale edilecek olup, teklifler sadece elektronik ortamda EKAP üzerinden alınacaktır. (Kısmi tekliflere açık ihale)
BIII - (8 milyon 447 bin TL ile 33 milyon 791 bin TL arası) (13b2 ya da 13b3)

✔ Sayfa 32 *Karayolları Gn Md Program İzleme Dai Bşk Ankara*
Karayolları 8 BI Md Yol Ağında Yazıhan Doğu KDİ ve Yazıhan Batı KDİ ile Karayolları 10 BI Md Yol Ağında Çağlayan KDİ ve Hopa Deniz KDİ Olmak Üzere 4 Adet KDİ'de LSWIM, Plaka Tanıma Kamerası, Boyut Ölçüm ve Diğer Donanım Sistemlerinin Kurulması yapım işi 4734 sayılı Kamu İhale Kanununun 19 uncu maddesine göre açık ihale usulü ile ihale edilecek olup, teklifler sadece elektronik ortamda EKAP üzerinden alınacaktır. (Ekonomik açıdan en avantajlı teklif fiyatla birlikte fiyat dışındaki unsurlar da dikkate alınarak belirlenecek.)
EI - (53 milyon 804 bin TL. ile 253 milyon 439 bin TL arası) (13b3)

Elektronik - Haberleşme Mühendisliği

✔ Sayfa 32 *Karayolları Gn Md Program İzleme Dai Bşk Ankara*
Karayolları 8 BI Md Yol Ağında Yazıhan Doğu KDİ ve Yazıhan Batı KDİ ile Karayolları 10 BI Md Yol Ağında Çağlayan KDİ ve Hopa Deniz KDİ Olmak Üzere 4 Adet KDİ'de LSWIM, Plaka Tanıma Kamerası, Boyut Ölçüm ve Diğer Donanım Sistemlerinin Kurulması yapım işi 4734 sayılı Kamu İhale Kanununun 19 uncu maddesine göre açık ihale usulü ile ihale edilecek olup, teklifler sadece elektronik ortamda EKAP üzerinden alınacaktır. (Ekonomik açıdan en avantajlı teklif fiyatla birlikte fiyat dışındaki unsurlar da dikkate alınarak belirlenecek.)
EI - (53 milyon 804 bin TL. ile 253 milyon 439 bin TL arası) (13b3)

Jeoloji Mühendisliği

✔ Sayfa 26 *İstanbul Ümraniye Bld Fen İşl Md*
Ümraniye Spor Köyü 1. Etap Proje Alanı 1. Kısım İksa ve Fore Kazık Yapım İşi yapım işi 4734 sayılı Kamu İhale Kanununun 19 uncu maddesine göre açık ihale usulü ile ihale edilecek olup, teklifler sadece elektronik ortamda EKAP üzerinden alınacaktır.
AV - (33 milyon 791 bin TL – 253 milyon 439 bin TL arası) (13b3)

Makine Mühendisliği

✔ Sayfa 27 *Afyonkarahisar İl Özel İdare Yol Ulaşım Hiz Md*
2025 Yılı Muhtelif Köy Yollarına Trafik Uyarı Levha Temini ve Yapımı yapım işi 4734 sayılı Kamu İhale Kanununun 19 uncu maddesine göre açık ihale usulü ile ihale edilecek olup, teklifler sadece elektronik ortamda EKAP üzerinden alınacaktır.
AV - (8 milyon 447 bin TL ile 33 milyon 791 bin TL arası) (13b2 ya da 13b3)

✔ Sayfa 29 *Adana Çukurova Üniversitesi Yapı İşl Tek Dai Bşk*
ÇÜ YADEM İle Muhtelif Yerlerde Tadilat ve Onarım İşi yapım işi 4734 sayılı Kamu İhale Kanununun 19 uncu maddesine göre açık ihale usulü ile ihale edilecek olup, teklifler sadece elektronik ortamda EKAP üzerinden alınacaktır.
BIII - (8 milyon 447 bin TL ile 33 milyon 791 bin TL arası) (13b2 ya da 13b3)

✔ Sayfa 32 *Gümüşhane İl Özel İdare*
Doğal Gaz Dönüşümü yapım işi 4734 sayılı Kamu İhale Kanununun 19 uncu maddesine göre açık ihale usulü ile ihale edilecek olup, teklifler sadece elektronik ortamda EKAP üzerinden alınacaktır. (Kısmi tekliflere açık ihale)
CIV - (8 milyon 447 bin TL ile 33 milyon 791 bin TL arası) (13b2 ya da 13b3)

✔ Sayfa 32 *İzmir Yüksek Teknoloji Enstitüsü Yapı İşl Tek Dai Bşk*
İYTE Yabancı Diller İdari Bina ve A Blok Isıtma Soğutma Tesisatı İşi yapım işi 4734 sayılı Kamu İhale Kanununun 19 uncu maddesine göre açık ihale usulü ile ihale edilecek olup, teklifler sadece elektronik ortamda EKAP üzerinden alınacaktır.
CII - (8 milyon 447 bin TL ile 33 milyon 791 bin TL arası) (13b2 ya da 13b3)

Mimarlık

✔ Sayfa 27 *İstanbul Bağcılar Bld Ulaşım Hiz Md*
Bağcılar Geneli Bordür Tretuvar Tamiratı ve Tranşe Kaplama Yapılması İşi 2025 yapım işi 4734 sayılı Kamu İhale Kanununun 19 uncu maddesine göre açık ihale usulü ile ihale edilecek olup, teklifler sadece elektronik ortamda EKAP üzerinden alınacaktır.
AV - (8 milyon 447 bin TL ile 33 milyon 791 bin TL arası) (13b2 ya da 13b3)

✔ Sayfa 27 *Tekirdağ Büyükşehir Bld*
Muhtelif Cadde ve Sokaklarda Parke Taşı Bakım, Onarım yapım işi 4734 sayılı Kamu İhale Kanununun 19 uncu maddesine göre açık ihale usulü ile ihale edilecek olup, teklifler sadece elektronik ortamda EKAP üzerinden alınacaktır.
AV - (33 milyon 791 bin TL – 253 milyon 439 bin TL arası) (13b3)

✔ Sayfa 28 *Sakarya Büyükşehir Park Bahçe Şb Md*
SBB Kaynarca Aziz Duran Parkı Yapım İşi yapım işi 4734 sayılı Kamu İhale Kanununun 19 uncu maddesine göre açık ihale usulü ile ihale edilecek olup, teklifler sadece elektronik ortamda EKAP üzerinden alınacaktır.
AXVIII - (33 milyon 791 bin TL – 253 milyon 439 bin TL arası) (13b3)

✔ Sayfa 29 *Adana Çukurova Üniversitesi Yapı İşl Tek Dai Bşk*
ÇÜ YADEM İle Muhtelif Yerlerde Tadilat ve Onarım İşi yapım işi 4734 sayılı Kamu İhale Kanununun 19 uncu maddesine göre açık ihale usulü ile ihale edilecek olup, teklifler sadece elektronik ortamda EKAP üzerinden alınacaktır.
BIII - (8 milyon 447 bin TL ile 33 milyon 791 bin TL arası) (13b2 ya da 13b3)

✔ Sayfa 29 *Adana İl Milli Eğt Md*
Adana İl Milli Eğitim Müdürlüğüne Bağlı 4 Adet Okul Binası Onarım İşi yapım işi 4734 sayılı Kamu İhale Kanununun 19 uncu maddesine göre açık ihale usulü ile ihale edilecek olup, teklifler sadece elektronik ortamda EKAP üzerinden alınacaktır. (Kısmi tekliflere açık ihale)
BIII - (8 milyon 447 bin TL ile 33 milyon 791 bin TL arası) (13b2 ya da 13b3)

✔ Sayfa 29 *Çevre Şehircilik Yapı İşleri Gn Md Ankara*
Çevre Şehircilik ve İklim Değişikliği Bakanlığı Lojistik Merkez Binası Yapım İşi yapım işi 4734 sayılı Kamu İhale Kanununun 19 uncu maddesine göre açık ihale usulü ile ihale edilecek olup, teklifler sadece elektronik ortamda EKAP üzerinden alınacaktır.
BIII - (53 milyon 804 bin TL. ile 253 milyon 439 bin TL arası) (13b3)

✔ Sayfa 30 *Kütahya İl Özel İdare*
Kütahya Merkez 30 Ağustos Ortaokulu Yapım İşi yapım işi 4734 sayılı Kamu İhale Kanununun 19 uncu maddesine göre açık ihale usulü ile ihale edilecek olup, teklifler sadece elektronik ortamda EKAP üzerinden alınacaktır.
BIII - (33 milyon 791 bin TL – 253 milyon 439 bin TL arası) (13b3)

✔ Sayfa 30 *Sivas Gençlik Spor İl Md*
Merkez Kadıburhanettin Mahallesine Bir Adet Çok Amaçlı Spor Salonu Yapımı yapım işi 4734 sayılı Kamu İhale Kanununun 19 uncu maddesine göre açık ihale usulü ile ihale edilecek olup, teklifler sadece elektronik ortamda EKAP üzerinden alınacaktır.
BIII - (253 milyon 439 bin TL ile 538 milyon 46 bin TL arası) (13b3)

✔ Sayfa 30 *Tekirdağ Büyükşehir Bld*
Tekirdağ İli, Çorlu İlçesi, Sebze ve Meyve Toptancı Hali yapım işi 4734 sayılı Kamu İhale Kanununun 19 uncu maddesine göre açık ihale usulü ile ihale edilecek olup, teklifler sadece elektronik ortamda EKAP üzerinden alınacaktır.
BIII - (253 milyon 439 bin TL ile 538 milyon 46 bin TL arası) (13b3)

✔ Sayfa 30 *Tunceli İl Özel İdare*
Tunceli Mazgirt 8 Derslikli Mimar Sinan İlkokulu ve Ortaokulu Yapım İşi yapım işi 4734 sayılı Kamu İhale Kanununun 19 uncu maddesine göre açık ihale usulü ile ihale edilecek olup, teklifler sadece elektronik ortamda EKAP üzerinden alınacaktır.
BIII - (33 milyon 791 bin TL – 253 milyon 439 bin TL arası) (13b3)

✔ Sayfa 31 *Antalya Elmalı Bld Fen İşl Md*
Elmalı Belediyesi Hal Binası Blokları Yapım İşi yapım işi 4734 sayılı Kamu İhale Kanununun 19 uncu maddesine göre açık ihale usulü ile ihale edilecek olup, teklifler sadece elektronik ortamda EKAP üzerinden alınacaktır.
BIII - (33 milyon 791 bin TL – 253 milyon 439 bin TL arası) (13b3)

✔ Sayfa 31 *Erzurum Palandöken Bld Fen İşl Md*
2 Adet 2 Katlı Mahalle Konağı Yapım İşi yapım işi 4734 sayılı Kamu İhale Kanununun 19 uncu maddesine göre açık ihale usulü ile ihale edilecek olup, teklifler sadece elektronik ortamda EKAP üzerinden alınacaktır.
BIII - (8 milyon 447 bin TL ile 33 milyon 791 bin TL arası) (13b2 ya da 13b3)

✔ Sayfa 31 *İzmir Balçova Bld Dst Hiz Md*
Balçova Belediyesi Hizmet Binası Onarım ve Tadilatı yapım işi 4734 sayılı Kamu İhale Kanununun 19 uncu maddesine göre açık ihale usulü ile ihale edilecek olup, teklifler sadece elektronik ortamda EKAP üzerinden alınacaktır.
BIII - (8 milyon 447 bin TL ile 33 milyon 791 bin TL arası) (13b2 ya da 13b3)

✔ Sayfa 31 *Sakarya Adapazarı Bld Fen İşl Md*
Adapazarı Belediyesi Sahipsiz Hayvanlar Geçici Bakım Evi Tadilat ve Yeni Bina Yapım İşi yapım işi 4734 sayılı Kamu İhale Kanununun 19 uncu maddesine göre açık ihale usulü ile ihale edilecek olup, teklifler sadece elektronik ortamda EKAP üzerinden alınacaktır.
BIII - (8 milyon 447 bin TL ile 33 milyon 791 bin TL arası) (13b2 ya da 13b3)

✔ Sayfa 31 *TÜBİTAK SAGE Ankara*
TÜBİTAK SAGE Muhtelif Tadilatlar ve Çevre Düzenleme Yapım İşi yapım işi 4734 sayılı Kamu İhale Kanununun 19 uncu maddesine göre açık ihale usulü ile ihale edilecek olup, teklifler sadece elektronik ortamda EKAP üzerinden alınacaktır.
BIII - (8 milyon 447 bin TL ile 33 milyon 791 bin TL arası) (13b2 ya da 13b3)

Peyzaj Mimarlığı

✔ Sayfa 28 *Sakarya Büyükşehir Park Bahçe Şb Md*
SBB Kaynarca Aziz Duran Parkı Yapım İşi yapım işi 4734 sayılı Kamu İhale Kanununun 19 uncu maddesine göre açık ihale usulü ile ihale edilecek olup, teklifler sadece elektronik ortamda EKAP üzerinden alınacaktır.
AXVIII - (33 milyon 791 bin TL – 253 milyon 439 bin TL arası) (13b3)

A *Grup % 50* Oranında Benzer İş Deneyimi Aranan İhaleler

✔ **Sayfa 26** ***Ordu Gölköy Bld Dst Hiz Md***
Gölköy İlçesi İmarlı Alanlarda Kazı, Dolgu Begonit ve Renkli Parke Kaplaması Yapılması İşi yapım işi 4734 sayılı Kamu İhale Kanununun 19 uncu maddesine göre açık ihale usulü ile ihale edilecek olup, teklifler sadece elektronik ortamda EKAP üzerinden alınacaktır.
AV - ***(33 milyon 791 bin TL – 253 milyon 439 bin TL arası) (13b3)***

✔ **Sayfa 26** ***Sakarya Büyükşehir SASKİ Gn Md***
Geyve İlçesi Epçeler Mahallesi İnşaat ve Elektromekanik İmalatların Yapılması yapım işi 4734 sayılı Kamu İhale Kanununun 19 uncu maddesine göre açık ihale usulü ile ihale edilecek olup, teklifler sadece elektronik ortamda EKAP üzerinden alınacaktır.
AIII - (8 milyon 447 bin TL ile 33 milyon 791 bin TL arası) (13b2 ya da

✔ **Sayfa 27** ***Afyonkarahisar İl Özel İdare Yol Ulaşım Hiz Md***
2025 Yılı Muhtelif Köy Yollarına Trafik Uyarı Levha Temini ve Yapımı yapım işi 4734 sayılı Kamu İhale Kanununun 19 uncu maddesine göre açık ihale usulü ile ihale edilecek olup, teklifler sadece elektronik ortamda EKAP üzerinden alınacaktır.
AV - (8 milyon 447 bin TL ile 33 milyon 791 bin TL arası) (13b2 ya da

✔ **Sayfa 27** ***İstanbul Bağcılar Bld Ulaşım Hiz Md***
Bağcılar Geneli Bordür Tretuvar Tamiratı ve Tranşe Kaplama Yapılması İşi 2025 yapım işi 4734 sayılı Kamu İhale Kanununun 19 uncu maddesine göre açık ihale usulü ile ihale edilecek olup, teklifler sadece elektronik ortamda EKAP üzerinden alınacaktır.
AV - (8 milyon 447 bin TL ile 33 milyon 791 bin TL arası) (13b2 ya da

✔ **Sayfa 28** ***Sakarya Büyükşehir Park Bahçe Şb Md***
SBB Kaynarca Aziz Duran Parkı Yapım İşi yapım işi 4734 sayılı Kamu İhale Kanununun 19 uncu maddesine göre açık ihale usulü ile ihale edilecek olup, teklifler sadece elektronik ortamda EKAP üzerinden alınacaktır.
AXVIII - ***(33 milyon 791 bin TL – 253 milyon 439 bin TL arası) (13b3)***

A *Grup % 60* Oranında Benzer İş Deneyimi Aranan İhaleler

✔ **Sayfa 28** ***İller Bankası Yat Koor Dai Bşk***
Arsuz (Hatay) Katı Atık Depolama Tesisi İnşaatı Yapım İşi yapım işi 4734 sayılı Kamu İhale Kanununun 19 uncu maddesine göre açık ihale usulü ile ihale edilecek olup, teklifler sadece elektronik ortamda EKAP üzerinden alınacaktır. (Ekonomik açıdan en avantajlı teklif fiyatla birlikte fiyat dışındaki unsurlar da dikkate alınarak belirlenecek.)
AXVI - ***(538 milyon 46 bin TL üstü, üst sınır belirsiz) (13a)***

A *Grup % 70* Oranında Benzer İş Deneyimi Aranan İhaleler

✔ **Sayfa 24** ***İller Bankası Yat Koor Dai Bşk***
Pazar (Rize) Belediyesi Hamidiye Mahallesi İçmesuyu Şebeke ve Terfi Hattı İnşaatı Yapım İşi yapım işi 4734 sayılı Kamu İhale Kanununun 19 uncu maddesine göre açık ihale usulü ile ihale edilecek olup, teklifler sadece elektronik ortamda EKAP üzerinden alınacaktır. (Ekonomik açıdan en avantajlı teklif fiyatla birlikte fiyat dışındaki unsurlar da dikkate alınarak belirlenecek.)
AIII - ***(33 milyon 791 bin TL – 253 milyon 439 bin TL arası) (13b3)***

✔ **Sayfa 24** ***Trabzon Büyükşehir Yol Yapım Bakım Onarım Dai Bşk***
Trabzon İli Maçka İlçesi Güzelyayla Mahallesi Beton Yol yapım işi 4734 sayılı Kamu İhale Kanununun 19 uncu maddesine göre açık ihale usulü ile ihale edilecek olup, teklifler sadece elektronik ortamda EKAP üzerinden alınacaktır.
AI - (8 milyon 447 bin TL ile 33 milyon 791 bin TL arası) (13b2 ya da

✔ **Sayfa 25** ***Sakarya Adapazarı Bld Fen İşl Md***
Mahallemi Güzelleştiriyorum 12 Etap Yapım İşi yapım işi 4734 sayılı Kamu İhale Kanununun 19 uncu maddesine göre açık ihale usulü ile ihale edilecek olup, teklifler sadece elektronik ortamda EKAP üzerinden alınacaktır.
AV - ***(33 milyon 791 bin TL – 253 milyon 439 bin TL arası) (13b3)***

A *Grup % 80* Oranında Benzer İş Deneyimi Aranan İhaleler

✔ **Sayfa 24** ***Karayolları 2 Bölge Md İzmir***
(İzmir - Manisa) İl Sınırı - Akhisar - 14 Bölge Hududu Devlet Yolu Bitümlü Sıcak Karışım Onarımı Yapılması İşi yapım işi 4734 sayılı Kamu İhale Kanununun 19 uncu maddesine göre açık ihale usulü ile ihale edilecek olup, teklifler sadece elektronik ortamda EKAP üzerinden alınacaktır. (İhale yerli ve yabancı tüm isteklilere açık olup yerli istekliler lehine % 15 oranında fiyat avantajı uygulanacak.)(Ekonomik açıdan en avantajlı teklif fiyatla birlikte fiyat dışındaki unsurlar da dikkate alınarak belirlenecek.)
AI - ***(538 milyon 46 bin TL üstü, üst sınır belirsiz) (13a)***

✔ **Sayfa 25** ***Karayolları 11 Bölge Md Van***
975-05 KK Nolu Van-Erciş Devlet Yolunda 4 Adet Hemzemin Kavşak (TOKİ Kavşağı, Yeni Sebze Hali ve Yeni Otogar Kavşağı, Okullar Bölgesi Kavşağı, Cezaevi Kavşağı) Yapılması Yapım İşi yapım işi 4734 sayılı Kamu İhale Kanununun 19 uncu maddesine göre açık ihale usulü ile ihale edilecek olup, teklifler sadece elektronik ortamda EKAP üzerinden alınacaktır. (Ekonomik açıdan en avantajlı teklif fiyatla birlikte fiyat dışındaki unsurlar da dikkate alınarak belirlenecek.)
AV - **(53 milyon 804 bin TL. ile 253 milyon 439 bin TL arası) (13b3)**

✔ **Sayfa 25** ***Karayolları 2 Bölge Md İzmir***
Karayolları 2 Bölge Müdürlüğü Sınırları Dahilindeki Yollarda Yaya Geçidi Yapılması İle Yaya Alt Geçitleri Bakım ve Onarımlarının yapılması İşi yapım işi 4734 sayılı Kamu İhale Kanununun 19 uncu maddesine göre açık ihale usulü ile ihale edilecek olup, teklifler sadece elektronik ortamda EKAP üzerinden alınacaktır. (Ekonomik açıdan en avantajlı teklif fiyatla birlikte fiyat dışındaki unsurlar da dikkate alınarak belirlenecek.)
AV - (8 milyon 447 bin TL ile 33 milyon 791 bin TL arası) (13b2 ya da

✔ **Sayfa 25** ***Karayolları 3 Bölge Md Konya***
Karayolları 3 (Konya) Bölge Müdürlüğü Sınırları Dahilinde BSK Kaplamalı Yollarda Üstyapıdaki Çatlakların Onarılması yapım işi 4734 sayılı Kamu İhale Kanununun 19 uncu maddesine göre açık ihale usulü ile ihale edilecek olup, teklifler sadece elektronik ortamda EKAP üzerinden alınacaktır.
AV - (8 milyon 447 bin TL ile 33 milyon 791 bin TL arası) (13b2 ya da

✔ **Sayfa 26** ***İstanbul Ümraniye Bld Fen İşl Md***
Ümraniye Spor Köyü 1. Etap Proje Alanı 1. Kısım İksa ve Fore Kazık Yapım İşi yapım işi 4734 sayılı Kamu İhale Kanununun 19 uncu maddesine göre açık ihale usulü ile ihale edilecek olup, teklifler sadece elektronik ortamda EKAP üzerinden alınacaktır.
AV - ***(33 milyon 791 bin TL – 253 milyon 439 bin TL arası) (13b3)***

✔ **Sayfa 27** ***Bursa Karacabey Bld Mali Hiz Md***
Karacabey Belediyesi Sınırlarında Muhtelif Mahallelerin Cadde ve Sokaklarında İdare Malı Bitümlü Sıcak Karışım İle Asfalt Kaplama ve Yama Yapılması İşi yapım işi 4734 sayılı Kamu İhale Kanununun 19 uncu maddesine göre açık ihale usulü ile ihale edilecek olup, teklifler sadece elektronik ortamda EKAP üzerinden alınacaktır. (Ekonomik açıdan en avantajlı teklif fiyatla birlikte fiyat dışındaki unsurlar da dikkate alınarak belirlenecek.)
AV - (8 milyon 447 bin TL ile 33 milyon 791 bin TL arası) (13b2 ya da

A *Grup % 100* Oranında Benzer İş Deneyimi Aranan İhaleler

✔ **Sayfa 26** ***Bursa Karacabey Bld Mali Hiz Md***
İlçemiz Sahil Şeridinde Yol - Kaldırım Çalışması Yaptırılması İşi yapım işi 4734 sayılı Kamu İhale Kanununun 19 uncu maddesine göre açık ihale usulü ile ihale edilecek olup, teklifler sadece elektronik ortamda EKAP üzerinden alınacaktır. (Ekonomik açıdan en avantajlı teklif fiyatla birlikte fiyat dışındaki unsurlar da dikkate alınarak belirlenecek.)
AV - ***(33 milyon 791 bin TL – 253 milyon 439 bin TL arası) (13b3)***

✔ **Sayfa 27** ***DSİ 17 Bölge Md Van***
Muş Bulanık Söğütlü Köyü yapım işi 4734 sayılı Kamu İhale Kanununun 19 uncu maddesine göre açık ihale usulü ile ihale edilecek olup, teklifler sadece elektronik ortamda EKAP üzerinden alınacaktır. (Ekonomik açıdan en avantajlı teklif fiyatla birlikte fiyat dışındaki unsurlar da dikkate alınarak belirlenecek.)
AIX - ***(33 milyon 791 bin TL – 253 milyon 439 bin TL arası) (13b3)***

✔ **Sayfa 27** ***DSİ 17 Bölge Md Van***
Hakkari Merkez Hakkari Üniverisitesi Kampüs Deresi yapım işi 4734 sayılı Kamu İhale Kanununun 19 uncu maddesine göre açık ihale usulü ile ihale edilecek olup, teklifler sadece elektronik ortamda EKAP üzerinden alınacaktır. (Ekonomik açıdan en avantajlı teklif fiyatla birlikte fiyat dışındaki unsurlar da dikkate alınarak belirlenecek.)
AIX - ***(33 milyon 791 bin TL – 253 milyon 439 bin TL arası) (13b3)***

✔ **Sayfa 27** ***Tekirdağ Büyükşehir Bld***
Muhtelif Cadde ve Sokaklarda Parke Taşı Bakım, Onarım yapım işi 4734 sayılı Kamu İhale Kanununun 19 uncu maddesine göre açık ihale usulü ile ihale edilecek olup, teklifler sadece elektronik ortamda EKAP üzerinden alınacaktır.
AV - ***(33 milyon 791 bin TL – 253 milyon 439 bin TL arası) (13b3)***

✔ **Sayfa 28** ***DSİ 17 Bölge Md Van***
Muş Merkez Arpayazı Köyü yapım işi 4734 sayılı Kamu İhale Kanununun 19 uncu maddesine göre açık ihale usulü ile ihale edilecek olup, teklifler sadece elektronik ortamda EKAP üzerinden alınacaktır. (Ekonomik açıdan en avantajlı teklif fiyatla birlikte fiyat dışındaki unsurlar da dikkate alınarak belirlenecek.)
AIX - (8 milyon 447 bin TL ile 33 milyon 791 bin TL arası) (13b2 ya da

B *Grup % 50* Oranında Benzer İş Deneyimi Aranan İhaleler

✔ **Sayfa 29** ***Kayseri Rölöve Anıtlar Md***
Kahramanmaraş Afşin İlçe Halk Kütüphanesi Yapım İşi yapım işi 4734 sayılı Kamu İhale Kanununun 19 uncu maddesine göre açık ihale usulü ile ihale edilecek olup, teklifler sadece elektronik ortamda EKAP üzerinden alınacaktır.
BIII - ***(33 milyon 791 bin TL – 253 milyon 439 bin TL arası) (13b3)***

✔ **Sayfa 29** ***Adana İl Milli Eğt Md***
Adana İl Milli Eğitim Müdürlüğüne Bağlı 4 Adet Okul Binası Onarım İşi yapım işi 4734 sayılı Kamu İhale Kanununun 19 uncu maddesine göre açık ihale usulü ile ihale edilecek olup, teklifler sadece elektronik ortamda EKAP üzerinden alınacaktır. (Kısmı tekliflere açık ihale)
BIII - (8 milyon 447 bin TL ile 33 milyon 791 bin TL arası) (13b2 ya da

✔ **Sayfa 30** ***Kütahya İl Özel İdare***
Kütahya Merkez 30 Ağustos Ortaokulu Yapım İşi yapım işi 4734 sayılı Kamu İhale Kanununun 19 uncu maddesine göre açık ihale usulü ile ihale edilecek olup, teklifler sadece elektronik ortamda EKAP üzerinden alınacaktır.
BIII - ***(33 milyon 791 bin TL – 253 milyon 439 bin TL arası) (13b3)***

✔ **Sayfa 31** ***İzmir Balçova Bld Dst Hiz Md***
Balçova Belediyesi Hizmet Binası Onarım ve Tadilatı yapım işi 4734 sayılı Kamu İhale Kanununun 19 uncu maddesine göre açık ihale usulü ile ihale edilecek olup, teklifler sadece elektronik ortamda EKAP üzerinden alınacaktır.
BIII - (8 milyon 447 bin TL ile 33 milyon 791 bin TL arası) (13b2 ya da

B *Grup % 60* Oranında Benzer İş Deneyimi Aranan İhaleler

✔ **Sayfa 30** ***Sivas Gençlik Spor İl Md***
Merkez Kadıburhanettin Mahallesine Bir Adet Çok Amaçlı Spor Salonu Yapımı yapım işi 4734 sayılı Kamu İhale Kanununun 19 uncu maddesine göre açık ihale usulü ile ihale edilecek olup, teklifler sadece elektronik ortamda EKAP üzerinden alınacaktır.
BIII - **(253 milyon 439 bin TL ile 538 milyon 46 bin TL arası) (13b3)**

B *Grup % 70* Oranında Benzer İş Deneyimi Aranan İhaleler

✔ **Sayfa 30** ***Tunceli İl Özel İdare***
Tunceli Mazgirt 8 Derslikli Mimar Sinan İlkokulu ve Ortaokulu Yapım İşi yapım işi 4734 sayılı Kamu İhale Kanununun 19 uncu maddesine göre açık ihale usulü ile ihale edilecek olup, teklifler sadece elektronik ortamda EKAP üzerinden alınacaktır.
BIII - ***(33 milyon 791 bin TL – 253 milyon 439 bin TL arası) (13b3)***

✔ **Sayfa 31** ***Sakarya Adapazarı Bld Fen İşl Md***
Adapazarı Belediyesi Sahipsiz Hayvanlar Geçici Bakım Evi Tadilat ve Yeni Bina Yapım İşi yapım işi 4734 sayılı Kamu İhale Kanununun 19 uncu maddesine göre açık ihale usulü ile ihale edilecek olup, teklifler sadece elektronik ortamda EKAP üzerinden alınacaktır.
BIII - (8 milyon 447 bin TL ile 33 milyon 791 bin TL arası) (13b2 ya da

B *Grup % 80* Oranında Benzer İş Deneyimi Aranan İhaleler

✔ **Sayfa 29** ***Ankara Hacettepe Üniversitesi Yapı İşl Tek Dai Bşk***
Hacettepe Üniversitesi Beytepe Yerleşkesi Eğitim Yapıları 3'üncü Etap Tadilatı yapım işi 4734 sayılı Kamu İhale Kanununun 19 uncu maddesine göre açık ihale usulü ile ihale edilecek olup, teklifler sadece elektronik ortamda EKAP üzerinden alınacaktır.
BIII - (8 milyon 447 bin TL ile 33 milyon 791 bin TL arası) (13b2 ya da

✔ **Sayfa 30** ***Tekirdağ Büyükşehir Bld***
Tekirdağ İli, Çorlu İlçesi, Sebze ve Meyve Toptancı Hali yapım işi 4734 sayılı Kamu İhale Kanununun 19 uncu maddesine göre açık ihale usulü ile ihale edilecek olup, teklifler sadece elektronik ortamda EKAP üzerinden alınacaktır.
BIII - **(253 milyon 439 bin TL ile 538 milyon 46 bin TL arası) (13b3)**

✔ **Sayfa 31** ***Antalya Elmalı Bld Fen İşl Md***
Elmalı Belediyesi Hal Binası Blokları Yapım İşi yapım işi 4734 sayılı Kamu İhale Kanununun 19 uncu maddesine göre açık ihale usulü ile ihale edilecek olup, teklifler sadece elektronik ortamda EKAP üzerinden alınacaktır.
BIII - ***(33 milyon 791 bin TL – 253 milyon 439 bin TL arası) (13b3)***

✔ **Sayfa 31** ***Erzurum Palandöken Bld Fen İşl Md***
2 Adet 2 Katlı Mahalle Konağı Yapım İşi yapım işi 4734 sayılı Kamu İhale Kanununun 19 uncu maddesine göre açık ihale usulü ile ihale edilecek olup, teklifler sadece elektronik ortamda EKAP üzerinden alınacaktır.
BIII - (8 milyon 447 bin TL ile 33 milyon 791 bin TL arası) (13b2 ya da

✔ **Sayfa 31** ***TÜBİTAK SAGE Ankara***
TÜBİTAK SAGE Muhtelif Tadilatlar ve Çevre Düzenleme Yapım İşi yapım işi 4734 sayılı Kamu İhale Kanununun 19 uncu maddesine göre açık ihale usulü ile ihale edilecek olup, teklifler sadece elektronik ortamda EKAP üzerinden alınacaktır.
BIII - (8 milyon 447 bin TL ile 33 milyon 791 bin TL arası) (13b2 ya da

B *Grup % 95* Oranında Benzer İş Deneyimi Aranan İhaleler

✔ **Sayfa 29** ***Adana Çukurova Üniversitesi Yapı İşl Tek Dai Bşk***
ÇÜ YADEM İle Muhtelif Yerlerde Tadilat ve Onarım İşi yapım işi 4734 sayılı Kamu İhale Kanununun 19 uncu maddesine göre açık ihale usulü ile ihale edilecek olup, teklifler sadece elektronik ortamda EKAP üzerinden alınacaktır.
BIII - (8 milyon 447 bin TL ile 33 milyon 791 bin TL arası) (13b2 ya da

B *Grup % 100* Oranında Benzer İş Deneyimi Aranan İhaleler

✔ **Sayfa 29** ***Çevre Şehircilik Yapı İşleri Gn Md Ankara***
Çevre Şehircilik ve İklim Değişikliği Bakanlığı Lojistik Merkez Binası Yapım İşi yapım işi 4734 sayılı Kamu İhale Kanununun 19 uncu maddesine göre açık ihale usulü ile ihale edilecek olup, teklifler sadece elektronik ortamda EKAP üzerinden alınacaktır.
BIII - **(53 milyon 804 bin TL. ile 253 milyon 439 bin TL arası) (13b3)**

✔ **Sayfa 31** ***Mersin Büyükşehir Mezarlıklar Dai Bşk***
Erdemli Alata Mahallesi Gasilhane ve Şehitlik Yapım İşi yapım işi 4734 sayılı Kamu İhale Kanununun 19 uncu maddesine göre açık ihale usulü ile ihale edilecek olup, teklifler sadece elektronik ortamda EKAP üzerinden alınacaktır. (Kısmı tekliflere açık ihale)
BIII - (8 milyon 447 bin TL ile 33 milyon 791 bin TL arası) (13b2 ya da

***TH NOT:** Taahhüt Haber Sözleşmeye Bağlanmış İhale Sonuçlarını her gün tam liste olarak yayınlarken, sonuçları öncelikle A, B, C, D ve E olarak ana gruplara ayırır. Bu ayırımı yaptıktan sonra A Grup için A Grubun Alt Gruplarındaki sıralamadan t hareket etmekle birlikte ihale yayıncılığında uygulanmakta olan klasik ayırıma uyarak, idare sınıflandırmasına göre tekrar bir ayırıma tabi tutar* (B, C, D ve E Gruplar için de benzer bir ayırım uygulanır)

Taahhüt Haber bu sınıflandırmada, A Grubun alt gruplarındaki sıralamadan hareket etmekle birlikte her Alt Grup içinde yer alan ihale sonuçlarını büyükten küçüğe doğru sıralar. . Bir başka deyişle **ihale sonuçlarını** *(Kesinleşmiş İhale Sonuçlarını)* ihale duyurularında yer alan renkler ve punto büyüklüklerini esas alarak yayınlar.. Eşik değerden büyük ihaleleri (**2025 yılı için 538.046.863,-TL)** PDF sürümünde koyu **bordo başlıkla** ***(Klasik Basılı Bülteninde ayrıca İtalik ve altı çizgili)*** yayınlar ve böylelikle bu ihaleleri bir bakışta diğerlerinden ayırt edebilirsiniz. 13b3 ihaleleri ise iki ayrı ayırıma tabi tutarak, **2025 yılı için 253.439.417 ,-TL ile 538.046.863,-TL arası** olanları PDF sürümünde koyu yeşil olarak ve **Klasik Basılı Bülteninde ayrıca altı çizgili** ve **2025 yılı için 53.804.686,-TL ile 253.439.417,-TL arası** olanları ise PDF sürümünde yeşil renkte **(Klasik Basılı Bülteninde ayrıca altı çizgili)** ve 13b3 olması kuvvetle muhtemel ihaleler ise lacivert başlıkla yayınlar. **(2025 yılı için 33.791.911,-TL ile 253.439.417,-TL arası)** 13b2/13b3 küçük ilan ihaleler ise iki ayrı başlık altnda **2025 yılı için 8.447.946,-TL ile 33.791.911,-TL arası açık mavi** ve **3.201.926,-TL ile 8.447.946,-TL. arası** ihaleler ise daha küçük puntolarla ve siyah-beyaz olarak yayınlanır.

Yine Taahhüt Haber Sözleşmeye Bağlanmış İhale Sonuçlarını yayınlarken, Kamu İhale Kurumu PDF ve Internet Sitesi verilerinden faydalanarak, ihaleye kaç teklif verilmiş, kaç teklif geçerli olarak kabul görmüş, vb detaylar ile birlikte, yukarıda söz ettiğimiz gibi ihaleye verilen tekliflere de haberinde yer vererek, ayrıca ihalenin duyurusunda yer alan diploma, benzer iş detayı, işin süresi vb. bilgileri de haberine alarak, **açık ve *koyu* yeşil renkle yayınladığı 13b3** ve **bordo renkle yayınladığı 13a ilan** ihale sonuçlarında idarenin ön koşul olarak istediği mali durum, bilanço ve iş hacmini belirterek, ayrıca tüm sonuçlarda ilanda yer alan sözleşmenin imzalanmasını müteakip verilmesi gereken yapı araçları taahhütnamesinde yer alan makine ve ekipman listesini,, ayrıca ihaleyi kazanan dolayısıyla sözleşmeyi imzalayan müteahhit firmanın adres, tel, kurumsal internet sitesi vb.ulaşabilirsiniz. Öte yandan bu firmalarla ilgili adres, tel, web vb. iletişim bilgileri ile şirket yetkili/yetkililerini ve şirketin Taahhüt Haber'in kayıtlarında yer alan devam eden ve bitirdiği işlerin kümülatif bir toplamı ile ***en büyük*** bitirdiği işin veya devam eden işinin (taahhüdünün) ihale bedelinin yer aldığı bir istihbaratı Taahhüt Haber'in eki "**Müteahhit Firmalar Mali Dizini**"nde bulabilirsiniz..

DAHA GENİŞ DETAY İÇİN BKZ
http://www.taahhuthaber.com

***TH NOT:** Taahhüt Haber Sözleşmeye Bağlanmış İhale Sonuçlarını her gün tam liste olarak yayınlarken, sonuçları öncelikle A, B, C, D ve E olarak ana gruplara ayırır. Bu ayırımı yaptıktan sonra B Grup için B Grubun Alt Gruplarındaki sıralamadan hareket etmekle birlikte ihale yayıncılığında uygulanmakta olan klasik ayırıma uyarak, idare sınıflandırmasına göre tekrar bir ayırıma tabi tutar* (A, C, D ve E Gruplar için de benzer bir ayırım uygulanır)

Taahhüt Haber bu sınıflandırmada, B Grubun alt gruplarındaki sıralamadan hareket etmekle birlikte her Alt Grup içinde yer alan ihale sonuçlarını büyükten küçüğe doğru sıralar. . Bir başka deyişle **ihale sonuçlarını** *(Kesinleşmiş İhale Sonuçlarını)* ihale duyurularında yer alan renkler ve punto büyüklüklerini esas alarak yayınlar. Eşik değerden büyük ihaleleri (**2025 yılı için 538.046.863,-TL** PDF sürümünde koyu **bordo başlıkla** ***(Klasik Basılı Bülteninde ayrıca İtalik ve altı çizgili)*** yayınlar ve böylelikle bu ihaleleri bir bakışta diğerlerinden ayırt edebilirsiniz. 13b3 ihaleleri ise iki ayrı ayırıma tabi tutarak, **2025 yılı için 253.439.417 ,-TL ile 538.046.863,-TL arası** olanları PDF sürümünde koyu yeşil olarak ve **Klasik Basılı Bülteninde ayrıca altı çizgili** ve **2025 yılı için 53.804.686,-TL ile 253.439.417,-TL arası** olanları ise PDF sürümünde yeşil renkte **(Klasik Basılı Bülteninde ayrıca altı çizgili)** ve 13b3 olması kuvvetle muhtemel ihaleler ise lacivert başlıkla yayınlar. **(2025 yılı 33.791.911,-TL ile 253.439.417,-TL arası)** 13b2/13b3 küçük ilan ihaleler ise iki ayrı başlık altında **2025 yılı 8.447.946,-TL ile 33.791.911,-TL arası açık mavi** ve **3.201.926,-TL ile 8.447.946,-TL. arası** ihaleler ise daha küçük puntolarla ve siyah-beyaz olarak yayınlanır.

Yine Taahhüt Haber Sözleşmeye Bağlanmış İhale Sonuçlarını yayınlarken, Kamu İhale Kurumu PDF ve Internet Sitesi verilerinden faydalanarak, ihaleye kaç teklif verilmiş, kaç teklif geçerli olarak kabul görmüş vb detaylar ile birlikte, yukarıda söz ettiğimiz gibi ihaleye verilen tekliflere de haberinde yer vererek, ayrıca ihalenin duyurusunda yer alan diploma, benzer iş detayı, işin süresi vb. bilgileri de haberine alarak, **açık ve *koyu* yeşil renkle yayınladığı 13b3** ve **bordo renkle yayınladığı 13a ilan** ihale sonuçlarında idarenin ön koşul olarak istediği mali durum, bilanço ve iş hacmini belirterek, ayrıca tüm sonuçlarda ilanda yer alan sözleşmenin imzalanmasını müteakip verilmesi gereken yapı araçları taahhütnamesinde yer alan makine ve ekipman listesini, ayrıca ihaleyi kazanan dolayısıyla sözleşmeyi imzalayan müteahhit firmanın adres, tel, kurumsal internet sitesi vb. ulaşabilirsiniz. Öte yandan bu firmalarla ilgili adres, tel, web vb. iletişim bilgileri ile şirket yetkili/yetkililerini ve şirketin Taahhüt Haber'in kayıtlarında yer alan devam eden ve bitirdiği işlerin kümülatif bir toplamı ile ***en büyük*** bitirdiği işin veya devam eden işinin (taahhüdünün) ihale bedelinin yer aldığı bir istihbaratı Taahhüt Haber'in eki "**Müteahhit Firmalar Mali Dizini**"nde bulabilirsiniz.

DAHA GENİŞ DETAY İÇİN BKZ
http://www.taahhuthaber.com

AI Grup KÖPRÜ ve VİYADÜK İŞLERİ (İhale Sonuçları)

AI - TCDD

Grup: AI
Kaynak: 13.08.2025 tarihli KİK Yapım İhaleleri Bülteni ve Taahhüt Haber İstihbarat

TCDD 3 Bölge Md İzmir

(N) : 1 / (SY) Sorgulama Yok (SD Altı Ret. İşin Makul Teklife İhale Edilmesi koşulu geçerliydi)

2025/911879

Basmane Denizli Hattı km:142+850/143+355 Arasına Trapez Kanal ve Menfez Yapılması İşi Mevcut Menfez Yerine (2,00x2,00) Betonarme Menfez Yapılması ve Betonarme Trapez Kanal Yapılması İşi

(Ekonomik açıdan en avantajlı teklifin fiyatla birlikte fiyat dışındaki unsurların da dikkate alınarak belirleneceği koşulu geçerliydi)

İDARE	TCDD 3. BÖLGE MÜDÜRLÜĞÜ
İHALE USULÜ	Açık Yapım 4734/19 Açık İhale
İHALE BEDELİ	**5.137.000,00 TL**
YAKLAŞIK MALİYET	6.131.000,42 TL
MÜTEAHHİT FİRMA	KAMİL OKAN TAZE KOT MÜHENDİSLİK
BAŞLAMA TARİHİ	22.08.2025
BİTİŞ TARİHİ	20.11.2025
İŞ DENEYİMİ (%)	70
BENZER İŞ	A-I Grubu Köprü ve Viyadük İşleri, A-VI Grubu Demiryolu İşleri (Altyapı)
DİPLOMA	İnşaat Mühendisliği

25.06.2025 tarihinde ilana çıkan,11.07.2025 tarihinde ihale edilen ve teklifleri alınan, 07.08.2025 tarihinde sözleşmesi imzalanan, ihaleyi kazanan firma şöyle:

Kamil Okan Taze Kot Mühendislik İnşaat Taahhüt
Esentepe Mah. 14/6 Sok. No.11/2 Karabağlar İzmir
Tel 0232 362 33 93
(Daha geniş bilgi için bakınız DİZİN)

AIV Grup SU KANAL İŞLERİ (İhale Sonuçları)

AIV - ÖZEL İDARE

Grup: AIV
Kaynak: 13.08.2025 tarihli KİK Yapım İhaleleri Bülteni ve Taahhüt Haber İstihbarat

Edirne İl Özel İdare Tarımsal Hiz Md

(N) : 1,2 / (SY) Sorgulama Yok (SD Altı Ret. İşin Makul Teklife İhale Edilmesi koşulu geçerliydi)

2025/926512

Edirne İli, İpsala Kumdere Köyü Köy İçi Şebeke Hattı Yapım İşi Köy İçi Şebeke Hattı Yapım

İDARE	EDİRNE İL ÖZEL İDARESİ DESTEK HİZMETLERİ MÜDÜRLÜĞÜ
İHALE USULÜ	Açık Yapım 4734/19 Açık İhale
İHALE BEDELİ	**4.293.329,00 TL**
YAKLAŞIK MALİYET	6.808.549,33 TL
MÜTEAHHİT FİRMA	AHMET ERDEM (TEKİRDAĞ)
BAŞLAMA TARİHİ	12.08.2025
BİTİŞ TARİHİ	12.11.2025
İŞ DENEYİMİ (%)	80
BENZER İŞ	(A) IV. Grup İçme-Kullanma Suyu ve Kanalizasyon İşleri
DİPLOMA	İnşaat Mühendisliği

27.06.2025 tarihinde ilana çıkan,14.07.2025 tarihinde ihale edilen ve teklifleri alınan, 11.08.2025 tarihinde sözleşmesi imzalanan, ihaleyi kazanan firma şöyle:

Ahmet Erdem (Tekirdağ)
Muzaffer Sarısözen Cad. No: 21 59600 Saray/Tekirdağ
(Daha geniş bilgi için bakınız DİZİN)

AIV - BELEDİYE

Grup: AIV
Kaynak: 13.08.2025 tarihli KİK Yapım İhaleleri Bülteni ve Taahhüt Haber İstihbarat

Ankara Büyükşehir ASKİ Kanal Yatırım Dai Bşk

(N) : 1 / (SY) Sorgulama Yok (SD Altı Ret. İşin Makul Teklife İhale Edilmesi koşulu geçerliydi)

2025/748914

Ankara İli Muhtelif İlçelere Bağlı Kırsal Mahallelerde Atıksu Hattı ve Ön Arıtma (Foseptik) İnşaatı Yapım İşi Yaklaşık 42.500 mt Ø200 mm Çapında HDPE ve Beton Boru, Yaklaşık 14.500 mt Ø300 mm Çapında Beton Boru ile Atıksu Kanalizasyon Hattı Döşenmesi ve 18 Adet Muhtelif Tiplerde Prefabrik Fosseptik İmalat Yapım İşi

(Ekonomik açıdan en avantajlı teklifin fiyatla birlikte fiyat dışındaki unsurların da dikkate alınarak belirleneceği koşulu geçerliydi)

İDARE	KANAL İNŞAAT DAİRESİ BAŞKANLIĞI
İHALE NO	2025/748914
KİK YAYIN TARİHİ	13.08.2025
İHALE TÜRÜ	Yapım işi
İHALE USULÜ	Açık Yapım 4734/19 Açık İhale
İHALE BEDELİ	**159.548.714,97 TL**
VERİLEN TEKLİF	11
GEÇERLİ TEKLİF	9
YAKLAŞIK MALİYET	210.878.451,99 TL
MÜTEAHHİT FİRMA	MUSTAFA RENDA+SABAHATTİN AĞGÖZ
YAPILACAĞI YER	Ankara İli Muhtelif İlçeler
SÖZLEŞME TARİHİ	06.08.2025
BAŞLAMA TARİHİ	11.08.2025
BİTİŞ TARİHİ	10.08.2027
SÜRE (Gün)	730
İŞ DENEYİMİ (%)	70
BENZER İŞ	A- IV. Grup: İçme-Kullanma Suyu ve Kanalizasyon İşleri
DİPLOMA	İnşaat Mühendisliği
BİLANÇO	*Bu ihale için bilanço veya eşdeğer belgeler istendi*
İŞ HACMİ	*Bu ihale için iş hacmine yönelik belgeler istendi*

27.05.2025 tarihinde ilana çıkan, 19.06.2025 tarihinde ihale edilen ve teklifleri alınan, 06.08.2025 tarihinde sözleşmesi imzalanan, ihaleyi kazanan firma şöyle:

Mustafa Renda + Sabahattin Ağgöz Ağgöz Mühendisilk İnşaat İş Ortaklığı
Yeni Mah. Fatih 3. Ara Sk. 1 / 11 39750 Lüleburgaz/Kırklareli + Güzelyurt Caddesi No: 4/10 Karşıyaka Mahallesi Bağlum Keçiören Ankara
Tel / + 0507 367 24 85 - 0312 432 08 20
(Daha geniş bilgi için bakınız DİZİN)

İhaleye verilen teklifler için BKZ. 20.06.2025 tarih ve3653 sayılı
Taahhüt Haber Sayfa 58

Grup: AIV
Kaynak: 13.08.2025 tarihli KİK Yapım İhaleleri Bülteni ve Taahhüt Haber İstihbarat

Sakarya Büyükşehir SASKI Gn Md

(N) : 1,2 / (SY) Sorgulama Yok (SD Altı Ret. İşin Makul Teklife İhale Edilmesi koşulu geçerliydi)

2025/924445

Muhtelif Mahallerde Kısmi Kanalizasyon İnşaatı 6.100 m³ Her Cins Zeminde ve Derinlikte Kazi Yapılmasi, 5.700 m³ Dolgu Yapılması, 70 Takım Baca Temini ve Yerine Konulması, 9.000 m² Çelik Palplanş İksa Yapılması, 1.350 m Video Çekimi, 1.670 m Boru Temini ve Döşenmesi, 5 Adet Muayene Bacası

İDARE	SAKARYA SU VE KANALİZASYON İDARESİ GENEL MÜDÜRLÜĞÜ
İHALE USULÜ	Açık Yapım 4734/19 Açık İhale
İHALE BEDELİ	**9.217.000,00 TL**
YAKLAŞIK MALİYET	14.427.500,00 TL
MÜTEAHHİT FİRMA	SÖNMEZ İNŞAAT NAK TAAH LTD
BAŞLAMA TARİHİ	12.08.2025
BİTİŞ TARİHİ	09.01.2026
İŞ DENEYİMİ (%)	50
BENZER İŞ	A-IV Grubu İşler
DİPLOMA	Çevre Mühendisliği, İnşaat Mühendisliği

23.06.2025 tarihinde ilana çıkan, 08.07.2025 tarihinde ihale edilen ve teklifleri alınan, 08.08.2025 tarihinde sözleşmesi imzalanan, ihaleyi kazanan firma şöyle:

Sönmez İnşaat Nakliyat Taahhüt Ticaret Limited Şirketi
Atatürk Mah. Alikahya Kasabası Ahmet Müfid Bey Cad No: 19/A İzmit Kocaeli
Tel 0262 365 23 02
Faks: 0262 365 19 79
http://www.sedatsonmezinsaat.com/
(Daha geniş bilgi için bakınız DİZİN)

İhaleye verilen teklifler için BKZ. 09.07.2025 tarih ve3666 sayılı
Taahhüt Haber Sayfa 48

AV Grup KARAYOLU İŞLERİ (Alt+Üstyapı) (İhale Sonuçları)

AV - BELEDİYE

Grup: AV
Kaynak: 13.08.2025 tarihli KİK Yapım İhaleleri Bülteni ve Taahhüt Haber İstihbarat

Diyarbakır Büyükşehir Bld

(N) : 1,2 / (SV) Sorgulama Var (İhalede SD Altından Açıklama İsteneceği koşulu geçerliydi)

2025/803030

Bismil, Çınar ve Silvan İlçe Sınırları Dahilinde Muhtelif Mahalle Yollarında Yol Yapım ve Bakım Onarım İşi 60000 m³ Her Cins ve Klastaki Zeminde Yarma ve Yan Ariyet Kazısı Yapılması, Nakli, Kullanılması ve Her Cins Zayıf (Bitkisel Toprak vs) ve Oynak (Batak ve Balçık) Zeminlerin Kazılması, Nakli ve Kullanılması (Tüm Nakliyeler Dahil), 250000 m³ Her Cins ve
(Ekonomik açıdan en avantajlı teklifin fiyatla birlikte fiyat dışındaki unsurların da dikkate alınarak belirleneceği koşulu geçerliydi)

İDARE	DİYARBAKIR BÜYÜKŞEHİR BELEDİYESİ MALİ HİZMETLER MÜDÜRLÜĞÜ
İHALE NO	2025/803030
KİK YAYIN TARİHİ	13.08.2025
İHALE TÜRÜ	Yapım işi
İHALE USULÜ	Açık Yapım 4734/19 Açık İhale
İHALE BEDELİ	**381.049.116,50 TL**
VERİLEN TEKLİF	5
GEÇERLİ TEKLİF	3
YAKLAŞIK MALİYET	460.355.181,29 TL
MÜTEAHHİT FİRMA	SÜHAYOL İNŞAAT SAN ve TİC AŞ
YAPILACAĞI YER	Diyarbakır İli Bismil, Çınar ve Silvan İlçesi
SÖZLEŞME TARİHİ	07.08.2025
BAŞLAMA TARİHİ	12.08.2025
BİTİŞ TARİHİ	25.12.2026
SÜRE (Gün)	500
İŞ DENEYİMİ (%)	50
BENZER İŞ	(A) Alt Yapı İşleri V.Grup: Karayolu İşleri
DİPLOMA	İnşaat Mühendisliği
BİLANÇO	*Bu ihale için bilanço veya eşdeğer belgeler istendi*
İŞ HACMİ	*Bu ihale için iş hacmine yönelik belgeler istendi*

Bu ihale için istenen Yapı Araçları Taahhütnamesi şöyleydi:
Demir Bandajlı Silindir 2 Adet
Lastik Tekerlikli Silindir 1 Adet
Asfalt Distribitörü 2 Adet
Roley Tank 1 Adet
Süpürge Makinesi 1 Adet
Mobil Agrega Yıkama Makinası 1 Adet
Mıcır Yayıcı (Damtrak) 4 Adet
Damperli Kamyon 20 Adet
Mobil Mıcır Eleme Makinası 1 Adet
Konkasör 1 Adet
Lastik Tekerlekli Yükleyici 2 Adet
Greyder (Riperli) 3 Adet
Arazöz 4 Adet
Ekskavatör 2 Adet
Kazıcı yükleyici 2 Adet

03.06.2025 tarihinde ilana çıkan,24.06.2025 tarihinde ihale edilen ve teklifleri alınan, 07.08.2025 tarihinde sözleşmesi imzalanan, ihaleyi kazanan firma şöyle:

Sühayol İnşaat Sanayi ve Ticaret Anonim Şirketi
Bağcılar Mah 1207 Sk Star Plas Office A Blok No:1A/2 Bağlar/Diyarbakır
Tel Ankara Telefon: 0312 310 78 51
(Daha geniş bilgi için bakınız DİZİN)
İhaleye verilen teklifler için BKZ. 25.06.2025 tarih ve3656 sayılı
Taahhüt Haber Sayfa 61

Grup: AV
Kaynak: 13.08.2025 tarihli KİK Yapım İhaleleri Bülteni ve Taahhüt Haber İstihbarat

Kahramanmaraş Büyükşehir Yol Yapım Bkm Onarım Dai Bşk

(N) : 1,2 / (SV) Sorgulama Var (İhalede SD Altından Açıklama İsteneceği koşulu geçerliydi)

2025/849997

Andırın İlçesi Sıcak Asfalt 10.000 Ton Binder, 7.000 Ton Aşınma Tabakası Serimi ile 500 m³ Asfalt Kazıma İşleri Yapılması.

İDARE	KAHRAMANMARAŞ BÜYÜKŞEHİR BELEDİYESİ YOL YAPIM BAKIM VE ONARIM DAİRESİ BAŞKANLIĞI
İHALE NO	2025/849997
KİK YAYIN TARİHİ	13.08.2025
İHALE TÜRÜ	Yapım işi
İHALE USULÜ	Açık Yapım 4734/19 Açık İhale
İHALE BEDELİ	**33.350.000,00 TL**
VERİLEN TEKLİF	10
GEÇERLİ TEKLİF	6
YAKLAŞIK MALİYET	37.307.100,00 TL
MÜTEAHHİT FİRMA	DORUKSA PETROL İNŞAAT LTD
YAPILACAĞI YER	Kahramanmaraş İli Andırın İlçesi Yol Ağına Dahil Olan Mahalle Yollarında
SÖZLEŞME TARİHİ	07.08.2025
BAŞLAMA TARİHİ	17.08.2025
BİTİŞ TARİHİ	15.12.2025
SÜRE (Gün)	120
İŞ DENEYİMİ (%)	50
BENZER İŞ	A-V. Grup: Karayolu İşleri (Altyapı -Üstyapı)
DİPLOMA	İnşaat Mühendisliği

Bu ihale için istenen Yapı Araçları Taahhütnamesi şöyleydi:
10 Adet Damperli Kamyon Açılır kapanır çadır tertibatlı, En az 15 m3 taşıma kapasiteli
1 Adet Greyder
1 Adet Kazıcı Yükleyici
2 Adet Elektronik duyargalı asfalt serme Finişeri Maks. tabla genişliği en az 6 m En az 240 ton/saat serme kapasiteli
2 Adet Çift çelik tamburlu tandem asfalt silindiri - En az 6 ton statik ağırlıklı
2 Adet Pnömatik Lastik Tekerlekli Asfalt Silindiri
1 Adet Asfalt Süpürme Makinesi
2 Adet Asfalt Kesme Makinesi
1 Adet Kompaktör El Silindiri

13.06.2025 tarihinde ilana çıkan, 08.07.2025 tarihinde ihale edilen ve teklifleri alınan, 07.08.2025 tarihinde sözleşmesi imzalanan, ihaleyi kazanan firma şöyle:

Doruksa Petrol İnşaat Nakliye Yemekçilik Gıda Sanayi ve Ticaret Limited Şirketi
Pınarbaşı Mah. 2213.Sokak No: 1 Kaya Plaza Kat: 6 D.No: 26 Batman
Tel 0488 212 04 64
(Daha geniş bilgi için bakınız DİZİN)
İhaleye verilen teklifler için BKZ. 09.07.2025 tarih ve3666 sayılı
Taahhüt Haber Sayfa 50

Grup: AV
Kaynak: 13.08.2025 tarihli KİK Yapım İhaleleri Bülteni ve Taahhüt Haber İstihbarat

Antalya Büyükşehir Su Atıksu ASAT Gn Md

(N) : 1,2 / (SY) Sorgulama Yok (SD Altı Ret. İşin Makul Teklife İhale Edilmesi koşulu geçerliydi)

2025/827924

Antalya Merkez İlçelerinde İçme Suyu ve Kanalizasyon İmalatlarında Kullanılmak Üzere Parke, Bordür, Beton Temini ve İşçiliği Yapım İşi Antalya İli, Aksu, Döşemealtı, Kepez, Konyaaltı, Muratpaşa, Kemer, Korkuteli ve Serik İlçelerinde Kullanılmak Üzere 5000 m² 8 cm Yüksekliğinde Normal Çimentolu Buhar Kürlü Beton Parke Taşı Temini ve Nakli,Mevcut veya İdareden Temin Edilen Terrazo Karo,
(Ekonomik açıdan en avantajlı teklifin fiyatla birlikte fiyat dışındaki unsurların da dikkate alınarak belirleneceği koşulu geçerliydi)

İDARE	ANTALYA SU VE ATIKSU İDARESİ GENEL MÜDÜRLÜĞÜ(ASAT)
İHALE USULÜ	Açık Yapım 4734/19 Açık İhale
İHALE BEDELİ	**18.487.500,00 TL**
YAKLAŞIK MALİYET	29.953.650,00 TL
MÜTEAHHİT FİRMA	UNF ENERJİ+STR MÜHENDİSLİK
BAŞLAMA TARİHİ	05.08.2025
BİTİŞ TARİHİ	30.07.2026
İŞ DENEYİMİ (%)	50
BENZER İŞ	A5 Grubu
DİPLOMA	İnşaat Mühendisliği
BİLANÇO	*Bu ihale için bilanço veya eşdeğer belgeler istendi*
İŞ HACMİ	*Bu ihale için iş hacmine yönelik belgeler istendi*

03.06.2025 tarihinde ilana çıkan, 30.06.2025 tarihinde ihale edilen ve teklifleri alınan, 01.08.2025 tarihinde sözleşmesi imzalanan, ihaleyi kazanan firma şöyle:

UNF Enerji İnşaat Sosyal Hizmetler Otomotiv Tarımcılık Medikal Turizm Nakliye Sanayi ve Ticaret Limited Şirketi + STR Mühendislik Mobilya İnşaat Ticaret ve Sanayi Limited Şirketi Ortak Girişimi
Kooperatifler Mah Rızvan Ağa 2.Sk Ard Yapı Sit B Blok No:2/1/5 Yenişehir/Diyarbakır + Seyrantepe San Mah. Elazığ Bul. Çeysa Twin Towers No: 47A İçKapı No: 38 Yenişehir Diyarbakır
(Daha geniş bilgi için bakınız DİZİN)
İhaleye verilen teklifler için BKZ. 01.07.2025 tarih ve3660 sayılı
Taahhüt Haber Sayfa 63

Grup: AV
Kaynak: 13.08.2025 tarihli KİK Yapım İhaleleri Bülteni ve Taahhüt Haber İstihbarat

Sakarya Erenler Bld Fen İşl Md

(N) : 1,2 / (SY) Sorgulama Yok (SD Altı Ret. İşin Makul Teklife İhale Edilmesi koşulu geçerliydi)

2025/1031690

Erenler İlçesi Muhtelif Cadde ve Sokaklarda Kilitli Beton Parke Kaplama ve V Kanalı Yapılması Yapım İşi Toplam 8 Kalem İmalattan Oluşan Kilitli Beton Parke Kaplaması ve V Kanalı Yaptırılacaktır.

İDARE	ERENLER BELEDİYESİ FEN İŞLERİ MÜDÜRLÜĞÜ
İHALE USULÜ	Açık Yapım 4734/19 Açık İhale

DİZİN Sayfa 59

İHALE BEDELİ **7.840.000,00 TL**
YAKLAŞIK MALİYET 15.478.965,00 TL
MÜTEAHHİT FİRMA BADİŞAN İNŞAAT OTOMOTİV NAK TEK SAN LTD
BAŞLAMA TARİHİ 11.08.2025
BİTİŞ TARİHİ 11.12.2025
İŞ DENEYİMİ (%) 50
BENZER İŞ (A) Alt Yapı İşleri V. Grup: Karayolu İşleri (Altyapı + Üstyapı)
DİPLOMA İnşaat Mühendisliği

14.07.2025 tarihinde ilana çıkan, 28.07.2025 tarihinde ihale edilen ve teklifleri alınan, 11.08.2025 tarihinde sözleşmesi imzalanan, ihaleyi kazanan firma şöyle:

Badişan İnşaat Otomotiv Nakliye Tekstil Sanayi ve Ticaret Limited Şirketi
Alemdağ Caddesi Mektep Sokak No: 6 / 12 - 13 Ümraniye İstanbul Ekap Adres; Atatürk Mah.Alemdağ Cad.Mektep Sok.No:8 D:3 Ümraniye/İstanbul
Tel 0216 344 77 91
http://www.badisaninsaat.com/
(Daha geniş bilgi için bakınız DİZİN)
İhaleye verilen teklifler için BKZ. 29.07.2025 tarih ve3679 sayılı
Taahhüt Haber Sayfa 49

Grup: AV
Kaynak: 13.08.2025 tarihli KİK Yapım İhaleleri Bülteni ve Taahhüt Haber İstihbarat

Konya Akşehir Bld Fen Işl Md
(N) : 1,2 / (SV) Sorgulama Var (İhalede SD Altından Açıklama İsteneceği koşulu geçerliydi)
2025/899474
Muhtelif Cadde ve Sokaklarda Sathi Kaplama Yapım İşi 2 Kalem Muhtelif Cadde ve Sokaklarda Sathi Kaplama Yapım İşi.
İDARE FEN İŞLERİ MÜDÜRLÜĞÜ
İHALE USULÜ Açık Yapım 4734/19 Açık İhale
İHALE BEDELİ **7.470.000,00 TL**
YAKLAŞIK MALİYET 10.843.041,90 TL
MÜTEAHHİT FİRMA ÖNDER ASLAN
BAŞLAMA TARİHİ 08.08.2025
BİTİŞ TARİHİ 16.11.2025
İŞ DENEYİMİ (%) 50
BENZER İŞ AV Grup İşler
DİPLOMA İnşaat Mühendisliği, Mimarlık

19.06.2025 tarihinde ilana çıkan, 11.07.2025 tarihinde ihale edilen ve teklifleri alınan, 07.08.2025 tarihinde sözleşmesi imzalanan, ihaleyi kazanan firma şöyle:

Önder Aslan Önder Mühendislik Yapı İnşaat
Ziya Gökalp Mahallesi Atatürk Bulvarı Telekom İş Merkezi No:55/506 72000 Batman
Tel 0472 215 68 94
(Daha geniş bilgi için bakınız DİZİN)

Grup: AV
Kaynak: 13.08.2025 tarihli KİK Yapım İhaleleri Bülteni ve Taahhüt Haber İstihbarat

İzmir Çeşme Bld Fen Işl Md
(N) : 1,2 / (SY) Sorgulama Yok (SD Altı Ret. İşin Makul Teklife İhale Edilmesi koşulu geçerliydi)
2025/955163
İlçe Genelinde Köy Yollarının İyileştirilmesi ve Kaplama Yapılması 550,00 Metreküp Stabilize Dolgu 30.000,00 Metrekare Bir Tabaka Astarlı Bitümlü Sathi Kaplama
İDARE ÇEŞME BELEDİYESİ FEN İŞLERİ MÜDÜRLÜĞÜ
İHALE USULÜ Açık Yapım 4734/19 Açık İhale
İHALE BEDELİ **6.821.720,00 TL**
YAKLAŞIK MALİYET 14.395.699,58 TL
MÜTEAHHİT FİRMA ARSLAN GRUP PETROL LTD
BAŞLAMA TARİHİ 12.08.2025
BİTİŞ TARİHİ 09.12.2025
İŞ DENEYİMİ (%) 100
BENZER İŞ A. Alt Yapı İşleri V. Grup Karayolu İşleri (Altyapı + Üstyapı)
DİPLOMA Harita Mühendisliği

02.07.2025 tarihinde ilana çıkan, 23.07.2025 tarihinde ihale edilen ve teklifleri alınan, 11.08.2025 tarihinde sözleşmesi imzalanan, ihaleyi kazanan firma şöyle:

Arslan Grup Petrol İnşaat Nakliyat Hayvancılık Tarım Sanayi Ticaret Limited Şirketi
Gap Mah 2513 Sk Babil Plaza Blok No:1/50 Merkez/Batman
(Daha geniş bilgi için bakınız DİZİN)
İhaleye verilen teklifler için BKZ. 24.07.2025 tarih ve3676 sayılı
Taahhüt Haber Sayfa 60

AV - ORMAN SU BAKANLIĞI

Grup: AV
Kaynak: 13.08.2025 tarihli KİK Yapım İhaleleri Bülteni ve Taahhüt Haber İstihbarat

Muğla Orman İşlt Md
(N) : 1,2 / (SY) Sorgulama Yok (SD Altı Ret. İşin Makul Teklife İhale Edilmesi koşulu geçerliydi)
2025/1012675
Muğla Orman İşletme Müdürlüğü, Karabörtlen Orman İşletme Şefliği 019, 022-2, 023, 036, 36-1 Kod Nolu Orman Yolunda Yeni Yol Muğla Orman İşletme Müdürlüğü/ Karabörtlrn Orman İşletme Şefliği 019 Kod Nolu Orman Yolunda 3+700 km, 022-2 Kod Nolu Orman Yolunda 2+150 km, 023 Kod Nolu Orman Yolunda 3+730 km, 036 Kod Nolu Orman Yolunda 1+420 ve 36-1 Kod Nolu Orman
İDARE MUĞLA ORMAN İŞLETME MÜDÜRLÜĞÜ
İHALE USULÜ Açık Yapım 4734/19 Açık İhale
İHALE BEDELİ **4.188.259,81 TL**
YAKLAŞIK MALİYET 7.694.455,98 TL
MÜTEAHHİT FİRMA BKV ASFALT İNŞAAT TAAHHÜT LTD
BAŞLAMA TARİHİ 12.08.2025
BİTİŞ TARİHİ 09.12.2025
İŞ DENEYİMİ (%) 50
BENZER İŞ A / V. Grubu
DİPLOMA İnşaat Mühendisliği, Orman Mühendisliği

08.07.2025 tarihinde ilana çıkan, 22.07.2025 tarihinde ihale edilen ve teklifleri alınan, 11.08.2025 tarihinde sözleşmesi imzalanan, ihaleyi kazanan firma şöyle:

BKV Asfalt İnşaat Taahhüt Bilişim Taşımacılık Temizlik ve Yemek Üretimi Hizmetleri San ve Tic Ltd Şti
Bahçelievler Mahallesi Bağcılar Cad. No: 49 Bahçelievler/ İstanbul
Tel 0212 556 60 45 - 0212 557 18 11
0212 557 18 11
http://bkvasfalt.com/
(Daha geniş bilgi için bakınız DİZİN)

AVI Grup DEMİRYOLU İŞLERİ (Alt+Üstyapı) (İhale Sonuçları)

AVI - TCDD

Grup: AVI
Kaynak: 13.08.2025 tarihli KİK Yapım İhaleleri Bülteni ve Taahhüt Haber İstihbarat

TCDD 3 Bölge Md İzmir
(N) : 1 / (SY) Sorgulama Yok (SD Altı Ret. İşin Makul Teklife İhale Edilmesi koşulu geçerliydi)
2025/916791
Çamlık Ortaklar Arasında 6 Adet Menfezin Büyütülmesi DSİ Onayları Alınmış 2 Adet Betonarme 4 Adet Çelik Koruge Menfezin Yenilenmesi
(Ekonomik açıdan en avantajlı teklifin fiyatla birlikte fiyat dışındaki unsurların da dikkate alınarak belirleneceği koşulu geçerliydi)
İDARE TCDD 3. BÖLGE MÜDÜRLÜĞÜ
İHALE USULÜ Açık Yapım 4734/19 Açık İhale
İHALE BEDELİ **15.665.900,00 TL**
YAKLAŞIK MALİYET 22.887.952,52 TL
MÜTEAHHİT FİRMA AYDIN TANRIVERDİ İNŞAAT MÜHENDİSLİK
BAŞLAMA TARİHİ 22.08.2025
BİTİŞ TARİHİ 11.07.2026
İŞ DENEYİMİ (%) 70
BENZER İŞ A-VI Grubu Demiryolu İşleri (Altyapı)
DİPLOMA İnşaat Mühendisliği

26.06.2025 tarihinde ilana çıkan, 17.07.2025 tarihinde ihale edilen ve teklifleri alınan, 08.08.2025 tarihinde sözleşmesi imzalanan, ihaleyi kazanan firma şöyle:

Aydın Tanrverdi İnşaat Mühendislik
7 Eylül Mahallesi 5561 Sok.No:57 Torbalı/İzmir
Tel 0232 348 02 82 - 0553 232 45 00
Faks: 0232 279 40 31
(Daha geniş bilgi için bakınız DİZİN)
İhaleye verilen teklifler için BKZ. 18.07.2025 tarih ve3672 sayılı
Taahhüt Haber Sayfa 54

AIX Grup SU YAPILARI (İhale Sonuçları)

AIX - DSİ

Grup: AIX
Kaynak: 13.08.2025 tarihli KİK Yapım İhaleleri Bülteni ve Taahhüt Haber İstihbarat

DSİ 17 Bölge Md Van
(N) : 1 / (SY) Sorgulama Yok (SD Altı Ret. İşin Makul Teklife İhale Edilmesi koşulu geçerliydi)
2025/927202
Muş Malazgirt Adalar Sulaması Brüt 136 ha Tarım Arazisine Sulama Hizmetinin verilebilmesi İçin Gerekli Sulama ve Drenaj Şebekelerin Yapılması.
(Ekonomik açıdan en avantajlı teklifin fiyatla birlikte fiyat dışındaki unsurların da dikkate alınarak belirleneceği koşulu geçerliydi)
İDARE DSİ 17. BÖLGE MÜDÜRLÜĞÜ
İHALE USULÜ Açık Yapım 4734/19 Açık İhale
İHALE BEDELİ **27.049.899,50 TL**
YAKLAŞIK MALİYET 33.695.938,71 TL
MÜTEAHHİT FİRMA ENEZ YAPI İNŞAAT HAFRİYAT LTD

BAŞLAMA TARİHİ 26.08.2025
BİTİŞ TARİHİ 22.06.2026
İŞ DENEYİMİ (%) 100
BENZER İŞ AIX Grubu İşler
DİPLOMA İnşaat Mühendisliği

01.07.2025 tarihinde ilana çıkan,23.07.2025 tarihinde ihale edilen ve teklifleri alınan, 11.08.2025 tarihinde sözleşmesi imzalanan, ihaleyi kazanan firma şöyle:

Enez Yapı İnşaat Hafriyat Nakliye Akaryakıt Sanayi ve Ticaret Limited Şirketi
Zafer Mah. 66 Cad. Belediye Lojmanları Blok No: 23G Bulanık/Muş
(Daha geniş bilgi için bakınız DİZİN)

AXVIII Grup SAHA İŞLERİ (İhale Sonuçları)

AXVIII - GENÇLİK SPOR BAKANLIĞI

Grup: AXVIII
Kaynak: 13.08.2025 tarihli KİK Yapım İhaleleri Bülteni ve Taahhüt Haber İstihbarat

Sakarya Gençlik Spor İl Md
(N) : 1 / (SY) Sorgulama Yok (SD Altı Ret. İşin Makul Teklife İhale Edilmesi koşulu geçerliydi)

2025/929487
Hendek Başpınar Mahallesine Sentetik Zeminli Futbol Sahası,İkili Soyunma Odası ve Tribün Yapım İşi 1 Adet Sentetik Zeminli Futbol Sahası 1 Adet 2'li Soyunma Odası 2 Adet Tribün Yapım İşi

İDARE SAKARYA GENÇLİK VE SPOR İL MÜDÜRLÜĞÜ
İHALE USULÜ Açık Yapım 4734/19 Açık İhale
İHALE BEDELİ **21.111.000,00 TL**
YAKLAŞIK MALİYET 27.873.640,94 TL
MÜTEAHHİT FİRMA MEVEL GRUP İNŞAAT TAAHHÜT SAN AŞ
BAŞLAMA TARİHİ 06.08.2025
BİTİŞ TARİHİ 04.12.2025
İŞ DENEYİMİ (%) 70
BENZER İŞ BIII Grup Bina İşleri veya AXVIII Grup Saha İşleri
DİPLOMA İnşaat Mühendisliği

24.06.2025 tarihinde ilana çıkan,16.07.2025 tarihinde ihale edilen ve teklifleri alınan, 30.07.2025 tarihinde sözleşmesi imzalanan, ihaleyi kazanan firma şöyle:

Mevel Grup İnşaat Taahhüt Sanayi ve Ticaret Anonim Şirketi
Turgut Özal Mah. Şehit Kaymakam Muhammed Fatih Safitürk Bulvari No:41 /1 A Yenimahalle/Ankara
Tel 0312 969 40 51
http://www.mevelgrup.com/
(Daha geniş bilgi için bakınız DİZİN)

AXVIII - BELEDİYE

Grup: AXVIII
Kaynak: 13.08.2025 tarihli KİK Yapım İhaleleri Bülteni ve Taahhüt Haber İstihbarat

İstanbul Sultanbeyli Bld
(N) : 1,2 / (SY) Sorgulama Yok (SD Altı Ret. İşin Makul Teklife İhale Edilmesi koşulu geçerliydi)

2025/799951
Çok Amaçlı Spor Sahaları, Futbol Okulu Tesisi ve Antrenman Sahası Yapılması 62 Adet İnşaat, 82 Adet Mekanik ve 186 Adet Elektrik İş Kalemi Olmak Üzere Toplamda 330 Adet İş Kalemi Yaptırılacaktır.

İDARE SULTANBEYLİ BELEDİYE BAŞKANLIĞI - KOORDİNASYON İŞLERİ MÜDÜRLÜĞÜ
İHALE NO 2025/799951
KİK YAYIN TARİHİ 13.08.2025
İHALE TÜRÜ Yapım işi
İHALE USULÜ Açık Yapım 4734/19 Açık İhale
İHALE BEDELİ **52.467.667,00 TL**
VERİLEN TEKLİF 4
GEÇERLİ TEKLİF 4
YAKLAŞIK MALİYET 59.834.879,58 TL
MÜTEAHHİT FİRMA MURAT UÇAR
YAPILACAĞI YER Sultanbeyli İlçesi
SÖZLEŞME TARİHİ 25.07.2025
BAŞLAMA TARİHİ 29.07.2025
BİTİŞ TARİHİ 15.07.2026
SÜRE (Gün) 350
İŞ DENEYİMİ (%) 50
BENZER İŞ AXVIII Grubu İşler
DİPLOMA İnşaat Mühendisliği, Peyzaj Mimarlığı

BİLANÇO *Bu ihale için bilanço veya eşdeğer belgeler istendi*
İŞ HACMİ *Bu ihale için iş hacmine yönelik belgeler istendi*

Bu ihale için istenen Yapı Araçları Taahhütnamesi şöyleydi:
Kamyonet Maksimum 3 yaşında 2 Adet

30.05.2025 tarihinde ilana çıkan, 24.06.2025 tarihinde ihale edilen ve teklifleri alınan, 25.07.2025 tarihinde sözleşmesi imzalanan, ihaleyi kazanan firma şöyle:

Murat Uçar As Yapı
Kayışdağı Mah. Gülçin Sk. No: 2 İç Kapı No: 3 Ataşehir / İstanbul
(Daha geniş bilgi için bakınız DİZİN)
İhaleye verilen teklifler için BKZ. 25.06.2025 tarih ve3656 sayılı
Taahhüt Haber Sayfa 67

Grup: AXVIII
Kaynak: 13.08.2025 tarihli KİK Yapım İhaleleri Bülteni ve Taahhüt Haber İstihbarat

Kayseri Melikgazi Bld
(N) : 1,2 / (SY) Sorgulama Yok (SD Altı Ret. İşin Makul Teklife İhale Edilmesi koşulu geçerliydi)

2025/988335
2025 Yılında Küçükbürüngüz ve Subaşı Mahallesi Altyapı Kurumları Tarafından Bozulan Parke Yolların Tamiratının Yapılarak Muhtelif Sokakların Yenilenmesi İşi 2025 Yılında Küçükbürüngüz ve Subaşı Mahallesi Altyapı Kurumları Tarafından Bozulan Yolların 3150 Metre Bordür 12425 Metre Kare Parke Kullanılarak Tamiratının Yapılarak Muhtelif Sokakların Yenilenmesi İşi

İDARE MAKİNE İKMAL, BAKIM VE ONARIM MÜDÜRLÜĞÜ
İHALE USULÜ Açık Yapım 4734/19 Açık İhale
İHALE BEDELİ **4.978.500,00 TL**
YAKLAŞIK MALİYET 7.026.406,25 TL
MÜTEAHHİT FİRMA MURAT MÜRAT
BAŞLAMA TARİHİ 15.08.2025
BİTİŞ TARİHİ 02.12.2025
İŞ DENEYİMİ (%) 50
BENZER İŞ A XVIII Grubu İşler
DİPLOMA İnşaat Mühendisliği Mimarlık Peyzaj Mimarlığı

03.07.2025 tarihinde ilana çıkan,21.07.2025 tarihinde ihale edilen ve teklifleri alınan, 11.08.2025 tarihinde sözleşmesi imzalanan, ihaleyi kazanan firma şöyle:

Murat Mürat
Tavlusun Mahallesi Gaffar Okkan Bulvarı 10/13 38080 Melikgazi/ Kayseri
(Daha geniş bilgi için bakınız DİZİN)

PAZARLIK Grup (TÜM BENZER İŞLER KAPSAMINDA) (İhale Sonuçları)

PAZARLIK - KGM

Grup: PAZARLIK
Kaynak: 13.08.2025 tarihli KİK Yapım İhaleleri Bülteni ve Taahhüt Haber İstihbarat

Karayolları Gn Md Program İzleme Dai Bşk Ankara
P: (P) Pazarlık

2025/1008767
Antalya-Manavgat-Alanya Devlet Yolu km:35+000-131+200 Arası BSK Üstyapı Onarım İşi ile Cumalı ve Gedikli Köprülü Kavşakları ve Ulaş Parkı Heyelan Islahı Yapım Antalya-Manavgat-Alanya Devlet Yolu km:35+000-131+200 Arası BSK Üstyapı Onarım İşi ile Cumalı ve Gedikli Köprülü Kavşakları ve Ulaş Parkı Heyelan Islahı Yapım - Yapım - Pazarlık - Pazarlık (MD 21 B)

İDARE PROGRAM VE İZLEME DAİRESİ BAŞKANLIĞI DİĞER ÖZEL BÜTÇELİ KURULUŞLAR KARAYOLLARI GENEL MÜDÜRLÜĞÜ
İHALE NO 2025/1008767
KİK YAYIN TARİHİ 13.08.2025
İHALE TÜRÜ Yapım işi
İHALE USULÜ Pazarlık (MD 21 B) Yapım 4734/21 Pazarlık
İHALE BEDELİ **3.866.914.092,10 TL**
VERİLEN TEKLİF 6
GEÇERLİ TEKLİF 6
YAKLAŞIK MALİYET 4.410.614.276,72 TL
MÜTEAHHİT FİRMA OYTAŞ ENERJİ ÜRETİM İNŞ YOL AŞ
YAPILACAĞI YER Antalya İli
SÖZLEŞME TARİHİ 28.07.2025
BAŞLAMA TARİHİ 12.08.2025
BİTİŞ TARİHİ 08.06.2026
SÜRE (Gün) 300

04.07.2025 tarihinde ilana çıkan,11.07.2025 tarihinde ihale edilen ve teklifleri alınan, 28.07.2025 tarihinde sözleşmesi imzalanan, ihaleyi kazanan firma şöyle:

Oytaş Enerji Üretim İnşaat Yol Yapı Taahhüt Madencilik Nakliyecilik Sanayi ve Ticaret Anonim Şirketi
Barbaros Mah. Ihlamur Bul. No: 3 İç Kapı No: 55 Ataşehir / İstanbul
(Daha geniş bilgi için bakınız DİZİN)

Grup: PAZARLIK
Kaynak: 13.08.2025 tarihli KİK Yapım İhaleleri Bülteni ve Taahhüt Haber İstihbarat

Karayolları 3 Bölge Md Konya

P: (P) Pazarlık

2025/626183

Aksaray-Ortaköy-6 Bl Hd km: 0+000-46+320 Arası Eksik Kalan Toprak İşleri, Sanat Yapıları ve Üstyapı İşleri Yol Yapım İkmal İşi Aksaray-Ortaköy-6 Bl Hd km: 0+000-46+320 Arası Eksik Kalan Toprak İşleri, Sanat Yapıları ve Üstyapı İşleri Yol Yapım İkmal İşi - Yapım - Pazarlık - Pazarlık (MD 21 B)

İDARE	BÖLGE MÜDÜRLÜĞÜ-3.BÖLGE KONYA DİĞER ÖZEL BÜTÇELİ KURULUŞLAR KARAYOLLARI GENEL MÜDÜRLÜĞÜ
İHALE NO	2025/626183
KİK YAYIN TARİHİ	13.08.2025
İHALE TÜRÜ	Yapım işi
İHALE USULÜ	Pazarlık (MD 21 B) Yapım 4734/21 Pazarlık
İHALE BEDELİ	**2.047.826.760,00 TL**
VERİLEN TEKLİF	4
GEÇERLİ TEKLİF	4
YAKLAŞIK MALİYET	2.409.070.392,79 TL
MÜTEAHHİT FİRMA	HELTAŞ İNŞAAT TAAHHÜT SAN ve TİC LTD
YAPILACAĞI YER	Karayolları 3.Bölge Müdürlüğü Hudutları Dahilinde
SÖZLEŞME TARİHİ	29.05.2025
BAŞLAMA TARİHİ	03.06.2025
BİTİŞ TARİHİ	30.03.2026
SÜRE (Gün)	300

28.04.2025 tarihinde ilana çıkan,02.05.2025 tarihinde ihale edilen ve teklifleri alınan, 29.05.2025 tarihinde sözleşmesi imzalanan, ihaleyi kazanan firma şöyle:

Heltaş İnşaat Taahhüt Sanayi ve Ticaret Limited Şirketi
Yıldızevler Mah. 717. Sokak No:15/7 Yıldız Çankaya Ankara
Tel 0312 231 16 03
Faks: 0312 229 25 60
http://www.heltas.com.tr/
(Daha geniş bilgi için bakınız DİZİN)

Grup: PAZARLIK
Kaynak: 13.08.2025 tarihli KİK Yapım İhaleleri Bülteni ve Taahhüt Haber İstihbarat

Karayolları 10 Bölge Md Trabzon

P: (P) Pazarlık

2025/694360

Beşikdüzü-Vakfıkebir Devlet Yolu Ayr - Vakfıkebir Organize Sanayi İl Yolu km: 0+000 - 6+407,97 Arası Toprak İşleri, Sanat Yapıları ve Üstyapı (BSK) İşleri Yapılması (İkmal) İşi Beşikdüzü-Vakfıkebir Devlet Yolu Ayr - Vakfıkebir Organize Sanayi İl Yolu km: 0+000 - 6+407,97 Arası Toprak İşleri, Sanat Yapıları ve Üstyapı (BSK) İşleri Yapılması (İkmal) İşi - Yapım - Pazarlık - Pazarlık (MD 21 B)

İDARE	BÖLGE MÜDÜRLÜĞÜ-10.BÖLGE TRABZON DİĞER ÖZEL BÜTÇELİ KURULUŞLAR KARAYOLLARI GENEL MÜDÜRLÜĞÜ
İHALE NO	2025/694360
KİK YAYIN TARİHİ	13.08.2025
İHALE TÜRÜ	Yapım işi
İHALE USULÜ	Pazarlık (MD 21 B) Yapım 4734/21 Pazarlık
İHALE BEDELİ	**1.930.695.843,00 TL**
VERİLEN TEKLİF	6
GEÇERLİ TEKLİF	6
YAKLAŞIK MALİYET	2.271.369.991,61 TL
MÜTEAHHİT FİRMA	AKH MADENCİLİK+ÖZTAŞOĞLU HAFRİYAT
YAPILACAĞI YER	Beşikdüzü-Vakfıkebir) Devlet Yolu Ayr. - Vakfıkebir Organize Sanayi İl Yolu km: 0+000 - 6+407,97 Arası
SÖZLEŞME TARİHİ	12.06.2025
BAŞLAMA TARİHİ	15.06.2025
BİTİŞ TARİHİ	31.12.2026
SÜRE (Gün)	564

09.05.2025 tarihinde ilana çıkan,15.05.2025 tarihinde ihale edilen ve teklifleri alınan, 12.06.2025 tarihinde sözleşmesi imzalanan, ihaleyi kazanan firma şöyle:

AKH Madencilik İnşaat Taahhüt Sanayi ve Ticaret Anonim Şirketi + Öztaşoğlu Hafriyat Nakliyat Taahhüt Sanayi ve Ticaret Ltd Şti İş Ortaklığı
ıldızevler Mah. 717. Sok. No:15/2 Çankaya/Ankara + Feritpaşa Mah Ulaşbaba Cad Terziler Sitesi Altı No: 38/C Selçuklu 42070 Konya
Tel 0312 438 02 61 / 0332 233 87 10 - 0332 233 52 16
Faks: 0332 239 17 24
/http://www.oztasoglu.com.tr
(Daha geniş bilgi için bakınız DİZİN)

PAZARLIK - BELEDİYE

Grup: PAZARLIK
Kaynak: 13.08.2025 tarihli KİK Yapım İhaleleri Bülteni ve Taahhüt Haber İstihbarat

Hatay Büyükşehir Satın Alma Dai Bşk

P: (P) Pazarlık

2025/1001882

Reyhanlı İlçesi Yolcu Terminali ve Minibüs Garaj Kompleksi Yapım İşi Reyhanlı İlçesi Yolcu Terminali ve Minibüs Garaj Kompleksi Yapım İşi - Yapım - Pazarlık - Pazarlık (MD 21 B)

İDARE	SATIN ALMA DAİRESİ BAŞKANLIĞI
İHALE NO	2025/1001882
KİK YAYIN TARİHİ	13.08.2025
İHALE TÜRÜ	Yapım işi
İHALE USULÜ	Pazarlık (MD 21 B) Yapım 4734/21 Pazarlık
İHALE BEDELİ	**48.195.470,83 TL**
VERİLEN TEKLİF	3
GEÇERLİ TEKLİF	3
YAKLAŞIK MALİYET	50.498.842,85 TL
MÜTEAHHİT FİRMA	HATAY İMAR AŞ
YAPILACAĞI YER	Hatay/Reyhanlı İlçesinde Yapılacaktır.
SÖZLEŞME TARİHİ	08.08.2025
BAŞLAMA TARİHİ	18.08.2025
BİTİŞ TARİHİ	16.03.2026
SÜRE (Gün)	210

18.07.2025 tarihinde ihale edilen ve teklifleri alınan, 08.08.2025 tarihinde sözleşmesi imzalanan, ihaleyi kazanan firma şöyle:

Hatay İmar Sanayi Anonim Şirketi
Haraparası Mah. 2. Küçük Sanayi Cad. Katlı Otopark Sitesi No: 2 K-2 Antakya
Tel 0 326 213 23 26
https://hatayimar.com.tr
(Daha geniş bilgi için bakınız DİZİN)

Grup: PAZARLIK
Kaynak: 13.08.2025 tarihli KİK Yapım İhaleleri Bülteni ve Taahhüt Haber İstihbarat

Bursa Büyükşehir BUSKI Gn Md

P: (P) Pazarlık

2025/1103791

2025 Bursa İli Muhtelif İlçelerde İçme Suyu Sondaj Çalışmalarının Yapılması İşi 2025 Bursa İli Muhtelif İlçelerde İçme Suyu Sondaj Çalışmalarının Yapılması İşi - Yapım - Pazarlık - Pazarlık (MD 21 B)

İDARE	BURSA SU VE KANALİZASYON İDARESİ GENEL MÜDÜRLÜĞÜ
İHALE USULÜ	Pazarlık (MD 21 B) Yapım 4734/21 Pazarlık
İHALE BEDELİ	**22.700.000,00 TL**
YAKLAŞIK MALİYET	31.026.666,67 TL
MÜTEAHHİT FİRMA	NEOJEN MÜHENDİSLİK İNş SONDAJ LTD
BAŞLAMA TARİHİ	05.08.2025
BİTİŞ TARİHİ	31.01.2026

21.07.2025 tarihinde ilana çıkan, 25.07.2025 tarihinde ihale edilen ve teklifleri alınan, 01.08.2025 tarihinde sözleşmesi imzalanan, ihaleyi kazanan firma şöyle:

Neojen Mühendislik İnşaat Sondaj Peyzaj Sanayi ve Ticaret Limited Şirketi
Üçevler Mah. Nilüfer Tic Mrk 70.Sk No: 135 16022 Nilüfer/Bursa
Tel 0 224 211 30 60
https://www.neojen.com.tr/
(Daha geniş bilgi için bakınız DİZİN)

Grup: PAZARLIK
Kaynak: 13.08.2025 tarihli KİK Yapım İhaleleri Bülteni ve Taahhüt Haber İstihbarat

Karabük Bld Fen İşl Md

P: (P) Pazarlık

2025/1108175

Açık Hava Sinema Tadilatı Açık Hava Sinema Tadilatı - Yapım - Pazarlık - Pazarlık (MD 21 B)

İDARE	KARABÜK BELEDİYESİ FEN İŞLERİ MÜDÜRLÜĞÜ
İHALE USULÜ	Pazarlık (MD 21 B) Yapım 4734/21 Pazarlık
İHALE BEDELİ	**10.860.225,60 TL**
YAKLAŞIK MALİYET	11.627.946,74 TL
MÜTEAHHİT FİRMA	HASAN YÜKSEL MİLEMYUM İNŞAAT TAAHHÜT
BAŞLAMA TARİHİ	11.08.2025
BİTİŞ TARİHİ	19.11.2025

23.07.2025 tarihinde ihale edilen ve teklifleri alınan, 07.08.2025 tarihinde sözleşmesi imzalanan, ihaleyi kazanan firma şöyle:

Hasan Yüksel Milemyum İnşaat Taahhüt
Mutlukent Mah. 1961 Cad. No.3 1. Kat Ümitköy Çankaya Ankara
Tel 0312 442 53 50
(Daha geniş bilgi için bakınız DİZİN)

DİZİN Sayfa 59

BII Grup ÜSTYAPI (Bina) İşleri (İhale Sonuçları)

BII - BELEDİYE

Grup: BII
Kaynak: 13.08.2025 tarihli KİK Yapım İhaleleri Bülteni ve Taahhüt Haber İstihbarat

Adıyaman Kahta Bld Fen İşl Md

(N) : 1 / (SV) Sorgulama Var (İhalede SD Altından Açıklama İsteneceği koşulu geçerliydi)

2025/610776

Gençlik Merkezi Yapım İşi 1 Adet Yapımı İşi

İDARE	KAHTA BELEDİYESİ FEN İŞLERİ MÜDÜRLÜĞÜ
İHALE NO	2025/610776
KİK YAYIN TARİHİ	13.08.2025
İHALE TÜRÜ	Yapım işi
İHALE USULÜ	Açık Yapım 4734/19 Açık İhale
İHALE BEDELİ	**52.000.000,00 TL**
VERİLEN TEKLİF	5
GEÇERLİ TEKLİF	4
YAKLAŞIK MALİYET	71.408.707,05 TL
MÜTEAHHİT FİRMA	KUTLU TAAHHÜT İNŞAAT AŞ
YAPILACAĞI YER	Kahta Merkez Karşıyaka Mahallesi İbni Mirza Parkı
SÖZLEŞME TARİHİ	08.08.2025
BAŞLAMA TARİHİ	13.08.2025
BİTİŞ TARİHİ	13.08.2026
SÜRE (Gün)	365
İŞ DENEYİMİ (%)	80
BENZER İŞ	B-2 Grup İşler
DİPLOMA	İnşaat Mühendisliği
BİLANÇO	*Bu ihale için bilanço veya eşdeğer belgeler istendi*
İŞ HACMİ	*Bu ihale için iş hacmine yönelik belgeler istendi*

28.04.2025 tarihinde ilana çıkan, 21.05.2025 tarihinde ihale edilen ve teklifleri alınan, 08.08.2025 tarihinde sözleşmesi imzalanan, ihaleyi kazanan firma şöyle:

Kutlu Taahhüt İnşaat San ve Tic Anonim Şirketi
PetrolOSB Mahallesi 9 Cadde No: 12 İçKapı No: 1 Adıymaan --- ANKARA Şube: Beştepe Mah. 31 Sk. No: 2a İçKapı No: 17 Yenimahalle Ankara
(Daha geniş bilgi için bakınız DİZİN)

BIII Grup ÜSTYAPI (Bina) İşleri (İhale Sonuçları)

BIII - ÜNİVERSİTE

Grup: BIII
Kaynak: 13.08.2025 tarihli KİK Yapım İhaleleri Bülteni ve Taahhüt Haber İstihbarat

Aydın Adnan Menderes Üniversitesi Yapı İşl Tek Dai Bşk

(N) : 1 / (SY) Sorgulama Yok (SD Altı Ret. İşin Makul Teklife İhale Edilmesi koşulu geçerliydi)

2025/644515

Hastane Ek Poliklinik ve Laboratuvar Binası İşi 3500 m² 2 Katlı Betonarme 1 Blok Poliklinik Binası

İDARE	YAPI İŞLERİ VE TEKNİK DAİRE BAŞKANLIĞI YÜKSEKÖĞRETİM KURUMLARI AYDIN ADNAN MENDERES ÜNİVERSİTESİ
İHALE NO	2025/644515
KİK YAYIN TARİHİ	13.08.2025
İHALE TÜRÜ	Yapım işi
İHALE USULÜ	Açık Yapım 4734/19 Açık İhale
İHALE BEDELİ	**89.489.721,00 TL**
VERİLEN TEKLİF	12
GEÇERLİ TEKLİF	9
YAKLAŞIK MALİYET	119.231.906,53 TL
MÜTEAHHİT FİRMA	PALGÜÇ ENERJİ+AL MEM YAPI
YAPILACAĞI YER	Aydın
SÖZLEŞME TARİHİ	05.08.2025
BAŞLAMA TARİHİ	11.08.2025
BİTİŞ TARİHİ	05.08.2026
SÜRE (Gün)	360
İŞ DENEYİMİ (%)	100
BENZER İŞ	(B) Üst Yapı (Bina) Grubu İşler Başlığının III. Grubunda Sayılan İşler
DİPLOMA	İnşaat Mühendisliği
BİLANÇO	*Bu ihale için bilanço veya eşdeğer belgeler istendi*
İŞ HACMİ	*Bu ihale için iş hacmine yönelik belgeler istendi*

08.05.2025 tarihinde ilana çıkan, 30.05.2025 tarihinde ihale edilen ve teklifleri alınan, 05.08.2025 tarihinde sözleşmesi imzalanan, ihaleyi kazanan firma şöyle:

Palgüç Enerji İnşaat Taahhüt Anonim Şirketi + Al Mem Yapı Sanayi ve Ticaret Limited Şirketi İş Ortaklığı
Fırat Mahallesi 507 Sk. Dicle Fırat Apt. No: 5 / 27 Kayapınar Diyarbakır + Mezopatamya Mah. Sipan Cd. My Grand Home Sit. No: 81-A/40 Kayapınar Diyarbakır
Tel 0412 252 49 75 + /
https://palguc.com.tr/ /
(Daha geniş bilgi için bakınız DİZİN)
İhaleye verilen teklifler için BKZ. 02.06.2025 tarih ve3641 sayılı
Taahhüt Haber Sayfa 64

Grup: BIII
Kaynak: 13.08.2025 tarihli KİK Yapım İhaleleri Bülteni ve Taahhüt Haber İstihbarat

Samsun Ondokuz Mayıs Üniversitesi Yapı İşl Tek Dai Bşk

(N) : 1 / (SV) Sorgulama Var (İhalede SD Altından Açıklama İsteneceği koşulu geçerliydi)

2025/881668

OMÜ 2025 Yılı Fakülteler Büyük Onarımı Üniversitemize Ait Kampüslerde Bulunan 7 Adet Binada Tadilat Onarım İşleri Yapılacaktır.

İDARE	ONDOKUZ MAYIS ÜNİVERSİTESİ YAPI İŞLERİ VE TEKNİK DAİRE BAŞKANLIĞI
İHALE USULÜ	Açık Yapım 4734/19 Açık İhale
İHALE BEDELİ	**23.382.045,07 TL**
YAKLAŞIK MALİYET	28.769.298,83 TL
MÜTEAHHİT FİRMA	TAHİR MERVANİ KESKİN
BAŞLAMA TARİHİ	04.08.2025
BİTİŞ TARİHİ	28.12.2025
İŞ DENEYİMİ (%)	70
BENZER İŞ	B-Üstyapı Bina İşleri Başlığı Altındaki III-Grup Bina İşleri ve Bu Guruba Ait Bakım, Onarım ve Tadilat İşleri
DİPLOMA	Elektrik Mühendisliği Elektrik ve Elektronik Mühendisliği İnşaat Mühendisliği Makine Mühendisliği Mimarlık

18.06.2025 tarihinde ilana çıkan, 10.07.2025 tarihinde ihale edilen ve teklifleri alınan, 30.07.2025 tarihinde sözleşmesi imzalanan, ihaleyi kazanan firma şöyle:

Tahir Mervani Keskin
Üçkuyu Mah. 7.Sok Nujin Sitesi E Blok 23 21010 Yenişehir/Diyarbakır Ekap Adres; Fabrika Mah. Elazığ Bul. Liva Plaza B-Blok No: 225/1 İç Kapı No: 6
(Daha geniş bilgi için bakınız DİZİN)

Grup: BIII
Kaynak: 13.08.2025 tarihli KİK Yapım İhaleleri Bülteni ve Taahhüt Haber İstihbarat

Gaziantep İslam Bilim Teknoloji Üniversitesi Yapı İşl Bşk

(N) : 1 / (SY) Sorgulama Yok (SD Altı Ret. İşin Makul Teklife İhale Edilmesi koşulu geçerliydi)

2025/878647

2025 GİBTÜ Büyük Bakım Onarım İşi Üniversite Binalarının ve Açık Alanlarının İnşaat, Elektrik ve Mekanik Bakım Onarımı Yapım İşi.

İDARE	YAPI İŞLERİ VE TEKNİK DAİRE BAŞKANLIĞI
İHALE USULÜ	Açık Yapım 4734/19 Açık İhale
İHALE BEDELİ	**9.890.000,00 TL**
YAKLAŞIK MALİYET	13.384.102,46 TL
MÜTEAHHİT FİRMA	YAVUZ EDE
BAŞLAMA TARİHİ	06.08.2025
BİTİŞ TARİHİ	03.11.2025
İŞ DENEYİMİ (%)	100
BENZER İŞ	BIII Gurubu
DİPLOMA	İnşaat Mühendisliği

13.06.2025 tarihinde ilana çıkan, 30.06.2025 tarihinde ihale edilen ve teklifleri alınan, 01.08.2025 tarihinde sözleşmesi imzalanan, ihaleyi kazanan firma şöyle:

Yavuz Ede Kerimoğlu İnşaat
Yenişehir Mah 228 Sk Sunay Apt No:23a Haliliye/Şanlıurfa
(Daha geniş bilgi için bakınız DİZİN)
İhaleye verilen teklifler için BKZ. 01.07.2025 tarih ve3660 sayılı
Taahhüt Haber Sayfa 68

BIII - İÇİŞLERİ BAKANLIĞI (YİKOB)

Grup: BIII
Kaynak: 13.08.2025 tarihli KİK Yapım İhaleleri Bülteni ve Taahhüt Haber İstihbarat

Ankara Valiliği Yat İzl Koor Bşk

(N) : 1 / (SY) Sorgulama Yok (SD Altı Ret. İşin Makul Teklife İhale Edilmesi koşulu geçerliydi)

2025/923653

Ankara İli Paket 12 Eğitim Yapıları (Gölbaşı Virancık Örencik Mahallesi 123842/2 Parsele 24 Derslikli İlkokul, Gölbaşı Virancık Örencik Mahallesi 123842/2 Parsele 24 Derslikli Ortaokul) İkmal İnşaatı Yapım İşi İnşaat-Mekanik-Elektrik (Gölbaşı Virancık Örencik Mah. 123842/2 Parsele 24 Derslikli İlkokul B+Z+3NK) (Gölbaşı Virancık Örencik Mah. 123842/2 Parsele 24 Derslikli Ortaokul B+Z+3NK) 2 Adet Okul İkmal İnşaatı Yapım İşi

İDARE	STRATEJİ VE KOORDİNASYON MÜDÜRLÜĞÜ
İHALE NO	2025/923653
KİK YAYIN TARİHİ	13.08.2025
İHALE TÜRÜ	Yapım işi
İHALE USULÜ	Açık Yapım 4734/19 Açık İhale
İHALE BEDELİ	**39.901.071,00 TL**
VERİLEN TEKLİF	9
GEÇERLİ TEKLİF	9
YAKLAŞIK MALİYET	57.178.594,75 TL
MÜTEAHHİT FİRMA	HASAN HÜSAMETTİN İLTER
YAPILACAĞI YER	Gölbaşı / Ankara
SÖZLEŞME TARİHİ	11.08.2025
BAŞLAMA TARİHİ	21.08.2025
BİTİŞ TARİHİ	18.11.2025
SÜRE (Gün)	90
İŞ DENEYİMİ (%)	80
BENZER İŞ	BIII Gurubu İşler
DİPLOMA	İnşaat Mühendisliği, Mimarlık

27.06.2025 tarihinde ilana çıkan, 22.07.2025 tarihinde ihale edilen ve teklifleri alınan, 11.08.2025 tarihinde sözleşmesi imzalanan, ihaleyi kazanan firma şöyle:

Hasan Hüsamettin İlter
Kızılırmak Mah Dumlupınar Bulv A Blok 9A/158 06530 Çankaya/Ankara
(Daha geniş bilgi için bakınız DİZİN)
İhaleye verilen teklifler için BKZ. 23.07.2025 tarih ve3675 sayılı
Taahhüt Haber Sayfa 69

BIII - MİLLİ EĞİTİM BAKANLIĞI

Grup: BIII
Kaynak: 13.08.2025 tarihli KİK Yapım İhaleleri Bülteni ve Taahhüt Haber İstihbarat

İzmir İl Milli Eğt Md

(N) : 1 / (SY) Sorgulama Yok (SD Altı Ret. İşin Makul Teklife İhale Edilmesi koşulu geçerliydi)

2025/669351

Menemen Fatma Koşay İlkokulu (24 Derslik) İnşaatı Menemen İlçesi, Yeşilpınar Mah., 547 Ada 8 Parselde, MEB.li.24BZ3.20*36.BT.2020 Tip Projeli, B+Z+3 Katlı, 3.615,37 m² Toplam İnşaat Alanlı 24 Derslikli İlkokul Binası Yapımı

İDARE	İZMİR İL MİLLİ EĞİTİM MÜDÜRLÜĞÜ
İHALE NO	2025/669351
KİK YAYIN TARİHİ	13.08.2025
İHALE TÜRÜ	Yapım işi
İHALE USULÜ	Açık Yapım 4734/19 Açık İhale
İHALE BEDELİ	**76.400.000,00 TL**
VERİLEN TEKLİF	41
GEÇERLİ TEKLİF	31
YAKLAŞIK MALİYET	105.449.570,16 TL
MÜTEAHHİT FİRMA	YEŞİLYOL MADEN NAKLİYE İNŞ LTD
YAPILACAĞI YER	Menemen/İzmir
SÖZLEŞME TARİHİ	04.08.2025
BAŞLAMA TARİHİ	08.08.2025
BİTİŞ TARİHİ	11.09.2026
SÜRE (Gün)	400
İŞ DENEYİMİ (%)	100
BENZER İŞ	BIII Grubu İşler
DİPLOMA	İnşaat Mühendisliği, Mimarlık
BİLANÇO	*Bu ihale için bilanço veya eşdeğer belgeler istendi*
İŞ HACMİ	*Bu ihale için iş hacmine yönelik belgeler istendi*

09.05.2025 tarihinde ilana çıkan, 19.06.2025 tarihinde ihale edilen ve teklifleri alınan, 04.08.2025 tarihinde sözleşmesi imzalanan, ihaleyi kazanan firma şöyle:

Yeşilyol Maden Nakliye İnşaat Tarım Sanayi ve Ticaret Anonim Şirketi
Aşağı Öveçler Mah. 1315 Cad. Can Apt. No: 7 İç Kapı No: 3 Çankaya / Ankara
(Daha geniş bilgi için bakınız DİZİN)
İhaleye verilen teklifler için BKZ. 20.06.2025 tarih ve3653 sayılı
Taahhüt Haber Sayfa 72

Grup: BIII
Kaynak: 13.08.2025 tarihli KİK Yapım İhaleleri Bülteni ve Taahhüt Haber İstihbarat

Osmaniye İl Milli Eğt Md

(N) : 1 / (SY) Sorgulama Yok (SD Altı Ret. İşin Makul Teklife İhale Edilmesi koşulu geçerliydi)

2025/910243

Osmaniye Merkez ve İlçeleri Doğalgaz Dönüşüm İşi 10 Adet Osmaniye Merkez ve İlçelerindeki Okulların Doğalgaz Dönüşüm İşi

İDARE	OSMANİYE İL MİLLİ EĞİTİM MÜDÜRLÜĞÜ- MİLLİ EĞİTİM BAKANLIĞI BAKAN YARDIMCILIKLARI
İHALE USULÜ	Açık Yapım 4734/19 Açık İhale
İHALE BEDELİ	**6.623.159,23 TL**
YAKLAŞIK MALİYET	7.261.075,50 TL
MÜTEAHHİT FİRMA	HACI ALİ KERSE
BAŞLAMA TARİHİ	04.08.2025
BİTİŞ TARİHİ	02.11.2025
İŞ DENEYİMİ (%)	50
BENZER İŞ	(B) III.Grubu Bina İşleri
DİPLOMA	Elektrik ve Elektronik Mühendisliği İnşaat Mühendisliği Makine Mühendisliği

23.06.2025 tarihinde ilana çıkan, 10.07.2025 tarihinde ihale edilen ve teklifleri alınan, 31.07.2025 tarihinde sözleşmesi imzalanan, ihaleyi kazanan firma şöyle:

Hacı Ali Kerse
Mevlana Sk. No:10 A Cumhuriyet Mah.Düziçi/Osmaniye
(Daha geniş bilgi için bakınız DİZİN)

BIII - SAĞLIK BAKANLIĞI

Grup: BIII
Kaynak: 13.08.2025 tarihli KİK Yapım İhaleleri Bülteni ve Taahhüt Haber İstihbarat

TC Sağlık Bakanlığı Sağlık Yatırımları Gn Md

(N) : 1 / (SV) Sorgulama Var (İhalede SD Altından Açıklama İsteneceği koşulu geçerliydi)

2025/327786

SHIFA Projesi Kapsamında Elazığ İlinde Sağlık Merkezi Yapım İşi Elazığ Merkez Kesrik 3+3 GSM-112 ASHI Binası, 1205,13 m2 Z+2 Katlı Sağlık Merkezi Elazığ Göçmen Sağlığı Merkezi Teknik Şartname ve Projelerde Tanımlanan Tadilat ve Onarım İşleri

İDARE	SAĞLIK YATIRIMLARI GENEL MÜDÜRLÜĞÜ SAĞLIK BAKANLIĞI BAKAN YARDIMCILIKLARI
İHALE NO	2025/327786
KİK YAYIN TARİHİ	13.08.2025
İHALE TÜRÜ	Yapım işi
İHALE USULÜ	Açık Yapım 4734/19 Açık İhale
İHALE BEDELİ	**42.444.444,31 TL**
VERİLEN TEKLİF	41
GEÇERLİ TEKLİF	17
YAKLAŞIK MALİYET	58.932.456,74 TL
MÜTEAHHİT FİRMA	AYHAN İZCİ+BARAN KANAT
YAPILACAĞI YER	Elazığ
SÖZLEŞME TARİHİ	01.08.2025
BAŞLAMA TARİHİ	11.08.2025
BİTİŞ TARİHİ	05.08.2026
SÜRE (Gün)	360
İŞ DENEYİMİ (%)	100
BENZER İŞ	B/III Grubu
DİPLOMA	İnşaat Mühendisliği, Mimarlık
BİLANÇO	*Bu ihale için bilanço veya eşdeğer belgeler istendi*
İŞ HACMİ	*Bu ihale için iş hacmine yönelik belgeler istendi*

07.03.2025 tarihinde ilana çıkan,08.04.2025 tarihinde ihale edilen ve teklifleri alınan, 01.08.2025 tarihinde sözleşmesi imzalanan, ihaleyi kazanan firma şöyle:

Ayhan İzci Mühendislik + Baran Kanat Ortak Girişimi
Şerefiye Mahallesi Ayaz 6 Sokak No: 16 İpekyolu Van + Bahçıvan Mah Kılıçbaba Sk Yılmazlar Sitesi C Blok No:5C/4 İpekyolu/Van - EKAP Adres: Şerefiye Mah No:908 10 65100 İpekyolu/Van
Tel 0432 215 20 40 + /
(Daha geniş bilgi için bakınız DİZİN)
İhaleye verilen teklifler için BKZ. 09.04.2025 tarih ve3606 sayılı
Taahhüt Haber Sayfa 59

BIII - GENÇLİK SPOR BAKANLIĞI

Grup: BIII
Kaynak: 13.08.2025 tarihli KİK Yapım İhaleleri Bülteni ve Taahhüt Haber İstihbarat

Tokat Gençlik Spor İl Md

(N) : 1 / (SV) Sorgulama Var (İhalede SD Altından Açıklama İsteneceği koşulu geçerliydi)

2025/435650

Tokat Kız Öğrenci Yurdu Güçlendirme İşi 3 Adet Blok Yurt Binası, 1 Adet Sosyal Tesis Binası ve 1 Adet Lojman Binası Güçlendirme İşi

İDARE TOKAT GENÇLİK VE SPOR İL MÜDÜRLÜĞÜ
İHALE NO 2025/435650
KİK YAYIN TARİHİ 13.08.2025
İHALE TÜRÜ Yapım işi
İHALE USULÜ Açık Yapım 4734/19 Açık İhale
İHALE BEDELİ **227.371.800,16 TL**
VERİLEN TEKLİF 23
GEÇERLİ TEKLİF 22
YAKLAŞIK MALİYET 318.047.491,75 TL
MÜTEAHHİT FİRMA DORUKLAR İNŞAAT+ABDULSAMED ÖZTÜRK
YAPILACAĞI YER Taşlıçiftlik/Merkez/Tokat
SÖZLEŞME TARİHİ 08.08.2025
BAŞLAMA TARİHİ 12.08.2025
BİTİŞ TARİHİ 18.04.2026
SÜRE (Gün) 250
İŞ DENEYİMİ (%) 50
BENZER İŞ B/III grubu işler veya bu gruba ait güçlendirme işleri
DİPLOMA İnşaat Mühendisliği, Mimarlık

BİLANÇO *Bu ihale için bilanço veya eşdeğer belgeler istendi*
İŞ HACMİ *Bu ihale için iş hacmine yönelik belgeler istendi*

20.03.2025 tarihinde ilana çıkan, 11.04.2025 tarihinde ihale edilen ve teklifleri alınan, 08.08.2025 tarihinde sözleşmesi imzalanan, ihaleyi kazanan firma şöyle:

Doruklar İnşaat Taahhüt Taşımacılık Turizm Gıda İnşaat Malzemeleri Ticaret ve Sanayi Limited Şirketi + Abdulsamed Öztürk İş Ortaklığı
Rabia Ana Mahallesi 1 Karskapı Cad. No: 1/A /A Yakutiye/Erzurum - EKAP Adres: Tebrizkapı Cad. Narmanlı Cami Karşısı 127 25100 Yakutiye/Erzurum + Kazım Karabekir Paşa Mahallesi Bezölçen Sk. No: 16 Yakutiye Erzurum
Tel 0442 213 72 62
http://doruklarinsaat.com/
(Daha geniş bilgi için bakınız DİZİN)
İhaleye verilen teklifler için BKZ. 14.04.2025 tarih ve3609 sayılı
Taahhüt Haber Sayfa 57

Grup: BIII
Kaynak: 13.08.2025 tarihli KİK Yapım İhaleleri Bülteni ve Taahhüt Haber İstihbarat

Erzurum Gençlik Spor İl Md

(N) : 1 / (SY) Sorgulama Yok (SD Altı Ret. İşin Makul Teklife İhale Edilmesi koşulu geçerliydi)

2025/930159

Eski Hizmet Binasının Öğrenci Yurduna Dönüştürülmesi Amacıyla Güçlendirme ve Bakım-Onarım Yapılması Bodrum, Zemin+2 Kattan Oluşan 600 m2 Orutma Alanına Sahip Binanın Bakım, Onarım ve Güçlendirme Yapım İşi

İDARE ERZURUM GENÇLİK VE SPOR İL MÜDÜRLÜĞÜ
İHALE USULÜ Açık Yapım 4734/19 Açık İhale
İHALE BEDELİ **21.290.000,00 TL**
YAKLAŞIK MALİYET 30.605.022,42 TL
MÜTEAHHİT FİRMA DEMİRCİLER İNŞAAT TAAH TUR SAN TİC AŞ
BAŞLAMA TARİHİ 31.07.2025
BİTİŞ TARİHİ 08.11.2025
İŞ DENEYİMİ (%) 80
BENZER İŞ B (III) Grup İşler
DİPLOMA İnşaat Mühendisliği, Mimarlık

25.06.2025 tarihinde ilana çıkan, 16.07.2025 tarihinde ihale edilen ve teklifleri alınan, 30.07.2025 tarihinde sözleşmesi imzalanan, ihaleyi kazanan firma şöyle:

Demirciler İnşaat Taahhüt Turizm Sanayi ve Ticaret Anonim Şirketi
Ömer Nasuhi Bilmen Mah. İstasyon Menderes Sok. No:8/A Yakutiye/Erzurum
Tel 0442 234 08 22
Faks: 0442 234 01 52
http://demircilerinsaat.blogspot.com.tr/
(Daha geniş bilgi için bakınız DİZİN)

Grup: BIII
Kaynak: 13.08.2025 tarihli KİK Yapım İhaleleri Bülteni ve Taahhüt Haber İstihbarat

Sakarya Gençlik Spor İl Md

(N) : 1 / (SY) Sorgulama Yok (SD Altı Ret. İşin Makul Teklife İhale Edilmesi koşulu geçerliydi)

2025/937504

Akyazı Öğrenci Yurdunun Yangın Yönetmeliğine Göre Eksikliklerinin Giderilmesi İşi 1 Adet Öğrenci Yurdunun Yangın Yönetmeliği Eksikliklerinin Giderilmesi İşi

İDARE SAKARYA GENÇLİK VE SPOR İL MÜDÜRLÜĞÜ
İHALE USULÜ Açık Yapım 4734/19 Açık İhale
İHALE BEDELİ **11.449.000,00 TL**
YAKLAŞIK MALİYET 13.341.585,17 TL
MÜTEAHHİT FİRMA ALFA MEKTES MÜHENDİSLİK LTD
BAŞLAMA TARİHİ 07.08.2025
BİTİŞ TARİHİ 21.10.2025
İŞ DENEYİMİ (%) 60
BENZER İŞ BIII Grubu Bina İşleri veya E IV Grub İşler: Öz Denetimli Bina ve Alan Otomasyon Sistemleri
DİPLOMA Elektrik ve Elektronik Mühendisliği İnşaat Mühendisliği Makine Mühendisliği

25.06.2025 tarihinde ilana çıkan, 10.07.2025 tarihinde ihale edilen ve teklifleri alınan, 01.08.2025 tarihinde sözleşmesi imzalanan, ihaleyi kazanan firma şöyle:

Alfa Mektes Mühendislik Proje Enerji Sanayi ve Ticaret Limited Şirketi
Erenler Mah. Murat Soğancıoğlu Cad. No:7 7 /2 / 2
Tel 0555 167 54 54
https://alfamekaniktesisat.com/
(Daha geniş bilgi için bakınız DİZİN)
İhaleye verilen teklifler için BKZ. 11.07.2025 tarih ve3668 sayılı
Taahhüt Haber Sayfa 50

BIII - TCDD

Grup: BIII
Kaynak: 13.08.2025 tarihli KİK Yapım İhaleleri Bülteni ve Taahhüt Haber İstihbarat

TCDD 4 Bölge Md Sivas

(N) : 1 / (SY) Sorgulama Yok (SD Altı Ret. İşin Makul Teklife İhale Edilmesi koşulu geçerliydi)

2025/807454

Palandöken Gar Şefliği Binasının Tadilatının Yapılarak Geçici 9 Bölge Müdürlüğü İdari Binasına Dönüştürülmesi İşi 360 m² 15 cm Kalınlığındaki Techizatsız Gazbeton Duvar Blokları ile Duvar Yapılması (Gazbeton Tutkalı ile) (G2 Sınıfı) (2,50 n/mm² ve 400 kg/m³), 3.300 m² Eski Boyalı Yüzeylere Astar Uygulanarak İki Kat Su Bazlı Silikonlu Mat İç Cephe (Örtücülük Sınıf:2,
(Ekonomik açıdan en avantajlı teklifin fiyatla birlikte fiyat dışındaki unsurların da dikkate alınarak belirleneceği koşulu geçerliydi)

İDARE TCDD 4. BÖLGE MÜDÜRLÜĞÜ
İHALE USULÜ Açık Yapım 4734/19 Açık İhale
İHALE BEDELİ **5.661.041,30 TL**
YAKLAŞIK MALİYET 7.491.739,30 TL
MÜTEAHHİT FİRMA RABAŞ İNŞAAT SANAYİ LTD
BAŞLAMA TARİHİ 11.08.2025
BİTİŞ TARİHİ 22.11.2025
İŞ DENEYİMİ (%) 70
BENZER İŞ B III Grup İşler
DİPLOMA İnşaat Mühendisliği, Mimarlık

BİLANÇO *Bu ihale için bilanço veya eşdeğer belgeler istendi*
İŞ HACMİ *Bu ihale için iş hacmine yönelik belgeler istendi*

04.06.2025 tarihinde ilana çıkan, 25.06.2025 tarihinde ihale edilen ve teklifleri alınan, 07.08.2025 tarihinde sözleşmesi imzalanan, ihaleyi kazanan firma şöyle:

Rabaş İnşaat Sanayi ve Ticaret Limited Şirketi
İnönü Mah. 5 Sk. No: 10 A 24050 Erzincan
Tel 0544 739 26 51
(Daha geniş bilgi için bakınız DİZİN)

BIII - ULAŞTIRMA / ALTYAPI(DLH) - DHMİ

Grup: BIII
Kaynak: 13.08.2025 tarihli KİK Yapım İhaleleri Bülteni ve Taahhüt Haber İstihbarat

DHMİ Isparta Süleyman Demirel Havalimanı Md

(N) : 1 / (SY) Sorgulama Yok (SD Altı Ret. İşin Makul Teklife İhale Edilmesi koşulu geçerliydi)

2025/873670

DHMİ Isparta Süleyman Demirel Havalimanı Müdürlüğü Garaj, Kuvvet Santrali, Güvenlik, Meteoroloji, Eski Arff, Kule Binaları Islak Hacim Mahallerinin Bakım Onarım İşi 6 Adet Binada Islak Hacimlerin ve Mutfak Mahallerinin Tadilat Yapılması İşi

İDARE DEVLET HAVA MEYDANLARI İŞLETMESİ GENEL MÜDÜRLÜĞÜ(DHMİ) ISPARTA SÜLEYMAN DEMİREL HAVALİMANI MÜDÜRLÜĞÜ
İHALE USULÜ Açık Yapım 4734/19 Açık İhale
İHALE BEDELİ **3.897.000,00 TL**
YAKLAŞIK MALİYET 4.092.572,22 TL
MÜTEAHHİT FİRMA YILMAZ TURAN YT MÜHENDİSLİK İNŞAAT
BAŞLAMA TARİHİ 01.08.2025
BİTİŞ TARİHİ 30.10.2025
İŞ DENEYİMİ (%) 100
BENZER İŞ BIII İşleri
DİPLOMA İnşaat Mühendisliği, Mimarlık

25.06.2025 tarihinde ilana çıkan,10.07.2025 tarihinde ihale edilen ve teklifleri alınan, 01.08.2025 tarihinde sözleşmesi imzalanan, ihaleyi kazanan firma şöyle:

Yılmaz Turan YT Mühendislik İnşaat
Zafer Mahallesi 4957 Sokak No: 3/2 32200 Isparta
(Daha geniş bilgi için bakınız DİZİN)

BIII - TEİAŞ/EÜAŞ/EİE(YEGM)

Grup: BIII
Kaynak: 13.08.2025 tarihli KİK Yapım İhaleleri Bülteni ve Taahhüt Haber İstihbarat

TEİAŞ 15 Bölge Md Erzurum
2025/970753
Muhtelif Transformatör Merkezlerinde Çelik İşleri ve Yangın Kapıları Yapılması İşi TEİAŞ 15. Bölge Müdürlüğü Merkez Kampüsü ve 22 Adet Transformatör Merkezinde Çelik İşleri ve Yangın Kapıları Yapılması İşi
(Ekonomik açıdan en avantajlı teklifin fiyatla birlikte fiyat dışındaki unsurların da dikkate alınarak belirleneceği koşulu geçerliydi)

İDARE	TEİAŞ 15. BÖLGE MÜDÜRLÜĞÜ
İHALE USULÜ	Açık Yapım 4734/19 Açık İhale
İHALE BEDELİ	**5.639.437,00 TL**
YAKLAŞIK MALİYET	6.892.357,55 TL
MÜTEAHHİT FİRMA	OKAN SEZER SZR DİZAYN MÜH LTD
BAŞLAMA TARİHİ	18.08.2025
BİTİŞ TARİHİ	18.12.2025
İŞ DENEYİMİ (%)	80
BENZER İŞ	B-III Grubu İşler
DİPLOMA	İnşaat Mühendisliği, Mimarlık

02.07.2025 tarihinde ilana çıkan,17.07.2025 tarihinde ihale edilen ve teklifleri alınan, 08.08.2025 tarihinde sözleşmesi imzalanan, ihaleyi kazanan firma şöyle:

Okan Sezer SZR Dizayn Mühendislik Proje Tasarım ve Danışmanlık Hizmetleri
Kızılay Mah Halitpaşa Cad Murat İşhanı No:17/208 Merkez/Erzincan
(Daha geniş bilgi için bakınız DİZİN)

BIII - BELEDİYE

Grup: BIII
Kaynak: 13.08.2025 tarihli KİK Yapım İhaleleri Bülteni ve Taahhüt Haber İstihbarat

Kocaeli Büyükşehir KENT KONUT AŞ
(N) : 1 / (SV) Sorgulama Var (İhalede SD Altından Açıklama İsteneceği koşulu geçerliydi)
2025/747289
Kent Konut Kartepe Evleri İnşaatı Toplu Konut İnşaatı ile Altyapı ve Çevre Düzenleme İşleri (144 Adet Daire)

İDARE	KENT KONUT İNŞAAT SA NAYİ VE TİCARET ANONİM ŞİRKETİ
İHALE NO	2025/747289
KİK YAYIN TARİHİ	13.08.2025
İHALE TÜRÜ	Yapım işi
İHALE USULÜ	Açık Yapım 4734/19 Açık İhale
İHALE BEDELİ	**366.888.888,88 TL**
VERİLEN TEKLİF	10
GEÇERLİ TEKLİF	6
YAKLAŞIK MALİYET	421.270.790,45 TL
MÜTEAHHİT FİRMA	HEZEN İNŞAAT+GÜNDOĞURAN İNŞAAT
YAPILACAĞI YER	Kocaeli İli, Kartepe İlçesi, Ş.Sarımeşe Mah. 627 Ada 1 Parsel
SÖZLEŞME TARİHİ	08.08.2025
BAŞLAMA TARİHİ	15.08.2025
BİTİŞ TARİHİ	15.08.2026
SÜRE (Gün)	365
İŞ DENEYİMİ (%)	50
BENZER İŞ	B (III) Grubu
DİPLOMA	İnşaat Mühendisliği, Mimarlık
BİLANÇO	*Bu ihale için bilanço veya eşdeğer belgeler istendi*
İŞ HACMİ	*Bu ihale için iş hacmine yönelik belgeler istendi*

21.05.2025 tarihinde ilana çıkan,16.06.2025 tarihinde ihale edilen ve teklifleri alınan, 08.08.2025 tarihinde sözleşmesi imzalanan, ihaleyi kazanan firma şöyle:

Vians Proje Mühendislik İnş Tic Ltd Şti (Önceki: Hezen İnşaat Tic ve San Ltd Şti) + Gündoğuran İnşaat Harfiyat Sanayi ve Ticaret Limited Şirketi İş Ortaklığı
Karargahtepe Mah. Sanatoryum Cad. Özgü Apt No: 51 İç Kapı No: 3 Keçiören / Ankara + Yeşilova Mahalesi Yazgı Sok. Office 41 No:28 D:4 41050 İzmit/Kocaeli
Tel 0312 447 02 40 - 447 02 80 / 0262 322 17 85
/http://www.gundoguraninsaat.com/
(Daha geniş bilgi için bakınız DİZİN)
İhaleye verilen teklifler için BKZ. 25.06.2025 tarih ve3656 sayılı
Taahhüt Haber Sayfa 75

Grup: BIII
Kaynak: 13.08.2025 tarihli KİK Yapım İhaleleri Bülteni ve Taahhüt Haber İstihbarat

Kocaeli Gebze Bld Etüd Proje Md
(N) : 1 / (SY) Sorgulama Yok (SD Altı Ret. İşin Makul Teklife İhale Edilmesi koşulu geçerliydi)
2025/890234
Eskihisar Sosyal Tesis Bodrum Artı İki Normal Kattan Oluşan Betonarme Bina

İDARE	GEBZE BELEDİYESİ DESTEK HİZMETLERİ MÜDÜRLÜĞÜ
İHALE USULÜ	Açık Yapım 4734/19 Açık İhale
İHALE BEDELİ	**21.712.000,00 TL**
YAKLAŞIK MALİYET	24.909.297,84 TL
MÜTEAHHİT FİRMA	MARMARA RESTORASYON AŞ
BAŞLAMA TARİHİ	04.08.2025
BİTİŞ TARİHİ	31.03.2026
İŞ DENEYİMİ (%)	70
BENZER İŞ	(B) Üst Yapı Bina İşleri III Grup Bina İşleri
DİPLOMA	İnşaat Mühendisliği, Mimarlık

18.06.2025 tarihinde ilana çıkan, 04.07.2025 tarihinde ihale edilen ve teklifleri alınan, 30.07.2025 tarihinde sözleşmesi imzalanan, ihaleyi kazanan firma şöyle:

Marmara Restorasyon Anonim Şirketi
Sultantepe Mahallesi Selmanipak Caddesi No: 69/2 Üsküdar İstanbul
Tel 0850 303 93 35 - 0216 492 40 14 - 0216 310 43 36 - 0216 553 70 84 - 553 70 85 -
http://www.marmararestorasyon.istanbul/
(Daha geniş bilgi için bakınız DİZİN)
İhaleye verilen teklifler için BKZ. 07.07.2025 tarih ve3664 sayılı
Taahhüt Haber Sayfa 62

Grup: BIII
Kaynak: 13.08.2025 tarihli KİK Yapım İhaleleri Bülteni ve Taahhüt Haber İstihbarat

Malatya Büyükşehir MASKİ Dst Hiz Satınalma Şb Md
(N) : 1 / (SY) Sorgulama Yok (SD Altı Ret. İşin Makul Teklife İhale Edilmesi koşulu geçerliydi)
2025/983715
MASKİ Hizmet Binası Çatı Onarım İşi 4000 m2 Çatı Alanı İzolasyonu ve Muhtelif Tadilat İşlemlerinin Yapılması

İDARE	MALATYA SU VE KANALİZASYON İDARESİ GENEL MÜDÜRLÜĞÜ DESTEK HİZMETLERİ DAİRESİ BAŞKANLIĞI SATINALMA ŞUBE MÜDÜRLÜĞÜ
İHALE USULÜ	Açık Yapım 4734/19 Açık İhale
İHALE BEDELİ	**9.725.500,00 TL**
YAKLAŞIK MALİYET	14.897.526,00 TL
MÜTEAHHİT FİRMA	İBRAHİM ŞEREFHANLI
BAŞLAMA TARİHİ	21.08.2025
BİTİŞ TARİHİ	29.11.2025
İŞ DENEYİMİ (%)	100
BENZER İŞ	B/III. Grup: Bina İşleri
DİPLOMA	İnşaat Mühendisliği

03.07.2025 tarihinde ilana çıkan, 18.07.2025 tarihinde ihale edilen ve teklifleri alınan, 11.08.2025 tarihinde sözleşmesi imzalanan, ihaleyi kazanan firma şöyle:

İbrahim Şerefhanlı Mia Mühendislik
İsmetiye Mahallesi Bölük Emin Sokak No:2/404 44100 Battalgazi/Malatya Ekap Adres:Zafer Mahallesi Mehmet Buyruk Caddesi H.Hikmet Bey Apt Kat 4No73:/4 Battalgazi/Malatya
(Daha geniş bilgi için bakınız DİZİN)

Grup: BIII
Kaynak: 13.08.2025 tarihli KİK Yapım İhaleleri Bülteni ve Taahhüt Haber İstihbarat

Bolu Bld Fen İşl Md
(N) : 1,2 / (SY) Sorgulama Yok (SD Altı Ret. İşin Makul Teklife İhale Edilmesi koşulu geçerliydi)
2025/940341
Bolu İli Mudurnu İlçesi Seyrancık Mahallesi Çok Amaçlı Rekreasyon Alanı Toplamda 1296 m2 den Oluşan Bolu İli Mudurnu İlçesi Seyrancık Mahallesi Çok Amaçlı Rekreasyon Alanı Yapım İşi

İDARE	BOLU BELEDİYE BAŞKANLIĞI
İHALE USULÜ	Açık Yapım 4734/19 Açık İhale
İHALE BEDELİ	**8.499.999,00 TL**
YAKLAŞIK MALİYET	11.951.797,54 TL
MÜTEAHHİT FİRMA	ÇAVUŞOĞLU GRUP İNŞAAT LTD
BAŞLAMA TARİHİ	04.08.2025
BİTİŞ TARİHİ	31.12.2025
İŞ DENEYİMİ (%)	50
BENZER İŞ	B Üstyapı Bina İşlerinden: III.Grup Bina İşleri
DİPLOMA	İnşaat Mühendisliği veya Mimar

26.06.2025 tarihinde ilana çıkan, 14.07.2025 tarihinde ihale edilen ve teklifleri alınan, 04.08.2025 tarihinde sözleşmesi imzalanan, ihaleyi kazanan firma şöyle:

Çavuşoğlu Grup İnşaat Taşımacılık Temizlik Medya Madencilik Yakıt Orman Ürünleri İthalat İhracat Sanayi ve Ticaret Limited Şirketi
Yenişehir Mahellesi 241 Sk. No: 5 / 3 12500 Genç/Bingöl
(Daha geniş bilgi için bakınız DİZİN)

BIII - DİĞER

Grup: BIII
Kaynak: 13.08.2025 tarihli KİK Yapım İhaleleri Bülteni ve Taahhüt Haber İstihbarat

Iğdır İl Gıda Tarım Hayvancılık Md
(N) : 1 / (SY) Sorgulama Yok (SD Altı Ret. İşin Makul Teklife İhale Edilmesi koşulu geçerliydi)

2025/484215

Sıvatların İmalatı ile Yerine Nakliye, Montaj İşi ve Hayvan Barınağı (Gölgelik) Yapım İşi 105 Adet Sıvatların İmalatı ile Yerine Nakliye, Montaj İşi ve 28 Adet Hayvan Barınağı (Gölgelik) Yapım İşi

İDARE	TARIM VE ORMAN BAKANLIĞI İL MÜDÜRLÜĞÜ TARIM VE ORMAN BAKANLIĞI BAKAN YARDIMCILIKLARI
İHALE USULÜ	Açık Yapım 4734/19 Açık İhale
İHALE BEDELİ	**5.803.000,00 TL**
YAKLAŞIK MALİYET	7.546.583,33 TL
MÜTEAHHİT FİRMA	İBRAHİM AYDIN
BAŞLAMA TARİHİ	12.05.2025
BİTİŞ TARİHİ	31.10.2025
İŞ DENEYİMİ (%)	60
BENZER İŞ	BIII. Grup: Bina İşleri
DİPLOMA	İnşaat Mühendisliği, Mimarlık

28.03.2025 tarihinde ilana çıkan, 16.04.2025 tarihinde ihale edilen ve teklifleri alınan, 02.05.2025 tarihinde sözleşmesi imzalanan, ihaleyi kazanan firma şöyle:

İbrahim Aydın
Gençlik Cad. Yatağan Sok. No. 2 Kat 6/20 Liman Mah. Samsun Ekap Adres; Söğütlü Mah. Parlar Cad. IMC İşhanı No:11 2 76000 Merkez/Iğdır
Tel 0362 447 33 77
(Daha geniş bilgi için bakınız DİZİN)

PAZARLIK Grup (TÜM BENZER İŞLER KAPSAMINDA) (İhale Sonuçları)

PAZARLIK - MİLLİ EĞİTİM BAKANLIĞI

Grup: PAZARLIK
Kaynak: 13.08.2025 tarihli KİK Yapım İhaleleri Bülteni ve Taahhüt Haber İstihbarat

Adıyaman İl Milli Eğt Md
P: (P) Pazarlık

2025/1059317

Adıyaman Kahta İlçesi 24 Derslikli Çobanlı İlkokul Yapım İşi
Adıyaman Kahta İlçesi 24 Derslikli Çobanlı İlkokul Yapım İşi - Yapım - Pazarlık - Pazarlık (MD 21 B)

İDARE	ADIYAMAN İL MİLLİ EĞİTİM MÜDÜRLÜĞÜ
İHALE NO	2025/1059317
KİK YAYIN TARİHİ	13.08.2025
İHALE TÜRÜ	Yapım işi
İHALE USULÜ	Pazarlık (MD 21 B) Yapım 4734/21 Pazarlık
İHALE BEDELİ	**111.697.000,00 TL**
VERİLEN TEKLİF	11
GEÇERLİ TEKLİF	11
YAKLAŞIK MALİYET	147.496.876,95 TL
MÜTEAHHİT FİRMA	MAKİŞ YAPI SAN ve TİC AŞ
YAPILACAĞI YER	Adıyaman Kahta İlçesi
SÖZLEŞME TARİHİ	11.08.2025
BAŞLAMA TARİHİ	12.08.2025
BİTİŞ TARİHİ	13.07.2026
SÜRE (Gün)	335

11.07.2025 tarihinde ilana çıkan, 17.07.2025 tarihinde ihale edilen ve teklifleri alınan, 11.08.2025 tarihinde sözleşmesi imzalanan, ihaleyi kazanan firma şöyle:

Makiş Yapı Sanayi ve Ticaret Anonim Şirketi
Ikbahar Mahallesi 596 Sokak No:40/1 Çankaya/Ankara
(Daha geniş bilgi için bakınız DİZİN)

Grup: PAZARLIK
Kaynak: 13.08.2025 tarihli KİK Yapım İhaleleri Bülteni ve Taahhüt Haber İstihbarat

Adıyaman İl Milli Eğt Md
P: (P) Pazarlık

2025/1058670

Adıyaman Merkez İlçesi Siteler Mahallesi 24 Derslikli İlkokul Yapım İşi Adıyaman Merkez İlçesi Siteler Mahallesi 24 Derslikli İlkokul Yapım İşi - Yapım - Pazarlık - Pazarlık (MD 21 B)

İDARE	ADIYAMAN İL MİLLİ EĞİTİM MÜDÜRLÜĞÜ
İHALE NO	2025/1058670
KİK YAYIN TARİHİ	13.08.2025
İHALE TÜRÜ	Yapım işi
İHALE USULÜ	Pazarlık (MD 21 B) Yapım 4734/21 Pazarlık
İHALE BEDELİ	**106.950.000,00 TL**
VERİLEN TEKLİF	10
GEÇERLİ TEKLİF	10
YAKLAŞIK MALİYET	136.908.772,87 TL
MÜTEAHHİT FİRMA	DEMİRKAN NAKLİYAT İNŞ YAPI MLZ AŞ
YAPILACAĞI YER	Adıyaman Merkez
SÖZLEŞME TARİHİ	29.07.2025
BAŞLAMA TARİHİ	04.08.2025
BİTİŞ TARİHİ	06.07.2026
SÜRE (Gün)	336

11.07.2025 tarihinde ilana çıkan, 17.07.2025 tarihinde ihale edilen ve teklifleri alınan, 29.07.2025 tarihinde sözleşmesi imzalanan, ihaleyi kazanan firma şöyle:

Demirkan Nakliyat İnşaat Yapı Malzemeleri Sanayi Ve Ticaret Anonim Şirketi
Hocaömer Mahallesi 220 Sk. Zümrüt İş Merkezi No: 4 İçKapı No: 304 Adıyaman
Tel 0532 283 26 27 - 0436 212 18 72
(Daha geniş bilgi için bakınız DİZİN)

Grup: PAZARLIK
Kaynak: 13.08.2025 tarihli KİK Yapım İhaleleri Bülteni ve Taahhüt Haber İstihbarat

Adıyaman İl Milli Eğt Md
P: (P) Pazarlık

2025/1082522

Adıyaman Besni İlçesi 8 Derslikli Şambayat Ortaokulu Yapım İşi
Adıyaman Besni İlçesi 8 Derslikli Şambayat Ortaokulu Yapım İşi - Yapım - Pazarlık - Pazarlık (MD 21 B)

İDARE	ADIYAMAN İL MİLLİ EĞİTİM MÜDÜRLÜĞÜ
İHALE NO	2025/1082522
KİK YAYIN TARİHİ	13.08.2025
İHALE TÜRÜ	Yapım işi
İHALE USULÜ	Pazarlık (MD 21 B) Yapım 4734/21 Pazarlık
İHALE BEDELİ	**54.223.065,00 TL**
VERİLEN TEKLİF	22
GEÇERLİ TEKLİF	19
YAKLAŞIK MALİYET	78.648.787,47 TL
MÜTEAHHİT FİRMA	SCK YOL YAPI İNŞAAT MADEN SAN ve TİC AŞ
YAPILACAĞI YER	Adıayman Besni İlçesi
SÖZLEŞME TARİHİ	11.08.2025
BAŞLAMA TARİHİ	12.08.2025
BİTİŞ TARİHİ	20.07.2026
SÜRE (Gün)	342

16.07.2025 tarihinde ilana çıkan, 21.07.2025 tarihinde ihale edilen ve teklifleri alınan, 11.08.2025 tarihinde sözleşmesi imzalanan, ihaleyi kazanan firma şöyle:

SCK Yol Yapı İnşaat Madencilik Sanayi ve Ticaret Anonim Şirketi
Halilağa Mah İpekyolu Üzeri Opel Plaza No:78 İpekyolu/Van
Tel 0432 214 46 02
https://dogusirketlergrubu.com
(Daha geniş bilgi için bakınız DİZİN)

Grup: PAZARLIK
Kaynak: 13.08.2025 tarihli KİK Yapım İhaleleri Bülteni ve Taahhüt Haber İstihbarat

Adıyaman İl Milli Eğt Md
P: (P) Pazarlık

2025/1060269
Adıyaman Merkez İlçesinde Fuat Sezgin ve Mevlana Ortaokulunun Güçlendirme ve Bakım Onarım İşi Adıyaman Merkez İlçesinde Fuat Sezgin ve Mevlana Ortaokulunun Güçlendirme ve Bakım Onarım İşi - Yapım - Pazarlık - Pazarlık (MD 21 B)

İDARE	ADIYAMAN İL MİLLİ EĞİTİM MÜDÜRLÜĞÜ
İHALE NO	2025/1060269
KİK YAYIN TARİHİ	13.08.2025
İHALE TÜRÜ	Yapım işi
İHALE USULÜ	Pazarlık (MD 21 B) Yapım 4734/21 Pazarlık
İHALE BEDELİ	**43.000.000,00 TL**
VERİLEN TEKLİF	7
GEÇERLİ TEKLİF	7
YAKLAŞIK MALİYET	52.979.945,70 TL
MÜTEAHHİT FİRMA	SERHAT MÜTEAHHİTLİK İNŞAAT LTD
YAPILACAĞI YER	Adıyaman Merkez
SÖZLEŞME TARİHİ	01.08.2025
BAŞLAMA TARİHİ	05.08.2025
BİTİŞ TARİHİ	28.11.2025
SÜRE (Gün)	115

11.07.2025 tarihinde ilana çıkan, 18.07.2025 tarihinde ihale edilen ve teklifleri alınan, 01.08.2025 tarihinde sözleşmesi imzalanan, ihaleyi kazanan firma şöyle:

Serhat Müteahhitlik İnşaat Danışmanlık Mühendislik Nakliye Sanayi ve Ticaret Limited Şirketi
Alitaşı Mah. Gölbaşı Cad. No: 147 / 3 Adıyaman + Yeni Adres ;Yeni Mah. 2669 Sk. Konteyner İşyeri No: 3/1 Merkez / Adıyaman
(Daha geniş bilgi için bakınız DİZİN)

PAZARLIK - GENÇLİK SPOR BAKANLIĞI

Grup: PAZARLIK
Kaynak: 13.08.2025 tarihli KİK Yapım İhaleleri Bülteni ve Taahhüt Haber İstihbarat

Ankara Gençlik Spor İl Md
P: (P) Pazarlık

2025/1107551
Beşevler Öğrenci Yurdu Güçlendirme ve Bakım Onarım Yapım İşi Beşevler Öğrenci Yurdu Güçlendirme ve Bakım Onarım Yapım İşi - Yapım - Pazarlık - Pazarlık (MD 21 B)

İDARE	ANKARA GENÇLİK VE SPOR İL MÜDÜRLÜĞÜ GENÇLİK VE SPOR İL MÜDÜRLÜKLERİ GENÇLİK VE SPOR İL MÜDÜRLÜĞÜ
İHALE USULÜ	Pazarlık (MD 21 B) Yapım 4734/21 Pazarlık
İHALE BEDELİ	**19.600.000,04 TL**
YAKLAŞIK MALİYET	19.897.143,96 TL
MÜTEAHHİT FİRMA	RASİM İNANÇ
BAŞLAMA TARİHİ	08.08.2025
BİTİŞ TARİHİ	16.10.2025

25.07.2025 tarihinde ihale edilen ve teklifleri alınan, 07.08.2025 tarihinde sözleşmesi imzalanan, ihaleyi kazanan firma şöyle:

Rasim İnanç
5551'inci Sokak No: 51/ A Alpaslan Mahallesi Merkez Denizli - Sırakapılar Mahallesi 1526 Sokak No: 4 Kat: 1 Daire: 3 Merkez Denizli
Tel 0 258 263 46 58
https://inancinsaat.com/
(Daha geniş bilgi için bakınız DİZİN)

PAZARLIK - BELEDİYE

Grup: PAZARLIK
Kaynak: 13.08.2025 tarihli KİK Yapım İhaleleri Bülteni ve Taahhüt Haber İstihbarat

Konya Selçuklu Bld Tesisler Md
P: (P) Pazarlık

2025/1092294
Selçuklu Belediyesi Sporcu Yetiştirme Antrenman Sahası Yapım İşi Selçuklu Belediyesi Sporcu Yetiştirme Antrenman Sahası Yapım İşi - Yapım - Pazarlık - Pazarlık (MD 21 B)

İDARE	TESİSLER MÜDÜRLÜĞÜ
İHALE NO	2025/1092294
KİK YAYIN TARİHİ	13.08.2025
İHALE TÜRÜ	Yapım işi
İHALE USULÜ	Pazarlık (MD 21 B) Yapım 4734/21 Pazarlık
İHALE BEDELİ	**39.500.000,00 TL**
VERİLEN TEKLİF	3
GEÇERLİ TEKLİF	3
YAKLAŞIK MALİYET	46.208.038,76 TL
MÜTEAHHİT FİRMA	MUSTAFA TURAN SELÇUK İNŞAAT LTD
YAPILACAĞI YER	Sancak Mahallesi Soytürk Sokak 21372 Ada / 7 Parsel
SÖZLEŞME TARİHİ	06.08.2025
BAŞLAMA TARİHİ	07.08.2025
BİTİŞ TARİHİ	20.10.2025
SÜRE (Gün)	74

25.07.2025 tarihinde ihale edilen ve teklifleri alınan, 06.08.2025 tarihinde sözleşmesi imzalanan, ihaleyi kazanan firma şöyle:

Selçuklu Toplu Konut Gayrimenkul Yatırım Limited Şirketi(Eski unvan:Mustafa Turan Selçuk İnşaat Taahhüt Mühendislik Ticaret Limited Şirketi)
Selahaddini Eyyubi Mah. Ezeli Sk. Selçuklu Belediyesi Hiz.Binası 3 42130 Selçuklu/Konya
Tel 0332 234 22 27 - 0332 320 21 50
(Daha geniş bilgi için bakınız DİZİN)

DIII Grup ELEKTRİK ŞEBEKE TESİS (İhale Sonuçları)

DIII - BELEDİYE

Grup: DIII
Kaynak: 13.08.2025 tarihli KİK Yapım İhaleleri Bülteni ve Taahhüt Haber İstihbarat

Erzurum Büyükşehir Yapı Kontrol Md
(N) : 1 / (SY) Sorgulama Yok (SD Altı Ret. İşin Makul Teklife İhale Edilmesi koşulu geçerliydi)

2025/954419
Erzurum Büyükşehir Belediyesine Ait Kompanzasyon Panoları Bakım Onarım ve Yapımı 12 Adet Pano, 344 Adet Kompanzasyon, Kontaktörü, 112 Adet Şönt Reaktör ve 95 Adet Akım Trafosu

İDARE	ERZURUM BÜYÜKŞEHİR BELEDİYESİ MALİ HİZMETLER DAİRE BAŞKANLIĞI
İHALE USULÜ	Açık Yapım 4734/19 Açık İhale
İHALE BEDELİ	**5.964.371,00 TL**
YAKLAŞIK MALİYET	7.186.128,55 TL
MÜTEAHHİT FİRMA	DEMERAJ MÜHENDİSLİK ELEKTRİK MALZ LTD
BAŞLAMA TARİHİ	06.08.2025
BİTİŞ TARİHİ	08.01.2027
İŞ DENEYİMİ (%)	90
BENZER İŞ	(D). III. Grup: Elektrik Şebeke ve Tesis İşleri
DİPLOMA	Elektrik Mühendisliği, Elektrik ve Elektronik Mühendisliği

30.06.2025 tarihinde ilana çıkan, 18.07.2025 tarihinde ihale edilen ve teklifleri alınan, 05.08.2025 tarihinde sözleşmesi imzalanan, ihaleyi kazanan firma şöyle:

Demeraj Mühendislik Elektrik Malzemeleri Elektronik Sistemleri Bilgisayar Danışmanlık Sanayi Ticaret Limited Şirketi
Kazım Karabekir Paşa Mah. 5.Toptancılar Sk. Artvin Ticaret No: 5A Yakutiye/Erzurum
Tel (0442) 243 19 30
https://www.demerajmuhendislik.com.tr
(Daha geniş bilgi için bakınız DİZİN)

TH NOT: ***Taahhüt Haber bir gün önce yapılan ihalelerde alınan Teklifleri*** *(İhale Sonuçlarını)* ***her gün yayınlarken, öncelikle*** **A, B, C, D ve E** ***olarak ana gruplara ayırır. Bu ayırımı yaptıktan sonra A Grup için A Grubun Alt Gruplarındaki sıralamadan hareket etmekle birlikte ihale yayıncılığında uygulanmakta olan*** klasik ayırıma ***uyarak, idare sınıflandırmasına göre tekrar bir ayırıma tabi tutar*** **(B, C, D ve E Gruplar için de benzer bir ayırım uygulanır)**

Taahhüt Haber bu sınıflandırmada, A Grubun alt gruplarındaki sıralamadan hareket etmekle birlikte her Alt Grup içinde yer alan teklifleri büyükten küçüğe doğru sıralar. Bir başka deyişle **teklifleri** (hale sonuçlarını) ihale duyurularında yer alan renkler ve punto büyüklüklerini esas alarak yayınlar. Eşik değerden büyük ihaleleri (**2025 yılı için 538.046.863,-TL)** PDF sürümünde koyu **bordo başlıkla** ***(Klasik Basılı Bülteninde ayrıca İtalik ve altı çizgili)*** yayınlar ve böylelikle bu ihaleleri bir bakışta diğerlerinden ayırt edebilirsiniz. 13b3 ihaleleri ise iki ayrı ayırıma tabi tutarak, **2025 yılı için 253.439.417 ,-TL ile 538.046.863,-TL arası** olanları PDF sürümünde koyu yeşil olarak ve **Klasik Basılı Bülteninde ayrıca altı çizgili** ve **53.804.686,-TL ile 253.439.417,-TL arası** olanları ise PDF sürümünde yeşil renkte **(Klasik Basılı Bülteninde ayrıca altı çizgili)** ve 13b3 olması kuvvetle muhtemel ihaleler ise lacivert başlıkla yayınlar. **(2025 yılı 33.791.911,-TL ile 253.439.417,-TL arası)** 13b2/13b3 küçük ilan ihaleler ise iki ayrı başlık altında **2025 yılı için 8.447.946,-TL ile 33.791.911,-TL arası açık mavi** ve **3.201.926,-TL ile 8.447.946,-TL. arası** ihaleler ise daha küçük puntolarla ve siyah-beyaz olarak yayınlanır.

Taahhüt Haber Teklifleri (İhale Sonuçlarını) yayınlarken, o ihalenin ilanında yer alan, işin yapılacağı yeri, işin süresini, istenen benzer işi, aranan iş deneyimi yüzdesini, aranan diplomayı, sözleşme cinsini, belge istenmişse istenen belgelerin neler olduğu ve hatta ihalede aranan personel / makine ekipman taahhütnamesini tekliflerin baş kısmına ekler ve böylece okuyucusunun teklifleri (ihale sonucunu) incelerken bir bakışta tüm bilgiye vakıf olmasını ister.

Yine Taahhüt Haber Teklifleri (İhale Sonuçlarını) yayınlarken, ihaleye verilen tekliflerin keşfe (Yaklaşık Maliyete) göre ne kadar bir kırım (indirim) ihtiva ettiğini hesaplayarak teklifin yanına yazar. Böylece, yine okuyucusunun verilen teklifler hakkında hızlı bir şekilde fikir sahibi olmasını sağlamaya çalışır.

Ayrıca Taahhüt Haber Teklifleri (İhale Sonuçlarını) yayınlarken, ihale komisyonunun ilk oturumda geçerli olduğunu açıkladığı teklifleri baz alarak, makul teklifi koyu yeşil renkle işaretler. Makul teklifin adres tel vb. iletişim bilgilerini haberin sonuna eklemekle beraber, ilk belirlemelere göre sorgulanması muhtemel teklif sahiplerini tekliflerin üzerinde koyu renkle işaretler. Öte yandan bu firmalarla ilgili adres, tel, web vb. iletişim bilgileri ile şirket yetkili/yetkililerini ve şirketin Taahhüt Haber'in kayıtlarında yer alan devam eden ve bitirdiği işlerin kümülatif bir toplamı ile ***en büyük*** bitirdiği işin veya devam eden işinin (taahhüdünün) ihale bedelinin yer aldığı bir istihbaratı Taahhüt Haber'in eki "**Müteahhit Firmalar Mali Dizini**"nde bulabilirsiniz..

Son olarak Taahhüt Haber, ihaleye teklif veren firmaların kim olduklarını tek tek tespit etmeye çalışır. Bu şekilde ihaleye katılan tüm firmaların olabildiğince açık adlarına tekliflerde yer verir. Öte yandan bu firmalarla ilgili adres, tel, web vb. iletişim bilgileri ile şirket yetkili/yetkililerini ve şirketin Taahhüt Haber'in kayıtlarında yer alan devam eden ve bitirdiği işlerin kümülatif bir toplamı ile ***en büyük*** bitirdiği işin veya devam eden işinin (taahhüdünün) ihale bedelinin yer aldığı bir istihbaratı Taahhüt Haber'in son kısmında

TH NOT: ***Taahhüt Haber bir gün önce yapılan ihalelerde alınan Teklifleri*** *(İhale Sonuçlarını)* ***her gün yayınlarken, öncelikle*** **A, B, C, D ve E** ***olarak ana gruplara ayırır. Bu ayırımı yaptıktan sonra A Grup için A Grubun Alt Gruplarındaki sıralamadan hareket etmekle birlikte ihale yayıncılığında uygulanmakta olan*** klasik ayırıma ***uyarak, idare sınıflandırmasına göre tekrar bir ayırıma tabi tutar*** **(B, C, D ve E Gruplar için de benzer bir ayırım uygulanır)**

Taahhüt Haber bu sınıflandırmada, A Grubun alt gruplarındaki sıralamadan hareket etmekle birlikte her Alt Grup içinde yer alan teklifleri büyükten küçüğe doğru sıralar. Bir başka deyişle **teklifleri** (hale sonuçlarını) ihale duyurularında yer alan renkler ve punto büyüklüklerini esas alarak yayınlar. Eşik değerden büyük ihaleleri (**2025 yılı için 538.046.863,-TL)** PDF sürümünde koyu **bordo başlıkla** ***(Klasik Basılı Bülteninde ayrıca İtalik ve altı çizgili)*** yayınlar ve böylelikle bu ihaleleri bir bakışta diğerlerinden ayırt edebilirsiniz. 13b3 ihaleleri ise iki ayrı ayırıma tabi tutarak, **2025 yılı için 253.439.417 ,-TL ile 538.046.863,-TL arası** olanları PDF sürümünde koyu yeşil olarak ve **Klasik Basılı Bülteninde ayrıca altı çizgili** ve **53.804.686,-TL ile 253.439.417,-TL arası** olanları ise PDF sürümünde yeşil renkte **(Klasik Basılı Bülteninde ayrıca altı çizgili)** ve 13b3 olması kuvvetle muhtemel ihaleler ise lacivert başlıkla yayınlar. **(2025 yılı 33.791.911,-TL ile 253.439.417,-TL arası)** 13b2/13b3 küçük ilan ihaleler ise iki ayrı başlık altında **2025 yılı için 8.447.946,-TL ile 33.791.911,-TL arası açık mavi** ve **3.201.926,-TL ile 8.447.946,-TL. arası** ihaleler ise daha küçük puntolarla ve siyah-beyaz olarak yayınlanır.

Taahhüt Haber Teklifleri (İhale Sonuçlarını) yayınlarken, o ihalenin ilanında yer alan, işin yapılacağı yeri, işin süresini, istenen benzer işi, aranan iş deneyimi yüzdesini, aranan diplomayı, sözleşme cinsini, belge istenmişse istenen belgelerin neler olduğu ve hatta ihalede aranan personel / makine ekipman taahhütnamesini tekliflerin baş kısmına ekler ve böylece okuyucusunun teklifleri (ihale sonucunu) incelerken bir bakışta tüm bilgiye vakıf olmasını ister.

Yine Taahhüt Haber Teklifleri (İhale Sonuçlarını) yayınlarken, ihaleye verilen tekliflerin keşfe (Yaklaşık Maliyete) göre ne kadar bir kırım (indirim) ihtiva ettiğini hesaplayarak teklifin yanına yazar. Böylece, yine okuyucusunun verilen teklifler hakkında hızlı bir şekilde fikir sahibi olmasını sağlamaya çalışır.

Ayrıca Taahhüt Haber Teklifleri (İhale Sonuçlarını) yayınlarken, ihale komisyonunun ilk oturumda geçerli olduğunu açıkladığı teklifleri baz alarak, makul teklifi koyu yeşil renkle işaretler. Makul teklifin adres tel vb. iletişim bilgilerini haberin sonuna eklemekle beraber, ilk belirlemelere göre sorgulanması muhtemel teklif sahiplerini tekliflerin üzerinde koyu renkle işaretler. Öte yandan bu firmalarla ilgili adres, tel, web vb. iletişim bilgileri ile şirket yetkili/yetkililerini ve şirketin Taahhüt Haber'in kayıtlarında yer alan devam eden ve bitirdiği işlerin kümülatif bir toplamı ile ***en büyük*** bitirdiği işin veya devam eden işinin (taahhüdünün) ihale bedelinin yer aldığı bir istihbaratı Taahhüt Haber'in eki "**Müteahhit Firmalar Mali Dizini**"nde bulabilirsiniz..

Son olarak Taahhüt Haber, ihaleye teklif veren firmaların kim olduklarını tek tek tespit etmeye çalışır. Bu şekilde ihaleye katılan tüm firmaların olabildiğince açık adlarına tekliflerde yer verir. Öte yandan bu firmalarla ilgili adres, tel, web vb. iletişim bilgileri ile şirket yetkili/yetkililerini ve şirketin Taahhüt Haber'in kayıtlarında yer alan devam eden ve bitirdiği işlerin kümülatif bir toplamı ile ***en büyük*** bitirdiği işin veya devam eden işinin (taahhüdünün) ihale bedelinin yer aldığı bir istihbaratı Taahhüt Haber'in son kısmında yer alan "**Müteahhit Firmalar Mali Dizini**"nde bulabilirsiniz..

AIIIGrup BORU ve İLETİM HATLARI *(Teklifler)*

AIII - DSİ

Grup: AIII - *(N) : 1 / (SY) Sorgulama Yok (SD Altı Ret. İş Makul Teklif Sahibine İhale Edilecek)*

DSİ 5 Bölge Md Ankara

13.08.2025 tarihinde Çorum Yenihayat ve Hatap Barajları Su Alma Yapıları yapım işi 4734 sayılı Kamu İhale Kanununun 19 uncu maddesine göre açık ihale usulü ile ihale edilerek teklifler alındı. (Bu ihalede teklifler sadece elektronik ortamda EKAP üzerinden alındı)

DSİ 5. BÖLGE MÜDÜRLÜĞÜ

2025/962487

İhale Tarihi 13 Ağustos 2025 Çarşamba
İhale Saati 10:00
İhale No ***2025/962487***
İhale Şekli Açık İhale Usulü
Yasal Dayanak Yapım 4734/19 Açık İhale
Yapılacağı Yer Çorum
İşin Süresi (Gün) 270
Benzer İş *AIII, AIX ve AX*
İş Deneyimi (%) 50
Aranan Diploma İnşaat Mühendisliği, Makine Mühendisliği
Sözleşme Cinsi Teklif Birim Fiyat Teklif verilecek ve ihale sonucu üzerine ihale edilen müteahhit ile BİRİM FİYAT SÖZLEŞME imzalanacak

ARANAN YAPI ARAÇLARI TAAHHÜTNAMESİ
İlanda ve Sözleşme Tasarısında Makine, Ekipman Belirtilmemiştir-
--

İhaleden Kaç Gün Önce İlan Edildi *35*

Yaklaşık Maliyet 41.051.286,63 TL
Aşırı Düşük Teklif Sınırı 30.000.567,54 TL
Makul Teklif 30.743.389,00 TL

İhalede Uygulanan Sınır Değer Katsayısı (N) : 1 - Sınır Değerin Altında Teklif Sunan İsteklilerin Teklifleri Açıklama İstenilmeksizin Reddedilecektir.

Teklif Sayısı 23
Sorgulanacak Teklif Yok
Kaç Elenen Teklif 22

TEKLİFLER

HİLAL SALTIK HİNODE	-42,54%	23.589.520,40 TL
AEN İNŞAAT MADENCİLİK NAK TAAH SAN LTD	-37,12%	25.814.634,78 TL
LALOĞLU NAKLİYAT İNŞ MAK TİC ve SAN LTD	-33,65%	27.238.318,30 TL
AHMET AKYOL	-32,29%	27.797.027,20 TL
ÖZSU YOL YAPI İNŞ MİM MAK LTD	-30,99%	28.330.609,40 TL
PARS PROJE YAPI SAN TİC AŞ	-29,51%	28.935.862,80 TL
MEHMET KODAZ	-25,11%	30.743.389,00 TL
ALİ FUAT EKER+ÖZSEV İNŞAAT	-22,56%	31.788.691,80 TL
HALİL FIRAT SARANER TAAHHÜT	-21,89%	32.063.698,40 TL
POWER TECH ENERJİ İNŞAAT LTD	-19,57%	33.019.019,19 TL
SAFİR GRUP ALTYAPI	-19,41%	33.083.862,80 TL
YILMAZ AYNAS	-19,32%	33.121.622,60 TL
GENÇ MURAT İNŞAAT TEMİZLİK GIDA LTD	-19,13%	33.197.520,40 TL
AHMET TOKALAK	-19,11%	33.207.764,16 TL
EMRULLAH ÖZÇELİK+BEKNA İNŞAAT	-18,01%	33.660.000,00 TL
SEMA KARTAL	-10,74%	36.641.534,00 TL
NECMETTİN AKIN ÖZOĞUZ AKIN ÖZOĞUZ	-10,13%	36.892.982,00 TL
KARİN DEMİR ÇELİK MAK HIRD İNŞ LTD	-5,15%	38.938.773,80 TL
ALTINYOL MÜHENDİSLİK+ZEHRA TEKSTİL	-3,14%	39.762.534,00 TL
İNCEKAYA İNŞAAT SANAYİ ve TİCARET LTD	-2,23%	40.136.805,20 TL
İLSU İNŞAAT GIDA SAĞLIK ELEKT TUR LTD	5,52%	43.318.801,00 TL
SOLAR MÜHENDİSLİK İNŞ MAK İMALAT LTD	39,82%	57.399.672,10 TL
ÇİLTUĞ ISI SANAYİ	53,18%	62.883.446,76 TL

Bu ihalede KİY 38'inci madde kapsamında sınır değerin altında kalan tekliflerin reddedileceği koşulu yer aldığı için, İhale Komisyonunun ilk oturum değerlendirmesine göre , işin üzerine ihale edilmesi kuvvetle muhtemel, makul (uygun) teklif sahibinin adres tel vb. iletişim bilgileri şöyle:

Mehmet Kodaz
Yüzüncü Yıl Mahallesi Nenehatun Caddesi No: 11/11 Çankaya Ankara
(Daha geniş bilgi için bakınız DİZİN)

AVGrup KARAYOLU İŞLERİ (Alt+Üstyapı) *(Teklifler)*

AV - BELEDİYE

Grup: AV - *(N) : 1,2 / (SY) Sorgulama Yok (SD Altı Ret. İş Makul Teklif Sahibine İhale Edilecek)*

Hakkari Yüksekova Bld Fen İşl Md

13.08.2025 tarihinde Muhtelif Mahallelerde BSK Asfalt Yapım İşi yapım işi 4734 sayılı Kamu İhale Kanununun 19 uncu maddesine göre açık ihale usulü ile ihale edilerek teklifler alındı. (Bu ihalede teklifler sadece elektronik ortamda EKAP üzerinden alındı)

YÜKSEKOVA BELEDİYESİ FEN İŞLERİ MÜDÜRLÜĞÜ

2025/1040069

İhale Tarihi 13 Ağustos 2025 Çarşamba
İhale Saati 12:00
İhale No ***2025/1040069***
İhale Şekli Açık İhale Usulü
Yasal Dayanak Yapım 4734/19 Açık İhale
Yapılacağı Yer Yüksekova Yeni Mah, Yeşildere Mah, Mezarlık Mah, Esenyurt Mah, Cumhuriyet Mah, Dize Mah, Güngör Mah, Eski Kışla Mah.
İşin Süresi (Gün) 90
Benzer İş *(A) (V) . Grup Karayolları İşleri (Alt Yapı+ Üst Yapı)*
İş Deneyimi (%) 75
Aranan Diploma İnşaat Mühendisliği
Sözleşme Cinsi Teklif Birim Fiyat Teklif verilecek ve ihale sonucu üzerine ihale edilen müteahhit ile BİRİM FİYAT SÖZLEŞME imzalanacak

ARANAN YAPI ARAÇLARI TAAHHÜTNAMESİ
İlanda Makine, Ekipman Belirtilmemiştir-
--

İhaleden Kaç Gün Önce İlan Edildi *34*

Yaklaşık Maliyet 44.325.232,93 TL
Aşırı Düşük Teklif Sınırı 24.598.774,33 TL
Makul Teklif 27.757.530,00 TL

İhalede Uygulanan Sınır Değer Katsayısı (N) : 1,2 - Sınır Değerin Altında Teklif Sunan İsteklilerin Teklifleri Açıklama İstenilmeksizin Reddedilecektir.

Teklif Sayısı 8
Sorgulanacak Teklif Yok
Kaç Elenen Teklif 7

TEKLİFLER

YNS BETON MADENCİLİK İNŞ TAAH TUR LTD	-37,38%	27.757.530,00 TL
AYK NAKLİYE+ERGİN ŞAHİN	-35,92%	28.404.350,00 TL
FA HA İNŞAAT MAD SAN LTD	-35,07%	28.782.390,00 TL
ÖZİNANÇ YAPI İNŞAAT TAAHHÜT LTD	-31,52%	30.353.020,00 TL
EYMEN İNŞAAT GIDA NAKLİYAT LTD	-31,21%	30.489.861,00 TL
KADİR PEKER	-30,45%	30.825.986,00 TL
PRB YAPI İNŞAAT MADENCİLİK AŞ	-29,27%	31.351.990,00 TL
MİRSAN İNŞAAT GIDA NAKLİYE SAN LTD	-27,98%	31.923.408,00 TL
AĞAOĞLU DANIŞMANLIK (İlk Ot. Değ. Dışı)		

Bu ihalede KİY 38'inci madde kapsamında sınır değerin altında kalan tekliflerin reddedileceği koşulu yer aldığı için, İhale Komisyonunun ilk oturum değerlendirmesine göre , işin üzerine ihale edilmesi kuvvetle muhtemel, makul (uygun) teklif sahibinin adres tel vb. iletişim bilgileri şöyle:

YNS Beton Madencilik İnşaat Taahhüt Turizm Sanayi ve Ticaret Limited Şirketi
Akalın Köyü Erdal Kesici Apt No:168 Yüksekova/Hakkari
0532 550 78 52
(Daha geniş bilgi için bakınız DİZİN)

AVIGrup DEMİRYOLU İŞLERİ (Alt+Üstyapı) *(Teklifler)*

AVI - TCDD

Grup: AVI - *(N) : 1 / (SY) Sorgulama Yok (SD Altı Ret. İş Makul Teklif Sahibine İhale Edilecek)*

TCDD 4 Bölge Md Sivas

13.08.2025 tarihinde Yeniçubuk-Kalın ve Hanlı-Bostankaya İstasyonları Arası Muhtelif Kilometrelerdeki Köprülerde Tersip Bendi, Radye Temel, Otokorkuluk ve Uyarı Levhası Yapılması İşi yapım işi 4734 sayılı Kamu İhale Kanununun 19 uncu maddesine göre açık ihale usulü ile ihale edilerek teklifler alındı. (Bu ihalede teklifler sadece elektronik ortamda EKAP üzerinden alındı) **(Ekonomik açıdan en avantajlı teklif fiyatla birlikte fiyat dışındaki unsurlar da dikkate alınarak belirlenecek)**

TCDD 4. BÖLGE MÜDÜRLÜĞÜ

2025/1013345

İhale Tarihi	13 Ağustos 2025 Çarşamba
İhale Saati	15:00
İhale No	***2025/1013345***
İhale Şekli	Açık İhale Usulü
Yasal Dayanak	Yapım 4734/19 Açık İhale
Yapılacağı Yer	Yeniçubuk-Kalın ve Hanlı-Bostankaya İstasyonları Arası /Sivas
İşin Süresi (Gün)	370
Benzer İş	*AVI Grubu*
İş Deneyimi (%)	70
Aranan Diploma	İnşaat Mühendisliği
Sözleşme Cinsi	Teklif Birim Fiyat Teklif verilecek ve ihale sonucu üzerine ihale edilen müteahhit ile BİRİM FİYAT SÖZLEŞME imzalanacak

ARANAN YAPI ARAÇLARI TAAHHÜTNAMESİ
İlanda ve Sözleşme Tasarısında Makine, Ekipman Belirtilmemiştir-
--

İhaleden Kaç Gün Önce İlan Edildi	*29*
Yaklaşık Maliyet	47.382.490,86 TL
Aşırı Düşük Teklif Sınırı	32.021.061,09 TL
Makul Teklif	32.332.794,00 TL

İhalede Uygulanan Sınır Değer Katsayısı (N) : 1 - Sınır Değerin Altında Teklif Sunan İsteklilerin Teklifleri Açıklama İstenilmeksizin Reddedilecektir.

Teklif Sayısı	32
Sorgulanacak Teklif	**Yok**
Kaç Elenen Teklif	*??? (EAEAT'in tayininde fiyat ile birlikte fiyat dışındaki unsurlar da dikkate alınacak)*

TEKLİFLER

RIDVAN KARAÇAVUŞOĞLU MÜHENDİSLİK	-35,35%	30.631.700,00 TL
ERGÜN DANIŞMAN+FARUK KELEŞ	-35,03%	30.784.100,00 TL
MUHAMMET BİROĞLU İNŞAAT VE MÜHENDİSLİK	-34,48%	31.043.990,00 TL
ZEMRE İNŞAAT SAN ve TİC LTD	-34,00%	31.270.540,00 TL
DENİZ KIRMIZIELMAOĞLU	-33,40%	31.555.924,00 TL
RIDVAN KUŞAN	-33,23%	31.637.448,00 TL
HASAN YILDIRIM+İRFAN ORAN	-32,93%	31.777.267,00 TL
ANY GROUP	-32,88%	31.803.966,00 TL
AHMET ALAN+TOPRAKLAR NAKLİYE	-32,75%	31.866.596,00 TL
İLHAN ÖZMEN+ALTUNGÖK MADENCİLİK	-32,58%	31.944.930,00 TL
BURAK KIZILOĞLU KIZILOĞLU MÜHENDİSLİK	-32,46%	31.999.834,00 TL
OZAN ÖZKAN PINAR OZAN MÜHENDİSLİK	**-31,76%**	**32.332.794,00 TL**
MOSTAR ALTYAPI TURİZM AŞ	-31,76%	32.335.730,00 TL
BSS YAPI+LEVENT ŞAHİN	-30,58%	32.893.540,00 TL
PRB YAPI İNŞAAT MADENCİLİK AŞ	-30,32%	33.014.220,00 TL
SEYFETTİN BEYAZAĞAÇ	-30,07%	33.136.490,00 TL
SEDAT GÜL+ASYAM YAPI	-29,65%	33.333.333,00 TL
İBRAHİM BEYAZELMA+FAHRETTİN BEYAZELMA	-29,05%	33.618.830,00 TL
İBRAHİM BAL+MURAT KIZIL	-29,01%	33.637.030,00 TL
ÖMER BAZANCİR+YAPISA İNŞAAT	-28,95%	33.666.666,00 TL
GDH EMLAK TURİZM TİCARET LTD	-28,48%	33.887.835,00 TL
YUSUF YILMAZ	-27,21%	34.491.100,00 TL
OĞUZ DUMAN+EKSAN GROUP	-26,96%	34.610.164,00 TL
MURAT EKİNCİ (MİR MÜHENDİSLİK)	-26,14%	34.997.950,00 TL
SÜLEYMAN AYNİ+GÖKHAN UYSAL	-25,17%	35.453.999,00 TL
HÜSEYİN SEZGİN BEDİRHANOĞLU İNŞAAT	-23,44%	36.276.118,00 TL
ALTINIŞIK İNŞAAT TİCARET ve SANAYİ LTD	-22,62%	36.666.666,00 TL
İZZET DAVRAN	-20,49%	37.676.172,00 TL
RIDVAN KOÇ EKSPERT YAPI ve TİCARET	-20,25%	37.786.365,00 TL
YUSUF EMRE DARILMAZ	-18,99%	38.383.838,00 TL
YAHYA BOZKURT BOZCANLAR İNŞAAT TAAHHÜT	-17,93%	38.888.800,00 TL
MUSTAFA ATILGAN	-12,56%	41.429.658,00 TL
AĞAOĞLU DANIŞMANLIK (İlk Ot. Değ. Dışı)		

Bu ihalede KİY 38'inci madde kapsamında sınır değerin altında kalan tekliflerin reddedileceği koşulu yer aldığı için, İhale Komisyonunun ilk oturum değerlendirmesine göre , işin üzerine ihale edilmesi kuvvetle muhtemel, makul (uygun) teklif sahibinin adres tel vb. iletişim bilgileri şöyle:

Ozan Özkan Pınar Ozan Mühendislik
Valimithatbey Mahallesi Hastane 2 Caddesi Nedim Odabaşı İş Mrk No:B B/51 Van - EKAP Adres: İstasyon Mah. Galippaşa Sk. 5 / 2 65200 Tuşba/Van
0432 223 46 58
(Daha geniş bilgi için bakınız DİZİN)

AXVIIIGrup SAHA İŞLERİ *(Teklifler)*

AXVIII - ORMAN SU BAKANLIĞI

Grup: AXVIII - *(N) : 1,2 / (SY) Sorgulama Yok (SD Altı Ret. İş Makul Teklif Sahibine İhale Edilecek)*

Orman Su İşleri IX Bölge Md Ankara

13.08.2025 tarihinde Bolu Gölcük Tabiat Parkı Otopark 1-2-3 Yapımı yapım işi 4734 sayılı Kamu İhale Kanununun 19 uncu maddesine göre açık ihale usulü ile ihale edilerek teklifler alındı. (Bu ihalede teklifler sadece elektronik ortamda EKAP üzerinden alındı)

TARIM VE ORMAN BAKANLIĞI 9. BÖLGE MÜDÜRLÜĞÜ (ANKARA)

2025/1088825

İhale Tarihi	13 Ağustos 2025 Çarşamba
İhale Saati	11:00
İhale No	***2025/1088825***
İhale Şekli	Açık İhale Usulü
Yasal Dayanak	Yapım 4734/19 Açık İhale
Yapılacağı Yer	Bolu İli Gölcük Tabiat Parkı
İşin Süresi (Gün)	80
Benzer İş	*(A) Alt Yapı İşleri XVIII Grup Saha İşleri*
İş Deneyimi (%)	50
Aranan Diploma	İnşaat Mühendisliği Mimarlık Peyzaj Mimarlığı
Sözleşme Cinsi	Anahtar Teslimi Götürü Bedel Teklif verilecek ve ihale sonucu üzerine ihale edilen müteahhit ile ANAHTAR TESLİMİ GÖTÜRÜ BEDEL sözleşme imzalanacak

ARANAN YAPI ARAÇLARI TAAHHÜTNAMESİ
İlanda Makine, Ekipman Belirtilmemiştir-
--

İhaleden Kaç Gün Önce İlan Edildi	*15*
Yaklaşık Maliyet	11.946.362,00 TL
Aşırı Düşük Teklif Sınırı	8.014.373,92 TL
Makul Teklif	12.000.000,00 TL

İhalede Uygulanan Sınır Değer Katsayısı (N) : 1,20 - Sınır Değerin Altında Teklif Sunan İsteklilerin Teklifleri Açıklama İstenilmeksizin Reddedilecektir.

Teklif Sayısı	9
Sorgulanacak Teklif	**Yok**
Kaç Elenen Teklif	8

TEKLİFLER

RAZ MİMARLIK MÜHENDİSLİK İNŞ LTD	**0,45%**	**12.000.000,00 TL**
BAKAN MÜTEAHHİTLİK TAŞIMACILIK LTD	3,23%	12.332.000,00 TL
SADETTİN GÜÇ GÜÇ HAFRİYAT	3,24%	12.333.014,00 TL
TESLA GRUP	16,65%	13.935.860,00 TL
ALİ CANALP AC YAPI İNŞAAT	20,66%	14.414.000,00 TL
KILIÇHAN MÜHENDİSLİK İNŞAAT SAN AŞ	37,87%	16.470.000,00 TL
YILMAZAY İNŞAAT TAAHHÜT ve TUR SAN LTD	38,12%	16.500.000,00 TL
KENAN ÜNEŞ	53,46%	18.333.000,00 TL
NECMETTİN YOKUŞ	95,32%	23.333.333,00 TL

Bu ihalede KİY 38'inci madde kapsamında sınır değerin altında kalan tekliflerin reddedileceği koşulu yer aldığı için, İhale Komisyonunun ilk oturum değerlendirmesine göre , işin üzerine ihale edilmesi kuvvetle muhtemel, makul (uygun) teklif sahibinin adres tel vb. iletişim bilgileri şöyle:

Raz Mimarlık Mühendislik İnşaat Otomotiv Emlak Gıda Hayvancılık İthalat İhracat Sanayi ve Ticaret Limited Şirketi
Güneşevler Mahallesi Malazgirt Caddesi No: 85/8 Altındağ - Ankara
0312 230 66 76 - 0312 537 47 69
(Daha geniş bilgi için bakınız DİZİN)

YİBİGT_2.7Grup HİÇ BİR BENZER İŞ KAPSAMINA GİRMEYEN İŞLER *(Teklifler)*

YİBİGT_2.7 - BELEDİYE

Grup: YİBİGT_2.7 - *(N) : 1 / (SY) Sorgulama Yok (SD Altı Ret. İş Makul Teklif Sahibine İhale Edilecek)*

İzmir Büyükşehir İZSU Gn Md

13.08.2025 tarihinde İzmir İli İşletmeler 1. Bölge Menemen, Foça, Aliağa, Bergama, Dikili ve Kınık İlçelerindeki Muhtelif Mahallelerde 15 Adet Su Sondaj Kuyusu İnşaatı yapım işi 4734 sayılı Kamu İhale Kanununun 19 uncu maddesine göre açık ihale usulü ile ihale edilerek teklifler alındı. (Bu ihalede teklifler sadece elektronik ortamda EKAP üzerinden alındı)
İZMİR SU VE KANALİZASYON İDARESİ GENEL MÜDÜRLÜĞÜ

2025/1041615

İhale Tarihi	13 Ağustos 2025 Çarşamba
İhale Saati	11:00
İhale No	***2025/1041615***
İhale Şekli	Açık İhale Usulü
Yasal Dayanak	Yapım 4734/19 Açık İhale
Yapılacağı Yer	İzmir İli, Menemen, Foça, Aliağa, Bergama, Dikili ve Kınık İlçeleri
İşin Süresi (Gün)	250
Benzer İş	*YİBİGT 2.7 a) Su Sondaj Kuyuları veya b) Temel ve Enjeksiyon Sondajları veya c) Petrol Sondajları veya d) Jeotermal Sondajları*
İş Deneyimi (%)	75
Aranan Diploma	Hidrojeoloji Mühendisliği Jeofizik Mühendisliği Jeoloji Mühendisliği
Sözleşme Cinsi	Teklif Birim Fiyat Teklif verilecek ve ihale sonucu üzerine ihale edilen müteahhit ile BİRİM FİYAT SÖZLEŞME imzalanacak

ARANAN YAPI ARAÇLARI TAAHHÜTNAMESİ
1 adet Kompresör (En az 375/750 cfm 300 PSI güçlü)-
--

İhaleden Kaç Gün Önce İlan Edildi *23*	
Yaklaşık Maliyet	35.711.721,00 TL
Aşırı Düşük Teklif Sınırı	27.566.834,77 TL
Makul Teklif	28.262.800,00 TL

İhalede Uygulanan Sınır Değer Katsayısı (N) : 1,00 - Sınır Değerin Altında Teklif Sunan İsteklilerin Teklifleri Açıklama İstenilmeksizin Reddedilecektir.

Teklif Sayısı	6
Sorgulanacak Teklif	**Yok**
Kaç Elenen Teklif	5

TEKLİFLER

RAMAZAN ÇETİNTAŞ (ŞANLIURFA)	-20,86%	28.262.800,00 TL
NACİ SÖNMEZ SÖNMEZ MÜHENDİSLİK	-14,26%	30.618.600,00 TL
FİDANLAR İNŞAAT NAKLİYAT ve TİC LTD	-10,50%	31.963.500,00 TL
KASIM ÖZGÜR DEKA MAKİNA YEDEK PARÇA	-9,17%	32.437.250,00 TL
OLKA TEMİZLİK TARIM MÜHENDİSLİK LTD	-8,11%	32.816.490,00 TL
FENSU SONDAJ PETROL ÜRÜNLERİ LTD	0,36%	35.839.100,00 TL
AĞAOĞLU DANIŞMANLIK (İlk Ot. Değ. Dışı)		

Bu ihalede KİY 38'inci madde kapsamında sınır değerin altında kalan tekliflerin reddedileceği koşulu yer aldığı için, İhale Komisyonunun ilk oturum değerlendirmesine göre , işin üzerine ihale edilmesi kuvvetle muhtemel, makul (uygun) teklif sahibinin adres tel vb. iletişim bilgileri şöyle:

Ramazan Çetintaş (Şanlıurfa)
İpekyol Mahallesi 2352 Sokak No: 10/4 Valilik 63100 Şanlıurfa
(Daha geniş bilgi için bakınız DİZİN)

BIIGrup ÜSTYAPI (Bina) İşleri (Teklifler)

BII - TOKİ

Grup: BII - *(N) : 1 / (SV) Sorgulama Var (SD Altından Açıklama İstenecek)*

TOKİ Toplu Konut İdare Bşk

13.08.2025 tarihinde İstanbul İli Arnavutköy İlçesi Sazlıbosna Mevki 13. Bölge 1. Etap 928 Adet Konut, 6 Adet Dükkan, 1 Adet 6 Hekimli Aile Sağlık Merkezi ve 1 Adet 24 Derslikli İlkokul İnşaatları ile Altyapı ve Çevre Düzenlemesi İşi yapım işi 4734 sayılı Kamu İhale Kanununun 19 uncu maddesine göre açık ihale usulü ile ihale edilerek teklifler alındı. (Bu ihalede teklifler sadece elektronik ortamda EKAP üzerinden alındı)(İhale yerli ve yabancı tüm isteklilere açık olup yerli istekliler lehine % 15 oranında fiyat avantajı uygulanacağı koşulu duyuruda yer almıştı)

TOPLU KONUT İDARESİ BAŞKANLIĞI

2025/1017971

İhale Tarihi	13 Ağustos 2025 Çarşamba
İhale Saati	11:00
İhale No	***2025/1017971***
İhale Şekli	Açık İhale Usulü
Yasal Dayanak	Yapım 4734/19 Açık İhale
Yapılacağı Yer	İstanbul
İşin Süresi (Gün)	650
Benzer İş	*B/II Grubu İşler*
İş Deneyimi (%)	60
Aranan Diploma	İnşaat Mühendisliği, Mimarlık
Sözleşme Cinsi	Anahtar Teslimi Götürü Bedel Teklif verilecek ve ihale sonucu üzerine ihale edilen müteahhit ile ANAHTAR TESLİMİ GÖTÜRÜ BEDEL sözleşme imzalanacak

BİLANÇO *Bu ihale için bilanço veya eşdeğer belgeler istendi*
İŞ HACMİ *Bu ihale için iş hacmine yönelik belgeler istendi*

ARANAN YAPI ARAÇLARI TAAHHÜTNAMESİ
İlanda ve Sözleşme Tasarısında Makine, Ekipman Belirtilmemiştir-
--

İhaleden Kaç Gün Önce İlan Edildi *34*

Yaklaşık Maliyet	2.599.294.549,60 TL
Aşırı Düşük Teklif Sınırı	1.903.219.030,62 TL
Makul Teklif	1.957.773.000,00 TL

İhalede Uygulanan Sınır Değer Katsayısı (N) : 1,00 - Teklifi Sınır Değerin Altında Kalan İsteklilerden Kanunun 38 inci Maddesine Göre açıklama istenecek.

Teklif Sayısı	7
Sorgulanacak Teklif	**Yok**
Kaç Elenen Teklif	6

TEKLİFLER

AŞAN MÜHENDİSLİK MEKANİK YAPI İNŞ LTD	*-24,68%*	**1.957.773.000,00 TL**
BULUT YEŞİL İNŞAAT+BULUT YEŞİL YAPI	*-24,67%*	*1.958.000.000,00 TL*
ENDAM YAPI+NAVYAP GAYRİMENKUL	*-22,48%*	*2.014.882.882,00 TL*
EGEMEN İNŞAAT+OKYANUS ENERJİ	*-19,82%*	*2.084.000.000,00 TL*
BAŞ YAPI İNŞAAT TAAHHÜT ve TUR LTD	*-19,59%*	*2.090.000.000,00 TL*
STAR LİFE İNŞAAT RESTORASYON LTD	*-19,21%*	*2.100.000.000,00 TL*
YILKANUR İNŞAAT SANAYİ ve TİCARET LTD	*-17,48%*	*2.145.000.000,00 TL*
AĞAOĞLU DANIŞMANLIK (İlk Ot. Değ. Dışı)		

Bu ihalede KİY 38'inci madde kapsamında sınır değerin altında kalan teklif sahiplerinden, açıklama isteneceği koşulu yer aldığı için, İhale Komisyonunun ilk oturu değerlendirmesi sonucu, geçerli olduğunu açıkladığı tekliflere göre (ADTS) Aşırı Düşük Teklif sorgulamasına tabi olmayan dolayısıyla (EAEAT) Ekonomik Açıdan En Avantajlı Teklif olarak belirlenmesi ve işin üzerine ihale edilmesi ziyadesiyle muhtemel, makul (uygun) teklif sahibinin adres tel vb. iletişim bilgileri şöyle:

Aşan Mühendislik Mekanik Yapı İnşaat Taahhüt Nakliyat Sanayi ve Ticaret Limited Şirketi

Dicle Mah 406 Sk Ab1-1 Blok No:7/C Merkez/Şırnak - ,Ankara Şube: Vitrin Beytepe İş Merkezi Kanuni Sultan Süleyman Bulvarı 5345 Sokak No: 2 / 77 Beytepe Çankaya Ankara
0486 216 34 24 - 0312 442 73 00
https://asanmuhendislik.com.tr/
(Daha geniş bilgi için bakınız DİZİN)

Grup: BII - *(N) : 1 / (SV) Sorgulama Var (SD Altından Açıklama İstenecek)*

TOKİ Toplu Konut İdare Bşk

13.08.2025 tarihinde Antalya İli Konyaaltı İlçesi Çakırlar Mahallesi 1. Etap 572 Adet Konut ve 1 Adet 24 Derslikli Ortaokul İnşaatları ile Altyapı ve Çevre Düzenlemesi İşi yapım işi 4734 sayılı Kamu İhale Kanununun 19 uncu maddesine göre açık ihale usulü ile ihale edilerek teklifler alındı. (Bu ihalede teklifler sadece elektronik ortamda EKAP üzerinden alındı)(İhale yerli ve yabancı tüm isteklilere açık olup yerli istekliler lehine % 15 oranında fiyat avantajı uygulanacağı koşulu duyuruda yer almıştı)

TOPLU KONUT İDARESİ BAŞKANLIĞI

2025/886321

İhale Tarihi	13 Ağustos 2025 Çarşamba
İhale Saati	15:00
İhale No	***2025/886321***
İhale Şekli	Açık İhale Usulü
Yasal Dayanak	Yapım 4734/19 Açık İhale
Yapılacağı Yer	Antalya
İşin Süresi (Gün)	550
Benzer İş	*B/II Grubu*
İş Deneyimi (%)	70
Aranan Diploma	İnşaat Mühendisliği, Mimarlık
Sözleşme Cinsi	Anahtar Teslimi Götürü Bedel Teklif verilecek ve ihale sonucu üzerine ihale edilen müteahhit ile ANAHTAR TESLİMİ GÖTÜRÜ BEDEL sözleşme imzalanacak

BİLANÇO *Bu ihale için bilanço veya eşdeğer belgeler istendi*
İŞ HACMİ *Bu ihale için iş hacmine yönelik belgeler istendi*

ARANAN YAPI ARAÇLARI TAAHHÜTNAMESİ
İlanda ve Sözleşme Tasarısında Makine, Ekipman Belirtilmemiştir-
--

İhaleden Kaç Gün Önce İlan Edildi *35*

Yaklaşık Maliyet	2.190.036.416,15 TL
Aşırı Düşük Teklif Sınırı	1.570.258.506,01 TL
Makul Teklif	1.577.700.000,00 TL

İhalede Uygulanan Sınır Değer Katsayısı (N) : 1,00 - Teklifi Sınır Değerin Altında Kalan İsteklilerden Kanunun 38 inci Maddesine Göre açıklama istenecek.

Teklif Sayısı	17
Sorgulanacak Teklif	1
Kaç Elenen Teklif	15

TEKLİFLER

BULUT YEŞİL İNŞAAT AŞ	*-29,13%*	**1.552.000.000,00 TL**
DİCLE PROJE İNŞAAT AŞ	*-27,96%*	**1.577.700.000,00 TL**
CENTROPOL İNŞAAT AŞ	*-27,63%*	*1.585.000.000,00 TL*
TUNA MÜHENDİSLİK MÜŞAVİRLİK İTH İHR LTD	*-25,80%*	*1.625.000.000,00 TL*
ADFA TAAHHÜT+ES GROUP+KAŞ ENERJİ	*-25,41%*	*1.633.461.000,00 TL*
ATLANTİK GRUP+METRON YAPI	*-25,25%*	*1.637.000.000,00 TL*
SRL İNŞAAT TAAHHÜT TUR LTD	*-24,68%*	*1.649.616.161,00 TL*
METRO MÜHENDİSLİK GIDA MADDELERİ LTD	*-23,93%*	*1.666.000.000,00 TL*
DİYMAR İNŞAAT SANAYİ ve TİCARET LTD	*-22,83%*	*1.690.000.000,00 TL*
HBN ELİT+ÖZBEK ULUSLARARASI	*-22,57%*	*1.695.750.000,00 TL*
ALFEN TAAHHÜT+İKRA GRUP	*-22,51%*	*1.697.000.000,00 TL*
AKAY İNŞAAT AŞ	*-21,19%*	*1.726.000.000,00 TL*
ÖZPOLAT MÜHENDİSLİK MİM İNŞ LTD	*-18,82%*	*1.777.777.777,77 TL*
OGD MİMARLIK MÜH İNŞ TAAHHÜT AŞ	*-16,99%*	*1.818.000.000,00 TL*
ÇETİN İNŞAAT TEKSTİL TURİZM SAN TİC LTD	*-16,76%*	*1.823.000.000,00 TL*
ALİ ACAR İNŞAAT SANAYİ ve TİCARET LTD	*-16,53%*	*1.828.000.000,00 TL*
ZİNAR HARİTA+STAR PLUS	*-11,05%*	*1.947.990.000,00 TL*
ALPARSLAN TERZİOĞLU (İlk Ot. Değ. Dışı)		
AŞAN MÜHENDİSLİK MEKANİK (İlk Ot. Değ. Dışı)		

Bu ihalede KİY 38'inci madde kapsamında sınır değerin altında kalan teklif sahiplerinden, açıklama isteneceği koşulu yer aldığı için, İhale Komisyonunun ilk oturu değerlendirmesi sonucu, geçerli olduğunu açıkladığı tekliflere göre (ADTS) Aşırı Düşük Teklif sorgulamasına tabi olmayan dolayısıyla (EAEAT) Ekonomik Açıdan En Avantajlı Teklif olarak belirlenmesi ve işin üzerine ihale edilmesi ziyadesiyle muhtemel, makul (uygun) teklif sahibinin adres tel vb. iletişim bilgileri şöyle:

Dicle Proje İnşaat Anonim Şirketi
Şerefiye Mahallesi Hastane 2 Caddesi Özok İş Merkezi No: 5/63 İpekyolu Van
0432 216 64 34
http://www.dicleas.com/
(Daha geniş bilgi için bakınız DİZİN)

BIIIGrup ÜSTYAPI (Bina) İşleri (Teklifler)

BIII - ÇEVRE ŞEHİR BAKANLIĞI

Grup: BIII - *(N) : 1 / (SY) Sorgulama Yok (SD Altı Ret. İş Makul Teklif Sahibine İhale Edilecek)*

Kırşehir Çevre Şehircilik İl Md

13.08.2025 tarihinde Kırşehir Çevre, Şehircilik ve İklim Değişikliği İl Müdürlüğü Yeni Hizmet Binası Yapım İşi yapım işi 4734 sayılı Kamu İhale Kanununun 19 uncu maddesine göre açık ihale usulü ile ihale edilerek teklifler alındı. (Bu ihalede teklifler sadece elektronik ortamda EKAP üzerinden alındı)
KIRŞEHİR ÇEVRE, ŞEHİRCİLİK VE İKLİM DEĞİŞİKLİĞİ İL MÜDÜRLÜĞÜ ÇEVRE, ŞEHİRCİLİK VE İKLİM DEĞİŞİKLİĞİ BAKANLIĞI BAKAN YARDIMCILIKLARI

2025/995476

İhale Tarihi	13 Ağustos 2025 Çarşamba
İhale Saati	11:00
İhale No	***2025/995476***
İhale Şekli	Açık İhale Usulü
Yasal Dayanak	Yapım 4734/19 Açık İhale
Yapılacağı Yer	Kırşehir Merkez
İşin Süresi (Gün)	450
Benzer İş	*(B) Üst Yapı (Bina Grubu) İşlerinden III. Gruptaki İşler*
İş Deneyimi (%)	70
Aranan Diploma	İnşaat Mühendisliği, Mimarlık
Sözleşme Cinsi	Anahtar Teslimi Götürü Bedel Teklif verilecek ve ihale sonucu

üzerine ihale edilen müteahhit ile ANAHTAR TESLİMİ GÖTÜRÜ BEDEL sözleşme imzalanacak

BİLANÇO *Bu ihale için bilanço veya eşdeğer belgeler istendi*
İŞ HACMİ *Bu ihale için iş hacmine yönelik belgeler istendi*

ARANAN YAPI ARAÇLARI TAAHHÜTNAMESİ
İlanda ve Sözleşme Tasarısında Makine, Ekipman Belirtilmemiştir-
--

İhaleden Kaç Gün Önce İlan Edildi *23*	
Yaklaşık Maliyet	170.645.334,42 TL
Aşırı Düşük Teklif Sınırı	126.962.630,33 TL
Makul Teklif	129.333.000,00 TL

İhalede Uygulanan Sınır Değer Katsayısı (N) : 1 - Sınır Değerin Altında Teklif Sunan İsteklilerin Teklifleri Açıklama İstenilmeksizin Reddedilecektir.

Teklif Sayısı	20
Sorgulanacak Teklif	**Yok**
Kaç Elenen Teklif	19

TEKLİFLER

İHT MÜHENDİSLİK+KIRPEN KIRŞEHİR	*-26,87%*	*124.800.000,00 TL*
KOÇYİĞİT YAPI TAAHHÜT İNŞ LTD	***-24,21%***	**129.333.000,00 TL**
ÖNAY MİMARLIK+HASAN HÜSAMETTİN	*-23,96%*	*129.751.071,00 TL*
ÖZERSAN MİMARLIK+ÖZERLER TEKNİK	*-22,45%*	*132.337.000,00 TL*
MUHSİN BUZTEPE+MOMENT MÜHENDİSLİK	*-22,39%*	*132.444.444,00 TL*
HASBER İNŞAAT+ABDULSAMED GEZER	*-21,21%*	*134.443.000,00 TL*
SÜR KA SANAYİ+İMPERA İNŞAAT	*-20,30%*	*136.000.000,00 TL*
BERKEN İNŞAAT SANAYİ TİC LTD ŞTİ	*-19,19%*	*137.900.000,00 TL*
LİNEER MADENCİLİK NAKLİYAT İNŞAAT LTD	*-18,46%*	*139.136.039,00 TL*
MAHMUT ÇİL ÇİL MÜH ve TAAHHÜT İŞLERİ	*-18,06%*	*139.830.000,00 TL*
GBZH MİMARLIK+EKOM İNŞAAT	*-15,81%*	*143.660.000,00 TL*
ERGÜL YAPI+MUSTAFA ALTUN	*-15,42%*	*144.338.571,00 TL*
ERG GRUP YAPI LTD	*-15,15%*	*144.787.787,00 TL*
EMÇ İNŞAAT TAAHHÜT TURİZM LTD	*-14,79%*	*145.401.903,00 TL*
KARABEYOĞLU İNŞAAT TAAHHÜT ORM ÜRÜN LTD	*-10,34%*	*153.000.000,00 TL*
UZ PLAN+MUSTAFA UZUN	*-3,89%*	*164.000.000,00 TL*
NURSA İNŞAAT ELEKTRONİK TİC SAN LTD	*-3,31%*	*165.000.000,00 TL*
OKKAN İNŞAAT VE TİCARET LİMİTED ŞİRKETİ	*-2,33%*	*166.665.000,00 TL*
ÇAĞDAŞ ÖZEL+BEYAZSİYAH İNŞAAT	*-1,71%*	*167.723.000,00 TL*
TAHSİN MÜHENDİSLİK H TAHSİN GERGERLİ	*4,64%*	*178.556.000,00 TL*
AĞAOĞLU DANIŞMANLIK (İlk Ot. Değ. Dışı)		

Bu ihalede KİY 38'inci madde kapsamında sınır değerin altında kalan tekliflerin reddedileceği koşulu yer aldığı için, İhale Komisyonunun ilk oturum değerlendirmesine göre , işin üzerine ihale edilmesi kuvvetle muhtemel, makul (uygun) teklif sahibinin adres tel vb. iletişim bilgileri şöyle:

Koçyiğit Yapı Taahhüt İnşaat Mimarlık Mühendislik Emlak Gıda Isıtma Soğutma ve Doğalgaz Sistemleri İnşaat Malzemeleri Otomotiv Petrol Tur Tic San Ltd Şti
Yeni Mah Lale Cad Çekirdekçiler İşhanı No:29/132 Merkez/Nevşehir
0384 214 25 30 - 0382 214 25 27
(Daha geniş bilgi için bakınız DİZİN)

DSİ 5 Bölge Md Ankara

Karar Tarihi 13 Ağustos 2025 Çarşamba
İhale No *2025/590107*
Karar No **2025/UY.IV-1711**
Karar Başvurunun reddine,
İdare DEVLET SU İŞLERİ GENEL MÜDÜRLÜĞÜ 5. Bölge Müdürlüğü Ankara
İhale Adı ***Çankırı Acıçay Koyunbaba Barajı Sulaması Tamamlama***
Başvuru **ORAK ALTYAPI SANAYİ ve TİCARET AŞ**
Tuğ Mahallesi Levent Cad. Orak Apt. No: 86/1 Tatvan / Bitlis - Ankara Şube: Kızılırmak Mah. Dumlupınar Bulvarı No:3-A / 62 Next Level Söğütözü - Çankaya Ankara
0434 827 21 60 - 0312 221 13 13
Faks: 0434 827 21 70
http://www.orakas.com/

BÖLGE MÜDÜRLÜĞÜ-5.BÖLGE ANKARA DİĞER ÖZEL BÜTÇELİ KURULUŞLAR DEVLET SU İŞLERİ GENEL MÜDÜRLÜĞÜ
İhale Tarihi 18 Haziran 2025 Çarşamba
İhale Saati 10:00
İhale No *2025/590107*
Yatırım Yeri Çankırı
İşin Süresi (Gün) 751
Benzer İş AIX. Grup: "Su Yapıları" İşler
İş Deneyimi (%) 80
Aranan Diploma İnşaat Mühendisliği
Sözleşme Cinsi Teklif Birim Fiyat Sözleşme
N Değeri İhalede Uygulanacak Sınır Değer Katsayısı (N) : 1 - Teklifi Sınır Değerin Altında Kalan İsteklilerden Kanunun 38 inci Maddesine Göre açıklama istenecek.

Bu ihale için bilanço veya eşdeğer belgeler isteniyor
Bu ihale için iş hacmine yönelik belgeler isteniyor

Taahhüt Haber'in aldığı ilk istihbarata göre ihaleye verilen teklifler şöyleydi:
İHALENİN YAP. TARİH 18 Haziran 2025 Çarşamba
YAKLAŞIK MALİYET **1.130.401.320 TL**
A. DÜŞÜK TEKLİF SINIRI **782.359.355 TL**
GEÇERLİ TEKLİF SAYISI 35
MAKUL TEKLİF DİRGÜN İNŞAAT 808.090.741 TL

AGREON İNŞAAT+PAKYOL İNŞAAT	546.626.412 TL
İN SU PROJE YAPI AŞ	574.998.233 TL
KAÇKAR İNŞAAT TAAHHÜT SANAYİ LTD	595.333.370 TL
GÖKALP PROJE MÜŞAVİRLİK LİMİTED ŞİRKETİ	595.454.337 TL
VESTAN İNŞAAT TİCARET SANAYİ AŞ	622.661.515 TL
KARACA İNŞAAT NAK OTO GIDA SAN LTD	628.997.360 TL
ÖZKOÇ PETROL+CAN AY TAAHHÜT	640.000.966 TL
İLCİ İNŞAAT+EFNUR PETROL	666.566.434 TL
ERSA GRUP+KIBRIS İNŞAAT	670.991.400 TL
BEST TASARIM PEYZAJ İNŞ LTD	707.023.000 TL
SERFEN İNŞAAT+EFECE GRUP	740.208.028 TL
İNELSAN İNŞAAT ELEKTRİK SAN ve TİC LTD	740.783.085 TL
ORAK ALTYAPI SANAYİ ve TİCARET AŞ	**753.699.301 TL**
ENK YAPI+ASKAR ASFALT	753.713.113 TL
NRT ENERJİ MADENCİLİK İNŞAAT AŞ	781.247.736 TL
DİRGÜN İNŞAAT TUR DOĞ TEKS GIDA LTD	808.090.741 TL
BAYTİMUR İNŞAAT+ARK SU İNŞAAT	828.232.123 TL
GÜLEKER İNŞAAT MAK LTD	878.147.150 TL
ÜÇER İNŞAAT ve TİCARET LTD	893.045.235 TL
URAS ENDÜSTRİ+RAHMİ ÖZKAN TÜMER	896.000.000 TL
SAM TEKNİK+RBN İNŞAAT	998.065.065 TL
NİL YAPI MALZEMELERİ İNŞAAT AŞ	1.010.283.537 TL
DİNÇ GRUP İNŞAAT NAKLİYAT TAAH SAN LTD	1.121.810.270 TL
EGECAN AKARYAKIT TEMİZLİK NAK İNŞ AŞ	1.125.318.506 TL
ÖZTAÇ PETROL HAFRİYAT İNŞ NAK LTD	1.125.992.754 TL
TEKYOL TAAHHÜT AŞ	1.126.444.915 TL
YİĞİTATA İNŞAAT+SOLMAZ TAAHHÜT	1.127.908.409 TL
EVEREST MADENCİLİK+ASİL İNŞAAT	1.129.261.061 TL
ERKİLET İNŞAAT+CENBA İNŞAAT	1.132.628.622 TL
ALPYOL PETROL ASFALT KİMYA TAŞ İNŞ LTD	1.133.792.510 TL
HARBİYE İNŞAAT MADENCİLİK TAAHÜT AŞ	1.134.809.885 TL
EKSEL PETROL ÜRÜNLERİ PAZ NAK İNŞ LTD	1.136.053.000 TL
SİMA YOL YAPI İNŞAAT TAAHHÜT AŞ	1.145.096.549 TL
ENZEL İNŞ TAAH TAŞ LTD	1.147.357.339 TL
LİMANYOL İNŞAAT MADENCİLİK AŞ	1.220.227.708 TL

İstanbul Büyükşehir Avrupa Yaka Yol Bakım Onarım Md

Karar Tarihi 13 Ağustos 2025 Çarşamba
İhale No *2025/497741*
Karar No **2025/UY.I-1749**
Karar İtirazen şikayet başvurusunun reddine,
İdare İstanbul Büyükşehir Belediyesi Avrupa Yakası Yol Bakım ve Onarım Müdürlüğü
İhale Adı ***İstanbul Geneli Yollarda Kullanılmak Üzere Plentaltı Asfalt Temini, Nakli, Serimi ve Yama Yapılması İşi ile Baca-Izgara Yükseltme İşi***
Başvuru **ORAK ALTYAPI+BTS TAAH+ENA YOL**
Tuğ Mahallesi Levent Cad. Orak Apt. No: 86/1 Tatvan Bitlis + Kızılırmak Mah Dumlupınar Blv. No:3 A/62 Çankaya/Ankara + İncilipınar Mah. Nişantası Cazibe İş Merkezi No: 7 Şehitkamil Gaziantep
0434 827 21 60 - 0312 221 13 13 + 0312 442 00 62 - 0312 230 70 36 + /
Faks: 0434 827 21 70
http://www.orakas.com/

İSTANBUL BÜYÜKŞEHİR BELEDİYESİ AVRUPA YAKASI YOL BAKIM VE ONARIM MÜDÜRLÜĞÜ
İhale Tarihi 03 Temmuz 2025 Perşembe
İhale Saati 10:30
İhale No *2025/497741*
Yatırım Yeri İstanbul İli Sınırları İçerisinde, Avrupa ve Anadolu Yakasında İdarece Belirlenen Yol ve Mahaller.
İşin Süresi (Gün) 360
Benzer İş A - V. Grup
İş Deneyimi (%) 70
Aranan Diploma İnşaat Mühendisliği
Sözleşme Cinsi Teklif Birim Fiyat Sözleşme
N Değeri İhalede Uygulanacak Sınır Değer Katsayısı (N) : 1 - Teklifi Sınır Değerin Altında Kalan İsteklilerden Kanunun 38 inci Maddesine Göre açıklama istenecek.

Bu ihale için bilanço veya eşdeğer belgeler isteniyor
Bu ihale için iş hacmine yönelik belgeler isteniyor
Bu ihalede TS EN ISO 9001 Kalite yönetim sistem belgesi ve TS EN ISO 14001 çevre yönetim sistem belgesi isteniyor.

İstanbul Büyükşehir Avrupa Yaka Yol Bakım Onarım Md

Karar Tarihi 13 Ağustos 2025 Çarşamba
İhale No *2025/497741*
Karar No **2025/UY.I-1750**
Karar İtirazen şikayet başvurusunun reddine,
İdare İstanbul Büyükşehir Belediyesi Avrupa Yakası Yol Bakım ve Onarım Müdürlüğü
İhale Adı ***İstanbul Geneli Yollarda Kullanılmak Üzere Plentaltı Asfalt Temini, Nakli, Serimi ve Yama Yapılması İşi ile Baca-Izgara Yükseltme İşi***
Başvuru

İSTANBUL BÜYÜKŞEHİR BELEDİYESİ AVRUPA YAKASI YOL BAKIM VE ONARIM MÜDÜRLÜĞÜ
İhale Tarihi 03 Temmuz 2025 Perşembe
İhale Saati 10:30
İhale No *2025/497741*
Yatırım Yeri İstanbul İli Sınırları İçerisinde, Avrupa ve Anadolu Yakasında İdarece Belirlenen Yol ve Mahaller.
İşin Süresi (Gün) 360
Benzer İş A - V. Grup
İş Deneyimi (%) 70
Aranan Diploma İnşaat Mühendisliği
Sözleşme Cinsi Teklif Birim Fiyat Sözleşme
N Değeri İhalede Uygulanacak Sınır Değer Katsayısı (N) : 1 - Teklifi Sınır Değerin Altında Kalan İsteklilerden Kanunun 38 inci Maddesine Göre açıklama istenecek.

Bu ihale için bilanço veya eşdeğer belgeler isteniyor
Bu ihale için iş hacmine yönelik belgeler isteniyor
Bu ihalede TS EN ISO 9001 Kalite yönetim sistem belgesi ve TS EN ISO 14001 çevre yönetim sistem belgesi isteniyor.

İstanbul Büyükşehir Avrupa Yaka Yol Bakım Onarım Md

Karar Tarihi 13 Ağustos 2025 Çarşamba
İhale No *2025/874165*
Karar No **2025/UY.II-1728**
Karar İtirazen şikayet başvurusunun reddine,
İdare İstanbul Büyükşehir Belediyesi Avrupa Yakası Yol Bakım Ve Onarım Şube Müdürlüğü
İhale Adı ***Avrupa Yakası Geneli Yollarda Kullanılmak Üzere Yol Beton Elemanları Alımı ve Yaya Alanları İle Geometrik Düzenleme Yapım, Bakım ve Onarım İşi***
Başvuru **UZMAN ATIK YÖNETİMİ LTD**
Tevfikbey Mah. Merkez Cad. Karakaş İşhanı No: 16 / 28 K. Çekmece İstanbul

İSTANBUL BÜYÜKŞEHİR BELEDİYESİ AVRUPA YAKASI YOL BAKIM VE ONARIM ŞUBE MÜDÜRLÜĞÜ
İhale Tarihi 21 Temmuz 2025 Pazartesi
İhale Saati 14:00
İhale No *2025/874165*
Yatırım Yeri İstanbul İli Avrupa Yakası Geneli
İşin Süresi (Gün) 500
Benzer İş A - V. Grup: Karayolu İşleri (Altyapı + Üstyapı)
İş Deneyimi (%) 70
Aranan Diploma İnşaat Mühendisliği, Mimarlık
Sözleşme Cinsi Teklif Birim Fiyat Sözleşme
N Değeri İhalede Uygulanacak Sınır Değer Katsayısı (N) : 1 - Teklifi Sınır Değerin Altında Kalan İsteklilerden Kanunun 38 inci Maddesine Göre açıklama istenecek.

Bu ihale için bilanço veya eşdeğer belgeler isteniyor
Bu ihale için iş hacmine yönelik belgeler isteniyor

Tekirdağ Marmara Ereğlisi Bld Fen İşl Md

Karar Tarihi 13 Ağustos 2025 Çarşamba
İhale No *2025/840187*
Karar No **2025/UY.I-1738**
Karar İtirazen şikayet başvurusunun reddine,
İdare MARMARAEREĞLİSİ BELEDİYESİ FEN İŞLERİ MÜDÜRLÜĞÜ
İhale Adı ***Marmaraereğlisi Belediyesi Sınırları Dahilinde Muhtelif Mahallelerde Bitümlü Sıcak Karışım Asfalt Kaplama, Yama ve Sathi Kaplama Yapılması İşi***
Başvuru **EMİR GRUP YOL YAPIM İNŞ PET NAK GID LTD**
Kültür Mah Mahatma Gandi Blv Kültür İşmerkezi No:2/307 Merkez/Batman

MARMARAEREĞLİSİ BELEDİYESİ FEN İŞLERİ MÜDÜRLÜĞÜ
İhale Tarihi 26 Haziran 2025 Perşembe
İhale Saati 10:00
İhale No *2025/840187*
Yatırım Yeri Marmaraereğlisi Belediyesi Sınırları Dahilinde Muhtelif Mahalleler
İşin Süresi (Gün) 150
Benzer İş A-V Grubu
İş Deneyimi (%) 50
Aranan Diploma İnşaat Mühendisliği
Sözleşme Cinsi Teklif Birim Fiyat Sözleşme
N Değeri İhalede Uygulanacak Sınır Değer Katsayısı (N) : 1,2 - Sınır Değerin Altında Teklif Sunan İsteklilerin Teklifleri Açıklama İstenilmeksizin Reddedilecektir.

Bu ihale için bilanço veya eşdeğer belgeler isteniyor
Bu ihale için iş hacmine yönelik belgeler isteniyor

Taahhüt Haber'in aldığı ilk istihbarata göre ihaleye verilen teklifler şöyleydi:
İHALENİN YAP. TARİH 26 Haziran 2025 Perşembe
YAKLAŞIK MALİYET **252.995.098 TL**
A. DÜŞÜK TEKLİF SINIRI **168.453.414 TL**
GEÇERLİ TEKLİF SAYISI 11
MAKUL TEKLİF FIRATOĞLU İNŞAAT 177.733.000 TL

FIRATOĞLU İNŞAAT TAAHHÜT TİC ve SAN LTD	177.733.000 TL
SANAT YOL YAPI İNŞAAT LTD	195.747.750 TL
EMİR GRUP YOL YAPIM İNŞ PET NAK GID LTD	**198.083.952 TL**
DEKAN YAPI MÜHENDİSLİK İNŞ LTD	217.452.500 TL
ESMAK ASFALT+ECENAZ YOL YAPI	248.527.250 TL
DENKA YAPI ONARIM İNŞ MAD SAN TİC LTD	249.998.880 TL
BERTOĞLU İNŞAAT LTD	254.967.980 TL
MESAM YOL YAPIM LTD	257.679.380 TL
ATLAS GLOBAL ENERJİ AŞ	259.567.606 TL
BENSER İNŞAAT MÜHENDİSLİK TURZ NAK LTD	259.752.920 TL
İNCİYOL PETROL NAKLİYE İNŞAAT AŞ	261.856.616 TL
AĞAOĞLU DANIŞMANLIK (İlk Öt. Değ. Dışı)	

Sakarya Büyükşehir Yol Bakım Altyapı Koor Dai Bşk

Karar Tarihi 13 Ağustos 2025 Çarşamba
İhale No *2025/733284*
Karar No **2025/UY.I-1735**
Karar Düzeltici işlem belirlenmesine,
İdare Sakarya Büyükşehir Belediyesi Yol Bakım ve Altyapı Koordinasyon Dairesi Başkanlığı
İhale Adı ***SERDİVAN İLÇESİ 4CADDE KAZI-DOLGU VE SANAT YAPILARI YAPIM İŞİ***
Başvuru **SAKARYA ÖZTAŞ İNŞAAT HAFRİYAT NAK LTD**
Arabacılanı Mah. Çark Cad. 284/E Serdivan Adapazarı / Sakarya
0264 211 44 62 - 211 33 16
Faks: 0264 211 44 92
http://www.sakaryaoztas.com.tr

SAKARYA BÜYÜKŞEHİR BELEDİYESİ YOL BAKIM VE ALTYAPI KOORDİNASYON DAİRESİ BAŞKANLIĞI
İhale Tarihi 25 Haziran 2025 Çarşamba
İhale Saati 17:00
İhale No *2025/733284*
Yatırım Yeri Serdivan İlçesi 4.Cadde
İşin Süresi (Gün) 140
Benzer İş A. Altyapı İşleri V.Grup: Karayolu İşleri (Altyapı + Üstyapı)
İş Deneyimi (%) 100
Aranan Diploma İnşaat Mühendisliği
Sözleşme Cinsi Teklif Birim Fiyat Sözleşme
N Değeri İhalede Uygulanacak Sınır Değer Katsayısı (N) : 1,20 - Teklifi Sınır Değerin Altında Kalan İsteklilerden Kanunun 38 inci Maddesine Göre açıklama istenecek.

Taahhüt Haber'in aldığı ilk istihbarata göre ihaleye verilen teklifler şöyleydi:
İHALENİN YAP. TARİH 25 Haziran 2025 Çarşamba
YAKLAŞIK MALİYET **101.768.279 TL**
A. DÜŞÜK TEKLİF SINIRI **57.186.891 TL**
GEÇERLİ TEKLİF SAYISI 20
MAKUL TEKLİF KRALYAPI ASFALT 59.491.050 TL

ÖZHAN MÜŞAVİRLİK+BATMAN SOLMAZ	47.135.000 TL
DESA İNŞAAT SANAYİ ve TİCARET LTD	47.206.000 TL
EMİR YILDIZ İNŞAAT SAN ve TİC AŞ	47.274.600 TL
MUHAMMET DAL	54.341.400 TL
YALAZ MÜHENDİSLİK İNŞAAT TAAH TEKST LTD	56.621.000 TL
KRALYAPI ASFALT İNŞAAT NAK ve MAD LTD	59.491.050 TL
ÇINARLAR HAFRİYAT İNŞAAT LTD	61.838.500 TL
SAKARYA ÖZTAŞ İNŞAAT HAFRİYAT NAK LTD	**61.949.000 TL**
OSMAN KUL+KATİP HAMDİ KUL	64.890.000 TL
AHENK YOL BAKIM OTOMOTİV ve TİC LTD	69.249.750 TL
OGAS YOL ALT YAPI İNŞ AŞ	71.662.500 TL
MİFAYOL İNŞAAT TAAHHÜT SAN TİC LTD	73.790.500 TL
TUNER ASFALT	78.210.000 TL
TUĞRUL ÖZDEMİR	78.887.000 TL
MFC YOL PETROL	80.580.000 TL
ÖZYOL YAPI NAKLİYAT İNŞ LTD	83.427.500 TL
PANORA İNŞAAT MÜHENDİSLİK MADEN LTD	84.000.000 TL
SYA İNŞAAT KURUMSAL HİZMETLER AŞ	85.552.500 TL
ANADOLU ENERJİSİ+YSF PEYZAJ	88.110.000 TL
SALTIKOĞULLARI MÜTEAHHİTLİK SAN LTD	117.172.500 TL

TCDD 2 Bölge Md Ankara

Karar Tarihi 13 Ağustos 2025 Çarşamba
İhale No *2025/717619*
Karar No **2025/UY.I-1761**
Karar 1) Düzeltici işlem belirlenmesine, 2) Başvuru bedelinin başvuru sahibinin yazılı talebi halinde iadesine,
İdare T.C DEVLET DEMİRYOLLARI İŞLETMESİ GENEL MÜDÜRLÜĞÜ(TCDD) 2. BÖLGE MÜDÜRLÜĞÜ (ANKARA)
İhale Adı ***23, 24 VE 27 DEMİRYOLU BAKIM MÜDÜRLÜKLERİ MINTIKALARINDA ÇELİK AĞ İLE ŞEV KORUMA YAPILMASI***
Başvuru **KARALAR İNŞAAT TURİZM SAN ve TİC LTD**
Kültür Mah.Şehit Mehmet Işık Cad.No:15/2 13200 Tatvan/Bitlis

T.C DEVLET DEMİRYOLLARI İŞLETMESİ GENEL MÜDÜRLÜĞÜ(TCDD) 2. BÖLGE MÜDÜRLÜĞÜ (ANKARA)
İhale Tarihi 17 Haziran 2025 Salı
İhale Saati 10:30
İhale No *2025/717619*
Yatırım Yeri Çankırı- Karabük- Ankara
İşin Süresi (Gün) 150
Benzer İş A/VI Grubu İşler
İş Deneyimi (%) 80
Aranan Diploma İnşaat Mühendisliği
Sözleşme Cinsi Teklif Birim Fiyat Sözleşme
N Değeri İhalede Uygulanacak Sınır Değer Katsayısı (N) : 1 - Sınır Değerin Altında Teklif Sunan İsteklilerin Teklifleri Açıklama İstenilmeksizin Reddedilecektir.

Bu ihale için bilanço veya eşdeğer belgeler isteniyor
Bu ihale için iş hacmine yönelik belgeler isteniyor

Van Büyükşehir Fen İşl Dai Bşk

Karar Tarihi 13 Ağustos 2025 Çarşamba
İhale No *2025/808998*
Karar No **2025/UY.II-1727**
Karar Düzeltici işlem belirlenmesine,
İdare VAN BÜYÜKŞEHİR BELEDİYESİ Fen İşleri Daire Başkanlığı
İhale Adı ***Sebze Hali Yapım İşi***
Başvuru **KÖROĞLU KARDEŞLER+MN İMAR**
Şerefiye Mahallesi Cumhuriyet Bulvarı No: 83 / A İpekyolu Van + Kazım Özalp Mah. Uğur Mumcu Cad. No: 14/4 Çankaya/Ankara

VAN BÜYÜKŞEHİR BELEDİYESİ FEN İŞLERİ DAİRE BAŞKANLIĞI
İhale Tarihi 30 Haziran 2025 Pazartesi
İhale Saati 11:00
İhale No *2025/808998*
Yatırım Yeri Van İli Tuşba İlçesi Topaktaş Mahallesi
İşin Süresi (Gün) 450
Benzer İş (B) III Grup İşler
İş Deneyimi (%) 70
Aranan Diploma İnşaat Mühendisliği, Mimarlık
Sözleşme Cinsi Anahtar Teslimi Götürü Bedel Sözleşme
N Değeri İhalede Uygulanacak Sınır Değer Katsayısı (N) : 1,00 - Teklifi Sınır Değerin Altında Kalan İsteklilerden Kanunun 38 inci Maddesine Göre açıklama istenecek.

Bu ihale için bilanço veya eşdeğer belgeler isteniyor
Bu ihale için iş hacmine yönelik belgeler isteniyor

Taahhüt Haber'in aldığı ilk istihbarata göre ihaleye verilen teklifler şöyleydi:
İHALENİN YAP. TARİH 30 Haziran 2025 Pazartesi
YAKLAŞIK MALİYET **1.133.923.956 TL**
A. DÜŞÜK TEKLİF SINIRI **787.696.439 TL**
GEÇERLİ TEKLİF SAYISI 16
MAKUL TEKLİF ILICAK PROJE+YENİ ŞAH İNŞAAT 795.000.000 TL

NR ALTYAPI+KANDAŞOĞLU İNŞAAT	747.333.111 TL
KÖROĞLU KARDEŞLER+MN İMAR	**765.555.555 TL**
YDŞ İNŞAAT+KANDAŞOĞLU YAPI	783.000.000 TL
ILICAK PROJE+YENİ ŞAH	795.000.000 TL
AKARSU GRUP+BEST YOL+MABEYN+MAY YAPI	795.499.900 TL
ÖZ ARAS GRUP+TATKAR İNŞAAT	798.000.000 TL
ACAR İNŞAAT+YASEL MADENCİLİK	814.900.000 TL
MENKA GLOBAL SAVUNMA LTD	823.975.357 TL
AYBAL YOL İNŞAAT+AHM TAŞIMACILIK	837.000.000 TL
KARAKOÇ TOPLU KONUT YAPI İNŞAAT LTD	843.000.000 TL
YÖRÜK YAPI+SCK YOL YAPI	847.000.000 TL
ÇEVRE MÜHENDİSLİK İNŞ SAN TİC LTD	860.000.000 TL
GNR ALTYAPI+AKBAYGRUP YAPI	865.000.000 TL
MONİ YAPI+OKAN İNŞAAT	866.000.000 TL
HBN ELİT ENERJİ AŞ	898.000.000 TL
SMS İNŞAAT+EFT İNŞAAT	1.009.655.459 TL

Gençlik Spor Bakanlığı Yatırım İşletmeler Gn Md

Karar Tarihi 13 Ağustos 2025 Çarşamba
İhale No *2025/652121*
Karar No **2025/UY.I-1744**
Karar Düzeltici işlem belirlenmesine,
İdare YATIRIM VE İŞLETMELER GENEL MÜDÜRLÜĞÜ GENÇLİK VE SPOR BAKANLIĞI BAKAN YARDIMCILIKLARI
İhale Adı ***Sakarya-Serdivan 1600 Kişilik Öğrenci Yurdu İnşaatı Yapım İşi***
Başvuru **TARLAK YAPI İNŞAAT AŞ**
Veysel Karani Mah. Sanayi Cad. Nod: 56/A Siirt
0484 224 32 07 0484 224 32 07

YATIRIM VE İŞLETMELER GENEL MÜDÜRLÜĞÜ GENÇLİK VE SPOR BAKANLIĞI BAKAN YARDIMCILIKLARI
İhale Tarihi 20 Haziran 2025 Cuma
İhale Saati 11:00
İhale No *2025/652121*
Yatırım Yeri Sakarya İli Serdivan İlçesi
İşin Süresi (Gün) 450
Benzer İş B-II.Grup Bina İşleri
İş Deneyimi (%) 50
Aranan Diploma İnşaat Mühendisliği
Sözleşme Cinsi Anahtar Teslimi Götürü Bedel Sözleşme
N Değeri İhalede Uygulanacak Sınır Değer Katsayısı (N) : 1 - Teklifi Sınır Değerin Altında Kalan İsteklilerden Kanunun 38 inci Maddesine Göre açıklama istenecek.

Bu ihale için bilanço veya eşdeğer belgeler isteniyor
Bu ihale için iş hacmine yönelik belgeler isteniyor

Taahhüt Haber'in aldığı ilk istihbarata göre ihaleye verilen teklifler şöyleydi:
İHALENİN YAP. TARİH 20 Haziran 2025 Cuma
YAKLAŞIK MALİYET **1.820.676.650 TL**
A. DÜŞÜK TEKLİF SINIRI **1.302.264.808 TL**
GEÇERLİ TEKLİF SAYISI 17
MAKUL TEKLİF TARLAK YAPI 1.328.424.000 TL

ARSLANLAR İNŞAAT+ILICAK PROJE	1.298.225.000 TL
TARLAK YAPI İNŞAAT AŞ	**1.328.424.000 TL**
EFECE GRUP+SERBA TAAHÜT	1.328.500.000 TL
URUL ALT YAPI+BOZDUMAN ELEKTRİK	1.333.323.323 TL
SİNERJİ PLANLAMA İNŞAAT AŞ	1.338.000.000 TL
MYS YOL+MAGNESİA YAPI	1.345.000.000 TL
BETA YOL+ACM MÜHENDİSLİK	1.363.321.000 TL
ÇEVRE MÜHENDİSLİK+DİZA YAP	1.364.000.000 TL
ATLAY YAPI YOL+BEDİR İNŞAAT	1.437.000.000 TL
TEMELKON MÜHENDİSLİK+FEN MÜHENDİSLİK	1.442.000.000 TL
RGZ YAPI+SETYAP İNŞAAT	1.449.419.000 TL
ARTI DEĞER İNŞAAT OTO SAN AŞ	1.465.000.000 TL
AKAY İNŞAAT AŞ	1.526.000.000 TL
TUNA MÜHENDİSLİK MÜŞAVİRLİK İTH İHR LTD	1.620.000.000 TL
AKGÜN İNŞAAT ELEKTRİK GIDA TAAH LTD	1.648.000.000 TL
İPES İNŞAAT+SU TAAHHÜT	1.648.000.407 TL
ÖZBEK İNŞAAT TAAHHÜT SANAYİ ve TİC LTD	1.655.000.000 TL

Gençlik Spor Bakanlığı Yatırım İşletmeler Gn Md

Karar Tarihi 13 Ağustos 2025 Çarşamba
İhale No *2025/680838*
Karar No **2025/UY.I-1743**
Karar İtirazen şikayet başvurusunun reddine,
İdare YATIRIM VE İŞLETMELER GENEL MÜDÜRLÜĞÜ GENÇLİK VE SPOR BAKANLIĞI BAKAN YARDIMCILIKLARI
İhale Adı ***Kastamonu-Çatalzeytin 250 Kişilik Öğrenci Yurdu Yapım İşi***
Başvuru **ACM MÜHENDİSLİK TARIM LTD**
Bağcılar Mah. Urfa Bul. No: 109A İçKapı No: 24 Bağlar Diyarbakır /// Web Adres: S. Eyyubi Mah. Urfa Bul. Alkanlar Apt No: 43 / 8 Bağlar Diyarbakır
0533 962 22 95 - 0412 237 30 33
http://www.acmmuhendislik.com.tr/

YATIRIM VE İŞLETMELER GENEL MÜDÜRLÜĞÜ GENÇLİK VE SPOR BAKANLIĞI BAKAN YARDIMCILIKLARI
İhale Tarihi 03 Haziran 2025 Salı
İhale Saati 11:00
İhale No *2025/680838*
Yatırım Yeri Kastamonu İli Çatalzeytin İlçesi
İşin Süresi (Gün) 300
Benzer İş B/III.Grup Bina İşleri
İş Deneyimi (%) 50
Aranan Diploma İnşaat Mühendisliği
Sözleşme Cinsi Anahtar Teslimi Götürü Bedel Sözleşme
N Değeri İhalede Uygulanacak Sınır Değer Katsayısı (N) : 1 - Teklifi Sınır Değerin Altında Kalan İsteklilerden Kanunun 38 inci Maddesine Göre açıklama istenecek.

Bu ihale için bilanço veya eşdeğer belgeler isteniyor
Bu ihale için iş hacmine yönelik belgeler isteniyor

Taahhüt Haber'in aldığı ilk istihbarata göre ihaleye verilen teklifler şöyleydi:
İHALENİN YAP. TARİH 03 Haziran 2025 Salı
YAKLAŞIK MALİYET **276.588.149 TL**
A. DÜŞÜK TEKLİF SINIRI **197.420.656 TL**
GEÇERLİ TEKLİF SAYISI 19
MAKUL TEKLİF ENSAR ERTAŞLAR+YILDIZ DOĞAN 198.777.000 TL

TARLAK YAPI İNŞAAT AŞ	192.820.056 TL
BETA YOL+OPTİMUM MÜŞAVİRLİK	196.177.000 TL
ENSAR ERTAŞLAR+YILDIZ DOĞAN	198.777.000 TL
ACM MÜHENDİSLİK TARIM LTD	**201.555.555 TL**
LENUR İNŞAAT GAYRİMENKUL AŞ	203.402.000 TL
AHMET YILDIZ+KEREM EREK	205.000.000 TL
FEN MÜHENDİSLİK İNŞAAT TAAHHÜT LTD	206.060.000 TL
MİR HAN MÜHENDİSLİK İNŞ TAAH LTD	207.500.000 TL
ŞERBA TAAH YAPI AŞ	208.208.208 TL
ÖZCENK YAPI SAN AŞ	209.131.118 TL
ARC YAPI+DAĞKAY İNŞAAT	214.315.417 TL
UDAŞ YAPI+ÇAĞATAY AKSAKAL	218.000.000 TL
BİNKO İNŞAAT İTH İHR MÜŞ TİC LTD	222.012.630 TL
BİNA GRUP+ENB İNŞAAT	231.161.861 TL
ÖZKOÇ PETROL+DOĞTAŞ GRUP	232.267.069 TL
ENBİVAY YAPI SANAYİ ve TİC LTD	259.370.000 TL
SU TAAHHÜT İNŞAAT TİCARET ve SAN AŞ	264.407.000 TL
BİLSEZER İNŞAAT YAP MAL NAK TUR OTO LTD	265.513.013 TL
AYS YILDIZ+MCK ENDÜSTRİYEL	279.000.000 TL

Kocaeli Büyükşehir Üstyapı Şb Md

Karar Tarihi 13 Ağustos 2025 Çarşamba
İhale No *2025/843973*
Karar No **2025/UY.IV-1712**
Karar Başvurunun reddine,
İdare Kocaeli Büyükşehir Belediyesi Fen İşleri Dairesi Başkanlığı - Üstyapı Şube Müdürlüğü
İhale Adı ***Kandıra İlçesi Fındık Depolama Tesisi Yapılması***
Başvuru **YAZAR BİLİŞİM ELEKTRONİK İNŞAAT GID LTD**
Dumlupınar Mahallesi Anka Caddesi No : 54 Kartepe/Kocaeli
0262 373 24 90
Faks:0262 373 24 90
http://www.yazarbilisim.com/

KOCAELİ BÜYÜKŞEHİR BELEDİYESİ FEN İŞLERİ DAİRESİ BAŞKANLIĞI - ÜSTYAPI ŞUBE MÜDÜRLÜĞÜ
İhale Tarihi 09 Temmuz 2025 Çarşamba
İhale Saati 11:00
İhale No *2025/843973*
Yatırım Yeri Kocaeli/Kandıra
İşin Süresi (Gün) 180
Benzer İş B/III Grup Bina İşleri
İş Deneyimi (%) 80
Aranan Diploma İnşaat Mühendisi veya Mimar
Sözleşme Cinsi Anahtar Teslimi Götürü Bedel Sözleşme
N Değeri İhalede Uygulanacak Sınır Değer Katsayısı (N) : 1 - Sınır Değerin Altında Teklif Sunan İsteklilerin Teklifleri Açıklama İstenilmeksizin Reddedilecektir.

Gaziantep Çevre Şehircilik İl Md

Karar Tarihi 13 Ağustos 2025 Çarşamba
İhale No *2025/493725*
Karar No **2025/UY.II-1721**
Karar İtirazen şikayet başvurusunun reddine,
İdare GAZİANTEP ÇEVRE, ŞEHİRCİLİK VE İKLİM DEĞİŞİKLİĞİ İL MÜDÜRLÜĞÜ
İhale Adı ***Gaziantep İli, İslahiye, Nurdağı, Şahinbey, Şehitkamil, Nizip ve Oğuzeli İlçelerinde Bulunan 18 Köyde Kırsal Konutların Elektrik Dağıtım Tesisleri Yapım İşi***
Başvuru **MUHARREM AVAN**
İncilipınar Mah Gazi muhtarpaşa Blv Halı Sarayı Kat 2 No:178 Şehitkamil/Gaziantep - EKAP Adres: Sanayi Mah 60202 Cd 25 Aralık Küçük Sanayi Sitesi No:10 Şehitkamil/Gaziantep
0342 324 77 28

GAZİANTEP ÇEVRE, ŞEHİRCİLİK VE İKLİM DEĞİŞİKLİĞİ İL MÜDÜRLÜĞÜ ÇEVRE, ŞEHİRCİLİK VE İKLİM DEĞİŞİKLİĞİ BAKANLIĞI BAKAN YARDIMCILIKLARI
İhale Tarihi 09 Nisan 2025 Çarşamba
İhale Saati 10:00
İhale No *2025/493725*
Yatırım Yeri İslahiye, Nurdağı, Nizip, Oğuzeli, Şahinbey, Şehitkamil İlçelerindeki 18 Köy
İşin Süresi (Gün) 149
Sözleşme Cinsi Pazarlık (Sözleşme Açıklanmadı)

İstanbul Adli Tıp Kurumu

Karar Tarihi 13 Ağustos 2025 Çarşamba
İhale No *2025/739101*
Karar No **2025/UY.I-1753**
Karar 1) Düzeltici işlem belirlenmesine, 2) Başvuru bedelinin başvuru sahibinin yazılı talebi halinde iadesine,
İdare Adli Tıp Kurumu Başkanlığı Döner Sermaye İşletmesi
İhale Adı ***Kayseri Adli Tıp Grup Başkanlığı Hizmet Binasının Elektrik ve Mekanik İşlerinin Yapımı***

Başvuru **YUSUF CEVRİN İKLİMLENDİRME**
Teomanpaşa Mah. Yeşilırmak Cad. No:32 Torunoğlu İş Merkezi Daire:6 Kepez / Antalya
0242 408 77 88
http://cevrin.com

ADLİ TIP KURUMU BAŞKANLIĞI DÖNER SERMAYE İŞLETMESİ
İhale Tarihi 24 Haziran 2025 Salı
İhale Saati 15:00
İhale No *2025/739101*
Yatırım Yeri Kayseri Adli Tıp Grup Başkanlığı Yeni Hizmet Binası
İşin Süresi (Gün) 120
Benzer İş BIII. Grup: Bina İşleri veya D.III. Grup: Elektrik Şebeke ve Tesis İşleri veya D.IV. Grup: 1 kV Altı Elektrik Tesisat ve Kesintisiz Güç Kaynağı Tesisat İşleri
İş Deneyimi (%) 50
Aranan Diploma Elektrik Mühendisliği Elektrik ve Elektronik Mühendisliği İnşaat Mühendisliği Makine Mühendisliği Mimarlık
Sözleşme Cinsi Anahtar Teslimi Götürü Bedel Sözleşme
N Değeri İhalede Uygulanacak Sınır Değer Katsayısı (N) : 1,00 - Teklifi Sınır Değerin Altında Kalan İsteklilerden Kanunun 38 inci Maddesine Göre açıklama istenecek.

Bu ihale için bilanço veya eşdeğer belgeler isteniyor
Bu ihale için iş hacmine yönelik belgeler isteniyor

Taahhüt Haber'in aldığı ilk istihbarata göre ihaleye verilen teklifler şöyleydi:
İHALENİN YAP. TARİH 24 Haziran 2025 Salı
YAKLAŞIK MALİYET **20.580.014 TL**
A. DÜŞÜK TEKLİF SINIRI **14.730.992 TL**
GEÇERLİ TEKLİF SAYISI 10
MAKUL TEKLİF YUSUF CEVRİN 14.840.000 TL

SEFA DURAK	13.888.000 TL
YUSUF CEVRİN İKLİMLENDİRME	**14.840.000 TL**
BARIŞ BÜYÜKODABAŞI ODABAŞI MÜHENDİSLİK	15.450.000 TL
TÜRKELİ DIŞ TİCARET LTD	15.457.157 TL
MUSTAFA AKGÜN	15.871.000 TL
RUHİ YÜCESOY+IŞIL ELEKTRİK	16.440.000 TL
ALPARSLAN TERZİOĞLU	16.500.000 TL
CİHANTAŞ İNŞAAT TUR SAN ve TİC AŞ	19.623.000 TL
MEHMET YANIK POTAMİA YAPI	22.800.000 TL
ARKELA YAPI MİMARLIK MÜH ELEKT İNŞ LTD	40.323.000 TL

TEİAŞ 12 Bölge Md Gaziantep

Karar Tarihi 13 Ağustos 2025 Çarşamba
İhale No *2025/948283*
Karar No **2025/UY.I-1756**
Karar 1) Düzeltici işlem belirlenmesine, 2) Başvuru bedelinin başvuru sahibinin yazılı talebi halinde iadesine,
İdare TÜRKİYE ELEKTRİK İLETİM A.Ş GENEL MÜDÜRLÜĞÜ(TEİAŞ) 12. Bölge Müdürlüğü GAZİANTEP
İhale Adı ***Bölge Müdürlüğümüze Bağlı Muhtelif 170/400 'kV Enerji İletim Hatlarındaki Direklere İzolatör Demontajı, Montajı ve tırmanma engeli montajı işi***

Başvuru .
TÜRKİYE ELEKTRİK İLETİM A.Ş GENEL MÜDÜRLÜĞÜ(TEİAŞ) 12. BÖLGE MÜDÜRLÜĞÜ GAZİANTEP
İhale Tarihi 11 Temmuz 2025 Cuma
İhale Saati 10:00
İhale No *2025/948283*
Yatırım Yeri Gaziantep, Kahramanmaraş ve Şanlıurfa
İşin Süresi (Gün) 270
Benzer İş D/I veya D/III
İş Deneyimi (%) 50
Aranan Diploma Elektrik Mühendisliği, Elektrik ve Elektronik Mühendisliği
Sözleşme Cinsi Teklif Birim Fiyat Sözleşme
N Değeri İhalede Uygulanacak Sınır Değer Katsayısı (N) : 1 - Teklifi sınır değerin altında kalan isteklilerden Kanunun 38 inci maddesine göre açıklama istenecek.

Amasya Gençlik Spor İl Md

Karar Tarihi 13 Ağustos 2025 Çarşamba
İhale No *2025/935288*
Karar No **2025/UY.I-1746**
Karar İtirazen şikayet başvurusunun reddine,
İdare AMASYA GENÇLİK VE SPOR İL MÜDÜRLÜĞÜ
İhale Adı ***AMASYA GENÇLİK VE SPOR İL MÜDÜRLÜĞÜ SULTAN BAYEZİD YURDU JENERATÖR İŞİ***
Başvuru **MELİH CAN DOĞRU İSKEFİYE MÜHENDİSLİK**
2 Nolu Beşirli Mah 914 Nolu Sk Beyaz Saray Apt No:2/2 Ortahisar/Trabzon

AMASYA GENÇLİK VE SPOR İL MÜDÜRLÜĞÜ
İhale Tarihi 11 Temmuz 2025 Cuma
İhale Saati 10:00
İhale No *2025/935288*
Yatırım Yeri Amasya Sultan Bayezid Yurdu
İşin Süresi (Gün) 60
Benzer İş (D) Elektrik İşleri IV. Grup
İş Deneyimi (%) 80
Aranan Diploma Elektrik Mühendisliği, Elektrik ve Elektronik Mühendisliği
Sözleşme Cinsi Anahtar Teslimi Götürü Bedel Sözleşme
N Değeri İhalede Uygulanacak Sınır Değer Katsayısı (N) : 1,00 - Sınır Değerin Altında Teklif Sunan İsteklilerin Teklifleri Açıklama İstenilmeksizin Reddedilecektir.

● ABDULSAMED GEZER
Abdulsamed Gezer - Genel Müdür -Sahibi
İstasyon Mahallesi Erciş Yolu Bulvarı No:12 Tuşba/Van
 # -04.03.2024 - Yönetim: ABDULSAMED GEZER (Sahibi) (04.03.2024 11035 1210 GERÇEK KİŞİ TİCARİ İŞLETMESİ (AMAÇ VE KONU DEĞİŞİK)
 # - TSN: VAN 121/TUŞBA
DEV. EDEN İŞL. (TL.)
İlk Tarih: 19.06.2025
Son Tarih: 15.01.2026
İş Sayısı: 1
Ciro: 28.910.000,00 TL
Keşif/Bedel (x): -21,62%
BİTİRDİĞİ İŞLER (TL.)
İlk Tarih: 17.05.2021
Son Tarih: 06.04.2025
İş Sayısı: 9
Ciro: 78.525.732,25 TL
Keşif/Bedel (x): -22,12%
TOPLAM (TL.)
İş Sayısı: 10
Toplam Ciro: 107.435.732,25 TL
Keşif/Bedel (x): -21,99%
En Büyük İş: 28.910.000,00 TL

ETKİNLİK
2025/995476 ihale kayıt nolu ve yaklaşık maliyeti **170.645.334,42 TL** olarak açıklanan
Kırşehir Çevre Şehircilik İl Md idaresinin çıktığı ihaleye üyesi olduğu ortak girişim teklif verdi.İlk belirlemelere göre elenmeleri muhtemel gözüküyor.
Haberi için BKZ Sayfa 54

● ABDULSAMED ÖZTÜRK
Abdulsamed Öztürk Genel Müdür / Sahibi
Kazım Karabekir Paşa Mahallesi Bezölçen Sk. No: 16 Yakutiye Erzurum
Yönetim: Abdulsamed Öztürk (Sahibi) (10.12.2019 9969 1038)
BİTİRDİĞİ İŞLER (TL.)
İlk Tarih: 05.07.2021
Son Tarih: 30.11.2022
İş Sayısı: 4
Ciro: 13.480.009,32 TL
Keşif/Bedel (x): -23,51%
TOPLAM (TL.)
İş Sayısı: 4
Toplam Ciro: 13.480.009,32 TL
Keşif/Bedel (x): -23,51%
En Büyük İş: 4.780.000,00 TL

ETKİNLİK
2025/435650 ihale kayıt nolu ve yaklaşık maliyeti **318.047.491,75 TL** olarak açıklanan
Tokat Gençlik Spor İl Md idaresinin YAPIM ihalesi ile ilgili üyesi olduğu iş ortaklığının sözleşme bilgileri (Sonuç İlanı) yayınlandı.
Haberi için BKZ Sayfa 45

● ADFA TAAHHÜT İNŞAAT MÜHENDİSLİK LTD
Fatih Yörük Yönetim Kurulu Başkanı - Ahmet Bakıcı Yönetim Kurulu Başkan Yardımcısı
Kazımözalp Mah. Reşit Galip Caddesi No.59/5 Gaziosmanpaşa
Tel: 0 312 448 13 59
Faks: 0312 448 13 59
Sermaye ve Ortaklık Yapısı : Sermaye 5 milyon TL.(5 bin Pay) Fatih Yörük 2 bin 450 Pay, Ahmet Bakıcı 2 bin 550 pay) (29.12.2016 9230 68)
Yönetim: Fatih Yörük (Yönetim Kurulu Başkanı) 3.3.2025 tarihine kadar şirketi münferiden temsile yetkili.. /// hmet Bakıcı (Yönetim Kurulu Başkan Vekili) 3.3.2025 tarihine kadar şirketi münferiden temsile yetkili.. (Duzeltme & 13.03.2023 10788 382) (21.03.2022 10541 1536)
Adres Değişikliği: Önceki Adres; Kazımözalp Mah. Reşit Galip Caddesi No.59/5-6 Gaziosmanpaşa Çankaya Ankara /// Son Adres; Kazımözalp Mah. Reşit Galip Caddesi No.59/5 Gaziosmanpaşa Çankaya Ankara (10.09.2020 10157 1016)

ETKİNLİK
2025/886321 ihale kayıt nolu ve yaklaşık maliyeti **2.190.036.416,15 TL** olarak açıklanan
TOKİ Toplu Konut İdare Bşk idaresinin çıktığı ihaleye üyesi olduğu ortak girişim teklif verdi.İlk belirlemelere göre elenmeleri muhtemel gözüküyor.
Haberi için BKZ Sayfa 53

● ADFA TAAHHÜT+ES GROUP+KAŞ ENERJİ
Fatih Yörük Yönetim Kurulu Başkanı - Ahmet Bakıcı Yönetim Kurulu Başkan Yardımcısı + Erol Demirbaş Genel Müdür - Sahibi + Bünyamin Mutlu Yönetim Kurulu Başkanı
Kazımözalp Mah. Reşit Galip Caddesi No.59/5 Gaziosmanpaşa
Tel: 0 312 448 13 59 + 0262 331 20 24 - 262 311 08 82 + 0312 251 83 61
https://www.esgroupturkey.com.tr
https://kasinsaat.com.tr/

ETKİNLİK
2025/886321 ihale kayıt nolu ve yaklaşık maliyeti **2.190.036.416,15 TL** olarak açıklanan
TOKİ Toplu Konut İdare Bşk idaresinin çıktığı ihaleye teklif verdi. İlk belirlemelere göre elenmesi muhtemel gözüküyor.
Haberi için BKZ Sayfa 53

● AEN İNŞAAT MADENCİLİK NAK TAAH SAN LTD
Küçük İhsaniye Mah. Hazım Uluşahin İşmrk.No.1/119 Selçuklu/Konya
Tel: 0332 350 56 64 0332 351 21 46
Sermaye ve Ortaklık Yapısı: Sermaye 200 bin TL. (Bin hisse) 500 hisse Emin Ercan, Alper Tunga Çeliker 490 hisse Alper Tunga Çeliker. (26 Şubat 2010 / 7510 - 521)
Yönetim: Ortaklar Kurulu, kuruluşta, şirket ortakları Emin Ercan ve Alper Tunga Çeliker'i ilk 20 yıl için, münferit imzaları ile şirketi temsile ve ilzama yetkili kılarak şirket müdürlüğüne seçti. (26 Şubat 2010 / 7510 - 521)
BİTİRDİĞİ İŞLER (TL.)
İlk Tarih: 21.10.2011
Son Tarih: 11.07.2019
İş Sayısı: 15
Ciro: 8.759.524,00 TL
Keşif/Bedel (x): -31,13%
TOPLAM (TL.)
İş Sayısı: 15
Toplam Ciro: 8.759.524,00 TL
Keşif/Bedel (x): -31,13%
En Büyük İş: 1.668.900,00 TL

ETKİNLİK
2025/962487 ihale kayıt nolu ve yaklaşık maliyeti **41.051.286,63 TL** olarak açıklanan
DSİ 5 Bölge Md Ankara idaresinin çıktığı ihaleye teklif verdi. İlk belirlemelere göre elenmesi muhtemel gözüküyor.
Haberi için BKZ Sayfa 50

● AHMET AKYOL
Ahmet Akyol Genel Müdür
Cevizlidere Mah 1235 Cad Doğa Apt No:5/3 Çankaya/Ankara
Tel: 0312 395 12 99
Yönetim: Ahmet Akyol (Sahibi) (22.09.2020 10165 1191)
DEV. EDEN İŞL. (TL.)
İlk Tarih: 23.08.2024
Son Tarih: 17.10.2025
İş Sayısı: 2
Ciro: 21.435.625,00 TL
Keşif/Bedel (x): -9,79%
BİTİRDİĞİ İŞLER (TL.)
İlk Tarih: 26.11.2020
Son Tarih: 30.03.2025
İş Sayısı: 9
Ciro: 86.109.016,00 TL
Keşif/Bedel (x): -20,00%
TOPLAM (TL.)
İş Sayısı: 11
Toplam Ciro: 107.544.641,00 TL
Keşif/Bedel (x): -18,15%
En Büyük İş: 38.890.000,00 TL

ETKİNLİK
2025/962487 ihale kayıt nolu ve yaklaşık maliyeti **41.051.286,63 TL** olarak açıklanan
DSİ 5 Bölge Md Ankara idaresinin çıktığı ihaleye teklif verdi. İlk belirlemelere göre elenmesi muhtemel gözüküyor.
Haberi için BKZ Sayfa 50

● AHMET ALAN
Ahmet Alan Genel Müdür
Salı Baba Bah Ümran Sk No:13/3 Merkez/Elazığ
Yönetim: Ahmet Alan (Sahibi) (11.05.2022 10575 1076)

ETKİNLİK
2025/1013345 ihale kayıt nolu ve yaklaşık maliyeti **47.382.490,86 TL** olarak açıklanan
TCDD 4 Bölge Md Sivas idaresinin çıktığı ihaleye üyesi olduğu ortak girişim teklif verdi.İlk belirlemelere göre elenmeleri muhtemel gözüküyor.
Haberi için BKZ Sayfa 51

● AHMET ALAN+TOPRAKLAR NAKLİYE
Ahmet Alan Genel Müdür + Mahsun Toprak Genel Müdür - Sahibi
Salı Baba Bah Ümran Sk No:13/3 Merkez/Elazığ

ETKİNLİK
2025/1013345 ihale kayıt nolu ve yaklaşık maliyeti **47.382.490,86 TL** olarak açıklanan
TCDD 4 Bölge Md Sivas idaresinin çıktığı ihaleye teklif verdi. İlk belirlemelere göre elenmesi muhtemel gözüküyor.
Haberi için BKZ Sayfa 51

● AHMET ERDEM (TEKİRDAĞ)
Ahmet Erdem Genel Müdür - Sahibi
Muzaffer Sarısözen Cad. No: 21 59600 Saray/Tekirdağ
Yönetim; Ahmet Erdem (Sahibi)
BİTİRDİĞİ İŞLER (TL.)
İlk Tarih: 15.05.2024
Son Tarih: 11.10.2024
İş Sayısı: 1
Ciro: 15.978.000,00 TL
Keşif/Bedel (x): -13,34%
TOPLAM (TL.)
İş Sayısı: 1
Toplam Ciro: 15.978.000,00 TL
Keşif/Bedel (x): -13,34%
En Büyük İş: 15.978.000,00 TL

ETKİNLİK
2025/926512 ihale kayıt nolu ve yaklaşık maliyeti **6.808.549,33 TL** olarak açıklanan
Edirne İl Özel İdare Tarımsal Hiz Md idaresinin YAPIM ihalesi ile ilgili sözleşme bilgileri (Sonuç İlanı) yayınlandı.
Haberi için BKZ Sayfa 38

● AHMET TOKALAK
Ahmet Tokalak Genel Müdür - Sahibi
Seyrantepe Meh. Cevahir Sok. 11/7 34418 Kağıthane/İstanbul
Yönetim:Ahmet Tokalak Genel Müdür - Sahibi Aksi bir karar alınana kadar şirketi münferiden temsile yetkili.(04.01.2023 10740 1793)
DEV. EDEN İŞL. (TL.)
İlk Tarih: 15.09.2024
Son Tarih: 08.05.2026
İş Sayısı: 1
Ciro: 95.079.039,00 TL
Keşif/Bedel (x): -21,40%
BİTİRDİĞİ İŞLER (TL.)
İlk Tarih: 27.02.2023
Son Tarih: 18.04.2024
İş Sayısı: 3
Ciro: 29.597.397,63 TL
Keşif/Bedel (x): -24,75%
TOPLAM (TL.)
İş Sayısı: 4
Toplam Ciro: 124.676.436,63 TL
Keşif/Bedel (x): -22,22%
En Büyük İş: 95.079.039,00 TL

ETKİNLİK
2025/962487 ihale kayıt nolu ve yaklaşık maliyeti **41.051.286,63 TL** olarak açıklanan
DSİ 5 Bölge Md Ankara idaresinin çıktığı ihaleye teklif verdi. İlk belirlemelere göre elenmesi muhtemel gözüküyor.
Haberi için BKZ Sayfa 50

● AKAY İNŞAAT AŞ
Ertan Olgun Yönetim Kurulu Başkanı
Mutlument Mahallesi 1967 Sokak No: 7 Ümitköy Çankaya Ankara
Tel: 0312 235 92 00
Faks: 0312 235 99 90
http://www.akayinsaat.com.tr
Sermaye ve Ortaklık Yapısı: Sermaye 7 milyon 500 bin TL. (300 pay) Ertan Olgun 294 pay, Muzaffer Murat Öztürk 6 pay. (27.10.2021 10439 161 - 14.10.2021 10430 555)
Yönetim: Ertan Olgun (Yönetim Kurulu Başkanı), Muzaffer Murat Öztürk (Yönetim Kurulu Başkan Vekili) 4.1.2022 tarihine kadar münferiden temsile yetkili. (05.01.2021 10238 828)
DEV. EDEN İŞL. (TL.)
İlk Tarih: 18.10.2024
Son Tarih: 02.03.2026
İş Sayısı: 1
Ciro: 2.926.000.000,00 TL
Keşif/Bedel (x): -13,01%
BİTİRDİĞİ İŞLER (TL.)
İlk Tarih: 22.08.2011
Son Tarih: 08.10.2022
İş Sayısı: 17
Ciro: 1.157.199.444,00 TL
Keşif/Bedel (x): -20,11%
TOPLAM (TL.)
İş Sayısı: 18
Toplam Ciro: 4.083.199.444,00 TL
Keşif/Bedel (x): -15,15%
En Büyük İş: 2.926.000.000,00 TL

ETKİNLİK
2025/886321 ihale kayıt nolu ve yaklaşık maliyeti **2.190.036.416,15 TL** olarak açıklanan
TOKİ Toplu Konut İdare Bşk idaresinin çıktığı ihaleye teklif verdi. İlk belirlemelere göre elenmesi muhtemel gözüküyor.
Haberi için BKZ Sayfa 53

● AKH MADENCİLİK İNŞAAT TAAHHÜT AŞ
Mehmet Helvalı Yön Kur Bşk-Dursun Helvalı Yön Kur Bşk Vekili
ıldızevler Mah. 717. Sok. No:15/2 Çankaya/Ankar
Tel: 0312 438 02 61
 # - 09.05.2024 - Yönetim & Temsil: MEHMET HELVALI (Yönetim Kurulu Başkanı) 6.5.2027 tarihine kadar şirketi münferiden temsile yetkili. --- DURSUN HELVALI (Yönetim Kurulu Başkan Vekili)6.5.2027 tarihine kadar şirketi münferiden temsile yetkili. (09.05.2024 11078 282 ANONİM ŞİRKET (YÖNETİM - TEMSİL VE DİĞER))
 # - TSN: ANKARA 393995
DEV. EDEN İŞL. (TL.)
##########
İlk Tarih: *Sermaye ve Ortaklık Yapısı: Sermaye 800 bin TL. (8 bin pay) 2 bin 812 pay Mehmet Helvalı, 4 bin 800 pay Mustafa Uzun, 388 pay Dursun Helvalı. (28/02/2017 9273 43)* 14.03.2025
Son Tarih: *Yönetim: Mehmet Helvalı (Yönetim Kurulu Başkanı) / Dursun Helvalı (Yönetim Kurulu Başkan Vekili) 18.5.2024 tarihine kadar münferiden temsile yetkili. (26.05.2021 10335 273)*
29.09.2025
İş Sayısı: 1
Ciro: 239.104.000,00 TL
Keşif/Bedel (x): -15,00%
BİTİRDİĞİ İŞLER (TL.)
İlk Tarih: 02.07.2018
Son Tarih: 20.04.2025
İş Sayısı: 8
Ciro: 505.607.977,10 TL
Keşif/Bedel (x): -14,17%
TOPLAM (TL.)
İş Sayısı: 9
Toplam Ciro: 744.711.977,10 TL
Keşif/Bedel (x): -14,44%
En Büyük İş: 239.104.000,00 TL

ETKİNLİK
2025/694360 ihale kayıt nolu ve yaklaşık maliyeti **2.271.369.991,61 TL** olarak açıklanan
Karayolları 10 Bölge Md Trabzon idaresinin YAPIM ihalesi ile ilgili üyesi olduğu iş ortaklığının sözleşme bilgileri (Sonuç İlanı) yayınlandı.
Haberi için BKZ Sayfa 42

● AKH MADENCİLİK+ÖZTAŞOĞLU HAFRİYAT
Mehmet Helvalı Yön Kur Bşk-Dursun Helvalı Yön Kur Bşk Vekili
ıldızevler Mah. 717. Sok. No:15/2 Çankaya/Ankar
Tel: 0312 438 02 61 / 0332 233 87 10 - 0332 233 52 16
Faks: 0332 239 17 24
/http://www.oztasoglu.com.tr

ETKİNLİK
2025/694360 ihale kayıt nolu ve yaklaşık maliyeti **2.271.369.991,61 TL** olarak açıklanan
Karayolları 10 Bölge Md Trabzon idaresinin YAPIM ihalesi ile ilgili sözleşme bilgileri (Sonuç İlanı) yayınlandı.
Haberi için BKZ Sayfa 42

● AL MEM YAPI SAN ve TİC LTD
Mehmet Şimşek Genel Müdür / Sahibi
Fabrika Mah.Liva Plaza B-Blok No: 225/1/60 Yenişehir/Diyarbakır
 # -18.02.2025 - Adres Değişikliği: Yeni Adres; Fabrika Mah. Elazığ Bul. Liva Plaza B-Blok No: 225/1 İç Kapı No: 60 Yenişehir / Diyarbakır (18.02.2025 11274 1150 LİMİTED ŞİRKET (ADRES DEĞİŞİKLİĞİ))
 # - TSN:DİYARBAKIR 32924
##########
Sermaye ve Ortaklık Yapısı:Sermaye 500 bin TL. (5 bin pay) Mehmet Şimşek 5 bin pay. (02.11.2020 10193 985)

Yönetim: Mehmet Şimşek (Şirket Müdürü) Aksi bir karar alınana kadar şirketi münferiden temsile yetkili. (02.11.2020 10193 985)

Adres Değişikliği: Önceki Adres; Medya Mahallesi 635 Sk. Günper Yapı No: 31/D Kayapınar Diyarbakır. ---- Mezopotamya Mahallesi Sipan Cad. My Grand Home Sit. A Blok Apt No: 81 Kayapınar Diyarbakır. (02.11.2020 10193 985) Son Adres: Talaytepe Mahallesi 4003 Sokak No:43 İç Kapı No:18 Kayapınar/Diyarbakır (11.07.2023 10868 953)
TSN: 32924 DİYARBAKIR
BİTİRDİĞİ İŞLER (TL.)
İlk Tarih: 05.05.2022
Son Tarih: 31.07.2025
İş Sayısı: 3
Ciro: 38.541.442,21 TL
Keşif/Bedel (x): -3,22%
TOPLAM (TL.)
İş Sayısı: 3
Toplam Ciro: 38.541.442,21 TL
Keşif/Bedel (x): -3,22%
En Büyük İş: 17.447.221,00 TL

ETKİNLİK
2025/644515 ihale kayıt nolu ve yaklaşık maliyeti **119.231.906,53 TL** olarak açıklanan
Aydın Adnan Menderes Üniversitesi Yapı İşl Tek Dai Bşk idaresinin YAPIM ihalesi ile ilgili üyesi olduğu iş ortaklığının sözleşme bilgileri (Sonuç İlanı) yayınlandı.
Haberi için BKZ Sayfa 43

● ALFA MEKTES MÜHENDİSLİK LTD
Erdem Yaşar Genel Müdür
Erenler Mah. Murat Soğancıoğlu Cad. No:7 7 /2 / 2
Tel: 0555 167 54 54
https://alfamekaniktesisat.com/
 # - 29.12.2023 - Sermaye ve Ortaklık Yapısı: Sermaye 3 milyon TL. (6 bin pay) 4 bin 20 pay Erdem Yaşar, bin 980 pay Önder Kazaner (29.12.2023 10990 1294 LİMİTED ŞİRKET (SERMAYE ARTIRIMI))
 # - TSN: 28757 SAKARYA
##########
29.12.2023 10990 1294)
Yönetim: Erdem Yaşar (Şirket Müdürü) Aksi bir karar alınana kadar şirketi münferiden temsile yetkili. (Kuruluş & 05.01.2017 9235 737)
Unvan Değişikliği: Önceki Unvan; Üçalfa Yapı Mühendislik Proje Enerji Sanayi ve Ticaret Limited Şirketi Son Unvan; Alfa Mektes Mühendislik Proje Enerji Sanayi ve Ticaret Limited Şirketi (01.02.2022 10507 404)
BİTİRDİĞİ İŞLER (TL.)
İlk Tarih: 16.08.2024
Son Tarih: 29.05.2025
İş Sayısı: 2
Ciro: 10.346.012,00 TL
Keşif/Bedel (x): -18,02%
TOPLAM (TL.)
İş Sayısı: 2
Toplam Ciro: 10.346.012,00 TL
Keşif/Bedel (x): -18,02%
En Büyük İş: 7.681.012,00 TL

ETKİNLİK
2025/937504 ihale kayıt nolu ve yaklaşık maliyeti **13.341.585,17 TL** olarak açıklanan
Sakarya Gençlik Spor İl Md idaresinin YAPIM ihalesi ile ilgili sözleşme bilgileri (Sonuç İlanı) yayınlandı.
Haberi için BKZ Sayfa 45

● ALFEN TAAHHÜT İNŞAAT SANAYİ TİCARET LTD
Abdullah Elbey Genel Müdür - Sahibi
Hilal Mahallesi 676,Sokak (55 Sokak) No: 5 / 9-10 Çankaya Ankara
Tel: 0312 440 90 38 - 39
Faks: 0312 442 25 22
http://www.alfeninsaat.com/
Sermaye ve Ortaklık Yapısı: Sermaye 3 milyon 200 bin TL. (200 pay) Abdullah Elbey 200 pay. (Tek Pay Sahipli Limited Şirket) (25.10.2019 9938 827)
Yönetim: Abdullah Elbey (Sahibi/Şirket Müdürü) 10 yıl süreyle münferiden temsile yetkili. (25.09.2017 9415 67)
Merkez Nakli: Eski Merkez; Hatboyu Cad Elbey 9 Apt No:1 Diyarbakır - Yeni Adres; Hilal Mahallesi Turan Güneş Bulvarı 676.Sokak (55 Sokak) No:5 / 9-10 Çankaya Ankara (14.02.2005 6239 6)
Eski Ticaret Ünvanarı: Alfen Taahhüt İnşaat Sanayi Ticaret Limited Şirketi - Prokom Elektrik İnşaat Gıda Petrol Ürünleri Limited Şirketi
BİTİRDİĞİ İŞLER (TL.)
İlk Tarih: 13.07.2011
Son Tarih: 22.09.2015
İş Sayısı: 6

Ciro: 65.828.372,00 TL
Keşif/Bedel (x): -11,49%
TOPLAM (TL.)
İş Sayısı: 6
Toplam Ciro: 65.828.372,00 TL
Keşif/Bedel (x): -11,49%
En Büyük İş: 18.050.000,00 TL

ETKİNLİK
2025/886321 ihale kayıt nolu ve yaklaşık maliyeti **2.190.036.416,15 TL** olarak açıklanan
TOKİ Toplu Konut İdare Bşk idaresinin çıktığı ihaleye üyesi olduğu iş ortaklığı teklif verdi.İlk belirlemelere göre elenmeleri muhtemel gözüküyor.
Haberi için BKZ Sayfa 53

● ALFEN TAAHHÜT+İKRA GRUP
Abdullah Elbey Genel Müdür + Mehmet Veysi Elbey Genel Müdür
Hilal Mahallesi 676,Sokak (55 Sokak) No: 5 / 9-10 Çankaya Ankara
Tel: 0312 440 90 38 - 39 + 0312 440 90 38
http://www.alfeninsaat.com/
DEV. EDEN İŞL. (TL.)
İlk Tarih: 17.10.2024
Son Tarih: 21.01.2026
İş Sayısı: 3
Ciro: 3.963.000.000,00 TL
Keşif/Bedel (x): -16,20%
BİTİRDİĞİ İŞLER (TL.)
İlk Tarih: 11.11.2020
Son Tarih: 27.03.2023
İş Sayısı: 5
Ciro: 411.004.901,00 TL
Keşif/Bedel (x): -22,66%
TOPLAM (TL.)
İş Sayısı: 8
Toplam Ciro: 4.374.004.901,00 TL
Keşif/Bedel (x): -16,85%
En Büyük İş: 1.898.000.000,00 TL

ETKİNLİK
2025/886321 ihale kayıt nolu ve yaklaşık maliyeti **2.190.036.416,15 TL** olarak açıklanan
TOKİ Toplu Konut İdare Bşk idaresinin çıktığı ihaleye teklif verdi. İlk belirlemelere göre elenmesi muhtemel gözüküyor.
Haberi için BKZ Sayfa 53

● ALİ ACAR İNŞAAT SANAYİ ve TİCARET LTD
Ali Acar Genel Müdür/Sahibi
Hacı Siyam Mah. Küçük Sok. No.2 Bulut Apt. B Blok D.1 28200 Giresun
Tel: 0454 212 32 16 / 0212 542 55 28
Faks:0454 216 36 69
http://www.acarinsaat.com.tr
 # - 06.04.2023 - TEMSİL: MİKAİL ATAŞ (İşletme Müdürü - Patlayıcı Madde Ruhsatları İçin) Aksi bir karar alınıncaya kadar şirketi iç yönergede (05.04.2023 10805 919) belirtilen şekilde sınırlı yetkili. (06.04.2023 10806 159 LİMİTED ŞİRKET (YÖNETİM (MÜDÜR) - TEMSİL VE DİĞER))
 # - 09.12.2019 - SERMAYE ve ORTAKLIK YAPISI : Sermaye: 80 milyon TL. (80 bin pay) ALİ ACAR 80 bin pay.
 # - 09.12.2019 - YÖNETİM: ALİ ACAR (Şirket Müdürü) Aksi bir karar alınana kadar, şirketi, münferiden temsile yetkili.
DEV. EDEN İŞL. (TL.) *(09.12.2019 9968 741 LİMİTED ŞİRKET (SERMAYE ARTIRIMI))*
İlk Tarih: *# - TSN: GİRESUN 2499* 21.08.2024
Son Tarih: 19.03.2026
İş Sayısı: 3
Ciro: 8.813.000.000,00 TL
Keşif/Bedel (x): -12,96%
BİTİRDİĞİ İŞLER (TL.)
İlk Tarih: 02.05.2011
Son Tarih: 17.12.2024
İş Sayısı: 28
Ciro: 6.783.599.076,23 TL
Keşif/Bedel (x): -9,59%
TOPLAM (TL.)
İş Sayısı: 31
Toplam Ciro: 15.596.599.076,23 TL
Keşif/Bedel (x): -11,53%
En Büyük İş: 3.548.000.000,00 TL

ETKİNLİK
2025/886321 ihale kayıt nolu ve yaklaşık maliyeti **2.190.036.416,15 TL** olarak açıklanan
TOKİ Toplu Konut İdare Bşk idaresinin çıktığı ihaleye teklif verdi. İlk belirlemelere göre elenmesi muhtemel gözüküyor.
Haberi için BKZ Sayfa 53

● ALİ CANALP AC YAPI İNŞAAT
Ali Canalp Genel Müdür
Esertepe Mah 248 Sk Mevsim Apt NO:11/9 Keçiören/Ankara
Tel: 0312 344 06 06
Sermaye: 10 bin TL. Yönetim: Ali Canalp (Sahibi) (23.08.2016 9143 30 - 24.12.2019 9979 832)
BİTİRDİĞİ İŞLER (TL.)
İlk Tarih: 23.09.2020
Son Tarih: 27.12.2023
İş Sayısı: 7
Ciro: 16.251.877,00 TL
Keşif/Bedel (x): -18,76%
TOPLAM (TL.)
İş Sayısı: 7
Toplam Ciro: 16.251.877,00 TL
Keşif/Bedel (x): -18,76%
En Büyük İş: 8.087.000,00 TL

ETKİNLİK
2025/1088825 ihale kayıt nolu ve yaklaşık maliyeti **11.946.362,00 TL** olarak açıklanan
Orman Su İşleri IX Bölge Md Ankara idaresinin çıktığı ihaleye teklif verdi. İlk belirlemelere göre elenmesi muhtemel gözüküyor.
Haberi için BKZ Sayfa 51

● ALİ FUAT EKER
Ali Fuat Eker Genel Müdür - Sahibi
Adalet Mahallesi Manas Bulvarı No:47/B 3406 Bayraklı/İzmir
Yönetim:Ali Fuat Eker Genel Müdür - Sahibi Aksi bir karar alınana kadar şirketi münferiden temsile yetkili. (19.04.2023 10815 25)

ETKİNLİK
2025/962487 ihale kayıt nolu ve yaklaşık maliyeti **41.051.286,63 TL** olarak açıklanan
DSİ 5 Bölge Md Ankara idaresinin çıktığı ihaleye üyesi olduğu ortak girişim teklif verdi.İlk belirlemelere göre elenmeleri muhtemel gözüküyor.
Haberi için BKZ Sayfa 50

● ALİ FUAT EKER+ÖZSEV İNŞAAT
Ali Fuat Eker Genel Müdür - Sahibi + Özgür Yılmaz Karataş Genel Müdür/Sahibi
Adalet Mahallesi Manas Bulvarı No:47/B 3406 Bayraklı/İzmir

ETKİNLİK
2025/962487 ihale kayıt nolu ve yaklaşık maliyeti **41.051.286,63 TL** olarak açıklanan
DSİ 5 Bölge Md Ankara idaresinin çıktığı ihaleye teklif verdi. İlk belirlemelere göre elenmesi muhtemel gözüküyor.
Haberi için BKZ Sayfa 50

● ALTINIŞIK İNŞAAT TİCARET ve SANAYİ LTD
Musa Anşin Genel Müdür - Sahibi
Kültür Mah Tekel Cad Sarıdağ Apt A Blok No:26/3 Merkez/Bingöl
Tel: 0426 214 16 99 - 0542 541 44 12 - 0505 753 77 68
Sermaye ve Ortaklık Yapısı: Sermaye 15 milyon TL. (2 bin pay) Musa Anşin 2 bin pay. (Tek Pay Sahipli Limited Şirket) (20.07.2022 10621 11650)
Yönetim: Musa Anşin (Sahibi/Şirket Müdürü) (20.07.2022 10621 11650)
DEV. EDEN İŞL. (TL.)
İlk Tarih: 16.07.2024
Son Tarih: 09.09.2025
İş Sayısı: 1
Ciro: 17.044.044,00 TL
Keşif/Bedel (x): -23,03%
BİTİRDİĞİ İŞLER (TL.)
İlk Tarih: 23.06.2011
Son Tarih: 10.02.2025
İş Sayısı: 40
Ciro: 292.080.709,61 TL
Keşif/Bedel (x): -14,91%
TOPLAM (TL.)
İş Sayısı: 41
Toplam Ciro: 309.124.753,61 TL
Keşif/Bedel (x): -15,40%
En Büyük İş: 83.888.888,88 TL

ETKİNLİK
2025/1013345 ihale kayıt nolu ve yaklaşık maliyeti **47.382.490,86 TL** olarak açıklanan
TCDD 4 Bölge Md Sivas idaresinin çıktığı ihaleye teklif verdi. İlk belirlemelere göre elenmesi muhtemel gözüküyor.
Haberi için BKZ Sayfa 51

● ALTUNGÖK MADENCİLİK İNŞ TAAHHÜT LTD
Kerem Altungök Genel Müdür / Sahibi
Üçdeğirmenler Köyü Mevkii Palu Elazığ
Sermaye ve Ortaklık Yapısı: Sermaye 210 bin TL. (2 bin 100 pay) Kerem Altungök 2 bin 100 pay.(01.03.2021 10277 612)
Yönetim: Kerem Altungök (Şirket Müdürü) Aksi bir karar alınana kadar şirketi münferiden temsile yetkili. (01.03.2021 10277 612)
BİTİRDİĞİ İŞLER (TL.)
İlk Tarih: 26.07.2024
Son Tarih: 21.04.2025
İş Sayısı: 2
Ciro: 30.392.250,00 TL
Keşif/Bedel (x): -25,81%
TOPLAM (TL.)
İş Sayısı: 2
Toplam Ciro: 30.392.250,00 TL
Keşif/Bedel (x): -25,81%
En Büyük İş: 19.614.000,00 TL

ETKİNLİK
2025/1013345 ihale kayıt nolu ve yaklaşık maliyeti **47.382.490,86 TL** olarak açıklanan
TCDD 4 Bölge Md Sivas idaresinin çıktığı ihaleye üyesi olduğu iş ortaklığı teklif verdi.İlk belirlemelere göre elenmeleri muhtemel gözüküyor.
Haberi için BKZ Sayfa 51

● ARSLAN GRUP PETROL LTD
Ömer Arslan Genel Müdür - Sahibi
Gap Mah 2513 Sk Babil Plaza Blok No:1/50 Merkez/Batman
Sermaye ve Ortaklık Yapısı:2 Milyon Tl (20 Bin Pay) (Ömer Arslan 20 Bin Pay) (18.12.2019 9975 1501)
Yönetim:Ömer Arslan Genel Müdür - Sahibi Aksi bir karar alınana kadar şirketi münferiden temsile yetkili. (14.03.2023 10789 1260)
Adres Değişikliği Eski Adres: Bahçelievler Mh. 1604. Sk. 3 / 401 Merkez/Batman /// Son Adres:Gap Mah 2513 Sk Babil Plaza Blok No:1/50 Merkez/Batman (28.06.2022 10608 241)
BİTİRDİĞİ İŞLER (TL.)
İlk Tarih: 19.10.2023
Son Tarih: 23.08.2024
İş Sayısı: 3
Ciro: 18.720.000,00 TL
Keşif/Bedel (x): -29,11%
TOPLAM (TL.)
İş Sayısı: 3
Toplam Ciro: 18.720.000,00 TL
Keşif/Bedel (x): -29,11%
En Büyük İş: 9.480.000,00 TL

ETKİNLİK
2025/955163 ihale kayıt nolu ve yaklaşık maliyeti **14.395.699,58 TL** olarak açıklanan
İzmir Çeşme Bld Fen İşl Md idaresinin YAPIM ihalesi ile ilgili sözleşme bilgileri (Sonuç İlanı) yayınlandı.
Haberi için BKZ Sayfa 40

● AŞAN MÜHENDİSLİK MEKANİK YAPI İNŞ LTD
Rehber Aşan Genel Müdür - Sahibi
Dicle Mah 406 Sk Ab1-1 Blok No:7/C Merkez/Şırnak
Tel: 0486 216 34 24 - 0312 442 73 00
https://asanmuhendislik.com.tr/
 # - 28.12.2023 - Sermaye 200 milyon TL. (40 bin pay) REHBER AŞAN 40 bin pay. (Tek Pay Sahipli Limited Şirket) (28.12.2023 10989 2077 LİMİTED ŞİRKET (SERMAYE ARTIRIMI))
 # - TSN: ŞIRNAK Şırnak-1146
 # - VKN: 910530409
DEV. EDEN İŞL. (TL.)
##########
İlk Tarih: *Sermaye ve Ortaklık Yapısı: Sermaye 10 milyon TL. (2 bin pay) Rehber Aşan 2 bin pay. (29.03.2022 10547 10437)*
03.01.2025
Son Tarih: 16.01.2027
İş Sayısı: *Yönetim: Rehber Aşan (Sahibi/Şirket Müdürü) 40 yıl süreyle münferiden temsil ve ilzama yetkili. (21/01/2015 8741 1438)* 3

Ciro: *Adres Değişikliği: Önceki Adres; Yeni Mah. Cizre Cad. Halit Taşar 105 A 73000 Merkez/Şırnak /// Son Adres; Dicle Mah 406 Sk Ab1-1 Blok No:7/C Merkez/Şırnak (29.03.2022 10547 1043)*
4.866.319.000,00 TL
Keşif/Bedel (x): -21,27%
BİTİRDİĞİ İŞLER (TL.)
İlk Tarih: 10.08.2018
Son Tarih: 21.06.2025
İş Sayısı: 4
Ciro: 2.205.894.000,00 TL
Keşif/Bedel (x): -21,47%
TOPLAM (TL.)
İş Sayısı: 7
Toplam Ciro: 7.072.213.000,00 TL
Keşif/Bedel (x): -21,33%
En Büyük İş: 1.744.773.000,00 TL

ETKİNLİK
2025/1017971 ihale kayıt nolu ve yaklaşık maliyeti **2.599.294.549,60 TL** olarak açıklanan
TOKİ Toplu Konut İdare Bşk idaresinin çıktığı ihaleye teklif verdi. İlk belirlemelere göre makul teklif olarak dikkat çekti ve ihaleyi kazanması muhtemel gözüküyor.
Haberi için BKZ Sayfa 53

● ATLANTİK GRUP YAPI AŞ
Atanur Tiryaki Şirket Müdürü - Eyyüp Sarı Şirket Müdürü
Mutlukent Mah. 2074 Sk. 4 06800 Çankaya/Ankara
Tel: 0312 287 00 01 - 0532 250 91 05
Sermaye ve Ortaklık Yapısı:5 Milyon Tl (100 Pay) (Eyüp Sarı 51 Pay - Atanur Tiryaki 49 Pay) (15.12.2022 10726 543)
Yönetim:Atanur Tiryaki - Eyyüp Sarı (Şirket Müdürü) 29.09.2025 tarihine kadar şirketi münferiden temsile yetkili. (19.10.2022 10685 495)

ETKİNLİK
2025/886321 ihale kayıt nolu ve yaklaşık maliyeti **2.190.036.416,15 TL** olarak açıklanan
TOKİ Toplu Konut İdare Bşk idaresinin çıktığı ihaleye üyesi olduğu iş ortaklığı teklif verdi.İlk belirlemelere göre elenmeleri muhtemel gözüküyor.
Haberi için BKZ Sayfa 53

● ATLANTİK GRUP+METRON YAPI
Atanur Tiryaki - Eyyüp Sarı (Şirket Müdürü) + Mustafa Özgür Tiryaki Yönetim Kurulu Başkanı
Mutlukent Mah. 2074 Sk. 4 06800 Çankaya/Ankara
Tel: +/ 0312 287 00 01 - 0312 287 00 60 - Ordu Telefon: 0452 234 70 00
http://www.metronyapi.com.tr/
DEV. EDEN İŞL. (TL.)
İlk Tarih: 29.01.2025
Son Tarih: 07.12.2025
İş Sayısı: 2
Ciro: 2.861.900.000,00 TL
Keşif/Bedel (x): -18,93%
BİTİRDİĞİ İŞLER (TL.)
İlk Tarih: 16.06.2023
Son Tarih: 27.10.2024
İş Sayısı: 1
Ciro: 640.000.000,00 TL
Keşif/Bedel (x): -4,94%
TOPLAM (TL.)
İş Sayısı: 3
Toplam Ciro: 3.501.900.000,00 TL
Keşif/Bedel (x): -16,69%
En Büyük İş: 1.497.900.000,00 TL

ETKİNLİK
2025/886321 ihale kayıt nolu ve yaklaşık maliyeti **2.190.036.416,15 TL** olarak açıklanan
TOKİ Toplu Konut İdare Bşk idaresinin çıktığı ihaleye teklif verdi. İlk belirlemelere göre elenmesi muhtemel gözüküyor.
Haberi için BKZ Sayfa 53

● AYDIN TANRIVERDİ İNŞAAT MÜHENDİSLİK
Aydın Tanrıverdi Genel Müdür
7 Eylül Mahallesi 5561 Sok.No:57 Torbalı/İzmir
Tel: 0232 348 02 82 - 0553 232 45 00
Faks: 0232 279 40 31
 # - 31.10.2024 - Merkez Nakli: Yeni Merkez; 7 Eylül Mahallesi 5561 Sok.No:57 Torbalı/İzmir --- Eski Merkez; Üniversite Caddesi 116 Sokak No:45 Bornova/İzmir (31.10.2024 11197 604 GERÇEK KİŞİ TİCARİ İŞLETMESİ (MERKEZ NAKLİ (YENİ T)
 # - TSN: TORBALI 9614
##########
Yönetim: Aydın Tanrıverdi (Sahibi)
BİTİRDİĞİ İŞLER (TL.)
İlk Tarih: 24.05.2012
Son Tarih: 25.07.2025
İş Sayısı: 16
Ciro: 20.272.343,84 TL
Keşif/Bedel (x): -25,58%
TOPLAM (TL.)
İş Sayısı: 16
Toplam Ciro: 20.272.343,84 TL
Keşif/Bedel (x): -25,58%
En Büyük İş: 4.957.000,00 TL

ETKİNLİK
2025/916791 ihale kayıt nolu ve yaklaşık maliyeti **22.887.952,52 TL** olarak açıklanan
TCDD 3 Bölge Md İzmir idaresinin YAPIM ihalesi ile ilgili sözleşme bilgileri (Sonuç İlanı) yayınlandı.
Haberi için BKZ Sayfa 40

● AYHAN İZCİ MÜHENDİSLİK
Ayhan İzci Genel Müdür
Şerefiye Mahallesi Ayaz 6 Sokak No: 16 İpekyolu Van
Tel: 0432 215 20 40
Sermaye: Sermaye 100 bin TL. Yönetim: Ayhan İzci (İşletme Sahibi) (20.11.2015 8951 598)
BİTİRDİĞİ İŞLER (TL.)
İlk Tarih: 26.08.2016
Son Tarih: 28.10.2024
İş Sayısı: 10
Ciro: 50.958.854,00 TL
Keşif/Bedel (x): -26,61%
TOPLAM (TL.)
İş Sayısı: 10
Toplam Ciro: 50.958.854,00 TL
Keşif/Bedel (x): -26,61%
En Büyük İş: 14.858.099,99 TL

ETKİNLİK
2025/327786 ihale kayıt nolu ve yaklaşık maliyeti **58.932.456,74 TL** olarak açıklanan
TC Sağlık Bakanlığı Sağlık Yatırımları Gn Md idaresinin YAPIM ihalesi ile ilgili üyesi olduğu iş ortaklığının sözleşme bilgileri (Sonuç İlanı) yayınlandı.
Haberi için BKZ Sayfa 44

● AYHAN İZCİ+BARAN KANAT
Ayhan İzci Genel Müdür + Baran Kanat Genel Müdür
Şerefiye Mahallesi Ayaz 6 Sokak No: 16 İpekyolu Van
Tel: 0432 215 20 40 + /

ETKİNLİK
2025/327786 ihale kayıt nolu ve yaklaşık maliyeti **58.932.456,74 TL** olarak açıklanan
TC Sağlık Bakanlığı Sağlık Yatırımları Gn Md idaresinin YAPIM ihalesi ile ilgili sözleşme bilgileri (Sonuç İlanı) yayınlandı.
Haberi için BKZ Sayfa 44

● AYK NAKLİYE İNŞAAT LTD
Suat Tekin Şiket Müdürü - Sahibi / Erol Kepenek Şirket Müdürü
Güngör Mah. Kültür Sanat Cad. 59 B 30300 Yüksekova/Hakkari
Sermaye ve Ortaklık Yapısı: Sermaye 2 milyon TL. (Bin pay) Suat Tekin bin pay (Tek Pay Sahipli Limited Şirket) (06.01.2023 10742 813)
Yönetim: Suat Teki n (Şirket Müdürü) Aksi bir karar alınana kadar şirketi münferiden temsile yetkili. /// Erol Kepenek (Şirket Müdürü) Aksi bir karar alınana kadar şirketi münferiden temsile yetkili.(06.01.2023 10742 813)

ETKİNLİK
2025/1040069 ihale kayıt nolu ve yaklaşık maliyeti **44.325.232,93 TL** olarak açıklanan
Hakkari Yüksekova Bld Fen İşl Md idaresinin çıktığı ihaleye üyesi olduğu ortak girişim teklif verdi.İlk belirlemelere göre elenmeleri muhtemel gözüküyor.
Haberi için BKZ Sayfa 50

● AYK NAKLİYE+ERGİN ŞAHİN
Suat Tekin Şiket Müdürü - Sahibi / Erol Kepenek Şirket Müdürü + Ergin Şahin Genel Müdür - Sahibi
Güngör Mah. Kültür Sanat Cad. 59 B 30300 Yüksekova/Hakkari

ETKİNLİK
2025/1040069 ihale kayıt nolu ve yaklaşık maliyeti **44.325.232,93 TL** olarak açıklanan
Hakkari Yüksekova Bld Fen İşl Md idaresinin çıktığı ihaleye teklif verdi. İlk belirlemelere göre elenmesi muhtemel gözüküyor.
Haberi için BKZ Sayfa 50

● BADİŞAN İNŞAAT OTOMOTİV NAK TEK SAN LTD
Usame Zeyd Mollavelioğlu Genel Müdür Sahibi
Alemdağ Caddesi Mektep Sokak No: 6 / 12 - 13 Ümraniye İstanbul
Tel: 0216 344 77 91
http://www.badisaninsaat.com/
 # -29.09.2022 - Pay Devri: Devreden; TARIK ZİYAT MOLLAVELİOĞLU (11 bin 832 Pay) Devralan; USAME ZEYD MOLLAVELİOĞLU 11 bin 832 Pay ---/---
Devir Sonrası Sermaye ve Ortaklık Yapısı: Sermaye; 580 bin TL. (23 bin 200 Pay) USAME ZEYD MOLLAVELİOĞLU 23 bin 200 Pay ----/---
Yönetim: TARIK ZİYAT MOLLAVELİOĞLU (Müdür) önceki bu görevi sona ermiştir. (29.09.2022 10671 512 LİMİTED ŞİRKET (PAY DEVRİ))
 # - TSN:İSTANBUL 434324-0
##########

Sermaye ve Ortaklık Yapısı: Sermaye 580 bin TL. 435 bin TL. Burhan Mollavelioğlu, 145 bin TL. Usame Zeyd Mollavelioğlu. (28 Mayıs 2010 / 7573 - 452)
BİTİRDİĞİ İŞLER (TL.)
İlk Tarih: 24.05.2012
Son Tarih: 06.11.2016
İş Sayısı: 4
Ciro: 4.616.753,27 TL
Keşif/Bedel (x): -23,88%
TOPLAM (TL.)
İş Sayısı: 4
Toplam Ciro: 4.616.753,27 TL
Keşif/Bedel (x): -23,88%
En Büyük İş: 3.097.300,00 TL
ETKİNLİK
2025/1031690 ihale kayıt nolu ve yaklaşık maliyeti **15.478.965,00 TL** olarak açıklanan
Sakarya Erenler Bld Fen İşl Md idaresinin YAPIM ihalesi ile ilgili sözleşme bilgileri (Sonuç İlanı) yayınlandı.
Haberi için BKZ Sayfa *39*

● BAKAN MÜTEAHHİTLİK TAŞIMACILIK LTD
Fevzi Bakan Genel Müdür - Sahibi
Hasan Çelebi Mah. Hasan Çelebi 26 Sk. No: 2A Siverek Şanlıurfa
 # - 20.11.2024 - Merkez Nakli: Yeni Merkez; Hasan Çelebi Mah. Hasan Çelebi 26 Sk. No: 2A Siverek Şanlıurfa --- Eski Merkez; Meydan Mahallesi Mithatpaşa Cad. No: 128G Kütahya.(20.11.2024 11211 1048 LİMİTED ŞİRKET (MERKEZ NAKLİ (YENİ TSM)))

 # - 21.09.2023 - Sermaye ve Ortaklık Yapısı: Sermaye 5 milyon TL. (50 bin pay) FEVZİ BAKAN 50 bin pay. (Tek Pay Sahipli Limited Şirket) -/- Yönetim: FEVZİ BAKAN (Müdür) Aksi bir karar alınana kadar şirketi münferiden temsile yetkili. (21.09.2023 10919 206 LİMİTED ŞİRKET (KURULUŞ)) # - TSN: SİVEREK 4494
ETKİNLİK
2025/1088825 ihale kayıt nolu ve yaklaşık maliyeti **11.946.362,00 TL** olarak açıklanan
Orman Su İşleri IX Bölge Md Ankara idaresinin çıktığı ihaleye teklif verdi. İlk belirlemelere göre elenmesi muhtemel gözüküyor.
Haberi için BKZ Sayfa 51

● BARAN KANAT
Baran Kanat Genel Müdür
Bahçıvan Mah Kılıçbaba Sk Yılmazlar Sitesi C Blok No:5C/4 İpekyolu/Van
Yönetim: Baran Kanat (Sahibi) (07.08.2019 9885 1008)
DEV. EDEN İŞL. (TL.)
İlk Tarih: 10.01.2025
Son Tarih: 18.11.2025
İş Sayısı: 1
Ciro: 29.144.444,44 TL
Keşif/Bedel (x): -21,25%
BİTİRDİĞİ İŞLER (TL.)
İlk Tarih: 04.05.2018
Son Tarih: 31.12.2024
İş Sayısı: 11
Ciro: 25.975.561,33 TL
Keşif/Bedel (x): -18,74%
TOPLAM (TL.)
İş Sayısı: 12
Toplam Ciro: 55.120.005,77 TL
Keşif/Bedel (x): -20,08%
En Büyük İş: 29.144.444,44 TL
ETKİNLİK
2025/327786 ihale kayıt nolu ve yaklaşık maliyeti **58.932.456,74 TL** olarak açıklanan
TC Sağlık Bakanlığı Sağlık Yatırımları Gn Md idaresinin YAPIM ihalesi ile ilgili üyesi olduğu iş ortaklığının sözleşme bilgileri (Sonuç İlanı) yayınlandı.
Haberi için BKZ Sayfa *44*

● BAŞ YAPI İNŞAAT TAAHHÜT ve TUR LTD
Musa Baş Yönetim Kurulu Başkanı
Yenibosna Merkez Mah 1.Asena Sk No:23E/8 Bahçelievler/İstanrbul
Tel: 0212 659 60 93-94-96
Faks: 0212 659 60 95
https://www.basyapi.com
 # - 14.02.2025 - Unvan ve Tür Değişkiği: Yeni Unvan ve Tür; Başyapı Grup Gayrimenkul Anonim Şirketi --- Eski Unvan ve Tür; Baş Yapı İnşaat Taahhüt ve Turizm Sanayi Dış Ticaret Limited Şirketi

 # - 14.02.2025 - Sermaye ve Ortaklık Yapısı: Sermaye 240 milyon TL. (9 milyon 600 bin pay) FATİH BAŞ 192 bin pay, MUSA BAŞ 9 milyon 408 bin pay.
DEV. EDEN İŞL. (TL.)
İlk Tarih: *# - 14.02.2025 - Yönetim: MUSA BAŞ tür değişikliğini takiben ilk 3 yıl için Yönetim Kurulu Başkanlığına seçildi. --- FATİH BAŞ Tür değişikliğini takiben ilk 3 yıl için Yönetim Kurulu Başkan Vekilliğine seçildi. -/- Temsil: MUSA BAŞ - İlk 3 yıl için şirketi münferiden temsile yetkili. (14.02.2025 11272 338 LİMİTED'den* 24.12.2024
Son Tarih: *ANONİM'e (TÜR DEĞİŞİKLİĞİ))* 11.11.2026
İş Sayısı: 5
#- 11.07.2024 - Sermaye ve Ortaklık Yapısı: Sermaye 240 milyon TL.(9 milyon 600 bin pay) Musa Baş 9 milyon 408 bin pay, Fatih Baş 192 bin pay.
Ciro: *#- 11.07.2024 -Yönetim: Musa Baş (Müdür) aksi bir karar alınana kadar şirketi münferiden temsile yetkili.* 9.847.000.000,00 TL
Keşif/Bedel (x): *(11.07.2024 11120 1368 LİMİTED ŞİRKET (SERMAYE ARTIRIMI))* -19,51%
#-TSN: İSTANBUL 529348-0 ##########
Sermaye ve Ortaklık Yapısı: Sermaye 5 milyon TL. (200 bin hisse) 196 bin hisse Musa Baş, 5 bin hisse Fatih Baş. (11.12.2014 8713 749)

Yönetim: Musa Baş (Şirket Müdürü) 'ı aksi karar alınana kadar münferiden temsil ve ilzama yetkili. (4 Haziran 2007 / 6822 - 365)
BİTİRDİĞİ İŞLER (TL.)
İlk Tarih: 06.05.2011
Son Tarih: 06.02.2024
İş Sayısı: 8
Ciro: 1.226.680.000,00 TL
Keşif/Bedel (x): -5,69%
TOPLAM (TL.)
İş Sayısı: 13
Toplam Ciro: 11.073.680.000,00 TL
Keşif/Bedel (x): -18,19%
En Büyük İş: 2.661.000.000,00 TL
ETKİNLİK
2025/1017971 ihale kayıt nolu ve yaklaşık maliyeti **2.599.294.549,60 TL** olarak açıklanan
TOKİ Toplu Konut İdare Bşk idaresinin çıktığı ihaleye teklif verdi. İlk belirlemelere göre elenmesi muhtemel gözüküyor.
Haberi için BKZ Sayfa 53

● BERKEN İNŞAAT SANAYİ TİC LTD ŞTİ
Mehmet Selim Koç Genel Müdür
Nur Caddesi Danış İşhanı Kat:2 Bitlis
Sermaye ve Ortaklık Yapısı: Sermaye 50 bin TL. (Bin hisse) Mehmet Selim Koç bin hisse. (Tek Paylı Limited Şirket) (Hisse Devri & 20/02/2013 8262 645)
Yönetim: Ortaklar Kurulu, Mehmet Selim Koç'u 20 yıl süreyle münferiden imzalası ile şirketi temsil ve ilzama yetkili olarak, şirket müdürü olarak seçti. (13 Ekim 2010 / 7668 - 716)
BİTİRDİĞİ İŞLER (TL.)
İlk Tarih: 06.11.2012
Son Tarih: 23.12.2023
İş Sayısı: 12
Ciro: 53.108.288,39 TL
Keşif/Bedel (x): 1,46%
TOPLAM (TL.)
İş Sayısı: 12
Toplam Ciro: 53.108.288,39 TL
Keşif/Bedel (x): 1,46%
En Büyük İş: 47.890.000,00 TL
ETKİNLİK
2025/995476 ihale kayıt nolu ve yaklaşık maliyeti **170.645.334,42 TL** olarak açıklanan
Kırşehir Çevre Şehircilik İl Md idaresinin çıktığı ihaleye teklif verdi. İlk belirlemelere göre elenmesi muhtemel gözüküyor.
Haberi için BKZ Sayfa 54

● BEYAZSİYAH İNŞAAT YATIRIM AŞ
Emre SametTaşdelen Yönetim Kurulu Başkanı
Mustafa Kemal Mah. 2076 Sk. Ahsen Apt. No: 3/7 Çankaya Ankara
Tel: 0312 219 41 68
http://www.beyazsiyah.com.tr/
Sermaye ve Ortaklık Yapısı: Sermaye 1 milyon 500 bin TL. (100 pay) Emre Samet Taşdelen 100 pay. (25.12.2020 10232 429)
Yönetim: Emre Samet Taşdelen (Yönetim Kurulu Başkanı) 17.9.2023 tarihine kadar münferiden temsile yetkili. (08.09.2022 10656 3822)
DEV. EDEN İŞL. (TL.)
İlk Tarih: 04.12.2024
Son Tarih: 23.10.2026
İş Sayısı: 4
Ciro: 208.833.000,00 TL
Keşif/Bedel (x): -1,30%
BİTİRDİĞİ İŞLER (TL.)
İlk Tarih: 24.02.2020
Son Tarih: 17.01.2025
İş Sayısı: 13
Ciro: 125.917.467,33 TL
Keşif/Bedel (x): 6,60%
TOPLAM (TL.)
İş Sayısı: 17
Toplam Ciro: 334.750.467,33 TL
Keşif/Bedel (x): 1,53%
En Büyük İş: 88.723.000,00 TL
ETKİNLİK
2025/995476 ihale kayıt nolu ve yaklaşık maliyeti **170.645.334,42 TL** olarak açıklanan
Kırşehir Çevre Şehircilik İl Md idaresinin çıktığı ihaleye üyesi olduğu ortak girişim teklif verdi.İlk belirlemelere göre elenmeleri muhtemel gözüküyor.
Haberi için BKZ Sayfa 54

● BKV ASFALT İNŞAAT TAAHHÜT LTD
Adem Akın Genel Müdür
Bahçelievler Mahallesi Bağcılar Cad. No: 49 Bahçelievler/ İstanbul
Tel: 0212 556 60 45 - 0212 557 18 11 0212 557 18 11
http://bkvasfalt.com/
Sermaye ve Ortaklık Yapısı: Sermaye 20 milyon TL. (1000 pay) Barlas Korkmaz 450 pay, Adem Akın 400 pay, Esin Korkmaz 150 pay. (12.12.2022 10723 168)
Yönetim: Adem Akın (Şirket Müdürü) 8.4.2032 tarihine kadar münferiden temsile yetkili. (13.04.2022 10558 656)
DEV. EDEN İŞL. (TL.)
İlk Tarih: 07.02.2025
Son Tarih: 31.12.2025
İş Sayısı: 1
Ciro: 34.839.161,00 TL
Keşif/Bedel (x): -27,84%
BİTİRDİĞİ İŞLER (TL.)
İlk Tarih: 11.01.2019
Son Tarih: 31.12.2024
İş Sayısı: 25
Ciro: 298.956.007,50 TL
Keşif/Bedel (x): -18,35%
TOPLAM (TL.)
İş Sayısı: 26
Toplam Ciro: 333.795.168,50 TL
Keşif/Bedel (x): -19,45%
En Büyük İş: 53.961.000,00 TL
ETKİNLİK
2025/1012675 ihale kayıt nolu ve yaklaşık maliyeti **7.694.455,98 TL** olarak açıklanan
Muğla Orman İşlt Md idaresinin YAPIM ihalesi ile ilgili sözleşme bilgileri (Sonuç İlanı) yayınlandı.
Haberi için BKZ Sayfa *40*

● BULUT YEŞİL İNŞAAT AŞ
Gürler Yeşil Yönetim Kurulu Üyesi
İlkbahar Mah. 606 Cad. No: 8 Çankaya Ankara
Tel: 0549 489 59 28 - 0 312 472 73 25 - 0 312 472 73 26
http://www.byinsaat.com.tr/iletisim.html
 # - 18.10.2024 - Adres Değişikliği: Yeni Adres; İlkbahar Mah. 606 Cad. No: 8 Çankaya Ankara . Eski Adres; Mehmet Akif Ersoy Mah. 286 Sk. No: 12 İçKapı No: 69 Yenimahalle Ankara(18.10.2024 11189 1135 ANONİM ŞİRKET (ADRES DEĞİŞİKLİĞİ))

 # - 27.09.2023 - Sermaye ve Ortaklık Yapısı. Sermaye 50 milyon TL. (50 bin pay) Ali Kemal Yılmaz 25 bin 500 pay, Bulut Yeşil 24 bin 500 pay
DEV. EDEN İŞL. (TL.) *# - 27.09.2023 - Yönetim: Gürler Yeşil (Yönetim Kurulu Üyesi) 21.9.2026 tarihine kadar şirketi münferiden temsile yetkili.(27.09.2023 10923 672 ANONİM ŞİRKET (SERMAYE ARTIRIMI))*
İlk Tarih: 30.10.2024
Son Tarih: *# - 15.09.2023 - Adres Değişikliği: Önceki Adres; Hilal Mah. Turan Güneş Bul. Hızal Bey Apt. No: 72/6 Çankaya Ankara // Son Adres; Mehmet Akif Ersoy Mah. 286 Sk. No: 12 İçKapı No: 69 Yenimahalle Ankara (15.09.2023 10915 789 ANONİM ŞİRKET (ADRES DEĞİŞİKLİĞİ))* 20.03.2026
İş Sayısı: *# - TSN: 288612 ANKARA* 3
 # - VKN: 1901351880
Ciro: 1.279.458.000,00 TL
Keşif/Bedel (x): *# - 23.11.2021 - Karanşfi Şubesi Yönetim: Gürler Yeşil (Şube Yetkilisi) Aksi bir karar alınana kadar şubeyi temsile münferiden yetkili.(Daha önce şube müdürü olan Bulut Yeşil'in bu görevi sona erdi) (23.11.2021 10457 109 ŞUBE (YÖNETİM - TEMSİL))* -17,66%

 # - 04.09.2020 - Karanfil Şube Açılış: Şube Adres; Kavaklıdere Mah. Karanfil Sk. Otopart Apt. No: 38 / 1 Kızılay Ankara --- Yönetim: Bulut Yeşil (Şube Yetkilisi) Aksi bir karar alınana kadar şirketi münferiden temsile selahiyetli. (04.09.2020 10153 140 ŞUBE AÇILIŞ)
 # - KARANFİL ŞUBE TSN: 450152 ANKARA
TOPLAM (TL.)
İş Sayısı: 3
Toplam Ciro: 1.279.458.000,00 TL
Keşif/Bedel (x): -17,66%
En Büyük İş: 918.000.000,00 TL
ETKİNLİK
2025/1017971 ihale kayıt nolu ve yaklaşık maliyeti **2.599.294.549,60 TL** olarak açıklanan
TOKİ Toplu Konut İdare Bşk idaresinin çıktığı ihaleye üyesi olduğu iş ortaklığı teklif verdi.İlk belirlemelere göre elenmeleri muhtemel gözüküyor.
Haberi için BKZ Sayfa 53

● BULUT YEŞİL İNŞAAT+BULUT YEŞİL YAPI
Gürler Yeşil Yönetim Kurulu Başkanı + Gürler Yeşil Yönetim Kurulu Başkanı
Hilal Mah. Turan Güneş Bul. Hızal Bey Apt. No: 72/6 Çankaya Ankara
Tel: 0549 489 59 28 + 0549 489 59 28 - 0312 472 73 25
https://bulutyesilinsaat.com/
DEV. EDEN İŞL. (TL.)
İlk Tarih: 07.01.2025
Son Tarih: 02.01.2026
İş Sayısı: 1
Ciro: 2.658.000.000,00 TL
Keşif/Bedel (x): -17,87%
BİTİRDİĞİ İŞLER (TL.)
İlk Tarih: 17.05.2023
Son Tarih: 12.11.2023
İş Sayısı: 1
Ciro: 978.000.000,00 TL
Keşif/Bedel (x): -6,78%
TOPLAM (TL.)
İş Sayısı: 2
Toplam Ciro: 3.636.000.000,00 TL
Keşif/Bedel (x): -15,15%
En Büyük İş: 2.658.000.000,00 TL
ETKİNLİK
2025/1017971 ihale kayıt nolu ve yaklaşık maliyeti **2.599.294.549,60 TL** olarak açıklanan
TOKİ Toplu Konut İdare Bşk idaresinin çıktığı ihaleye teklif verdi. İlk belirlemelere göre elenmesi muhtemel gözüküyor.
Haberi için BKZ Sayfa 53

● BURAK KIZILOĞLU KIZILOĞLU MÜHENDİSLİK
Burak Kızıloğlu Genel Müdür - Sahibi
Cumhuriyet Mah Zübeyde Hanım Cad Vefa Apt No:111/6 İpekyolu/Van
Sermaye : 200 bin TL. Yönetim: Burak Kızıloğlu (Sahibi) (25/09/2017 9415 590)
DEV. EDEN İŞL. (TL.)
İlk Tarih: 14.05.2025
Son Tarih: 10.12.2025
İş Sayısı: 1
Ciro: 21.345.000,00 TL
Keşif/Bedel (x): -28,86%
BİTİRDİĞİ İŞLER (TL.)
İlk Tarih: 02.12.2019
Son Tarih: 03.08.2024
İş Sayısı: 7
Ciro: 23.765.353,75 TL
Keşif/Bedel (x): -17,78%
TOPLAM (TL.)
İş Sayısı: 8
Toplam Ciro: 45.110.353,75 TL
Keşif/Bedel (x): -23,42%
En Büyük İş: 21.345.000,00 TL
ETKİNLİK
2025/1013345 ihale kayıt nolu ve yaklaşık maliyeti **47.382.490,86 TL** olarak açıklanan
TCDD 4 Bölge Md Sivas idaresinin çıktığı ihaleye teklif verdi. İlk belirlemelere göre elenmesi muhtemel gözüküyor.
Haberi için BKZ Sayfa 51

● CENTROPOL İNŞAAT AŞ
Mehmet Han Cengiz Yönetim Kurulu Başkanı
Atatürk Bulvarı No: 177 / 16 Çankaya Ankara
Tel: 444 54 21
https://www.centropol.com.tr/
Yönetim: Mehmet Han Cengiz (Yönetim Kurulu Başkanı) Kuruluştan itibaren ilk 3 yıl için şirketi münferiden temsile yetkili. (Kuruluş & 13.06.2022 10597 1033)
Sermaye ve Ortaklık Yapısı: Sermaye 1 milyon 300 bin TL. (Bin 300 pay) Mehmet Han Cengiz bin pay, Yunus Cengiz 300 pay. (09.06.2023 10849 617)
Merkez Nakli: Önceki Merkez; Diclekent Mah. Seyyid Eşref Cengiz Cad. Ceysa Plaza No: 12 Kayapınar Diyarbakır /// Son Merkez; Atatürk Bulvarı No: 177 / 16 Çankaya Ankara (27.12.2023 10988 2182)
Diyarbakır Şube: Dicleket Mah. Seyyid Eşref Cengiz Cad. Centropol Plaza No: 12 Kayapınar Diyarbakır (Şube adına Mehmet Han Cengiz münferiden temsile yetkili.) (Şube Açılış & 24.01.2024 11007 1091)
Unvan Değişikliği: Önceki Unvan; Metropolitan Yapı San ve Tic AŞ. /// Son Unvan; Centropol İnşaat Sanayi Anonim Şirketi (09.06.2023 10849 283)
ETKİNLİK
2025/886321 ihale kayıt nolu ve yaklaşık maliyeti **2.190.036.416,15 TL** olarak açıklanan
TOKİ Toplu Konut İdare Bşk idaresinin çıktığı ihaleye teklif verdi. İlk belirlemelere göre elenmesi muhtemel gözüküyor.
Haberi için BKZ Sayfa 53

● ÇAĞDAŞ ÖZEL EĞT KURUMLARI SĞLK HİZ AŞ
Hakan Çavuşoğlu Yönetim Kurulu Başkanı
Şemsitebrizi Mah Şerafeddin Cad No:52/306 Karatay/Konya
Tel: 0312 287 30 03 - 0 312 287 30 03
Faks: 0 312 286 82 59
http://www.cagdas-insaat.com.tr/
Sermaye ve Ortaklık Yapısı: sermaye 6 milyon TL. (60 bin pay) Hakan Çavuşoğlu 6 bin pay. (13.12.2018 9723 588)
Yönetim: Hakan Çavuşoğlu (Yönetim Kurulu Başkanı) 7.12.2024 tarihine kadar münferiden temsile yetkili. (08.12.2021 10468 1086)
DEV. EDEN İŞL. (TL.)
İlk Tarih: 16.02.2024
Son Tarih: 14.08.2026
İş Sayısı: 3
Ciro: 381.422.169,00 TL
Keşif/Bedel (x): -3,53%
BİTİRDİĞİ İŞLER (TL.)
İlk Tarih: 18.04.2013
Son Tarih: 18.04.2025
İş Sayısı: 61
Ciro: 400.886.273,12 TL
Keşif/Bedel (x): -3,17%
TOPLAM (TL.)
İş Sayısı: 64
Toplam Ciro: 782.308.442,12 TL
Keşif/Bedel (x): -3,35%
En Büyük İş: 218.888.723,00 TL
ETKİNLİK
2025/995476 ihale kayıt nolu ve yaklaşık maliyeti **170.645.334,42 TL** olarak açıklanan
Kırşehir Çevre Şehircilik İl Md idaresinin çıktığı ihaleye üyesi olduğu ortak girişim teklif verdi.İlk belirlemelere göre elenmeleri muhtemel gözüküyor.
Haberi için BKZ Sayfa 54

● ÇAĞDAŞ ÖZEL+BEYAZSİYAH İNŞAAT
Hakan Çavuşoğlu Yönetim Kurulu Başkanı + Emre SametTaşdelen Yönetim Kurulu Başkanı
Şemsitebrizi Mah Şerafeddin Cad No:52/306 Karatay/Konya
Tel: 0312 287 30 03 + 0312 219 41 68
http://www.cagdas-insaat.com.tr/
http://www.beyazsiyah.com.tr/
ETKİNLİK
2025/995476 ihale kayıt nolu ve yaklaşık maliyeti **170.645.334,42 TL** olarak açıklanan
Kırşehir Çevre Şehircilik İl Md idaresinin çıktığı ihaleye teklif verdi. İlk belirlemelere göre elenmesi muhtemel gözüküyor.
Haberi için BKZ Sayfa 54

● ÇAVUŞOĞLU GRUP İNŞAAT LTD
Sabahattin Çavuşoğlu Genel Müdür
Yenişehir Mahellesi 241 Sk. No: 5 / 3 12500 Genç/Bingöl
Sermaye ve Ortaklık Yapısı: Sermaye 1 milyon 500 bin TL.

(1500 pay) Sabahattin Çavuşoğlu 1500 pay. (13.04.2022 10558 420)
Yönetim: Sabahattin Çavuşoğlu (Sahibi / Şirket Müdürü) aksi bir karar alınana kadar münferiden temsile yetkili. (17.05.2017 9328 1611)
BİTİRDİĞİ İŞLER (TL.)
İlk Tarih: 20.07.2020
Son Tarih: 15.08.2024
İş Sayısı: 6
Ciro: 17.925.010,50 TL
Keşif/Bedel (x): -15,83%
TOPLAM (TL.)
İş Sayısı: 6
Toplam Ciro: 17.925.010,50 TL
Keşif/Bedel (x): -15,83%
En Büyük İş: 9.606.112,00 TL

ETKİNLİK
2025/940341 ihale kayıt nolu ve yaklaşık maliyeti **11.951.797,54 TL** olarak açıklanan
Bolu Bld Fen İşl Md idaresinin YAPIM ihalesi ile ilgili sözleşme bilgileri (Sonuç İlanı) yayınlandı.
Haberi için BKZ Sayfa *46*

● ÇETİN İNŞAAT TEKSTİL TURİZM SAN TİC LTD
Öner Çetin Yönetim Kurluu Başkanı
İcadiye Mh. Hürriyet Cd. No:35/402 23100 Elazığ
Tel: 0424 237 58 03 - 0312 478 39 13
Faks: 0312 478 39 14
http://www.cetin-insaat.com.tr
Sermaye ve Ortaklık Yapısı: Sermaye 20 milyon TL. (20 bin hisse) Öner Çetin 20 bin pay. (Tek Pay Sahipli Anonim Şirketi) (24.01.2022 10501 730)
Yönetim: Öner Çetin (Yönetim Kurulu Başkanı) 10.3.2023 tarihine kadar münferiden temsile yetkili. (24.03.2020 10043 878)
Şirket Nev'i Değişikliği: Eski nev'i limited şirket yeni nev'i anonim şirket. (31 Mart 2014 / 8539 - 106) Şube Kapanışı: 10 Mart 2020 tarihli yönetim kurulu kararı ile Ankara Merkez: 4'üncü Cad. No: 51 /9 Öveçler Ankara olarak faaliyet gösteren irtibat bürosunun kapanışı karar altına alındı. (24.03.2020 10043 1327)
Adres Değişikliği: Eski Adres; Diyarbakır Yolu 8 Km. (Yeşilyurt Mah Diyarbakır Cad No:71 Akçakiraz/Elazığ) Elazığ. Yeni Adres; cadiye Mh. Hürriyet Cd. No:35/402 23100 Elazığ (24.03.2020 10043 878)
BİTİRDİĞİ İŞLER (TL.)
İlk Tarih: 01.05.2011
Son Tarih: 17.08.2023
İş Sayısı: 24
Ciro: 239.528.780,92 TL
Keşif/Bedel (x): -18,79%
TOPLAM (TL.)
İş Sayısı: 24
Toplam Ciro: 239.528.780,92 TL
Keşif/Bedel (x): -18,79%
En Büyük İş: 76.500.000,00 TL

ETKİNLİK
2025/886321 ihale kayıt nolu ve yaklaşık maliyeti **2.190.036.416,15 TL** olarak açıklanan
TOKİ Toplu Konut İdare Bşk idaresinin çıktığı ihaleye teklif verdi. İlk belirlemelere göre elenmesi muhtemel gözüküyor.
Haberi için BKZ Sayfa *53*

● DEMERAJ MÜHENDİSLİK ELEKTRİK MALZ LTD
Melik İnce Müdürler Kurulu Başkanı
Kazım Karabekir Paşa Mah. 5.Artvin Ticaret No: 5A Yakutiye/Erzurum
Tel: (0442) 243 19 30
https://www.demerajmuhendislik.com.tr
 # -04.07.2024 - Adres Değişikliği: Yeni Adres; Kazım Karabekir Paşa Mah. 5.Toptancılar Sk. Artvin Ticaret No: 5A Yakutiye/Erzurum (04.07.2024 11115 444 LİMİTED ŞİRKET (ADRES DEĞİŞİKLİĞİ))

 # -29.11.2022 - Sermaye ve Ortaklık Yapısı: Sermaye; 2 milyon TL. (4 bin Pay) MELİK İNCE 4 bin Pay (29.11.2022 10714 396 LİMİTED ŞİRKET (SERMAYE ARTIRIMI))

 # -19.02.2020 - Pay Devri: Devreden; MAHMUT İNCE (20 Pay) Devralan; MELİK İNCE 20 Pay ---/---
Devir Sonrası Sermaye ve Ortaklık Yapısı: Sermaye; 100 bin TL.(200 Pay) MELİK İNCE 200 Pay ---/---
Yönetim: MELİK İNCE (Müdürler Kurulu Başkanı) Aksi karar alınıncaya kadar münferiden temsile yetkili MAHMUT İNCE nin önceki bu görevi sona ermiştir.(19.02.2020 10019 1559 LİMİTED ŞİRKET (PAY DEVRİ))

 # -25.09.2019 - Sermaye ve Ortaklık Yapısı: Sermaye; 100 bin TL. (200 Pay) MELİK İNCE 180 Pay - MAHMUT İNCE 20 Pay ---/---
Yönetim: MURAT SELÇUK GÜNER (Müdür) Aksi karar alınıncaya kadar münferiden temsile yetkili - MAHMUT İNCE (Müdürler Kurulu Başkanı) Aksi karar alınıncaya kadar münferiden temsile yetkili (25.09.2019 9916 883 LİMİTED ŞİRKET (KURULUŞ))
 # - TSN:ERZURUM 18243/24825

ETKİNLİK
2025/954419 ihale kayıt nolu ve yaklaşık maliyeti **7.186.128,55 TL** olarak açıklanan
Erzurum Büyükşehir Yapı Kontrol Md idaresinin YAPIM ihalesi ile ilgili sözleşme bilgileri (Sonuç İlanı) yayınlandı.
Haberi için BKZ Sayfa *48*

● DEMİRCİLER İNŞAAT TAAH TUR SAN TİC AŞ
Yakup Demir Yönetim Kurulu Başkanı
Ömer Nasuhi Bilmen Mah. İstasyon Menderes Sok. No:8/A
Yakutiye/Erzurum
Tel: 0442 234 08 22
Faks: 0442 234 01 52
http://demircilerinsaat.blogspot.com.tr/
Sermaye ve Ortaklık Yapısı: Sermaye 1 milyon 200 bin TL. (2 bin hisse) Yakıp Demir 2 bin pay. (22.06.2021 10354 119)
Yönetim: Yakup Demir. (Yönetim Kurulu Başkanı) Süre: 3 yıl. Yetki Şekli: Şirketi münferit imzası ile temsil ve ilzama yetkili. (17/04/2018 9560 1077)
BİTİRDİĞİ İŞLER (TL.)
İlk Tarih: 28.02.2012
Son Tarih: 08.11.2022
İş Sayısı: 11
Ciro: 21.909.619,47 TL
Keşif/Bedel (x): -20,26%
TOPLAM (TL.)
İş Sayısı: 11
Toplam Ciro: 21.909.619,47 TL
Keşif/Bedel (x): -20,26%
En Büyük İş: 6.178.000,00 TL

ETKİNLİK
2025/930159 ihale kayıt nolu ve yaklaşık maliyeti **30.605.022,42 TL** olarak açıklanan
Erzurum Gençlik Spor İl Md idaresinin YAPIM ihalesi ile ilgili sözleşme bilgileri (Sonuç İlanı) yayınlandı.
Haberi için BKZ Sayfa *45*

● DEMİRKAN NAKLİYAT İNŞ YAPI MLZ AŞ
Tuncay Demirel Yönetim Kurulu Başkanı - Sahibi
Hocaömer Mahallesi 220 Sk. No: 4/304 Adıyaman
Tel: 0532 283 26 27 - 0436 212 18 72
Yönetim: Tuncay Demirel (Yönetim Kurulu Başkanı) 17.8.2026 tarihine kadar şirketi münferiden temsile yetkili. (18.08.2023 10896 1007)
Sermaye ve Ortaklık Yapısı: Sermaye 100 bin TL. (Bin pay) Tuncay Demirel bin pay. (Tek Pay Sahipli Anonim Şirket) (Kuruluş & 13.12.2017 9472 1002)

ETKİNLİK
2025/1058670 ihale kayıt nolu ve yaklaşık maliyeti **136.908.772,87 TL** olarak açıklanan
Adıyaman İl Milli Eğt Md idaresinin YAPIM ihalesi ile ilgili sözleşme bilgileri (Sonuç İlanı) yayınlandı.
Haberi için BKZ Sayfa *47*

● DENİZ KIRMIZIELMAOĞLU
Deniz Kırmızıelmaoğlu Genel Müdür
Erenkent 4 Etap 137 Sokak CV3 No 11 65000 Edremit/Van
DEV. EDEN İŞL. (TL.)
İlk Tarih: 02.06.2025
Son Tarih: 09.11.2025
İş Sayısı: 1
Ciro: 14.620.061,00 TL
Keşif/Bedel (x): -33,40%
BİTİRDİĞİ İŞLER (TL.)
İlk Tarih: 09.09.2022
Son Tarih: 13.07.2025
İş Sayısı: 8
Ciro: 37.506.191,23 TL
Keşif/Bedel (x): -24,46%
TOPLAM (TL.)
İş Sayısı: 9
Toplam Ciro: 52.126.252,23 TL
Keşif/Bedel (x): -27,20%
En Büyük İş: 14.620.061,00 TL

ETKİNLİK
2025/1013345 ihale kayıt nolu ve yaklaşık maliyeti **47.382.490,86 TL** olarak açıklanan
TCDD 4 Bölge Md Sivas idaresinin çıktığı ihaleye teklif verdi. İlk belirlemelere göre elenmesi muhtemel gözüküyor.
Haberi için BKZ Sayfa *51*

● DİCLE PROJE İNŞAAT AŞ
Kudbettin Aykaz Yön Kur Bşk.
Hastane 2 Caddesi Özok İş Merkezi No: 5/63 Şerefiye Mah İpekyolu Van
Tel: 0432 216 64 34
http://www.dicleas.com/
Sermaye ve Ortaklık Yapısı: Sermaye 8 milyon TL. (8 bin hisse) Tayfun Baran 4 bin 100 hisse. Kudbettin Aykaz 3 bin 900 hisse. (05/07/2017 9360 192)
Yönetim: Kadbettin Aykaz Yönetim Kurulu Başkanı. Süre. 15.6.2023 tarihine kadar. Yetki Şekli: Münferiden temsile yetkili. (23.06.2020 10103 271)
Merkez Nakli: Eski Merkez; Ahi Mesut Mah 1776 Cad B1 Blok No:20 Etimesgut/Ankara 06.02.2017 9257 676
DEV. EDEN İŞL. (TL.)
İlk Tarih: 18.06.2025
Son Tarih: 08.02.2027
İş Sayısı: 1
Ciro: 1.627.500.000,00 TL
Keşif/Bedel (x): -26,78%
BİTİRDİĞİ İŞLER (TL.)
İlk Tarih: 19.10.2017
Son Tarih: 26.07.2024
İş Sayısı: 8
Ciro: 1.073.006.239,32 TL
Keşif/Bedel (x): -8,50%
TOPLAM (TL.)
İş Sayısı: 9
Toplam Ciro: 2.700.506.239,32 TL
Keşif/Bedel (x): -20,47%
En Büyük İş: 1.627.500.000,00 TL

ETKİNLİK
2025/886321 ihale kayıt nolu ve yaklaşık maliyeti **2.190.036.416,15 TL** olarak açıklanan
TOKİ Toplu Konut İdare Bşk idaresinin çıktığı ihaleye teklif verdi. İlk belirlemelere göre makul teklif olarak dikkat çekti ve ihaleyi kazanması muhtemel gözüküyor.
Haberi için BKZ Sayfa *53*

● DİYMAR İNŞAAT SANAYİ ve TİCARET LTD
Doğukan Akar Genel Müdür
İncek Mahallesi Reyhan Caddesi No:35 İncek Gölbaşı /Ankara
Tel: 0312 441 40 93
Faks 0312.441 40 98
http://www.diy-mar.com.tr/
Sermaye ve Ortaklık Yapısı:Sermaye 5 milyon TL. (20 bin pay) Musa Akar 19 bin 600 pay. Doğukan Akar 400 pay. (29/05/2017 9335 29)
Yönetim: 8 Ekim 2013 tarihinde bir toplantı yapan Ortaklar Kurulu, şirket ortaklarından Doğukan Akar'ın 10 yıl süreyle ve münferit imzası ile şirketi temsile ve ilzama yetkili olarak şirket müdürlüğüne atanmasına karar verdi. (14/10/2013 8425 862) / 11 Şubat 2013 tarihinde toplanan Ortaklar Kurulu, şirket ortaklarından Musa Akar ve şirket ortağı olmayan Şeyhmus Çalışır'ın şirket müdürlüklerine seçilmelerine, 10 yıl süreyle şirketi temsil ve ilzama yetkili kılınmalarını kayıt altına aldı. (15/02/2013 8259 64)
DEV. EDEN İŞL. (TL.) *Adres Değişikliği: Eski Adres; Çankaya Caddesi No 16/8 Çankaya Ankara. Yeni Adres; İncek Mahallesi Reyhan Caddesi No: 35 İncek Gölbaşı Ankara (08/04/2013 8295 35)*
İlk Tarih: 24.02.2023
Son Tarih: 19.11.2025
İş Sayısı: 2
Ciro: 2.006.000.000,00 TL
Keşif/Bedel (x): -15,73%
BİTİRDİĞİ İŞLER (TL.)
İlk Tarih: 14.03.2012
Son Tarih: 27.07.2024
İş Sayısı: 15
Ciro: 1.587.893.376,72 TL
Keşif/Bedel (x): -17,26%
TOPLAM (TL.)
İş Sayısı: 17
Toplam Ciro: 3.593.893.376,72 TL
Keşif/Bedel (x): -16,41%
En Büyük İş: 1.185.000.000,00 TL

ETKİNLİK
2025/886321 ihale kayıt nolu ve yaklaşık maliyeti **2.190.036.416,15 TL** olarak açıklanan
TOKİ Toplu Konut İdare Bşk idaresinin çıktığı ihaleye teklif verdi. İlk belirlemelere göre elenmesi muhtemel gözüküyor.
Haberi için BKZ Sayfa *53*

● DORUKLAR İNŞAAT TAAHHÜT TAŞ TUR LTD
Cemal Ardahanlı Şirket Müdürü - Cüneyt Ardahanlı Şirket Müdürü
Rabia Ana Mahallesi 1 Karskapı Cad. No: 1/A /A Yakutiye/Erzurum
Tel: 0442 213 72 62
http://doruklarinsaat.com/
Sermaye ve Ortaklık Yapısı: Sermaye 1 milyon TL. (Bin hisse) 500 hisse Cemal Ardahanlı, 500 hisse Cüneyt Ardahanlı. (21/05/2018 9582 205)
Yönetim: Cemal Ardahanlı (Şirket Müdürü), Cüneyt Ardahanlı (Şirket Müdürü) aksi karar alınana kadar münferiden temsil ve ilzama yetkili. (08.12.2010 7703 1343)
DEV. EDEN İŞL. (TL.)
İlk Tarih: 21.11.2024
Son Tarih: 26.12.2025
İş Sayısı: 1
Ciro: 147.725.000,00 TL
Keşif/Bedel (x): -21,32%
BİTİRDİĞİ İŞLER (TL.)
İlk Tarih: 16.08.2019
Son Tarih: 27.11.2022
İş Sayısı: 5
Ciro: 27.923.819,37 TL
Keşif/Bedel (x): -19,69%
TOPLAM (TL.)
İş Sayısı: 6
Toplam Ciro: 175.648.819,37 TL
Keşif/Bedel (x): -21,07%
En Büyük İş: 147.725.000,00 TL

ETKİNLİK
2025/435650 ihale kayıt nolu ve yaklaşık maliyeti **318.047.491,75 TL** olarak açıklanan
Tokat Gençlik Spor İl Md idaresinin YAPIM ihalesi ile ilgili üyesi olduğu iş ortaklığının sözleşme bilgileri (Sonuç İlanı) yayınlandı.
Haberi için BKZ Sayfa *45*

● DORUKLAR İNŞAAT+ABDULSAMED ÖZTÜRK
Cemal Ardahanlı Şirket Müdürü - Cüneyt Ardahanlı Şirket Müdürü + Abdulsamed Öztürk Genel Müdür / Sahibi
Rabia Ana Mahallesi 1 Karskapı Cad. No: 1/A /A Yakutiye/Erzurum
Tel: 0442 213 72 62
http://doruklarinsaat.com/

ETKİNLİK
2025/435650 ihale kayıt nolu ve yaklaşık maliyeti **318.047.491,75 TL** olarak açıklanan
Tokat Gençlik Spor İl Md idaresinin YAPIM ihalesi ile ilgili sözleşme bilgileri (Sonuç İlanı) yayınlandı.
Haberi için BKZ Sayfa *45*

● DORUKSA PETROL İNŞAAT LTD
Sait Arslanoğlu Genel Müdür - Sahibi
Pınarbaşı Mah. 2213.Sokak No: 1 Kaya Plaza Kat: 6 D.No: 26 Batman
Tel: 0488 212 04 64
Sermaye ve Ortaklık Yapısı: Sermaye 5 Milyon (2 Bin pay) (Sait Arslanoğlu 2 Bin Pay) (Sermaye Arttırımı & 29.12.2023 10990 2434)
Yönetim: Sait Arslanoğlu Genel Müdür - Sahibi İlk 10 Yıl şirketi münferiden temsile yetkili. (03.06.2015 8833 585)
Adres Değişikliği: Önceki Adres: GAP Mah. 2509. Sokak Safir Plaza No:2 İç Kapı:701 Merkez / Batman Son Adres; 213.Sokak No: 1 Kaya Plaza Kat: 6 D.No: 26 Batman (29.12.2023 10990 2434)
DEV. EDEN İŞL. (TL.)
İlk Tarih: 30.05.2025
Son Tarih: 27.10.2025
İş Sayısı: 1
Ciro: 42.532.000,00 TL
Keşif/Bedel (x): -46,47%
BİTİRDİĞİ İŞLER (TL.)
İlk Tarih: 24.04.2023
Son Tarih: 23.06.2025
İş Sayısı: 5
Ciro: 39.179.731,94 TL
Keşif/Bedel (x): -34,30%
TOPLAM (TL.)
İş Sayısı: 6
Toplam Ciro: 81.711.731,94 TL
Keşif/Bedel (x): -41,26%
En Büyük İş: 42.532.000,00 TL

ETKİNLİK
2025/849997 ihale kayıt nolu ve yaklaşık maliyeti **37.307.100,00 TL** olarak açıklanan
Kahramanmaraş Büyükşehir Yol Yapım Bkm Onarım Dai idaresinin YAPIM ihalesi ile ilgili sözleşme bilgileri (Sonuç İlanı) yayınlandı.
Bşk
Haberi için BKZ Sayfa *39*

● EGEMEN İNŞAAT ve TİCARET LTD
Aysan Çelik Yönetim Kuulu Başkanı
Boğaz Sok No: 28/3 GOP Çankaya/Ankara
Tel: 0312 467 53 53 - Merkz: 0326 614 44 45
Faks: 0312 428 81 81
http://www.egemeninsaat.com.tr
Sermaye ve Ortaklık Yapısı: Sermaye 40 milyon TL. (40 bin hisse) Aysan Çelik 40 bin pay. (Tek Pay Sahipli Anonim Şirket) (06.01.2022 10489 1160)
Yönetim: Aysan Çelik (Yönetim Kurulu Başkanı) 4.1.2025 tarihine kadar münferiden temsile yetkili. (06.01.2022 10489 1160)
Merkez Nakli: Eski Adres: Çay Mahallesi Atatürk Bulvarı No:27/5 İskenderun/Hatay (01.02.2019 9758 69)
-# - VKN: 3250560659
BİTİRDİĞİ İŞLER (TL.)
İlk Tarih: 07.05.2012
Son Tarih: 01.05.2017
İş Sayısı: 5
Ciro: 215.740.000,00 TL
Keşif/Bedel (x): -11,74%
TOPLAM (TL.)
İş Sayısı: 5
Toplam Ciro: 215.740.000,00 TL
Keşif/Bedel (x): -11,74%
En Büyük İş: 79.500.000,00 TL

ETKİNLİK
2025/1017971 ihale kayıt nolu ve yaklaşık maliyeti **2.599.294.549,60 TL** olarak açıklanan
TOKİ Toplu Konut İdare Bşk idaresinin çıktığı ihaleye üyesi olduğu iş ortaklığı teklif verdi.İlk belirlemelere göre elenmeleri muhtemel gözüküyor.
Haberi için BKZ Sayfa *53*

● EGEMEN İNŞAAT+OKYANUS ENERJİ
Aysan Çelik Yönetim Kuulu Başkanı + Cahit Balyen Yönetim Kurulu Başkanı
Boğaz Sok No: 28/3 GOP Çankaya/Ankara
Tel: 0312 467 53 53 - Merkz: 0326 614 44 45 + 0312 439 43 34
http://www.egemeninsaat.com.tr
DEV. EDEN İŞL. (TL.)
İlk Tarih: 07.02.2024
Son Tarih: 18.11.2025
İş Sayısı: 2
Ciro: 4.328.334.000,00 TL
Keşif/Bedel (x): -11,08%
BİTİRDİĞİ İŞLER (TL.)
İlk Tarih: 09.01.2023
Son Tarih: 10.03.2025
İş Sayısı: 7
Ciro: 10.625.300.000,00 TL
Keşif/Bedel (x): -4,54%
TOPLAM (TL.)
İş Sayısı: 9
Toplam Ciro: 14.953.634.000,00 TL
Keşif/Bedel (x): -6,53%
En Büyük İş: 3.140.000.000,00 TL

ETKİNLİK
2025/1017971 ihale kayıt nolu ve yaklaşık maliyeti **2.599.294.549,60 TL** olarak açıklanan
TOKİ Toplu Konut İdare Bşk idaresinin çıktığı ihaleye teklif verdi. İlk belirlemelere göre elenmesi muhtemel gözüküyor.
Haberi için BKZ Sayfa *53*

● EKOM İNŞAAT MİM MÜH MÜŞ SAN ve TİC LTD
Gülistan Ayluçtarhan Genel Müdür. - Sahibi
İlkbahar Mah. Doğukent Caddesi No:739/6. 06550 Çankaya/Ankara
Tel: 0532 616 44 92 - 0312 312 26 80
- 13.12.2023 - (13.12.2023 10978 489 LİMİTED ŞİRKET (AMAÇ VE KONU DEĞİŞİKLİĞİ))

- 09.01.2023 - Adres Değişikliği: İlkbahar Mah. Doğukent Caddesi No:739/6. 06550 Çankaya/Ankara (Önceki; Karapınar Mah 1184 Sk No:5/15 Çankaya/Ankara)
DEV. EDEN İŞL. (TL.) *(09.01.2023 10743 1040 LİMİTED ŞİRKET (ADRES DEĞİŞİKLİĞİ))*
İlk Tarih: 01.11.2024
Son Tarih: *- 22.04.2020 - Adres Değişikliği: Karapınar Mah 1184*

Sk No:5/15 Çankaya/Ankara (Önceki; ht Cengiz Karaca Mh. Kabil Cad. Emek Sit. No: 12/7 Çankaya Ankara (22.04.2020 10064 265 LİMİTED ŞİRKET (TADİL)) 28.08.2025
İş Sayısı: 1
- 03.12.2018 - Müdürler Kurulu Başkanı temsile yetkili görevi olan Muzaffer Ayluçtarhan'ın görevi sona erdi. (03.12.2018 9715 24 LİMİTED ŞİRKET (YÖNETİM (MÜDÜR) - TEMSİL VE DİĞER))
Ciro: 36.267.665,10 TL
Keşif/Bedel (x): *- 27.08.2018 - Adres Değişikliği (27.08.2018 9647 31 LİMİTED ŞİRKET (TADİL))* -17,61%

- 22.12.2014 - Yönetim: Gülistan Ayluçtarhan (Şirket Müdürü) Aksi bir karar alınana kadar şirket imünferiden temsile yetkili. - Muzaffer Ayluçtarhan (Müdürler Kurulu Başkanı) Aksi bir karar alınana kadar şirket imünferiden temsile yetkili.// Sermaye ve Ortaklık Yapısı: Sermaye 50 bin TL. (100 pay) Gülistan Ayluçtarhan 100 pay. (Tek Pay Sahipli Limited Şirket) (22.12.2014 8720 49 LİMİTED ŞİRKET (KURULUŞ))
BİTİRDİĞİ İŞLER (TL.)
İlk Tarih: 03.07.2019
Son Tarih: 26.11.2024
İş Sayısı: 7
Ciro: 47.631.027,65 TL
Keşif/Bedel (x): -16,06%
TOPLAM (TL.)
İş Sayısı: 8
Toplam Ciro: 83.898.692,75 TL
Keşif/Bedel (x): -16,73%
En Büyük İş: 36.267.665,10 TL

ETKİNLİK
2025/995476 ihale kayıt nolu ve yaklaşık maliyeti **170.645.334,42 TL** olarak açıklanan
Kırşehir Çevre Şehircilik İl Md idaresinin çıktığı ihaleye üyesi olduğu ortak girişim teklif verdi.İlk belirlemelere göre elenmeleri muhtemel gözüküyor.
Haberi için BKZ Sayfa 54

● EMÇ İNŞAAT TAAHHÜT TURİZM LTD
Muhittin Oral Şirket Müdürü
Akkuş Sokak Akasya 17 Sitesi 1717/A-12 Bahçeşehir1 Başakşehir İstanbul
Tel: 0212 699 70 31
Fax : 0212 699 70 31
Sermaye ve Ortaklık Yapısı : Sermaye 500 bin TL. Muhittin Oral 250 bin TL, Mehmet Çakır 250 bin TL (5 Temmuz 2010/7599-565) Sermaye 500 bin TL. Mehmet Çakır 145 bin TL. Muhittin Oral 100 bin TL, İbrahim Doğan 255 bin TL. (Pay Devri 02.02.2018 9508 232) Yönetim Mehmet Çakır (Şirket Müdürü) / Muhittin Oral (Şirket Müdürü) Süreleri: 5 yıl. Yetki Şekilleri: Şirketi her hususta münferit imzaları ile temsil ve ilzama yetkili. (30/12/2016 9231 440)
Devir ve Birleşme: Devir Olan Şirket; E.M.Ç. İnşaat Taahhüt ve Turizm Ticaret Limited Şirketi. Devir Alan Şirket: Say Taahhüt İnşaat Anonim Şirketi. (3'üncü ve Son İlan & 27/02/2018 9525 263)
BİTİRDİĞİ İŞLER (TL.)
İlk Tarih: 15.04.2014
Son Tarih: 07.06.2022
İş Sayısı: 5
Ciro: 39.307.349,40 TL
Keşif/Bedel (x): -27,90%
TOPLAM (TL.)
İş Sayısı: 5
Toplam Ciro: 39.307.349,40 TL
Keşif/Bedel (x): -27,90%
En Büyük İş: 17.125.000,00 TL

ETKİNLİK
2025/995476 ihale kayıt nolu ve yaklaşık maliyeti **170.645.334,42 TL** olarak açıklanan
Kırşehir Çevre Şehircilik İl Md idaresinin çıktığı ihaleye teklif verdi. İlk belirlemelere göre elenmesi muhtemel gözüküyor.
Haberi için BKZ Sayfa 54

● ENDAM YAPI AŞ
Habib Cengiz Yönetim Kurulu Üyesi - Erçan Önal Yönetim Kurulu Üyesi - Rafet Gökoğlu Yönetim Kurulu Üyesi
Vanyolu Mahallesi Alkoçlar Cad. Nubahar Apt. No: 1/5 Erciş Van
Tel: 0533 601 24 65
Sermaye ve Ortaklık Yapısı: Sermaye 800 bin TL. (100 pay) 24 pay Ercan Önal 24 pay Habib Caröz, 52 pay Rafet Gökoğlu (18/10/2017 9432 1469 - 1470) (02/05/2019 9820 958 - 22.10.2019 9935 679) Yönetim: Habib Caroz (Yönetim Kurulu Üyesi), Erçan Önal (Yönetim Kurulu Üyesi), Rafet Gökoğlu (Yönetim Kurulu Üyesi) 23.6.203 tarihine kadar münferiden temsile yetkili. (30.06.2020 10108 919)
BİTİRDİĞİ İŞLER (TL.)
İlk Tarih: 23.08.2021
Son Tarih: 26.08.2024
İş Sayısı: 2
Ciro: 684.318.653,00 TL
Keşif/Bedel (x): 3,12%
TOPLAM (TL.)
İş Sayısı: 2
Toplam Ciro: 684.318.653,00 TL
Keşif/Bedel (x): 3,12%
En Büyük İş: 665.665.653,00 TL

ETKİNLİK
2025/1017971 ihale kayıt nolu ve yaklaşık maliyeti **2.599.294.549,60 TL** olarak açıklanan
TOKİ Toplu Konut İdare Bşk idaresinin çıktığı ihaleye üyesi olduğu iş ortaklığı teklif verdi.İlk belirlemelere göre elenmeleri muhtemel gözüküyor.
Haberi için BKZ Sayfa 53

● ENDAM YAPI+NAVYAP GAYRİMENKUL
Habib Cengiz Yönetim Kurulu Üyesi - Erçan Önal Yönetim Kurulu Üyesi - Rafet Gökoğlu Yönetim Kurulu Üyesi + Habib Caroz Yönetim Kurulu Başkanı - Ercan Ünal Yönetim Kurulu Başkan Yardımcısı
Vanyolu Mahallesi Alkoçlar Cad. Nubahar Apt. No: 1/5 Erciş Van
Tel: 0533 601 24 65 + 0533 601 24 65
DEV. EDEN İŞL. (TL.)
İlk Tarih: 20.06.2025
Son Tarih: 10.02.2027
İş Sayısı: 1
Ciro: 1.682.000.000,00 TL
Keşif/Bedel (x): -17,10%
TOPLAM (TL.)
İş Sayısı: 1
Toplam Ciro: 1.682.000.000,00 TL
Keşif/Bedel (x): -17,10%
En Büyük İş: 1.682.000.000,00 TL

ETKİNLİK
2025/1017971 ihale kayıt nolu ve yaklaşık maliyeti **2.599.294.549,60 TL** olarak açıklanan
TOKİ Toplu Konut İdare Bşk idaresinin çıktığı ihaleye teklif verdi. İlk belirlemelere göre elenmesi muhtemel gözüküyor.
Haberi için BKZ Sayfa 53

● ENEZ YAPI İNŞAAT HAFRİYAT LTD
Zeynel Abidin Erdoğan Genel Müdür
Zafer Mah. 66 Cad. Belediye Lojmanları Blok No: 23G Bulanık/Muş
 # -23.01.2024 - Pay Devri: Devreden; İSHAK SABIRLI (20 bin 400 Pay) Devralan; ZEYNEL ABİDİN ERDOĞAN 20 bin 400 Pay ---/--- Devir Sonrası Sermaye ve Ortaklık Yapısı: Sermaye; 2 milyon TL. (40 bin Pay) İSHAK SABIRLI 19 bin 600 Pay - ZEYNEL ABİDİN ERDOĞAN 20 bin 400 Pay ---/--- Yönetim: ZEYNEL ABİDİN ERDOĞAN (Müdür) Aksi karar alınıncaya kadar münferiden temsile yetkili (23.01.2024 11006 1045 LİMİTED ŞİRKET (YÖNETİM (MÜDÜR) - TEMSİL VE DİĞER))
 # - TSN:MUŞ 1510-Bulanık

ETKİNLİK
2025/927202 ihale kayıt nolu ve yaklaşık maliyeti **33.695.938,71 TL** olarak açıklanan
DSİ 17 Bölge Md Van idaresinin YAPIM ihalesi ile ilgili sözleşme bilgileri (Sonuç İlanı) yayınlandı.
Haberi için BKZ Sayfa 40

● ERG GRUP YAPI LTD
İbrahim Ergün Genel Müdür/Sahibi
Oğuzlar Mah 1395 Cad Kıyam Bey Apt No:7/8 Çankaya/Ankara
Tel: 0545 558 8193
Sermaye ve Ortaklık Yapısı: Sermaye 2 milyon 500 bin TL. (1000 pay) İbrahim Ergün 1000 pay. (03.01.2019 9737 14) Yönetim: İbrahim Ergün (Sahibi/Şirket Müdürü) aksi bir karar alınana kadar münferiden temsil ve ilzama yetkili (Kuruluş & 20/06/2014 8595 19 - 20) Adres Değişikliği; Eski Adres; Kuzgun Sokak No: 113/1 Aziziye Mahallesi Çankaya 06600 Ankara. Yeni Adres; Ayrancı Mahallesi Hoşdere Caddesi No: 52/3 Çankaya Ankara (24/04/2017 9312 77) UNVAN DEĞİŞİKLİĞİ: Ergün Girişim İnşaat Taahhüt Emlak Petrol Taşımacılık Bilişim Tekstil Temizlik Eğitim Danışmanlık Sanayi ve Ticaret Limited Şirketi//// YENİ UNVAN:ERG Grup Yapı Limited Şirketi (07.06.2023 10847 1007)
BİTİRDİĞİ İŞLER (TL.)
İlk Tarih: 28.09.2017
Son Tarih: 30.01.2025
İş Sayısı: 7
Ciro: 136.537.863,00 TL
Keşif/Bedel (x): -13,08%
TOPLAM (TL.)
İş Sayısı: 7
Toplam Ciro: 136.537.863,00 TL
Keşif/Bedel (x): -13,08%
En Büyük İş: 43.295.302,00 TL

ETKİNLİK
2025/995476 ihale kayıt nolu ve yaklaşık maliyeti **170.645.334,42 TL** olarak açıklanan
Kırşehir Çevre Şehircilik İl Md idaresinin çıktığı ihaleye teklif verdi. İlk belirlemelere göre elenmesi muhtemel gözüküyor.
Haberi için BKZ Sayfa 54

● ERGİN ŞAHİN
Ergin Şahin Genel Müdür - Sahibi
Dize Mah. 331 Sk. No: 9 30300 Yüksekova/Hakkari
Yönetim: Ergin Şahin (Sahibi)
BİTİRDİĞİ İŞLER (TL.)
İlk Tarih: 11.10.2024
Son Tarih: 11.12.2024
İş Sayısı: 1
Ciro: 5.890.000,00 TL
Keşif/Bedel (x): -14,44%
TOPLAM (TL.)
İş Sayısı: 1
Toplam Ciro: 5.890.000,00 TL
Keşif/Bedel (x): -14,44%
En Büyük İş: 5.890.000,00 TL

ETKİNLİK
2025/1040069 ihale kayıt nolu ve yaklaşık maliyeti **44.325.232,93 TL** olarak açıklanan
Hakkari Yüksekova Bld Fen İşl Md idaresinin çıktığı ihaleye üyesi olduğu ortak girişim teklif verdi.İlk belirlemelere göre elenmeleri muhtemel gözüküyor.
Haberi için BKZ Sayfa 50

● ERGÜL YAPI İNŞAAT LTD
Mustafa Altun Genel Müdür - Sahibi
Altınşehir Mah. 30169.Sk. No: 2/5 02100 Adıyaman
Tel: 0416 214 80 90
Sermaye ve Ortaklık Yapısı: Sermaye 300 bin TL. (Bin 200 pay) Mustafa Altun bin 200 pay. (Tek Pay Sahipli Limited Şirket) (Pay Devri & 26.06.2023 10860 103) Yönetim: Muttafa Altun (Müüdür) Aksi bir karar alınıncaya kadar şirketi münferiden temsile yetkili. (Pay Devri & 26.06.2023 10860 103)

ETKİNLİK
2025/995476 ihale kayıt nolu ve yaklaşık maliyeti **170.645.334,42 TL** olarak açıklanan
Kırşehir Çevre Şehircilik İl Md idaresinin çıktığı ihaleye üyesi olduğu iş ortaklığı teklif verdi.İlk belirlemelere göre elenmeleri muhtemel gözüküyor.
Haberi için BKZ Sayfa 54

● ERGÜL YAPI+MUSTAFA ALTUN
Mustafa Altun Genel Müdür - Sahibi + Mustafa Altun Genel Müdür - Sahibi
Altınşehir Mah. 30169.Sk. No: 2/5 02100 Adıyaman
Tel: 0416 214 80 90 + /
DEV. EDEN İŞL. (TL.)
İlk Tarih: 11.03.2025
Son Tarih: 12.09.2026
İş Sayısı: 1
Ciro: 148.779.000,00 TL
Keşif/Bedel (x): -23,79%
BİTİRDİĞİ İŞLER (TL.)
İlk Tarih: 31.05.2024
Son Tarih: 16.09.2024
İş Sayısı: 1
Ciro: 81.981.000,00 TL
Keşif/Bedel (x): -25,05%
TOPLAM (TL.)
İş Sayısı: 2
Toplam Ciro: 230.760.000,00 TL
Keşif/Bedel (x): -24,24%
En Büyük İş: 148.779.000,00 TL

ETKİNLİK
2025/995476 ihale kayıt nolu ve yaklaşık maliyeti **170.645.334,42 TL** olarak açıklanan
Kırşehir Çevre Şehircilik İl Md idaresinin çıktığı ihaleye teklif verdi. İlk belirlemelere göre elenmesi muhtemel gözüküyor.
Haberi için BKZ Sayfa 54

● ERGÜN DANIŞMAN DANIŞMAN MÜHENDİSLİK
Ergün Danışman Genel Müdür Sahibi
Atatürk Mah.31059 Sk.3 Blok No:3/9 Mezitli/Mersin
 # -08.08.2022 - Yönetim: ERGÜN DANIŞMAN (Sahibi)(08.08.2022 10634 1546 GERÇEK KİŞİ TİCARİ İŞLETMESİ (KURULUŞ))
 # - TSN:MERSİN 61663

ETKİNLİK
2025/1013345 ihale kayıt nolu ve yaklaşık maliyeti **47.382.490,86 TL** olarak açıklanan
TCDD 4 Bölge Md Sivas idaresinin çıktığı ihaleye üyesi olduğu ortak girişim teklif verdi.İlk belirlemelere göre elenmeleri muhtemel gözüküyor.
Haberi için BKZ Sayfa 51

● ERGÜN DANIŞMAN+FARUK KELEŞ
Ergün Danışman Genel Müdür Sahibi + Faruk Keleş Genel Müdür
Atatürk Mah.31059 Sk.3 Blok No:3/9 Mezitli/Mersin

ETKİNLİK
2025/1013345 ihale kayıt nolu ve yaklaşık maliyeti **47.382.490,86 TL** olarak açıklanan
TCDD 4 Bölge Md Sivas idaresinin çıktığı ihaleye teklif verdi. İlk belirlemelere göre elenmesi muhtemel gözüküyor.
Haberi için BKZ Sayfa 51

● ES GROUP DENİZCİLİK AŞ
Erol Demirbaş Genel Müdür - Sahibi
Yenişehir Mah Demokrasi Bul No:58/4 İzmit/Kocaeli
Tel: 0262 331 20 24 - 262 311 08 82
Faks:0262 331 287 0
https://www.esgroupturkey.com.tr
Sermaye ve Ortaklık Yapısı:25 Milyon 200 Bin Tl (Bin 8 Pay) (Erol Demirbaş Bin 8 Pay) (Tek Pay Sahipli Aş) (18.09.2020 10163 101) Yönetim:Erol Demirbaş Yön Kurulu Bşk 30.09.2023 tarihine kadar şirketi münferiden temsile yetkili. (05.01.2017 9235 1002)

ETKİNLİK
2025/886321 ihale kayıt nolu ve yaklaşık maliyeti **2.190.036.416,15 TL** olarak açıklanan
TOKİ Toplu Konut İdare Bşk idaresinin çıktığı ihaleye üyesi olduğu ortak girişim teklif verdi.İlk belirlemelere göre elenmeleri muhtemel gözüküyor.
Haberi için BKZ Sayfa 53

● EYMEN İNŞAAT GIDA NAKLİYAT LTD
İsmail Sarı Genel Müdür - Sahibi
İpek Mahallesi 134 Sk. No: 4/F Yüksekova Hakkari.
Sermaye ve Ortaklık Yapısı: Sermaye 1 milyon 500 bin TL. (10 bin pay) İsmail Sarı 10 bin pay . (05.09.2022 10653 3906) Yönetim: İsmail Sarı (Şirket Müdürü) 20 Mart 2040 tarihine kadar şirketi münferiden temsile yetkili. (31.03.2020 10048 56) Adres Değişikliği: Önceki Adres; Van Yolu Üzeri A.Canan Köprüsü Karş 302 / 1 30300 Yüksekova/Hakkari. Son Adres; İpek Mahallesi 134 Sk. No: 4/F Yüksekova Hakkari. (20.04.2020 10062 257)
BİTİRDİĞİ İŞLER (TL.)
İlk Tarih: 14.08.2020
Son Tarih: 30.01.2024
İş Sayısı: 2
Ciro: 16.195.000,00 TL
Keşif/Bedel (x): -18,06%
TOPLAM (TL.)
İş Sayısı: 2
Toplam Ciro: 16.195.000,00 TL
Keşif/Bedel (x): -18,06%
En Büyük İş: 14.100.000,00 TL

ETKİNLİK
2025/1040069 ihale kayıt nolu ve yaklaşık maliyeti **44.325.232,93 TL** olarak açıklanan
Hakkari Yüksekova Bld Fen İşl Md idaresinin çıktığı ihaleye teklif verdi. İlk belirlemelere göre elenmesi muhtemel gözüküyor.
Haberi için BKZ Sayfa 50

● FA HA İNŞAAT MAD SAN LTD
Fatih Hazeyi Genel Müdür - Sahibi
Dize Mah. Cengiz Topel Cad. 85/P 30300 Yüksekova/Hakkari
 # - 12.12.2023 - Sermaye ve Ortaklık Yapısı: Sermaye 15 milyon TL. (600 bin pay) FATİH HAZEYİ 600 bin pay (Tek Pay Sahipli Limited Şirket) (12.12.2023 10977 1761 LİMİTED ŞİRKET (SERMAYE ARTIRIMI))
 # - TSN: YÜKSEKOVA 2159
##########
DEV. EDEN İŞL. (TL.) *Sermaye ve Ortaklık Yapısı: Sermaye 1 milyon TL. (Bin pay) Fatih Hazeyi bin pay. (07.02.2018 9511 1305)*
İlk Tarih: 03.12.2024
Son Tarih: *Yönetim: Fatih Hazeyi (Sahibi/Şirket Müdürü) 40 yıl süreyle münferiden temsil ve ilzama yetkili. (07.02.2018 9511 1305)* 03.08.2026
İş Sayısı: 1
Ciro: 64.320.000,00 TL
Keşif/Bedel (x): -21,28%
BİTİRDİĞİ İŞLER (TL.)
İlk Tarih: 04.10.2021
Son Tarih: 15.08.2022
İş Sayısı: 1
Ciro: 5.400.000,00 TL
Keşif/Bedel (x): -34,13%
TOPLAM (TL.)
İş Sayısı: 2
Toplam Ciro: 69.720.000,00 TL
Keşif/Bedel (x): -22,45%
En Büyük İş: 64.320.000,00 TL

ETKİNLİK
2025/1040069 ihale kayıt nolu ve yaklaşık maliyeti **44.325.232,93 TL** olarak açıklanan
Hakkari Yüksekova Bld Fen İşl Md idaresinin çıktığı ihaleye teklif verdi. İlk belirlemelere göre elenmesi muhtemel gözüküyor.
Haberi için BKZ Sayfa 50

● FAHRETTİN BEYAZELMA
Fahrettin Beyazelma Genel Müdür - Sahibi
Gölkaşı Köyü Van / Zübeyde Hanım Cad Odalar İş Mrkz Kat: 5 No: 26 Van
Tel: 0432 214 41 67
Yönetim: Fahrettin Beyazelma (Sahibi)
BİTİRDİĞİ İŞLER (TL.)
İlk Tarih: 30.06.2011
Son Tarih: 21.02.2023
İş Sayısı: 7
Ciro: 19.466.588,59 TL
Keşif/Bedel (x): -30,06%
TOPLAM (TL.)
İş Sayısı: 7
Toplam Ciro: 19.466.588,59 TL
Keşif/Bedel (x): -30,06%
En Büyük İş: 9.828.819,84 TL

ETKİNLİK
2025/1013345 ihale kayıt nolu ve yaklaşık maliyeti **47.382.490,86 TL** olarak açıklanan
TCDD 4 Bölge Md Sivas idaresinin çıktığı ihaleye üyesi olduğu iş ortaklığı teklif verdi.İlk belirlemelere göre elenmeleri muhtemel gözüküyor.
Haberi için BKZ Sayfa 51

● FARUK KELEŞ NUR İNŞAAT
Faruk Keleş Genel Müdür
Misket Mahallesi 626 Sokak No: 24/11 Mamak Ankara
Yönetim: Faruk Keleş (Sahibi) (30/05/2017 9336 23)
BİTİRDİĞİ İŞLER (TL.)
İlk Tarih: 08.06.2017
Son Tarih: 25.01.2024
İş Sayısı: 6
Ciro: 7.973.729,27 TL
Keşif/Bedel (x): -27,43%
TOPLAM (TL.)
İş Sayısı: 6
Toplam Ciro: 7.973.729,27 TL
Keşif/Bedel (x): -27,43%
En Büyük İş: 4.656.000,00 TL

ETKİNLİK
2025/1013345 ihale kayıt nolu ve yaklaşık maliyeti **47.382.490,86 TL** olarak açıklanan
TCDD 4 Bölge Md Sivas idaresinin çıktığı ihaleye üyesi olduğu ortak girişim teklif verdi.İlk belirlemelere göre elenmeleri muhtemel gözüküyor.
Haberi için BKZ Sayfa 51

● FENSU SONDAJ PETROL ÜRÜNLERİ LTD
Abdullah Çetiner Genel Müdür
Hazım Uluşahin İş Merkezi B Blok No: 11/P Küçük İhsaniye Mah. Konya

Tel: 0332 238 14 05
Sermaye ve Ortaklık Yapısı : Sermaye 100 bin TL. (500 pay) Abdullah Çetiner 100 pay. (Tek Pay Sahipli Limited Şirket) (26.02.2020 10024 1215)
Yönetim : Abdullah Çetiner (Şirket Müdürü): 2040 tarihine kadar münferiden temsile yetkili. (26.02.2020 10024 1215)
DEV. EDEN İŞL. (TL.)
İlk Tarih: 17.01.2025
Son Tarih: 14.09.2025
İş Sayısı: 1
Ciro: 14.935.000,00 TL
Keşif/Bedel (x): -5,01%
BİTİRDİĞİ İŞLER (TL.)
İlk Tarih: 19.03.2012
Son Tarih: 04.08.2025
İş Sayısı: 22
Ciro: 71.810.934,00 TL
Keşif/Bedel (x): -7,73%
TOPLAM (TL.)
İş Sayısı: 23
Toplam Ciro: 86.745.934,00 TL
Keşif/Bedel (x): -7,27%
En Büyük İş: 14.935.000,00 TL

ETKİNLİK
2025/1041615 ihale kayıt nolu ve yaklaşık maliyeti **35.711.721,00 TL** olarak açıklanan
İzmir Büyükşehir İZSU Gn Md idaresinin çıktığı ihaleye teklif verdi. İlk belirlemelere göre elenmesi muhtemel gözüküyor.
Haberi için BKZ Sayfa 52

● FİDANLAR İNŞAAT NAKLİYAT ve TİC LTD
Osman Nuri Fidan Müdürler Kurulu Başkanı, Muzaffer Fidan Şirket Müdürü
Liseler Mah Santral Sk Dış Kapı No:23/A Ünye/Ordu
Tel: 0452 323 37 57
Sermaye ve Ortaklık Yapısı: Sermaye 400 bin TL. (800 pay) Osman Nuri Fidan 400 pay, Muzaffer Fidan 400 pay. (17/01/2018 9496 1032) Yönetim: Muzaffer Fidan Şirket Müdürü, Osman Nuri Fidan Müdürler Kurulu Başkanı. Süre: 20 yıl. Yetki Şekli: Münferiden temsil ve ilzama yetkili. (14/02/2018 9516 695)
BİTİRDİĞİ İŞLER (TL.)
İlk Tarih: 14.03.2019
Son Tarih: 31.12.2020
İş Sayısı: 3
Ciro: 1.209.500,00 TL
Keşif/Bedel (x): -1,25%
TOPLAM (TL.)
İş Sayısı: 3
Toplam Ciro: 1.209.500,00 TL
Keşif/Bedel (x): -1,25%
En Büyük İş: 1.022.500,00 TL

ETKİNLİK
2025/1041615 ihale kayıt nolu ve yaklaşık maliyeti **35.711.721,00 TL** olarak açıklanan
İzmir Büyükşehir İZSU Gn Md idaresinin çıktığı ihaleye teklif verdi. İlk belirlemelere göre elenmesi muhtemel gözüküyor.
Haberi için BKZ Sayfa 52

● GBZH MİM İNŞ EM LTD
Hasan Harman Genel Müdür
Turgut Özal Mah 1467/1 Cad No:42/36 Yenimahalle/Ankara
Tel: 0312 397 89 51 - :0533 205 82 05
Faks: 0312 718 22 61
Sermaye ve Ortaklık Yapısı : Sermaye 100 bin TL.(4 bin pay) Gülistan Karadağ 2 bin pay, Hasan Harman 2 bin pay. (04.01.2019 9738 19)
Yönetim : Hasan Harman (Müdürler Kurulu Başkanı) aksi karar alınana kadar münferiden temsile yetkili. (19.12.2013 8468 28)

ETKİNLİK
2025/995476 ihale kayıt nolu ve yaklaşık maliyeti **170.645.334,42 TL** olarak açıklanan
Kırşehir Çevre Şehircilik İl Md idaresinin çıktığı ihaleye üyesi olduğu ortak girişim teklif verdi.İlk belirlemelere göre elenmeleri muhtemel gözüküyor.
Haberi için BKZ Sayfa 54

● GBZH MİMARLIK+EKOM İNŞAAT
Hasan Harman Genel Müdür + Gülistan Ayluçtarhan Genel Müdür.
Turgut Özal Mah 1467/1 Cad No:42/36 Yenimahalle/Ankara
Tel: 0312 397 89 51 - :0533 205 82 05 + 0312 312 26 80

ETKİNLİK
2025/995476 ihale kayıt nolu ve yaklaşık maliyeti **170.645.334,42 TL** olarak açıklanan
Kırşehir Çevre Şehircilik İl Md idaresinin çıktığı ihaleye teklif verdi. İlk belirlemelere göre elenmesi muhtemel gözüküyor.
Haberi için BKZ Sayfa 54

● GDH EMLAK TURİZM TİCARET LTD
Ergün Arslanbulut Genel Müdür - Sahibi
1224 Sk. 242 Park Evleri Sitesi B Ap. No:9B D. 40 07070 Konyaaltı/Antalya
Tel: 0242 242 00 00
https://www.gdhinsaat.com.tr/
Sermaye ve Ortaklık Yapısı: Sermaye 120 bin TL. (4800 pay) Ergün Arslanbulut 4 bin 800 pay. (Tek Pay Sahipli Limited Şirket) (23.10.2015 8932 207)
Yönetim: Ergün Arslanbulut (Sahibi/Şirket Müdürü) aksi karar alınana kadar münferiden temsil ve ilzama yetkili.(01.04.2015 8791 143)
Adres Değişikliği: Önceki Adres; 441 Sokak Cihan Asal Apartmanı No: 4/1 Altınkum Mahallesi Konyaaltı Antalya. Son Adres; Uncalı Mh. 1224 Sk. 242 Park Evleri Sitesi B Ap. No:9B D. 40 07070 Konyaaltı/Antalya (17.02.2017 9266 159)
BİTİRDİĞİ İŞLER (TL.)
İlk Tarih: 18.02.2014
Son Tarih: 04.05.2025
İş Sayısı: 19
Ciro: 108.862.123,52 TL
Keşif/Bedel (x): -20,17%
TOPLAM (TL.)
İş Sayısı: 19
Toplam Ciro: 108.862.123,52 TL
Keşif/Bedel (x): -20,17%
En Büyük İş: 25.887.000,00 TL

ETKİNLİK
2025/1013345 ihale kayıt nolu ve yaklaşık maliyeti **47.382.490,86 TL** olarak açıklanan
TCDD 4 Bölge Md Sivas idaresinin çıktığı ihaleye teklif verdi. İlk belirlemelere göre elenmesi muhtemel gözüküyor.
Haberi için BKZ Sayfa 51

● GENÇ MURAT İNŞAAT TEMİZLİK GIDA LTD
Muhittin Dalan Genel Müdür
Yenişehir Mah Afa Konutları No: 6/6 12000 Genç/Bingöl
Tel: 0426 411 24 94
Sermaye ve Ortaklık Yapısı: Sermaye 100 bin TL. (100 hisse) Yunus Dalan 100 pay. (Tek Pay Sahipli Limited Şirket) (24.10.2018 9688 982)
Yönetim: Yunus Dalan (Sahibi/Şirket Müdürü) aksi karar alınana kadar münferiden temsile yetkili. (24.10.2018 9688 982)
BİTİRDİĞİ İŞLER (TL.)
İlk Tarih: 14.11.2012
Son Tarih: 05.03.2025
İş Sayısı: 9
Ciro: 19.327.257,04 TL
Keşif/Bedel (x): -16,45%
TOPLAM (TL.)
İş Sayısı: 9
Toplam Ciro: 19.327.257,04 TL
Keşif/Bedel (x): -16,45%
En Büyük İş: 7.508.800,00 TL

ETKİNLİK
2025/962487 ihale kayıt nolu ve yaklaşık maliyeti **41.051.286,63 TL** olarak açıklanan
DSİ 5 Bölge Md Ankara idaresinin çıktığı ihaleye teklif verdi. İlk belirlemelere göre elenmesi muhtemel gözüküyor.
Haberi için BKZ Sayfa 50

● GÜNDOĞURAN İNŞAAT HAF SAN LTD
Abdulkadir Korkmaz Genel Müdür - Sahibi
Yeşilova Mahalesi Yazgı Sok. Office 41 No:28 D:4 41050 İzmit/Kocaeli
Tel: 0262 322 17 85
http://www.gundoguraninsaat.com/
 # - 06.08.2024 - Adres Değişikliği: Yeni Adres; Yeşilova Mah. Yazgı Sok. Office 41 No:28 D:4 41050 İzmit/Kocaeli --- Eski Adres; Kadıköy Mahallesi Bağdat Caddesi Bayçan Sk. Kayadağlar Apt. No: 1/6 İzmit Kocaeli (06.08.2024 11137 976 LİMİTED ŞİRKET (ADRES DEĞİŞİKLİĞİ))

 # - 17.07.2024 - Yönetim: Abdulkadir Korkmaz (Müdür) Aksi bir karar alınana kadar şirketi münferiden temsile yetkili.(17.07.2024 11123 617 LİMİTED ŞİRKET (YÖNETİM (MÜDÜR) - TEMSİL VE DİGER))
DEV. EDEN İŞL. (TL.)
İlk Tarih: *# - 12.03.2024 - Sermaye ve Ortaklık Yapısı: Sermaye 30 milyon TL. (3 bin pay) Abdulkadir Kormaz 3 bin pay. (12.03.2024 11041 1096 LİMİTED ŞİRKET (SERMAYE ARTIRIMI))*
02.12.2024
Son Tarih: *# - TSN: 23965 KOCAELİ* 18.09.2026
İş Sayısı: 2
Ciro: 175.979.321,00 TL
Keşif/Bedel (x): -24,32%
BİTİRDİĞİ İŞLER (TL.)
İlk Tarih: 28.09.2020
Son Tarih: 28.02.2025
İş Sayısı: 8
Ciro: 397.949.844,80 TL
Keşif/Bedel (x): -25,17%
TOPLAM (TL.)
İş Sayısı: 10
Toplam Ciro: 573.929.165,80 TL
Keşif/Bedel (x): -24,91%
En Büyük İş: 120.270.750,00 TL

ETKİNLİK
2025/747289 ihale kayıt nolu ve yaklaşık maliyeti **421.270.790,45 TL** olarak açıklanan
Kocaeli Büyükşehir KENT KONUT AŞ idaresinin YAPIM ihalesi ile ilgili üyesi olduğu iş ortaklığının sözleşme bilgileri (Sonuç İlanı) yayınlandı.
Haberi için BKZ Sayfa 46

● HACI ALİ KERSE
Hacı Ali Kerse Genel Müdür Sahibi
Mevlana Sk. No:10 A Cumhuriyet Mah.Düziçi/Osmaniye
Yönetim: HACI ALİ KERSE (Sahibi)

ETKİNLİK
2025/910243 ihale kayıt nolu ve yaklaşık maliyeti **7.261.075,50 TL** olarak açıklanan
Osmaniye İl Milli Eğt Md idaresinin YAPIM ihalesi ile ilgili sözleşme bilgileri (Sonuç İlanı) yayınlandı.
Haberi için BKZ Sayfa 44

● HALİL FIRAT SARANER TAAHHÜT
Halil Fırat Saraner Genel Müdür
Şehit Alaattin Saraç Yakupoğlu Sok. Harbiye Mah. No.14/12 Dikmen/Ankara
Tel: 0312 576 27 08 - 0312 466 38 93
 # - 14.05.2007 - Yönetim: HALİL FIRAT SARANER (SAHİBİ) (14.05.2007 6807 66 GERÇEK KİŞİ TİCARİ İŞLETMESİ (KURULUŞ))
 # - TSN: 237450 ANKARA
DEV. EDEN İŞL. (TL.)
İlk Tarih: 17.10.2024
Son Tarih: 17.09.2026
İş Sayısı: 1
Ciro: 20.490.100,00 TL
Keşif/Bedel (x): -0,05%
BİTİRDİĞİ İŞLER (TL.)
İlk Tarih: 23.09.2011
Son Tarih: 24.12.2024
İş Sayısı: 44
Ciro: 52.989.614,85 TL
Keşif/Bedel (x): -11,16%
TOPLAM (TL.)
İş Sayısı: 45
Toplam Ciro: 73.479.714,85 TL
Keşif/Bedel (x): -8,31%
En Büyük İş: 20.490.100,00 TL

ETKİNLİK
2025/962487 ihale kayıt nolu ve yaklaşık maliyeti **41.051.286,63 TL** olarak açıklanan
DSİ 5 Bölge Md Ankara idaresinin çıktığı ihaleye teklif verdi. İlk belirlemelere göre elenmesi muhtemel gözüküyor.
Haberi için BKZ Sayfa 50

● HASAN HÜSAMETTİN İLTER
Hasan Hüsamettin İlter Genel Müdür - Sahibi
Kızılırmak Mah Dumlupınar Bulv A Blok 9A/158 06530 Çankaya/Ankara
Yönetim: Hasan Hüsamettin İlter (Sahibi) (28.06.2022 10608 688)
DEV. EDEN İŞL. (TL.)
İlk Tarih: 27.02.2023
Son Tarih: 31.10.2025
İş Sayısı: 2
Ciro: 58.050.000,00 TL
Keşif/Bedel (x): -14,61%
BİTİRDİĞİ İŞLER (TL.)
İlk Tarih: 01.11.2022
Son Tarih: 22.04.2025
İş Sayısı: 4
Ciro: 22.869.000,00 TL
Keşif/Bedel (x): -16,97%
TOPLAM (TL.)
İş Sayısı: 6
Toplam Ciro: 80.919.000,00 TL
Keşif/Bedel (x): -15,29%
En Büyük İş: 48.250.000,00 TL

ETKİNLİK
2025/995476 ihale kayıt nolu ve yaklaşık maliyeti **170.645.334,42 TL** olarak açıklanan
Kırşehir Çevre Şehircilik İl Md idaresinin çıktığı ihaleye üyesi olduğu ortak girişim teklif verdi.İlk belirlemelere göre elenmeleri muhtemel gözüküyor.
Haberi için BKZ Sayfa 54

● HASAN YILDIRIM HY İNŞAAT
Hasan Yıldırım Genel Müdür - Sahibi
Ulukent Mah. 17146 Sk. No: 2 İçKapı No: 4 Elazığ
Yönetim: Hasan Yıldırım (Sahibi) (21.03.2024 11048 1102)

ETKİNLİK
2025/1013345 ihale kayıt nolu ve yaklaşık maliyeti **47.382.490,86 TL** olarak açıklanan
TCDD 4 Bölge Md Sivas idaresinin çıktığı ihaleye üyesi olduğu ortak girişim teklif verdi.İlk belirlemelere göre elenmeleri muhtemel gözüküyor.
Haberi için BKZ Sayfa 51

● HASAN YILDIRIM+İRFAN ORAN
Hasan Yıldırım Genel Müdür - Sahibi + İrfan Oran Genel Müdür
Ulukent Mah. 17146 Sk. No: 2 İçKapı No: 4 Elazığ
Tel: / + 0424 238 63 12

ETKİNLİK
2025/1013345 ihale kayıt nolu ve yaklaşık maliyeti **47.382.490,86 TL** olarak açıklanan
TCDD 4 Bölge Md Sivas idaresinin çıktığı ihaleye teklif verdi. İlk belirlemelere göre elenmesi muhtemel gözüküyor.
Haberi için BKZ Sayfa 51

● HASAN YÜKSEL MİLEMYUM İNŞAAT TAAHHÜT
Hasan Yüksel Genel Müdür
Mutlukent Mah. 1961 Cad. No.3 1. Kat Ümitköy Çankaya Ankara
Tel: 0312 442 53 50
Sermaye: 150 bin TL. (5 Nisan 2010 / 7536 - 72)
Yönetim: Hasan Yüksel (Sahibi)
BİTİRDİĞİ İŞLER (TL.)
İlk Tarih: 25.04.2013
Son Tarih: 28.09.2023
İş Sayısı: 9
Ciro: 69.022.168,25 TL
Keşif/Bedel (x): -16,77%
TOPLAM (TL.)
İş Sayısı: 9
Toplam Ciro: 69.022.168,25 TL
Keşif/Bedel (x): -16,77%
En Büyük İş: 19.781.853,48 TL

ETKİNLİK
2025/1108175 ihale kayıt nolu ve yaklaşık maliyeti **11.627.946,74 TL** olarak açıklanan
Karabük BİD Fen İşl Md idaresinin YAPIM ihalesi ile ilgili sözleşme bilgileri (Sonuç İlanı) yayınlandı.
Haberi için BKZ Sayfa 42

● HASBER İNŞAAT TAAH MAD TURİZM LTD
Faruk Akman Genel Müdür - Sahibi
Cumhuriyet Mah. 1911 Cumhuriyet 1. Sok. No.3 E/10 Van
Tel: 0432 216 65 23
Sermaye ve Ortaklık Yapısı : Sermaye 500 bin TL. (5 bin pay) Faruk Akman 5 bin pay. (Tek Pay Sahipli Limited Şirket) (22.01.2020 9999 559)
Yönetim : Faruk Akman (Sahibi/Şirket Müdürü) aksi karar alınana kadar münferiden temsile yetkili. (22.01.2020 9999 559)
DEV. EDEN İŞL. (TL.)
İlk Tarih: 09.05.2024
Son Tarih: 09.04.2026
İş Sayısı: 1
Ciro: 53.698.000,00 TL
Keşif/Bedel (x): -13,37%
BİTİRDİĞİ İŞLER (TL.)
İlk Tarih: 04.05.2014
Son Tarih: 07.09.2023
İş Sayısı: 10
Ciro: 71.977.656,30 TL
Keşif/Bedel (x): -17,03%
TOPLAM (TL.)
İş Sayısı: 11
Toplam Ciro: 125.675.656,30 TL
Keşif/Bedel (x): -15,51%
En Büyük İş: 53.698.000,00 TL

ETKİNLİK
2025/995476 ihale kayıt nolu ve yaklaşık maliyeti **170.645.334,42 TL** olarak açıklanan
Kırşehir Çevre Şehircilik İl Md idaresinin çıktığı ihaleye üyesi olduğu ortak girişim teklif verdi.İlk belirlemelere göre elenmeleri muhtemel gözüküyor.
Haberi için BKZ Sayfa 54

● HASBER İNŞAAT+ABDULSAMED GEZER
Faruk Akman Genel Müdür - Sahibi Abdulsamed Gezer Genel Müdür - Sahibi
Cumhuriyet Mah. 1911 Cumhuriyet 1. Sok. No.3 E/10 Van
Tel: 0432 216 65 23 + /

ETKİNLİK
2025/995476 ihale kayıt nolu ve yaklaşık maliyeti **170.645.334,42 TL** olarak açıklanan
Kırşehir Çevre Şehircilik İl Md idaresinin çıktığı ihaleye teklif verdi. İlk belirlemelere göre elenmesi muhtemel gözüküyor.
Haberi için BKZ Sayfa 54

● HATAY İMAR AŞ
Kemal Nadir Ünal Yönetim Kurulu Başkanı
Haraparası Mah. 2 KSS Cad. Katlı Otopark Sit. No: 2 Antakya Hatay
Tel: 0 326 213 23 26
https://hatayimar.com.tr
 # - 13.11.2024 - Sermaye ve Ortaklık Yapısı: Sermaye 1 milyar 500 milyon TL. (1 milyon 500 bin pay) Hatay Büyükşehir Belediyesi 1 milyon 500 bin pay. (13.11.2024 11206 1229 ANONİM ŞİRKET (SERMAYE ARTIRIMI))

 # - 23.09.2024 - Kemal Nadir Ünal (Yönetim Kurulu Başkanı) 12.9.2027 tarihine kadar şirketi münferiden temsile yetkili. (23.09.2024 11170 1284 ANONİM ŞİRKET (YÖNETİM - TEMSİL VE DİGER))
DEV. EDEN İŞL. (TL.) *# - TSN: HATAY 4861*
İlk Tarih: 13.11.2024
Son Tarih: 27.03.2026
İş Sayısı: 21
Ciro: 5.337.812.956,63 TL
Keşif/Bedel (x): -2,17%
TOPLAM (TL.)
İş Sayısı: 21
Toplam Ciro: 5.337.812.956,63 TL
Keşif/Bedel (x): -2,17%
En Büyük İş: 441.580.870,31 TL

ETKİNLİK
2025/1001882 ihale kayıt nolu ve yaklaşık maliyeti **50.498.842,85 TL** olarak açıklanan
Hatay Büyükşehir Satın Alma Dai Bşk idaresinin YAPIM ihalesi ile ilgili sözleşme bilgileri (Sonuç İlanı) yayınlandı.
Haberi için BKZ Sayfa 42

● HBN ELİT ENERJİ AŞ
Ayhan Karakoç Yön Kurulu Bşk
İçmeler Mah. Seyit Onbaşı Cad. No: 1 İçKapı No: 15 Tuzla İstanbul
Tel: 0216 507 11 07
0216 507 11 07
 # 30.07.2024 - Merkez Nakli: Önceki Merkez; Macun Mah Batı Bul Atb İş Merkezi No:1/160 Yenimahalle/Ankara /// Son Merkez; İçmeler Mah. Seyit Onbaşı Cad. No: 1 İçKapı No: 15 Tuzla İstanbul(30.07.2024 11132 1385 ANONİM ŞİRKET (MERKEZ NAKLİ (YENİ TSM)))

 # - 16.01.2024 - Birleşme ve Devir; Devir Alan; Hbn Elit Enerji ve İnşaat Anonim Şirketi. Devir Olan; Bilimyolu Yayım Dağıtım Anonim Şirketi (16.01.2024 11001 1272 BİRLEŞME (DEVİR ALAN))
DEV. EDEN İŞL. (TL.)
İlk Tarih: *# - 25.12.2023 - Yönetim:Ayhan Karakoç Yön Kurulu Bşk 20.12.2026 yılına kadar şirketi münferiden temsile yetkili(25.12.2023 10986 868 ANONİM ŞİRKET (YÖNETİM - TEMSİL VE DİGER))* 31.07.2024
Son Tarih: 13.10.2026
İş Sayısı: *# - 11.11.2022 - Yönetim: Mustafa Nasır (İş Geliştirme Sorumlusu) Aksi bir kararalınana kadar şirketi sınırlı yetki ile temsile selahiyetli. (Yetki Sınırı: 02.11.2022 10695 1429 TEMSİL İÇ YÖNERGESİ (TTK - M.371 - F.7) (11.11.2022 10702 574 ANONİM ŞİRKET (YÖNETİM - TEMSİL VE DİGER))* 5

Ciro: *# - 02.11.2022 - İş Geliştirme Sorumlusu tanımı ve yetki sınırları. (02.11.2022 10695 1429 TEMSİL İÇ YÖNERGESİ (TTK - M.371 - F.7))* 3.317.518.000,00 TL
Keşif/Bedel (x): -21,05%

 # - 01.11.2022 - Sermaye ve Ortaklık Yapısı: Sermaye 500 bin TL. (500 pay) Mustafa Nasır255 pay, S. Elivar 245 pay. ---
Yönetim: S. Elivar (Yönetim Kurulu Başkanı) Kuruluştan itibaren ilk 3 yıl için şirket imünfenireh temsile yetkili. (01.11.2022 10694 337 ANONİM ŞİRKET (KURULUŞ))
 # - TSN: TSN: 1030832 / İSTANBUL
TOPLAM (TL.)
İş Sayısı: 5
Toplam Ciro: 3.317.518.000,00 TL
Keşif/Bedel (x): -21,05%
En Büyük İş: 1.135.450.000,00 TL
ETKİNLİK
2025/886321 ihale kayıt nolu ve yaklaşık maliyeti **2.190.036.416,15 TL** olarak açıklanan
TOKİ Toplu Konut İdare Bşk idaresinin çıktığı ihaleye üyesi olduğu iş ortaklığı teklif verdi.İlk belirlemelere göre elenmeleri muhtemel gözüküyor.
Haberi için BKZ Sayfa 53

● HBN ELİT+ÖZBEK ULUSLARARASI
Ayhan Karakoç Yön Kurulu Bşk + Ramazan Özbek Yönetim Kurulu Başkanı - Şirket Ortağı
İçmeler Mah. Seyit Onbaşı Cad. No: 1 İçKapı No: 15 Tuzla İstanbul
DEV. EDEN İŞL. (TL.)
İlk Tarih: 26.02.2025
Son Tarih: 23.12.2025
İş Sayısı: 1
Ciro: 2.077.000.000,00 TL
Keşif/Bedel (x): -17,78%
TOPLAM (TL.)
İş Sayısı: 1
Toplam Ciro: 2.077.000.000,00 TL
Keşif/Bedel (x): -17,78%
En Büyük İş: 2.077.000.000,00 TL
ETKİNLİK
2025/886321 ihale kayıt nolu ve yaklaşık maliyeti **2.190.036.416,15 TL** olarak açıklanan
TOKİ Toplu Konut İdare Bşk idaresinin çıktığı ihaleye teklif verdi. İlk belirlemelere göre elenmesi muhtemel gözüküyor.
Haberi için BKZ Sayfa 53

● HELTAŞ İNŞAAT TAAHHÜT SAN ve TİC LTD
Ali Helvalı Müdürler Kurulu Başkanı - Yakup Helvalı Müdür - Hamit Helvalı Müdür - Ali Helvalı Müdür - Ali Helvalı Müdür
Yıldızevler Mah. 717. Sokak No:15/7 Yıldız Çankaya Ankara
Tel: 0312 231 16 03
Faks: 0312 229 25 60
http://www.heltas.com.tr/
Sermaye ve Ortaklık Yapısı: Sermaye 28 milyon TL. (3 bin 200 pay) Yakup Helvalı 1632 pay, Ali Helvalı 1280 pay, Hamit Helvalı 72 pay, Ayşe Helvalı 72 pay, Yeliz Helvalı 72 pay, Ali Helvalı 72 pay. (17.12.2020 10226 166)
Yönetim: Ali Helvalı (Müdürler Kurulu Başkanı / Şirket Müdürü) 7.7.2028 tarihine kadar münferiden temsile yetkili. (15/03/2018 9537 21)/ Yakup Helvalı (Şirket Müdürü), Hamit Helvalı (Şirket Müdürü) Ali Helvalı (Şirket Müdürü), Ali Helvalı (Şirket Müdürü) aksi karar alınana kadar münferiden temsile yetkililer (28.11.2022 10713 960)
DEV. EDEN İŞL. (TL.)
İlk Tarih: 01.09.2023
Son Tarih: 13.01.2026
İş Sayısı: 2
Ciro: 755.722.722,00 TL
Keşif/Bedel (x): -29,15%
BİTİRDİĞİ İŞLER (TL.)
İlk Tarih: 29.06.2011
Son Tarih: 29.09.2024
İş Sayısı: 24
Ciro: 1.363.208.867,50 TL
Keşif/Bedel (x): -27,49%
TOPLAM (TL.)
İş Sayısı: 26
Toplam Ciro: 2.118.931.589,50 TL
Keşif/Bedel (x): -28,09%
En Büyük İş: 494.461.461,00 TL
ETKİNLİK
2025/626183 ihale kayıt nolu ve yaklaşık maliyeti **2.409.070.392,79 TL** olarak açıklanan
Karayolları 3 Bölge Md Konya idaresinin YAPIM ihalesi ile ilgili sözleşme bilgileri (Sonuç İlanı) yayınlandı.
Haberi için BKZ Sayfa 42

● HEZEN İNŞAAT TİCARET ve SANAYİ LTD
Tülay Erzene Genel Müdür - Sahibi
Karargahtepe Mah.Özgü Apt No: 51/3 Keçiören / Ankara
Tel: 0312 447 02 40 - 447 02 80
 # -11.04.2025 - Adres Değişikliği: Yeni Adres; Karargahtepe Mah. Sanatoryum Cad. Özgü Apt No: 51 İç Kapı No: 3 Keçiören / Ankara ---/---
Sermaye ve Ortaklık Yapısı: Sermaye; 10 milyon TL. (40 bin Pay) TULAY ERZENE 40 bin Pay (11.04.2025 11310 581 LİMİTED ŞİRKET (ADRES DEGİŞİKLİGİ))
 # - TSN:ANKARA 258351
DEV. EDEN İŞL. (TL.)
##########
İlk Tarih: *Sermaye ve Ortaklık Yapısı: Sermaye 500 bin TL. (500 pay) Tülay Erzene 500 pay. (03.09.2024 11156 421)*
27.01.2025
Son Tarih: 03.10.2025
İş Sayısı: *Yönetim: Tülay Erzene (Müdür) Aksi bir kararalınana kadar şirketi münferiden temsile yetkili. (03.09.2024 11156 421)* 1

Ciro: *Unvan Değişikliği: Önceki Unvan; Hezen İnşaat Ticaret ve Sanayi Limited Şirketi Son Unvan; Vians Proje Mühendislik İnşaat Ticaret ve Sanayi Limited Şirketi (03.09.2024 11156 421)*
13.148.975,00 TL
Keşif/Bedel (x): *TSN: 258351 ANKARA* -24,63%
BİTİRDİĞİ İŞLER (TL.)
İlk Tarih: 02.12.2011
Son Tarih: 31.10.2014
İş Sayısı: 5
Ciro: 23.424.728,29 TL
Keşif/Bedel (x): -38,45%
TOPLAM (TL.)
İş Sayısı: 6
Toplam Ciro: 36.573.703,29 TL
Keşif/Bedel (x): -34,10%
En Büyük İş: 13.148.975,00 TL
ETKİNLİK
2025/747289 ihale kayıt nolu ve yaklaşık maliyeti **421.270.790,45 TL** olarak açıklanan
Kocaeli Büyükşehir KENT KONUT AŞ idaresinin YAPIM ihalesi ile ilgili üyesi olduğu iş ortaklığının sözleşme bilgileri (Sonuç İlanı) yayınlandı.
Haberi için BKZ Sayfa 46

● HEZEN İNŞAAT+GÜNDOĞURAN İNŞAAT
Tülay Erzene Genel Müdür - Sahibi + Abdulkadir Korkmaz Genel Müdür - Sahibi
Karargahtepe Mah.Özgü Apt No: 51/3 Keçiören / Ankara
Tel: 0312 447 02 40 - 447 02 80 / 0262 322 17 85
/http://www.gundoguraninsaat.com/
ETKİNLİK
2025/747289 ihale kayıt nolu ve yaklaşık maliyeti **421.270.790,45 TL** olarak açıklanan
Kocaeli Büyükşehir KENT KONUT AŞ idaresinin YAPIM ihalesi ile ilgili sözleşme bilgileri (Sonuç İlanı) yayınlandı.
Haberi için BKZ Sayfa 46

● HÜSEYİN SEZGİN BEDİRHANOĞLU İNŞAAT
Hüseyin Sezgin Genel Müdür
Sunay Mahallesi 26 Sokak No: 4 Muş
Yönetim: Hüseyin Sezgin (Sahibi) (10.10.2014 8670 174)
BİTİRDİĞİ İŞLER (TL.)
İlk Tarih: 14.07.2017
Son Tarih: 07.12.2018
İş Sayısı: 3
Ciro: 3.542.711,75 TL
Keşif/Bedel (x): -36,57%
TOPLAM (TL.)
İş Sayısı: 3
Toplam Ciro: 3.542.711,75 TL
Keşif/Bedel (x): -36,57%
En Büyük İş: 2.443.296,75 TL
ETKİNLİK
2025/1013345 ihale kayıt nolu ve yaklaşık maliyeti **47.382.490,86 TL** olarak açıklanan
TCDD 4 Bölge Md Sivas idaresinin çıktığı ihaleye teklif verdi. İlk belirlemelere göre elenmesi muhtemel gözüküyor.
Haberi için BKZ Sayfa 51

● İBRAHİM AYDIN
İbrahim Aydın Genel Müdür
Gençlik Cad. Yatağan Sok. No. 2 Kat 6/20 Liman Mah. Samsun
Tel: 0362 447 33 77
Yönetim: İbrahim Aydın (Sahibi)
ETKİNLİK
2025/484215 ihale kayıt nolu ve yaklaşık maliyeti **7.546.583,33 TL** olarak açıklanan
Iğdır İl Gıda Tarım Hayvancılık Md idaresinin YAPIM ihalesi ile ilgili sözleşme bilgileri (Sonuç İlanı) yayınlandı.
Haberi için BKZ Sayfa 47

● İBRAHİM BAL
İbrahim Bal Genel Müdür / Sahibi
1286 Sk. Beliz Apt No: 5 A İç Kapı No: 2 Çankaya/ Ankara
Yönetim: İbrahim Bal (Sahibi) (17.06.2019 9849 509)
Adres Değişikliği Eski Adres: 5 Nisan Mahallesi Öğretmenler Cad. Amid Y. Koop. A3 Blok No: 27/A-19 Bağlar Diyarbakır /// Son Adres:Yukarı Öveçler Mah. 1286 Sk. Beliz Apt No: 5 A İç Kapı No: 2 Çankaya/ Ankara
BİTİRDİĞİ İŞLER (TL.)
İlk Tarih: 23.09.2022
Son Tarih: 10.04.2023
İş Sayısı: 1
Ciro: 2.386.348,00 TL
Keşif/Bedel (x): -11,82%
TOPLAM (TL.)
İş Sayısı: 1
Toplam Ciro: 2.386.348,00 TL
Keşif/Bedel (x): -11,82%
En Büyük İş: 2.386.348,00 TL
ETKİNLİK
2025/1013345 ihale kayıt nolu ve yaklaşık maliyeti **47.382.490,86 TL** olarak açıklanan
TCDD 4 Bölge Md Sivas idaresinin çıktığı ihaleye üyesi olduğu iş ortaklığı teklif verdi.İlk belirlemelere göre elenmeleri muhtemel gözüküyor.
Haberi için BKZ Sayfa 51

● İBRAHİM BAL+MURAT KIZIL
İbrahim Bal Genel Müdür / Sahibi + Murat Kızıl Genel Müdür / Sahibi
1286 Sk. Beliz Apt No: 5 A İç Kapı No: 2 Çankaya/ Ankara
BİTİRDİĞİ İŞLER (TL.)
İlk Tarih: 20.01.2024
Son Tarih: 25.11.2024
İş Sayısı: 2
Ciro: 26.236.235,02 TL
Keşif/Bedel (x): -5,44%
TOPLAM (TL.)
İş Sayısı: 2
Toplam Ciro: 26.236.235,02 TL
Keşif/Bedel (x): -5,44%
En Büyük İş: 20.887.735,97 TL
ETKİNLİK
2025/1013345 ihale kayıt nolu ve yaklaşık maliyeti **47.382.490,86 TL** olarak açıklanan
TCDD 4 Bölge Md Sivas idaresinin çıktığı ihaleye teklif verdi. İlk belirlemelere göre elenmesi muhtemel gözüküyor.
Haberi için BKZ Sayfa 51

● İBRAHİM BEYAZELMA
İbrahim Beyazelma Genel Müdür
Vali Mithatbey Mah. Sıhke Cad. No: 96 İpekyolu 65100 Van
Yönetim: İbrahim Beyazelma (Sahibi) (19.02.2014 8511 1356)
DEV. EDEN İŞL. (TL.)
İlk Tarih: 14.11.2024
Son Tarih: 10.09.2025
İş Sayısı: 1
Ciro: 31.846.349,00 TL
Keşif/Bedel (x): -13,77%
BİTİRDİĞİ İŞLER (TL.)
İlk Tarih: 19.01.2022
Son Tarih: 21.12.2024
İş Sayısı: 2
Ciro: 17.786.919,80 TL
Keşif/Bedel (x): -32,12%
TOPLAM (TL.)
İş Sayısı: 3
Toplam Ciro: 49.633.268,80 TL
Keşif/Bedel (x): -21,39%
En Büyük İş: 31.846.349,00 TL
ETKİNLİK
2025/1013345 ihale kayıt nolu ve yaklaşık maliyeti **47.382.490,86 TL** olarak açıklanan
TCDD 4 Bölge Md Sivas idaresinin çıktığı ihaleye üyesi olduğu iş ortaklığı teklif verdi.İlk belirlemelere göre elenmeleri muhtemel gözüküyor.
Haberi için BKZ Sayfa 51

● İBRAHİM BEYAZELMA+FAHRETTİN BEYAZELMA
İbrahim Beyazelma Genel Müdür + Fahrettin Beyazelma Genel Müdür
Vali Mithatbey Mah. Sıhke Cad. No: 96 İpekyolu 65100 Van
Tel: + 0432 214 41 67
BİTİRDİĞİ İŞLER (TL.)
İlk Tarih: 22.08.2023
Son Tarih: 04.03.2024
İş Sayısı: 1
Ciro: 28.869.337,25 TL
Keşif/Bedel (x): -15,09%
TOPLAM (TL.)
İş Sayısı: 1
Toplam Ciro: 28.869.337,25 TL
Keşif/Bedel (x): -15,09%
En Büyük İş: 28.869.337,25 TL
ETKİNLİK
2025/1013345 ihale kayıt nolu ve yaklaşık maliyeti **47.382.490,86 TL** olarak açıklanan
TCDD 4 Bölge Md Sivas idaresinin çıktığı ihaleye teklif verdi. İlk belirlemelere göre elenmesi muhtemel gözüküyor.
Haberi için BKZ Sayfa 51

● İBRAHİM ŞEREFHANLI
İbrahim Şerefhanlı Genel Müdür
İsmetiye Mahallesi Bölük Emin Sokak No:2/404 44100 Battalgazi/Malatya
Yönetim: İbrahim Şerefhanlı (Sahibi) (16.09.2021 10410 773)
DEV. EDEN İŞL. (TL.)
İlk Tarih: 03.01.2025
Son Tarih: 16.11.2026
İş Sayısı: 2
Ciro: 15.325.575,00 TL
Keşif/Bedel (x): -24,82%
BİTİRDİĞİ İŞLER (TL.)
İlk Tarih: 05.10.2022
Son Tarih: 06.04.2024
İş Sayısı: 4
Ciro: 15.134.293,60 TL
Keşif/Bedel (x): -11,43%
TOPLAM (TL.)
İş Sayısı: 6
Toplam Ciro: 30.459.868,60 TL
Keşif/Bedel (x): -18,71%
En Büyük İş: 9.750.000,00 TL
ETKİNLİK
2025/983715 ihale kayıt nolu ve yaklaşık maliyeti **14.897.526,00 TL** olarak açıklanan
Malatya Büyükşehir MASKİ Dst Hiz Satınalma Şb Md idaresinin YAPIM ihalesi ile ilgili sözleşme bilgileri (Sonuç İlanı) yayınlandı.
Haberi için BKZ Sayfa 46

● İHT MÜHENDİSLİK TİCARET SANAYİ LTD
İbrahim Haluk Türedi Genel Müdür / 0532 441 55 16
Mehmet Ali Yapıcı Bulvarı Kırşehir Apt No.2/18 Kırşehir
Tel: 0386 213 02 81
Faks :386 212 82 99
Sermaye ve Ortaklık Yapısı : Sermaye 2 milyon 600 bin TL (Bin Pay) İbrahim Haluk Türedi 900 Pay, Yasemin Türedi 100 Pay (9 Ocak 2015/8733-925)
Yönetim : Ortaklar Kurulu 14 Haziran 2006 tarihli toplantı sonucu aldığı kararla, İbrahim Haluk Türedi'yi aksi bir karar alınıncaya kadar münferit imzasıyla şirketi temsil ve ilzama yetkili kıldı (22 Haziran 2006/6583 - 328)
BİTİRDİĞİ İŞLER (TL.)
İlk Tarih: 12.10.2011
Son Tarih: 04.10.2023
İş Sayısı: 16
Ciro: 53.329.902,64 TL
Keşif/Bedel (x): -19,05%
TOPLAM (TL.)
İş Sayısı: 16
Toplam Ciro: 53.329.902,64 TL
Keşif/Bedel (x): -19,05%
En Büyük İş: 9.432.000,00 TL
ETKİNLİK
2025/995476 ihale kayıt nolu ve yaklaşık maliyeti **170.645.334,42 TL** olarak açıklanan
Kırşehir Çevre Şehircilik İl Md idaresinin çıktığı ihaleye üyesi olduğu iş ortaklığı teklif verdi.İlk belirlemelere göre elenmeleri muhtemel gözüküyor.
Haberi için BKZ Sayfa 54

● İHT MÜHENDİSLİK+KIRPEN KIRŞEHİR
Mehmet Ali Yapıcı Bulvarı Kırşehir Apt No.2/18 Kırşehir
Tel: 0 386 213 02 81 + 0386 213 11 03 - 0386 212 70 37
http://ihtmuhendislik.com/
BİTİRDİĞİ İŞLER (TL.)
İlk Tarih: 05.09.2017
Son Tarih: 05.08.2019
İş Sayısı: 1
Ciro: 5.680.800,00 TL
Keşif/Bedel (x): -32,54%
TOPLAM (TL.)
İş Sayısı: 1
Toplam Ciro: 5.680.800,00 TL
Keşif/Bedel (x): -32,54%
En Büyük İş: 5.680.800,00 TL
ETKİNLİK
2025/995476 ihale kayıt nolu ve yaklaşık maliyeti **170.645.334,42 TL** olarak açıklanan
Kırşehir Çevre Şehircilik İl Md idaresinin çıktığı ihaleye teklif verdi. İlk belirlemelere göre elenmesi muhtemel gözüküyor.
Haberi için BKZ Sayfa 54

● İKRA GRUP İNŞAAT TAAHHÜT LTD
Mehmet Veysi Elbey Genel Müdür
Hilal Mahallesi 676 Sokak No: 5/8 Çankaya Ankara
Tel: 0312 440 90 38
Sermaye ve Ortaklık Yapısı: Sermaye 5 milyon TL. (100 pay) Mehmet Veysi Elbey 100 pay. (02.01.2020 9985 1327) Yönetim: Mehmet Veysi Elbey (Sahibi/Şirket Müdürü) 23.12.2029 tarihine kadar münferiden temsile yetkili. (02.01.2020 9985 1327)
ETKİNLİK
2025/886321 ihale kayıt nolu ve yaklaşık maliyeti **2.190.036.416,15 TL** olarak açıklanan
TOKİ Toplu Konut İdare Bşk idaresinin çıktığı ihaleye üyesi olduğu iş ortaklığı teklif verdi.İlk belirlemelere göre elenmeleri muhtemel gözüküyor.
Haberi için BKZ Sayfa 53

● İLHAN ÖZMEN
İlhan Özmen Genel Müdür / Sahibi
Sürsürü Mah Sokullu Sk No:42/A/14 Merkez/Elazığ
Tel: 0424 225 25 08
Faks: 0424 225 25 09
Yönetim: İlhan Özmen (Sahibi) (16.03.2015 8779 175)
BİTİRDİĞİ İŞLER (TL.)
İlk Tarih: 25.08.2015
Son Tarih: 12.11.2024
İş Sayısı: 14
Ciro: 24.065.851,23 TL
Keşif/Bedel (x): -22,39%
TOPLAM (TL.)
İş Sayısı: 14
Toplam Ciro: 24.065.851,23 TL
Keşif/Bedel (x): -22,39%
En Büyük İş: 5.787.000,00 TL
ETKİNLİK
2025/1013345 ihale kayıt nolu ve yaklaşık maliyeti **47.382.490,86 TL** olarak açıklanan
TCDD 4 Bölge Md Sivas idaresinin çıktığı ihaleye üyesi olduğu iş ortaklığı teklif verdi.İlk belirlemelere göre elenmeleri muhtemel gözüküyor.
Haberi için BKZ Sayfa 51

● İLHAN ÖZMEN+ALTUNGÖK MADENCİLİK
İlhan Özmen Genel Müdür / Sahibi + Kerem Altungök Genel Müdür / Sahibi
Sürsürü Mah Sokullu Sk No:42/A/14 Merkez/Elazığ
Tel: 0424 225 25 08 + /
BİTİRDİĞİ İŞLER (TL.)
İlk Tarih: 10.11.2021
Son Tarih: 18.04.2022
İş Sayısı: 1
Ciro: 3.615.131,19 TL
Keşif/Bedel (x): -23,30%
TOPLAM (TL.)
İş Sayısı: 1
Toplam Ciro: 3.615.131,19 TL
Keşif/Bedel (x): -23,30%
En Büyük İş: 3.615.131,19 TL
ETKİNLİK
2025/1013345 ihale kayıt nolu ve yaklaşık maliyeti **47.382.490,86 TL** olarak açıklanan
TCDD 4 Bölge Md Sivas idaresinin çıktığı ihaleye teklif verdi. İlk belirlemelere göre elenmesi muhtemel gözüküyor.
Haberi için BKZ Sayfa 51

● İLSU İNŞAAT GIDA SAĞLIK ELEKT TUR LTD
Ömer Sugü Genel Müdür
Bahçelievler Mahallesi Genç Caddesi Nederan Apt. No: 116 Kat: 1 Bingöl
Tel: 0426 213 99 82
Faks: 0426 213 99 82
Sermaye ve Ortaklık Yapısı:: Sermaye 500 bin TL. (2 bin hisse) 900 hisse Ömer Sugü, Bin 100 hisse Okan Özdemir. (13 Haziran 2012 / 8089 - 1406)
Yönetim: 7 Nisan 2011 tarihinde toplanan Ortaklar Kurulu, şirket ortaklarından Ömer Sugü'nün, aksine bir karar alınıncaya kadar, münferit imzası ile şirketi temsile ve ilzama yetkili olarak şirket müdürlüğüne seçilmesine karar verdi. (13 Nisan 2011 / 7793 - 1037)
BİTİRDİĞİ İŞLER (TL.)
İlk Tarih: 20.12.2012

Son Tarih: 12.04.2018
İş Sayısı: 7
Ciro: 14.797.802,08 TL
Keşif/Bedel (x): -31,62%
TOPLAM (TL.)
İş Sayısı: 7
Toplam Ciro: 14.797.802,08 TL
Keşif/Bedel (x): -31,62%
En Büyük İş: 3.999.620,95 TL

ETKİNLİK
2025/962487 ihale kayıt nolu ve yaklaşık maliyeti **41.051.286,63 TL** olarak açıklanan
DSİ 5 Bölge Md Ankara
idaresinin çıktığı ihaleye teklif verdi. İlk belirlemelere göre elenmesi muhtemel gözüküyor.
Haberi için BKZ Sayfa 50

● İNCEKAYA İNŞAAT SANAYİ ve TİCARET LTD
Hasan Tamer İnce Genel Müdür
100. Yıl Mah. Hülya Sok Uğur Apt. No.37/6
Gaziosmanpaşa/Çankaya/Ankara
Tel: 0312 446 93 67
Faks:0312 446 95 08
https://www.incekaya.com.tr/
Sermaye ve Ortaklık Yapısı: Sermaye 15 milyon TL. (100 bin pay) Hasan Tamer İnce 60 bin pay, Hayriye Berrin Yücel İnce 40 bin pay. (29.12.2021 10483 312) Yönetim: Hasan Tamer İnce (Şirket Müdürü) 10 yıl süreyle münferiden temsil ve ilzama yetkili. (2 Haziran 2014/8581-31)
BİTİRDİĞİ İŞLER (TL.)
İlk Tarih: 19.09.2011
Son Tarih: 13.08.2024
İş Sayısı: 15
Ciro: 421.126.877,43 TL
Keşif/Bedel (x): -7,99%
TOPLAM (TL.)
İş Sayısı: 15
Toplam Ciro: 421.126.877,43 TL
Keşif/Bedel (x): -7,99%
En Büyük İş: 149.261.892,80 TL

ETKİNLİK
2025/962487 ihale kayıt nolu ve yaklaşık maliyeti **41.051.286,63 TL** olarak açıklanan
DSİ 5 Bölge Md Ankara
idaresinin çıktığı ihaleye teklif verdi. İlk belirlemelere göre elenmesi muhtemel gözüküyor.
Haberi için BKZ Sayfa 50

● İRFAN ORAN ORAN İNŞAAT
İrfan Oran Genel Müdür
Çarşı Mahallesi Hürriyet Caddesi Site İş Merkezi No: 35/P-5 Elazığ
Tel: 0424 238 63 12
Yönetim: İrfan Oran (Sahibi) (05/03/2013 8271)
BİTİRDİĞİ İŞLER (TL.)
İlk Tarih: 23.01.2018
Son Tarih: 26.11.2022
İş Sayısı: 6
Ciro: 8.028.605,92 TL
Keşif/Bedel (x): -26,00%
TOPLAM (TL.)
İş Sayısı: 6
Toplam Ciro: 8.028.605,92 TL
Keşif/Bedel (x): -26,00%
En Büyük İş: 3.223.000,00 TL

ETKİNLİK
2025/1013345 ihale kayıt nolu ve yaklaşık maliyeti **47.382.490,86 TL** olarak açıklanan
TCDD 4 Bölge Md Sivas
idaresinin çıktığı ihaleye üyesi olduğu ortak girişim teklif verdi.İlk belirlemelere göre elenmeleri muhtemel gözüküyor.
Haberi için BKZ Sayfa 51

● İZZET DAVRAN
İzzet Davran Genel Müdür / Sahibi
Kültür Mah. Bld Meclisi Üyesi Ahmet Kaya Cad.No:89/A Daire No:6 Bingöl
Yönetim: İzzet Davran (Sahibi) (Kuruluş & 14.12.2016 9219 1246) Adres Değişikliği: Önceki Adres; Kültür Mah Kınalı Cad Çapakçur Sitesi A Blok No: 61/6 Merkez 12000 Bingöl Son Adres;K ültür Mahallesi Belediye Meclis Üyesi Ahmet Kaya Caddesi Bina No:89/A Daire No:6 Bingö
BİTİRDİĞİ İŞLER (TL.)
İlk Tarih: 05.10.2018
Son Tarih: 24.07.2024
İş Sayısı: 10
Ciro: 16.433.144,82 TL
Keşif/Bedel (x): -20,02%
TOPLAM (TL.)
İş Sayısı: 10
Toplam Ciro: 16.433.144,82 TL
Keşif/Bedel (x): -20,02%
En Büyük İş: 6.493.031,00 TL

ETKİNLİK
2025/1013345 ihale kayıt nolu ve yaklaşık maliyeti **47.382.490,86 TL** olarak açıklanan
TCDD 4 Bölge Md Sivas
idaresinin çıktığı ihaleye teklif verdi. İlk belirlemelere göre elenmesi muhtemel gözüküyor.
Haberi için BKZ Sayfa 51

● KADİR PEKER
Kadir Peker Genel Müdür
Van
Kadir Peker (sahibi)

ETKİNLİK
2025/1040069 ihale kayıt nolu ve yaklaşık maliyeti **44.325.232,93 TL** olarak açıklanan
Hakkari Yüksekova Bld Fen İşl Md idaresinin çıktığı ihaleye teklif verdi. İlk belirlemelere göre elenmesi muhtemel gözüküyor.
Haberi için BKZ Sayfa 50

● KAMİL OKAN TAZE KOT MÜHENDİSLİK
Kamil Okan Taze Genel Müdür
Esentepe Mah. 14/6 Sok. No.11/2 Karabağlar İzmir
Tel: 0232 362 33 93
Yönetim : Kamil Okan Taze (Sahibi)
BİTİRDİĞİ İŞLER (TL.)
İlk Tarih: 07.08.2014
Son Tarih: 15.02.2021
İş Sayısı: 4
Ciro: 2.346.275,44 TL
Keşif/Bedel (x): -10,94%
TOPLAM (TL.)
İş Sayısı: 4
Toplam Ciro: 2.346.275,44 TL
Keşif/Bedel (x): -10,94%
En Büyük İş: 930.000,00 TL

ETKİNLİK
2025/911879 ihale kayıt nolu ve yaklaşık maliyeti **6.131.000,42 TL** olarak açıklanan
TCDD 3 Bölge Md İzmir
idaresinin YAPIM ihalesi ile ilgili sözleşme bilgileri (Sonuç İlanı) yayınlandı.
Haberi için BKZ Sayfa *38*

● KARABEYOĞLU İNŞAAT TAAHHÜT ORM ÜRÜN LTD
Mürsel Eroğlu Genel Müdür
Kongre Caddesi Özel İdare İşhanı No: 1/7 25040 Erzurum
Tel: 0442 213 45 36 - 442 213 45 68 - 0442 213 99 38 - 0533 427 32 90
Sermaye ve Ortaklık Yapısı: Sermaye 2 milyon TL. (80 bin pay) Mürsel Eroğlu 39 bin 200 pay, Mürsel Şahin 40 bin 800 pay. (26.11.2021 10460 2335) Yönetim: Mürsel Eroğlu (Müdürler Kurulu Başkanı) aksi karar alınana kadar münferiden temsile yetkili. (18.11.2020 10205 355)
DEV. EDEN İŞL. (TL.)
İlk Tarih: 17.04.2025
Son Tarih: 22.05.2026
İş Sayısı: 1
Ciro: 167.780.000,00 TL
Keşif/Bedel (x): -22,17%
BİTİRDİĞİ İŞLER (TL.)
İlk Tarih: 23.08.2011
Son Tarih: 21.06.2024
İş Sayısı: 35
Ciro: 182.809.116,57 TL
Keşif/Bedel (x): -8,98%
TOPLAM (TL.)
İş Sayısı: 36
Toplam Ciro: 350.589.116,57 TL
Keşif/Bedel (x): -15,81%
En Büyük İş: 167.780.000,00 TL

ETKİNLİK
2025/995476 ihale kayıt nolu ve yaklaşık maliyeti **170.645.334,42 TL** olarak açıklanan
Kırşehir Çevre Şehircilik İl Md
idaresinin çıktığı ihaleye teklif verdi. İlk belirlemelere göre elenmesi muhtemel gözüküyor.
Haberi için BKZ Sayfa 54

● KARİN DEMİR ÇELİK MAK HIRD İNŞ LTD
Orhan Kaya Müdür Ferdi Kaya Müdür
Fatih Mah. Şefik Türk Cad. No:21 Kahramankazan/Ankara
 # -28.03.2025 - Sermaye ve Ortaklık Yapısı: Sermaye; 140 milyon TL. (14 bin Pay) ORHAN KAYA 7 bin Pay --- FERDİ KAYA 7 bin Pay (28.03.2025 11302 368 LİMİTED ŞİRKET (SERMAYE ARTIRIMI))

 # -22.01.2024 - Pay Devri: Devreden; BURAK KAYA (600 bin Pay) Devralan; ORHAN KAYA 600 bin Pay - Devreden; BURAK KAYA (600 bin Pay) Devralan; FERDİ KAYA 600 bin Pay ---/--- Devir Sonrası Sermaye ve Ortaklık Yapısı: Sermaye; 30 milyon TL. (120 bin Pay) ORHAN KAYA (600 bin Pay) - FERDİ KAYA (600 bin Pay) ---/--- Yönetim: ORHAN KAYA (Müdür) Aksi bir karar alınıncaya kadar münferiden temsile yetkili - FERDİ KAYA (Müdür) Aksi bir karar alınıncaya kadar münferiden temsile yetkili - BURAK KAYA nın önceki bu görevi sona ermiştir. (22.01.2024 11005 1094 LİMİTED ŞİRKET (PAY DEVRİ))
 # - TSN:ANKARA 322070

ETKİNLİK
2025/962487 ihale kayıt nolu ve yaklaşık maliyeti **41.051.286,63 TL** olarak açıklanan
DSİ 5 Bölge Md Ankara
idaresinin çıktığı ihaleye teklif verdi. İlk belirlemelere göre elenmesi muhtemel gözüküyor.
Haberi için BKZ Sayfa 50

● KASIM ÖZGÜR DEKA MAKİNA YEDEK PARÇA
İtob Osb Mah. 10003 Sok. No:9 Menderes/İzmir
 # -03.02.2017 - Yönetim: KASIM ÖZGÜR (Sahibi) (03.02.2017 9256 575 GERÇEK KİŞİ TİCARİ İŞLETMESİ (KURULUŞ))
 # - TSN:İZMİR 192530-MERKEZ

ETKİNLİK
2025/1041615 ihale kayıt nolu ve yaklaşık maliyeti **35.711.721,00 TL** olarak açıklanan
İzmir Büyükşehir İZSU Gn Md
idaresinin çıktığı ihaleye teklif verdi. İlk belirlemelere göre elenmesi muhtemel gözüküyor.
Haberi için BKZ Sayfa 52

● KAŞ ENERJİ İNŞAAT AŞ
Bünyamin Mutlu Yönetim Kurulu Başkanı
Ehlibeyt Mah. Ceyhun Atuf Kansu Cad. No:118/13-14 Çankaya/Ankara
Tel: 0312 251 83 61
https://kasinsaat.com.tr/
Sermaye ve Ortaklık Yapısı: Sermaye 10 milyon TL. (20 bin pay) Bünyamin Mutlu bin 500 hisse. (29.07.2022 10628 486) Yönetim: Bünyamin Mutlu (Yönetim Kurulu Başkanı) 5.10.2025 tarihine kadar şirketi münferiden temsile yetkili. (07.10.2022 10677 355)) Adres Değişikliği: Önceki Adres; Boğaz Sokak Bağ Apt. No: 5/4 Çankaya Ankara. Son Adres; Söğütözü Mahallesi Söğütözü Cad. No: 2D Daire: 34 Çankaya Ankara.(29.12.2020 10234 5)
DEV. EDEN İŞL. (TL.)
İlk Tarih: 19.02.2025
Son Tarih: 12.08.2026
İş Sayısı: 1
Ciro: 169.735.000,00 TL
Keşif/Bedel (x): -22,85%
TOPLAM (TL.)
İş Sayısı: 1
Toplam Ciro: 169.735.000,00 TL
Keşif/Bedel (x): -22,85%
En Büyük İş: 169.735.000,00 TL

ETKİNLİK
2025/886321 ihale kayıt nolu ve yaklaşık maliyeti **2.190.036.416,15 TL** olarak açıklanan
TOKİ Toplu Konut İdare Bşk
idaresinin çıktığı ihaleye üyesi olduğu ortak girişim teklif verdi.İlk belirlemelere göre elenmeleri muhtemel gözüküyor.
Haberi için BKZ Sayfa 53

● KILIÇHAN MÜHENDİSLİK İNŞAAT SAN AŞ
Ferhat Kılıç Yönetim Kurulu Başkanı
Ufuktepe Mah Saklambaç Cad No:19/14 Keçiören/Ankara
Tel: 0312 581 29 54 - 0532 641 00 82
Faks: 0312 581 29 54
https://www.kilichan.com.tr/
Sermaye ve Ortaklık Yapısı: Sermaye 50 bin TL. (100 pay) Ferhat Kılıç 100 pay. (08/03/2017 9279 14) Yönetim: Ferhat Kılıç Yönetim Kurulu Başkanı. Süre: 11.2.2023 tarihine kadar. Yetki Şekli: Münferiden temsil ve ilzama yetkili. (27.02.2020 10025 704)
BİTİRDİĞİ İŞLER (TL.)
İlk Tarih: 24.10.2018
Son Tarih: 01.11.2023
İş Sayısı: 5
Ciro: 32.211.379,16 TL
Keşif/Bedel (x): -3,58%
TOPLAM (TL.)
İş Sayısı: 5
Toplam Ciro: 32.211.379,16 TL
Keşif/Bedel (x): -3,58%
En Büyük İş: 16.550.000,00 TL

ETKİNLİK
2025/1088825 ihale kayıt nolu ve yaklaşık maliyeti **11.946.362,00 TL** olarak açıklanan
Orman Su İşleri IX Bölge Md Ankara idaresinin çıktığı ihaleye teklif verdi. İlk belirlemelere göre elenmesi muhtemel gözüküyor.
Haberi için BKZ Sayfa 51

● KIRPEN KIRŞEHİR PVC KAPI PENCERE LTD
Kubilay Çopuroğlu Şirket Müdürü, Orhan Çopuroğlu Şirket Müdürü
Ahi Evran Mah. Mehmet Ali Yapıcı Bul. 744 Sok No.58/1 Kırşehir
Tel: 0386 213 11 03 - 0386 212 70 37
Faks: 0386 213 70 37
Sermaye ve Ortaklık Yapısı : Sermaye 200 bin TL. Kubilay Çopuroğlu 104 bin TL., Orhan Çopuroğlu 96 bin TL (9 Ağustos 2006/6617-832) Sermaye 800 bin TL. (8 bin pay) Kubilay Çopuroğlu 4 bin 460 pay, Orhan Çopuroğlu 3 bin 840 pay. (Sermaye Artırımı ve Son Ortaklık Yapısı 06.04.2016 9048 1134
Yönetim : Orhan Çopuroğlu Şirket Müdürü, Kubilay Çopuroğlu Şirket Müdürü. Süre: Aksi karar alınana kadar. Süre: Münferiden temsil ve ilzama yetkili. 07.04.2020 10053 96
BİTİRDİĞİ İŞLER (TL.)
İlk Tarih: 02.10.2014
Son Tarih: 07.06.2021
İş Sayısı: 8
Ciro: 4.608.400,00 TL
Keşif/Bedel (x): -29,11%
TOPLAM (TL.)
İş Sayısı: 8
Toplam Ciro: 4.608.400,00 TL
Keşif/Bedel (x): -29,11%
En Büyük İş: 2.388.800,00 TL

ETKİNLİK
2025/995476 ihale kayıt nolu ve yaklaşık maliyeti **170.645.334,42 TL** olarak açıklanan
Kırşehir Çevre Şehircilik İl Md
idaresinin çıktığı ihaleye üyesi olduğu iş ortaklığı teklif verdi.İlk belirlemelere göre elenmeleri muhtemel gözüküyor.
Haberi için BKZ Sayfa 54

● KOÇYİĞİT YAPI TAAHHÜT İNŞ LTD
Gürkan Koçyiğit Genel Müdür
Yeni Mah Lale Cad Çekirdekçiler İşhanı No:29/132 Merkez/Nevşehir
Tel: 0384 214 25 30 - 0382 214 25 27
Sermaye ve Ortaklık Yapısı: Sermaye 1 milyon 250 bin TL. (100 pay) Gürkan Koçyiğit 100 pay. (Tek Kişilik Limited Şti.) (27.12.2021 10481 1364) Yönetim: Gürkan Koçyiğit (Sahibi/Şirket Müdürü) 20 yıl süreyle münferiden temsile ve ilzama yetkili) (06.02.2013 8252 937)
BİTİRDİĞİ İŞLER (TL.)
İlk Tarih: 17.08.2017
Son Tarih: 29.09.2024
İş Sayısı: 6
Ciro: 202.538.000,00 TL
Keşif/Bedel (x): 0,92%
TOPLAM (TL.)
İş Sayısı: 6
Toplam Ciro: 202.538.000,00 TL
Keşif/Bedel (x): 0,92%
En Büyük İş: 122.333.000,00 TL

ETKİNLİK
2025/995476 ihale kayıt nolu ve yaklaşık maliyeti **170.645.334,42 TL** olarak açıklanan
Kırşehir Çevre Şehircilik İl Md
idaresinin çıktığı ihaleye teklif verdi. İlk belirlemelere göre makul teklif olarak dikkat çekti ve ihaleyi kazanması muhtemel gözüküyor.
Haberi için BKZ Sayfa 54

● KUTLU TAAHHÜT İNŞAAT AŞ
Erkan Kutlu Genel Müdür / Şrket Ortağı - Şube Müdürü
PetrolOSB Mahallesi 9 Cadde No: 12 İçKapı No: 1 Adıyaman
 # - 23.07.2024 - Ankara Şube Açılış:: Şube Adresi; Beştepe Mah. 31 Sk. No: 2a İçKapı No: 17 Yenimahalle Ankara -- Temsil: Erkan Kutlu (Şube Müdürü) Aksi bir karar alınana kadar şubeyi münferiden temsile yetkili.) (23.07.2024 11127 1059 ŞUBE AÇIL)

 # - 16.04.2024 Devir Alan: Kutlu Taahhüt İnşaat San ve Tic Anonim Şirketi - Devir Olan; Kutlu Yapı Mimarlık Sanayi ve Ticaret Limited Şirketi.
 # - 16.04.2024 - Unvan Değişikliği: Yeni Unvan; Kutlu Taahhüt İnşaat San ve Tic Anonim Şirketi --- Eski Unvan; Aysima Bir İnşaat Taahhüt Sanayi ve Ticaret Anonim Şirketi.
 # - 16.04.2024 - Sermaye ve Ortaklık Yapısı: Sermaye 30 milyon 50 bin TL. (30 bin 50 pay) 15 bin 325,5 pay Mustafa Nusret Şaşmaz 14 bin 724,5 pay Erkan Kutlu.
 # - TSN: 9016-ADIYAMAN ADIYAMAN
 # - ANKARA ŞUBE TSN: 513385 ANKARA

ETKİNLİK
2025/610776 ihale kayıt nolu ve yaklaşık maliyeti **71.408.707,05 TL** olarak açıklanan
Adıyaman Kahta Bld Fen İşl Md
idaresinin YAPIM ihalesi ile ilgili sözleşme bilgileri (Sonuç İlanı) yayınlandı.
Haberi için BKZ Sayfa *43*

● LALOĞLU NAKLİYAT İNŞ MAK TİC ve SAN LTD
Ali Necat Gülmez Genel Müdür
Dere Caddesi No: 12 Çiğli İzmir
Tel: 0232 376 45 70 - 0.533 741 41 22
Faks: 0232 329 05 29
http://www.laloglu.com.tr
Sermaye ve Ortaklık Yapısı: Sermaye 5 milyon TL. (20 bin pay) Ali Necat Gülmez 12 bin pay, Sinan Gülmez 4 bin pay, Sercan Gülmez 4 bin pay. (24.12.2019 9979 770)
Yönetim: Ali Necat Gülmez (Şirket Müdürü) aksi karar alınana kadar münferiden temsil ve ilzama yetkili. (20.04.2016 9058 479)
DEV. EDEN İŞL. (TL.)
İlk Tarih: 15.04.2024
Son Tarih: 10.05.2026
İş Sayısı: 5
Ciro: 123.449.070,00 TL
Keşif/Bedel (x): -43,19%
BİTİRDİĞİ İŞLER (TL.)
İlk Tarih: 03.04.2011
Son Tarih: 19.02.2024
İş Sayısı: 26
Ciro: 129.072.101,41 TL
Keşif/Bedel (x): -23,27%
TOPLAM (TL.)
İş Sayısı: 31
Toplam Ciro: 252.521.171,41 TL
Keşif/Bedel (x): -34,50%
En Büyük İş: 58.986.070,00 TL

ETKİNLİK
2025/962487 ihale kayıt nolu ve yaklaşık maliyeti **41.051.286,63 TL** olarak açıklanan
DSİ 5 Bölge Md Ankara
idaresinin çıktığı ihaleye teklif verdi. İlk belirlemelere göre elenmesi muhtemel gözüküyor.
Haberi için BKZ Sayfa 50

● LİNEER MADENCİLİK NAKLİYAT İNŞAAT LTD
Ömer Ete Genel Müdür
Mustafa Kemal Mahallesi 2139.Sokak No.19/14 06520 Çankaya/Ankara
Tel: 0312 448 24 47 - 0432 216 14 64 - 65 / 0533 730 03 41
Faks: 0432 216 14 65
https://www.lineerinsaat.com.tr
Sermaye ve Ortaklık Yapısı : Sermaye 300 bin TL. Mehmet Ali Ete 300 bin TL. (Tek Ortaklı Limited Şirketi) (5 Aralık 2014/8709-711) Sermaye 1 milyon TL. (40 bin pay) Ete İnşaat Sanayi ve Ticaret Limited Şirketi 40 bin pay. (Tek Pay Sahipli Limited Şirket) (Pay Devri 09.07.2020 10115 905)
Yönetim: Ete İnşaat Sanayi ve Ticaret Limited Şirketi Şirket Müdürü. (Tüzel kişilik adına Ömer Ete) Süre: Aksi karar alınana kadar. Yetki Şekli: Münferiden temsile yetkili. (09.07.2020 10115 905)
Merkez Nakli: Eski Merkez; Şemsibey Organize Sanayi Bölgesi 1 Sok. No.5 Tuşba Van (03/12/2014 8707 77)
BİTİRDİĞİ İŞLER (TL.)
İlk Tarih: 11.06.2013
Son Tarih: 19.08.2024
İş Sayısı: 28
Ciro: 76.236.061,17 TL
Keşif/Bedel (x): -24,70%
TOPLAM (TL.)
İş Sayısı: 28
Toplam Ciro: 76.236.061,17 TL
Keşif/Bedel (x): -24,70%
En Büyük İş: 19.577.377,00 TL

ETKİNLİK
2025/995476 ihale kayıt nolu ve yaklaşık maliyeti **170.645.334,42 TL** olarak açıklanan
Kırşehir Çevre Şehircilik İl Md
idaresinin çıktığı ihaleye teklif verdi. İlk belirlemelere göre elenmesi muhtemel gözüküyor.
Haberi için BKZ Sayfa 54

● MAHMUT ÇİL ÇİL MÜH ve TAAHHÜT İŞLERİ
Mahmut Çil Genel Müdür - Sahibi
Atatürk Bulvarı Öncel Plaza Kat: 4 Daire: 15 Hocaömer Mah Adıyaman
Tel: 0416 216 61 02
Yönetim: Mahmut Çil (Sahibi)
BİTİRDİĞİ İŞLER (TL.)
İlk Tarih: 16.10.2017
Son Tarih: 01.06.2025
İş Sayısı: 7
Ciro: 252.168.000,00 TL
Keşif/Bedel (x): -10,45%
TOPLAM (TL.)
İş Sayısı: 7
Toplam Ciro: 252.168.000,00 TL
Keşif/Bedel (x): -10,45%
En Büyük İş: 64.100.000,00 TL
ETKİNLİK
2025/995476 ihale kayıt nolu ve yaklaşık maliyeti **170.645.334,42 TL** olarak açıklanan
Kırşehir Çevre Şehircilik İl Md idaresinin çıktığı ihaleye teklif verdi. İlk belirlemelere göre elenmesi muhtemel gözüküyor.
Haberi için BKZ Sayfa 54

● MAKİŞ YAPI SAN ve TİC AŞ
Burak Arıkan Yönetim Kurulu Başkanı - Sahibi
Ikbahar Mahallesi 596 Sokak No:40/1 Çankaya/Ankara
 # - 03.06.2024 - Adres Değişikliği: Yeni Adres; Ikbahar Mahallesi 596 Sokak No:40/1 Çankaya/Ankara --- Eski Adres; Simon Bolivar Cad. Ebru Apt. A Blok No: 15 İçKapı No: 4 Çankaya Ankara (03.06.2024 11095 1166 ANONİM ŞİRKET (ADRES DEĞİŞİKLİĞİ))

 # - 21.07.2023 - Yönetim & Temsil: BURAK ARIKAN (Yönetim Kurulu Başkanı) 16.6.2026 tarihine kadar şirketi münferiden temsile yetkili.(ALİCAN DEMİRYILDIZ'ın önceki bu görevi sona erdi.) -/- Ortaklık Yapısı: Şirket tek pay sahipli bir AŞ'dir. (Tek Pay Sahibi BURAK ARIKAN) (21.07.2023 10876 1008 ANONİM ŞİRKET (YÖNETİM - TEMSİL VE DİGER))

 # - 25.10.2022 - Yeni Adres; --- Simon Bolivar Cad. Ebru Apt. A Blok No: 15 İçKapı No: 4 Çankaya Ankara Eski Adres; Sancak Mahallesi 509 Sokak No: 2/9 Çankaya Ankara
 # - 25.10.2022 - Yönetim & Temsil: ALİCAN DEMİRYILDIZ (Yönetim Kurulu Başkanı) 17.10.2025 tarihine kadar şirketi münferiden temsile yetkili. (ALİ ÇELİK'in önceki bu görevi sona erdi.) -/- Ortaklık Yapısı: Şirket tek pay sahipli bir AŞ'dir. (Tek Pay Sahibi ALICAN DEMİRYILDIZ) (25.10.2022 10689 953 ANONİM ŞİRKET (ADRES DEĞİŞİKLİĞİ))
 # - TSN: ANKARA 350681
BİTİRDİĞİ İŞLER (TL.)
İlk Tarih: 19.03.2018
Son Tarih: 31.12.2018
İş Sayısı: 1
Ciro: 2.840.000,00 TL
Keşif/Bedel (x): -7,15%
TOPLAM (TL.)
İş Sayısı: 1
Toplam Ciro: 2.840.000,00 TL
Keşif/Bedel (x): -7,15%
En Büyük İş: 2.840.000,00 TL
ETKİNLİK
2025/1059317 ihale kayıt nolu ve yaklaşık maliyeti **147.496.876,95 TL** olarak açıklanan
Adıyaman İl Milli Eğt Md idaresinin YAPIM ihalesi ile ilgili sözleşme bilgileri (Sonuç İlanı) yayınlandı.
Haberi için BKZ Sayfa *47*

● MARMARA RESTORASYON AŞ
Şakir Ekşi Yönetim Kurulu Başkanı
Sultantepe Mahalleşi Selmanipak Caddesi No: 69/2 Üsküdar İstanbul
Tel: 0850 303 93 35 - 0216 492 40 14 - 0216 310 43 36 - 0216 553 70 84 - 553 70 85 -
http://www.marmararestorasyon.istanbul/
Sermaye ve Ortaklık Yapısı: Sermaye 60 bin TL. (2 bin 400 pay) 2 bin 280 pay Safran Yapı End AŞ, 120 pay Eksioğlu Enerji San Tic AŞ. (25.03.2016 9040 410)
Yönetim: Eksioğlu İnşaat Endüstri AŞ Adına Şakir Ekşi. (Yönetim Kurulu Başkanı) Süre ve Yetki Şekli: 7.5.2022 tarihine kadar şirketi münferiden temsile yetkili. (21.06.2019 9853 429)
Unvan Değişikliği: Eski Unvan; Ekşioğlu Restorasyon Sanayi Ticaret Anonim Şirketi. Yeni Unvan; Marmara Restorasyon Anonim Şirketi (21.06.2019 9853 429)
BİTİRDİĞİ İŞLER (TL.)
İlk Tarih: 26.06.2020
Son Tarih: 02.08.2025
İş Sayısı: 2
Ciro: 21.188.961,11 TL
Keşif/Bedel (x): -12,15%
TOPLAM (TL.)
İş Sayısı: 2
Toplam Ciro: 21.188.961,11 TL
Keşif/Bedel (x): -12,15%
En Büyük İş: 19.391.000,00 TL
ETKİNLİK
2025/890234 ihale kayıt nolu ve yaklaşık maliyeti **24.909.297,84 TL** olarak açıklanan
Kocaeli Gebze Bld Etüd Proje Md idaresinin YAPIM ihalesi ile ilgili sözleşme bilgileri (Sonuç İlanı) yayınlandı.
Haberi için BKZ Sayfa *46*

● MEHMET KODAZ
Mehmet Kodaz Gn. Md.
Nenehatun Caddesi No: 11/11 Çankaya Ankara
Yönetim: Mehmet Kodaz (İşletme Sahibi)
BİTİRDİĞİ İŞLER (TL.)
İlk Tarih: 29.09.2020
Son Tarih: 20.12.2024
İş Sayısı: 4
Ciro: 42.852.450,00 TL
Keşif/Bedel (x): -8,89%
TOPLAM (TL.)
İş Sayısı: 4
Toplam Ciro: 42.852.450,00 TL
Keşif/Bedel (x): -8,89%
En Büyük İş: 24.741.100,00 TL
ETKİNLİK
2025/962487 ihale kayıt nolu ve yaklaşık maliyeti **41.051.286,63 TL** olarak açıklanan
DSİ 5 Bölge Md Ankara idaresinin çıktığı ihaleye teklif verdi. İlk belirlemelere göre makul teklif olarak dikkat çekti ve ihaleyi kazanması muhtemel gözüküyor.
Haberi için BKZ Sayfa 50

● METRO MÜHENDİSLİK GIDA MADDELERİ LTD
Mustafa Özaydın Genel Müdür
Fatih Mah. 201 Cad. No.89 Metro Plaza Isparta
Tel: 0246 233 05 60
Faks: 0246 233 05 63
http://www.metromuhendislik.com/
 # - 05.06.2023 - Yönetim: Mustafa Özaydın (Müdür) Aksi bir karar alınana kadar şirketi münferiden temsile yetkili. --- Ender Özaydın (Müdür) Aksi bir karar alınana kadar şirketi münferiden temsile yetkili (05.06.2023 10845 1325 LİMİTED ŞİRKET (YÖNETİM (MÜDÜR) - TEMSİL VE DİGER))
 # - TSN: ISPARTA 5320
##########
DEV. EDEN İŞL. (TL.) Sermaye ve Ortaklık Yapısı: Sermaye 2 milyon TL. (100 bin hisse) 51 bin hisse Mustafa Özaydın, 49 bin hisse Ender Özaydın. (11 Eylül 2013/8402-110)
İlk Tarih: 11.02.2025
Son Tarih: *Yönetim: Mustafa Özaydın (Şirket Müdürü), Ender Özaydın (Şirket Müdürü) 10 yıl süreyle münferiden temsil ve ilzama yetkili. (11.09.2013 8402 302)* 13.03.2026
İş Sayısı: 3
Ciro: 3.009.000.000,00 TL
Keşif/Bedel (x): -18,33%
BİTİRDİĞİ İŞLER (TL.)
İlk Tarih: 13.06.2011
Son Tarih: 31.07.2025
İş Sayısı: 29
Ciro: 4.595.859.603,74 TL
Keşif/Bedel (x): -18,71%
TOPLAM (TL.)
İş Sayısı: 32
Toplam Ciro: 7.604.859.603,74 TL
Keşif/Bedel (x): -18,56%
En Büyük İş: 1.774.000.000,00 TL
ETKİNLİK
2025/886321 ihale kayıt nolu ve yaklaşık maliyeti **2.190.036.416,15 TL** olarak açıklanan
TOKİ Toplu Konut İdare Bşk idaresinin çıktığı ihaleye teklif verdi. İlk belirlemelere göre elenmesi muhtemel gözüküyor.
Haberi için BKZ Sayfa 53

● METRON YAPI VE PRO TAAH AŞ
Mustafa Özgür Tiryaki Yönetim Kurulu Başkanı
Mutlukent Mah 2074 Sk No:4 Çankaya/Ankara
Tel: 0312 287 00 01 - 0312 287 00 60 - Ordu Telefon: 0452 234 70 00
Faks: 0312 287 00 60
http://www.metronyapi.com.tr/
Sermaye ve Ortaklık Yapısı: Sermaye 5 milyon TL. (100 pay) Atanur Tiryaki 48 pay, Mustafa Özgür Tiryaki 52 pay. (15.02.2021 10267 383)
Yönetim: Mustafa Özgür Tiryaki (Yönetim Kurulu Başkanı) 31.12.2023 tarihine kadar münferiden temsile yetkili. (15.02.2021 10267 383)
Adres Değişikliği: Eski Adres; Ceyhan Atıf kansu Caddesi 1370 Sokak (Eski 56 Sokak) Ata Apt. No. 16/8 06520 Balgat Çankaya Ankara - Yeni Adres; Mutlukent Mah 2074 Sk No:4 Çankaya/Ankara (22.04.2020 10064 265)
BİTİRDİĞİ İŞLER (TL.)
İlk Tarih: 09.01.2012
Son Tarih: 08.09.2018
İş Sayısı: 9
Ciro: 62.964.829,98 TL
Keşif/Bedel (x): -20,00%
TOPLAM (TL.)
İş Sayısı: 9
Toplam Ciro: 62.964.829,98 TL
Keşif/Bedel (x): -20,00%
En Büyük İş: 13.502.000,00 TL
ETKİNLİK
2025/886321 ihale kayıt nolu ve yaklaşık maliyeti **2.190.036.416,15 TL** olarak açıklanan
TOKİ Toplu Konut İdare Bşk idaresinin çıktığı ihaleye üyesi olduğu iş ortaklığı teklif verdi.İlk belirlemelere göre elenmeleri muhtemel gözüküyor.
Haberi için BKZ Sayfa 53

● MEVEL GRUP İNŞAAT TAAHHÜT SAN AŞ
Sinan Şahin Yönetim Kurulu Başkanı
Şht Kaymakam M. Fatih Safitürk Bul. No: 41 /1-A Yenimahalle Ankara
Tel: 0312 969 40 51
http://www.mevelgrup.com/
Sermaye ve Ortaklık Yapısı: Sermaye 1 milyon 705 bin TL. (1705 pay) Sinan Şahin 1705 pay. (Tek Pay Sahipli Limited Şirket) (10.03.2022 10534 12166)
Yönetim: Sinan Şahin (Yönetim Kurulu Başkanı) : 4.2.2024 tarihine kadar münferiden temsile yetkili. (09.02.2021 10263 20)
BİTİRDİĞİ İŞLER (TL.)
İlk Tarih: 06.09.2019
Son Tarih: 06.04.2025
İş Sayısı: 9
Ciro: 42.008.800,00 TL
Keşif/Bedel (x): -9,71%
TOPLAM (TL.)
İş Sayısı: 9
Toplam Ciro: 42.008.800,00 TL
Keşif/Bedel (x): -9,71%
En Büyük İş: 16.399.000,00 TL
ETKİNLİK
2025/929487 ihale kayıt nolu ve yaklaşık maliyeti **27.873.640,94 TL** olarak açıklanan
Sakarya Gençlik Spor İl Md idaresinin YAPIM ihalesi ile ilgili sözleşme bilgileri (Sonuç İlanı) yayınlandı.
Haberi için BKZ Sayfa *41*

● MİRSAN İNŞAAT GIDA NAKLİYE SAN LTD
Ramazan Demir Genel Müdür
Mezarlık Mahallesi Gençlik Caddesi No: 229 Yüksekova Hakkari
Tel: 0544 865 78 15
Sermaye ve Ortaklık Yapısı: Sermaye 250 bin TL. (5 bin hisse) Ramazan Demir 5 bin hisse. (10/05/2017 9323 671)
Yönetim: Ramazan Demir (Sahib) (Şirket Müdürü) : 2 Mayıs 2037 tarihine kadar münferiden temsile yetkili. (10/05/2017 9323 671)
BİTİRDİĞİ İŞLER (TL.)
İlk Tarih: 28.08.2017
Son Tarih: 05.09.2024
İş Sayısı: 7
Ciro: 9.210.850,00 TL
Keşif/Bedel (x): -19,78%
TOPLAM (TL.)
İş Sayısı: 7
Toplam Ciro: 9.210.850,00 TL
Keşif/Bedel (x): -19,78%
En Büyük İş: 4.884.000,00 TL
ETKİNLİK
2025/1040069 ihale kayıt nolu ve yaklaşık maliyeti **44.325.232,93 TL** olarak açıklanan
Hakkari Yüksekova Bld Fen İşl Md idaresinin çıktığı ihaleye teklif verdi. İlk belirlemelere göre elenmesi muhtemel gözüküyor.
Haberi için BKZ Sayfa 50

● MOMENT MÜHENDİSLİK İNŞ AŞ
Fatma Buztepe Yönetim Kurulu Başkanı
Lalapaşa Mah.Akçay Apt. No: 6/ 5 Yakutiye / Erzurum
Tel: 0442 234 69 44 - 0442 237 08 11 - 0536 295 14 38
 # -27.01.2025 - Yönetim ve Temsil: Yönetim: FATMA BUZTEPE (Yönetim Kurulu Başkanı) 22.1.2028 tarihine kadar münferiden temsile yetkili - NACİ BUZTEPE önceki bu görevi sona ermiştir.---/---
Sermaye ve Ortaklık Yapısı: Sermaye; 4 milyon 500 TL. (45 bin Pay) FATMA BUZTEPE (22 bin 50 Pay) ÖMER ALBAYRAK (22 bin 950 Pay) (27.01.2025 11258 467 ANONİM ŞİRKET (SERMAYE ARTIRIMI))
 # -15.10.2024 - Yönetim ve Temsil: Yönetim; NACİ BUZTEPE (Yönetim Kurulu Başkanı) 15.10.2027 tarihine kadar münferiden temsile yetkili - DAĞISTAN ÇELİK in önceki bu görevi sona ermiştir.(15.10.2024 11186 1249 ANONİM ŞİRKET (YÖNETİM - TEMSİL VE DİĞER))
 # -06.12.2023 - Adres Değişikliği: Yeni Adres; Lalapaşa Mah. Mumcu Cad. Akçay Apt. No: 6 İç Kapı No: 5 Yakutiye / Erzurum (06.12.2023 10973 391 ANONİM ŞİRKET (ADRES DEĞİŞİKLİĞİ))
 # - TSN:ERZURUM 16052/22159
##########
Sermaye ve Ortaklık Yapısı : Sermaye 200 bin TL. (8 bin pay) Dağıstan Çelik 8 bin pay. (21.12.2016 9224 1492)

Yönetim: Dağıstan Çelik (Yönetim Kurulu Başkanı) 3 yıl süreyle münferiden temsile yetkili. (12.11.2020 10201 215)

Unvan Değişikliği: Önceki Unvan; Olgunlar Mühendislik İnşaat Taahhüt İnşaat Malzemeleri Ticaret ve Sanayi Anonim Şirketi // Son Unvan; Moment Mühendislik İnşaat Taahhüt İnşaat Malzemeleri Sanayi ve Ticaret Anonim Şirketi (20.01.2022 10499 85)
BİTİRDİĞİ İŞLER (TL.)
İlk Tarih: 07.02.2018
Son Tarih: 23.11.2021
İş Sayısı: 10
Ciro: 34.765.000,00 TL
Keşif/Bedel (x): -25,18%
TOPLAM (TL.)
İş Sayısı: 10
Toplam Ciro: 34.765.000,00 TL
Keşif/Bedel (x): -25,18%
En Büyük İş: 8.238.000,00 TL
ETKİNLİK
2025/995476 ihale kayıt nolu ve yaklaşık maliyeti **170.645.334,42 TL** olarak açıklanan
Kırşehir Çevre Şehircilik İl Md idaresinin çıktığı ihaleye üyesi olduğu ortak girişim teklif verdi.İlk belirlemelere göre elenmeleri muhtemel gözüküyor.
Haberi için BKZ Sayfa 54

● MOSTAR ALTYAPI TURİZM AŞ
Abdullah Çetin Yönetim Kurulu Başkanı
Karataş Mahallesi Cumhuriyet Cad. No: 322/1-1 Tatvan Bitlis
Tel: 0545 377 94 99 - 0434 827 91 92 - 0434 827 90 56
Yönetim: Abdullah Çetin (Yönetim Kurulu Başkanı) Süre: 10.8.2023 tarihine dek. Yetki Şekli: Şirketi münferiden temsile yetkili. (18.08.2020 10140 742)
ETKİNLİK
2025/1013345 ihale kayıt nolu ve yaklaşık maliyeti **47.382.490,86 TL** olarak açıklanan
TCDD 4 Bölge Md Sivas idaresinin çıktığı ihaleye teklif verdi. İlk belirlemelere göre elenmesi muhtemel gözüküyor.
Haberi için BKZ Sayfa 51

● MUHAMMET BİROĞLU İNŞAAT VE MÜHENDİSLİK
Muhammet Biroğlu Genel Müdür Sahibi
Çarşı Başı Bah. Elazığ 3 Cad. No: 25/1 Kovancılar/Elazığ
 # -17.02.2025 - Yönetim: MUHAMMET BİROĞLU (Sahibi) (17.02.2025 11273 1144 KİŞİ BİLGİLERİ DEĞİŞİKLİĞİ (AD - SOYAD vb.))
 # - TSN:ELAZIĞ KOVANCILAR-438
ETKİNLİK
2025/1013345 ihale kayıt nolu ve yaklaşık maliyeti **47.382.490,86 TL** olarak açıklanan
TCDD 4 Bölge Md Sivas idaresinin çıktığı ihaleye teklif verdi. İlk belirlemelere göre elenmesi muhtemel gözüküyor.
Haberi için BKZ Sayfa 51

● MUHSİN BUZTEPE BUZTEPE MÜHENDİSLİK
Muhsin Buztepe Genel Müdür - Sahibi
Kazımkarabekir Cad. İsmail Türk İş Mrkz. No: 5/20 Yakutiye 25100 Erzurum
Yönetim: Muhsin Buztepe (Sahibi) (22/07/2016 9121 246)
BİTİRDİĞİ İŞLER (TL.)
İlk Tarih: 09.04.2018
Son Tarih: 29.10.2024
İş Sayısı: 8
Ciro: 19.529.353,24 TL
Keşif/Bedel (x): -21,39%
TOPLAM (TL.)
İş Sayısı: 8
Toplam Ciro: 19.529.353,24 TL
Keşif/Bedel (x): -21,39%
En Büyük İş: 6.277.000,00 TL
ETKİNLİK
2025/995476 ihale kayıt nolu ve yaklaşık maliyeti **170.645.334,42 TL** olarak açıklanan
Kırşehir Çevre Şehircilik İl Md idaresinin çıktığı ihaleye üyesi olduğu ortak girişim teklif verdi.İlk belirlemelere göre elenmeleri muhtemel gözüküyor.
Haberi için BKZ Sayfa 54

● MUHSİN BUZTEPE+MOMENT MÜHENDİSLİK
Muhsin Buztepe Genel Müdür - Sahibi + Dağıstan Çelik Yönetim Kurulu Başkanı
Kazımkarabekir Cad. İsmail Türk İş Mrkz. No: 5/20 Yakutiye 25100 Erzurum
Tel: / + 0442 234 69 44 - 0442 237 08 11 - 0536 295 14 38
ETKİNLİK
2025/995476 ihale kayıt nolu ve yaklaşık maliyeti **170.645.334,42 TL** olarak açıklanan
Kırşehir Çevre Şehircilik İl Md idaresinin çıktığı ihaleye teklif verdi. İlk belirlemelere göre elenmesi muhtemel gözüküyor.
Haberi için BKZ Sayfa 54

● MURAT EKİNCİ (MİR MÜHENDİSLİK)
Murat Ekinci Genel Müdür
Diyarbakır Cad ılmazlar Center Kat: 7 No: 706 Ziyagökalp Mahallesi Batman
Tel: 0488 212 23 55
Yönetim: Murat Ekinci (Sahibi)
BİTİRDİĞİ İŞLER (TL.)
İlk Tarih: 18.02.2012
Son Tarih: 22.03.2025
İş Sayısı: 4
Ciro: 8.766.059,30 TL
Keşif/Bedel (x): -29,15%
TOPLAM (TL.)
İş Sayısı: 4
Toplam Ciro: 8.766.059,30 TL
Keşif/Bedel (x): -29,15%
En Büyük İş: 5.692.500,00 TL
ETKİNLİK
2025/1013345 ihale kayıt nolu ve yaklaşık maliyeti **47.382.490,86 TL** olarak açıklanan
TCDD 4 Bölge Md Sivas idaresinin çıktığı ihaleye teklif verdi. İlk belirlemelere göre elenmesi muhtemel gözüküyor.
Haberi için BKZ Sayfa 51

● MURAT KIZIL
Murat Kızıl Genel Müdür - Sahibi
Yeni Batı Mah. Necip Fazıl 13A/314 06370 Yenimahalle/Ankara
 # - 23.12.2024 - Sermaye: Sermaye 2 milyon TL.(23.12.2024 11234 855 GERÇEK KİŞİ TİCARİ İŞLETMESİ (SERMAYE ARTIŞI))

 # - 18.08.2023 - Yönetim: Murat Kızıl (Sahibi)(18.08.2023 10896 564 GERÇEK KİŞİ TİCARİ İŞLETMESİ (KURULUŞ)
DEV. EDEN İŞL. (TL.) # - TSN: ANKARA 497660
İlk Tarih: 26.02.2025
Son Tarih: 23.12.2025
İş Sayısı: 1
Ciro: 5.237.217,80 TL
Keşif/Bedel (x): -16,41%
BİTİRDİĞİ İŞLER (TL.)
İlk Tarih: 23.01.2025

Son Tarih: 26.07.2025
İş Sayısı: 2
Ciro: 8.817.750,00 TL
Keşif/Bedel (x): -23,81%
TOPLAM (TL.)
İş Sayısı: 3
Toplam Ciro: 14.054.967,80 TL
Keşif/Bedel (x): -21,21%
En Büyük İş: 5.345.750,00 TL

ETKİNLİK
2025/1013345 ihale kayıt nolu ve yaklaşık maliyeti **47.382.490,86 TL** olarak açıklanan
TCDD 4 Bölge Md Sivas
idaresinin çıktığı ihaleye üyesi olduğu iş ortaklığı teklif verdi.İlk belirlemelere göre elenmeleri muhtemel gözüküyor.
Haberi için BKZ Sayfa 51

● MURAT MÜRAT
Murat Mürat Genel Müdür
Tavlusun Mahallesi Gaffar Okkan Bulvarı 10/13 38080 Melikgazi/Kayseri
BİTİRDİĞİ İŞLER (TL.)
İlk Tarih: 10.08.2022
Son Tarih: 26.07.2025
İş Sayısı: 8
Ciro: 20.840.118,99 TL
Keşif/Bedel (x): -12,79%
TOPLAM (TL.)
İş Sayısı: 8
Toplam Ciro: 20.840.118,99 TL
Keşif/Bedel (x): -12,79%
En Büyük İş: 6.186.500,00 TL

ETKİNLİK
2025/988335 ihale kayıt nolu ve yaklaşık maliyeti **7.026.406,25 TL** olarak açıklanan
Kayseri Melikgazi Bld idaresinin YAPIM ihalesi ile ilgili sözleşme bilgileri (Sonuç İlanı) yayınlandı.
Haberi için BKZ Sayfa *41*

● MURAT UÇAR
Murat Uçar Genel Müdür - Sahibi
Kayışdağı Mah. Gülçin Sk. No:2/3 Ataşehir / İstanbul
 # -01.08.2024 - Yönetim: MURAT UÇAR (Sahibi) (01.08.2024 11134 754 GERÇEK KİŞİ TİCARİ İŞLETMESİ (KURULUŞ))
 # - TSN: İSTANBUL 1031172

ETKİNLİK
2025/799951 ihale kayıt nolu ve yaklaşık maliyeti **59.834.879,58 TL** olarak açıklanan
İstanbul Sultanbeyli Bld idaresinin YAPIM ihalesi ile ilgili sözleşme bilgileri (Sonuç İlanı) yayınlandı.
Haberi için BKZ Sayfa *41*

● MUSTAFA ALTUN(ŞANLIURFA)
Mustafa Altun Genel Müdür - Sahibi
Eskisaray Mah Atatürk Blv No:156/17 Merkez/Adıyaman
Yönetim: Mustafa Altun (Sahibi) (11/04/2017 9303 1030)
Merkez Nakli: Eski Merke, :Akpıyar Mah 4104 Sk No:3/13 Karaköprü/Şanlıurfa /// Son Merkez; Eskisaray Mah Atatürk Blv No:156/17 Merkez/Adıyaman (07.07.2020 10113 1749)
BİTİRDİĞİ İŞLER (TL.)
İlk Tarih: 23.02.2019
Son Tarih: 27.04.2025
İş Sayısı: 8
Ciro: 29.226.333,77 TL
Keşif/Bedel (x): -15,20%
TOPLAM (TL.)
İş Sayısı: 8
Toplam Ciro: 29.226.333,77 TL
Keşif/Bedel (x): -15,20%
En Büyük İş: 15.571.000,00 TL

ETKİNLİK
2025/995476 ihale kayıt nolu ve yaklaşık maliyeti **170.645.334,42 TL** olarak açıklanan
Kırşehir Çevre Şehircilik İl Md idaresinin çıktığı ihaleye üyesi olduğu iş ortaklığı teklif verdi.İlk belirlemelere göre elenmeleri muhtemel gözüküyor.
Haberi için BKZ Sayfa 54

● MUSTAFA ATILGAN
Mustafa Atılgan Genel Müdür
Kültür Mahallesi Galerya İş Mrkz 163 Sokak No: 7K Muş
Tel: 0436 212 32 89
Yönetim: Mustafa Atılgan (Sahibi) (23.09.2014 8659 115)
BİTİRDİĞİ İŞLER (TL.)
İlk Tarih: 21.09.2015
Son Tarih: 14.12.2024
İş Sayısı: 7
Ciro: 17.311.147,57 TL
Keşif/Bedel (x): -30,57%
TOPLAM (TL.)
İş Sayısı: 7
Toplam Ciro: 17.311.147,57 TL
Keşif/Bedel (x): -30,57%
En Büyük İş: 10.484.000,00 TL

ETKİNLİK
2025/1013345 ihale kayıt nolu ve yaklaşık maliyeti **47.382.490,86 TL** olarak açıklanan
TCDD 4 Bölge Md Sivas idaresinin çıktığı ihaleye teklif verdi. İlk belirlemelere göre elenmesi muhtemel gözüküyor.
Haberi için BKZ Sayfa 51

● MUSTAFA RENDA
Mustafa Renda Genel Müdür
Yeni Mah. Fatih 3. Ara Sk. 1 / 11 39750 Lüleburgaz/Kırklareli
Yönetim : Mustafa Renda (Sahibi) (14.10.2022 10682 1262)
BİTİRDİĞİ İŞLER (TL.)
İlk Tarih: 16.09.2013
Son Tarih: 05.05.2015
İş Sayısı: 3
Ciro: 5.349.087,14 TL
Keşif/Bedel (x): -21,69%
TOPLAM (TL.)
İş Sayısı: 3
Toplam Ciro: 5.349.087,14 TL
Keşif/Bedel (x): -21,69%
En Büyük İş: 2.664.000,00 TL

ETKİNLİK
2025/748914 ihale kayıt nolu ve yaklaşık maliyeti **210.878.451,99 TL** olarak açıklanan
Ankara Büyükşehir ASKİ Kanal Yatırım Dai Bşk idaresinin YAPIM ihalesi ile ilgili üyesi olduğu iş ortaklığının sözleşme bilgileri (Sonuç İlanı) yayınlandı.
Haberi için BKZ Sayfa *38*

● MUSTAFA RENDA+SABAHATTİN AĞGÖZ
Mustafa Renda Genel Müdür + Sabahattin Ağgös Genel Müdür
Yeni Mah. Fatih 3. Ara Sk. 1 / 11 39750 Lüleburgaz/Kırklareli
Tel: / + 0507 367 24 85 - 0312 432 08 20
BİTİRDİĞİ İŞLER (TL.)
İlk Tarih: 26.03.2021
Son Tarih: 18.06.2022
İş Sayısı: 1
Ciro: 12.332.000,00 TL
Keşif/Bedel (x): -25,41%
TOPLAM (TL.)
İş Sayısı: 1
Toplam Ciro: 12.332.000,00 TL
Keşif/Bedel (x): -25,41%
En Büyük İş: 12.332.000,00 TL

ETKİNLİK
2025/748914 ihale kayıt nolu ve yaklaşık maliyeti **210.878.451,99 TL** olarak açıklanan
Ankara Büyükşehir ASKİ Kanal Yatırım Dai Bşk idaresinin YAPIM ihalesi ile ilgili sözleşme bilgileri (Sonuç İlanı) yayınlandı.
Haberi için BKZ Sayfa *38*

● MUSTAFA TURAN SELÇUK İNŞAAT LTD
Mehmet İnançlı Yönetim Kuru Bşk. - Ali Yıldız Yön Kur Bşk Vekili & Mehmet Ali Çakar Yön Kur Bşk Vekili & Mustafa Yaşar Başer Yön Kur Bşk Vekili
Selahaddini Eyyubi Mah. Ezeli Sk. No: 3 Selçuklu/Konya
Tel: 0332 234 22 27 - 0332 320 21 50
 # - 31.12.2024 - Tür Değişkliği: Yeni Tür: Anonim Şirket - Eski Tür; Limited Şirket. -/- Sermaye ve Ortaklık Yapısı: Sermaye 80 milyon TL. (80 bin pay) SELÇUKLU KENT HİZMETLERİ ANONİM ŞİRKETİ 80 bin hisse. (Tek Pay Sahipli Anonim Şirket
 # - 31.12.2024 - Yönetim & Temsil: Yönetim & Temsil: Tür değişikliğini takiben ilk 3 yıl için ALİ DÜZ (Yönetim Kurulu Başkan Vekili) Temsile Yetkili olarak seçildi.Yetki Şekli: (İBRAHİM AKTAŞ, MEHMET ALİ ÇAKAR, MUSTAFA YAŞAR BEŞER)' den Herhangi Birisiyle Müştereken Temsile Yetkili. -/- MEHMET ALİ ÇAKAR (Yönetim Kurulu Başkan Vekili) Temsile Yetkili olarak seçildi.Yetki Şekli: (ALİ DÜZ, İBRAHİM AKTAŞ, MUSTAFA YAŞAR BEŞER)' den Herhangi Birisiyle Müştereken Temsile -/- SELÇUKLU KENT HİZMETLERİ ANONİM ŞİRKETİ (Yönetim Kurulu Başkanı) Tüzel kişiliği adına MEHMET İNANÇLI hYetki
DEV. EDEN İŞL. (TL.) *Şekli: Münferiden Temsile Yetkili. -/- MUSTAFA YAŞAR BEŞER (Yönetim Kurulu Başkan Vekili) Temsile Yetkili olarak seçildi.Yetki Şekli: (MEHMET ALİ ÇAKAR, ALİ DÜZ, İBRAHİM AKTAŞ)'den Herhangi Birisiyle Müştereken Temsile Yetkili. -/- İBRAHİM AKTAŞ (Yönetim Kurulu Başkan Vekili) Temsile Yetkili*
İlk Tarih: *olarak seçildi.Yetki Şekli: (ALİ DÜZ, MUSTAFA YAŞAR BEŞER, MEHMET ALİ ÇAKAR)'den Herhangi Birisiyle Müştereken Temsile Yetkili. -/- SELÇUKLU KENT HİZMETLERİ ANONİM ŞİRKETİ Yönetim Kurulu Başkanı olarak seçildi. Tüzel kişi adına; MEHMET İNANÇLI hareket edecek. Yetki Şekli: Şirket*
18.10.2024
Son Tarih: *imünferiden temsile yetkili (31.12.2024 11240 1857 LİMİTED'den ANONİM'e (TÜR DEĞİŞİKLİĞİ)* 11.12.2025
İş Sayısı: *# - TSN: KONYA 46494* 2
##########
Ciro: *Sermaye ve Ortaklık Yapısı : Sermaye 20 milyon TL. (20 bin pay)) Selçuklu Kent Hizmetleri Anonim Şirketi 20 bin pay. (20.06.2022 10602 58)*
181.237.847,42 TL
Keşif/Bedel (x): -21,07%
Yönetim: Selçuklu Kent Hizmetleri Anonim Şirketi tüzel kişiliği adına Mehmet Lütfi Özbaygın (Müdürler Kurulu Başkanı), Muhammed Said Yoğurt (Şirket Müdürü) aksi karar alınana kadar münferiden temsile yetkililer. (10.03.2022 10534 6004)

Adres Değişikliği: Önceki Adres; Yazır Mh. Sultan Cd. No:34/312 42060 Selçuklu/Konya / Son Adres; Horozluhan Mah Yeni İstanbul Cad No:62/2 Selçuklu/Konya (24.11.2021 10458 69)

Unvan Değişikliği: Eski Unvan; Mustafa Turan Selçuk İnşaat Taahhüt Mühendislik Ticaret Limited Şirketi//// Yeni Unvan:Selçuklu Toplu Konut Gayrimenkul Yatırım Limited Şirketi (15.06.2023 10853 1141
BİTİRDİĞİ İŞLER (TL.)
İlk Tarih: 25.04.2016
Son Tarih: 03.10.2024
İş Sayısı: 12
Ciro: 311.228.697,00 TL
Keşif/Bedel (x): 0,84%
TOPLAM (TL.)
İş Sayısı: 14
Toplam Ciro: 492.466.544,42 TL
Keşif/Bedel (x): -8,50%
En Büyük İş: 161.034.047,42 TL

ETKİNLİK
2025/1092294 ihale kayıt nolu ve yaklaşık maliyeti **46.208.038,76 TL** olarak açıklanan
Konya Selçuklu Bld Tesisler Md idaresinin YAPIM ihalesi ile ilgili sözleşme bilgileri (Sonuç İlanı) yayınlandı.
Haberi için BKZ Sayfa *48*

● MUSTAFA UZUN
Mustafa Uzun Genel Müdür - Sahibi
32. Sokak No: 41/1 38090 Kocasinan/Kayseri
Yönetim: Mustafa Uzun (Sahibi)
BİTİRDİĞİ İŞLER (TL.)
İlk Tarih: 15.05.2024
Son Tarih: 10.11.2024
İş Sayısı: 1
Ciro: 9.813.999,91 TL
Keşif/Bedel (x): -17,33%
TOPLAM (TL.)
İş Sayısı: 1
Toplam Ciro: 9.813.999,91 TL
Keşif/Bedel (x): -17,33%
En Büyük İş: 9.813.999,91 TL

ETKİNLİK
2025/995476 ihale kayıt nolu ve yaklaşık maliyeti **170.645.334,42 TL** olarak açıklanan
Kırşehir Çevre Şehircilik İl Md idaresinin çıktığı ihaleye üyesi olduğu ortak girişim teklif verdi.İlk belirlemelere göre elenmeleri muhtemel gözüküyor.
Haberi için BKZ Sayfa 54

● NACİ SÖNMEZ SÖNMEZ MÜHENDİSLİK
Naci Sönmez Genel Müdür
19 Mayıs Sanayi Sitesi 61 Sok. No.39 Tekkeköy Samsu
Yönetim : Naci Sönmez (Sahibi)
DEV. EDEN İŞL. (TL.)
İlk Tarih: 15.05.2025
Son Tarih: 12.09.2025
İş Sayısı: 1
Ciro: 6.472.750,00 TL
Keşif/Bedel (x): -5,51%
BİTİRDİĞİ İŞLER (TL.)
İlk Tarih: 14.04.2014
Son Tarih: 10.10.2014
İş Sayısı: 1
Ciro: 594.400,00 TL
Keşif/Bedel (x): -30,96%
TOPLAM (TL.)
İş Sayısı: 2
Toplam Ciro: 7.067.150,00 TL
Keşif/Bedel (x): -8,35%
En Büyük İş: 6.472.750,00 TL

ETKİNLİK
2025/1041615 ihale kayıt nolu ve yaklaşık maliyeti **35.711.721,00 TL** olarak açıklanan
İzmir Büyükşehir İZSU Gn Md idaresinin çıktığı ihaleye teklif verdi. İlk belirlemelere göre elenmesi muhtemel gözüküyor.
Haberi için BKZ Sayfa 52

● NAVYAP GAYRİMENKUL AŞ
Habib Caroz Yönetim Kurulu Başkanı - Ercan Ünal Yönetim Kurulu Başkan Yardımcısı
Vanyolu Mahallesi Vanyolu Caddesi Nubahar Apt Kat: 3 No: 7 Erciş Van
Tel: 0533 601 24 65
Yönetim: Endam Yapı AŞ adına Habib Caroz (Yönetim Kurulu Başkanı) 3.12.2025 tarihine kadar şirketi münferiden temsile yetkili. /// Ercan Önal (Yönetim Kurulu Üyesi) 3.12.2025 tarihine kadar şirketi münferiden temsile yetkili. (06.12.2022 10719 1710)
Sermaye: Sermaye 14 milyon TL. (100 pay) (06.12.2022 10719 1710) Ortaklık Yapısı: Endam Yapı AŞ 52 pay, Ercan Önal 24 pay, Habib Caroz 24 pay. (Kuruluş & 21.12.2020 10228 1106)

ETKİNLİK
2025/1017971 ihale kayıt nolu ve yaklaşık maliyeti **2.599.294.549,60 TL** olarak açıklanan
TOKİ Toplu Konut İdare Bşk idaresinin çıktığı ihaleye üyesi olduğu iş ortaklığı teklif verdi.İlk belirlemelere göre elenmeleri muhtemel gözüküyor.
Haberi için BKZ Sayfa 53

● NECMETTİN AKIN ÖZOĞUZ AKIN ÖZOĞUZ
N. Akın Özoğuz Genel Müdür
Sıhlar Mahallesi PTT Caddesi No: 17/C Nizip Gaziantep
Tel: 0342 322 25 35 - 0533 298 55 50
Faks: 0342 322 25 35
http://www.akinozoguzinsaat.com/
Yönetim; N. Akın Özoğuz (Sahibi)
BİTİRDİĞİ İŞLER (TL.)
İlk Tarih: 22.08.2013
Son Tarih: 11.05.2025
İş Sayısı: 20
Ciro: 61.133.247,75 TL
Keşif/Bedel (x): -20,92%
TOPLAM (TL.)
İş Sayısı: 20
Toplam Ciro: 61.133.247,75 TL
Keşif/Bedel (x): -20,92%
En Büyük İş: 34.498.982,00 TL

ETKİNLİK
2025/962487 ihale kayıt nolu ve yaklaşık maliyeti **41.051.286,63 TL** olarak açıklanan
DSİ 5 Bölge Md Ankara idaresinin çıktığı ihaleye teklif verdi. İlk belirlemelere göre elenmesi muhtemel gözüküyor.
Haberi için BKZ Sayfa 50

● NECMETTİN YOKUŞ
Necmettin Yokuş Genel Müdür
Büyükcami Mah Tatlı Kardeşim Sk Taşhan Sit No:42/1 Merkez/Bolu
Yönetim: Necmettin Yokuş (Sahibi) (11.10.2017 9427 78)
BİTİRDİĞİ İŞLER (TL.)
İlk Tarih: 20.11.2023
Son Tarih: 30.12.2023
İş Sayısı: 1
Ciro: 2.784.000,00 TL
Keşif/Bedel (x): -4,05%
TOPLAM (TL.)
İş Sayısı: 1
Toplam Ciro: 2.784.000,00 TL
Keşif/Bedel (x): -4,05%
En Büyük İş: 2.784.000,00 TL

ETKİNLİK
2025/1088825 ihale kayıt nolu ve yaklaşık maliyeti **11.946.362,00 TL** olarak açıklanan
Orman Su İşleri IX Bölge Md Ankara idaresinin çıktığı ihaleye teklif verdi. İlk belirlemelere göre elenmesi muhtemel gözüküyor.
Haberi için BKZ Sayfa 51

● NEOJEN MÜHENDİSLİK İNŞ SONDAJ LTD
Ersel Özkan Genel Müdür - Sahibi
Üçevler Mah. Nilüfer Tic Mrk 70.Sk No: 135 16022 Nilüfer/Bursa
Tel: 0 224 211 30 60
https://www.neojen.com.tr/
 # - 04.11.2021 - Yönetim: Ersel Özkan (Müdür) Aksi bir karar alınana kadar şirketi münferiden temsile yetkili. (04.11.2021 10444 1060 LİMİTED ŞİRKET (YÖNETİM (MÜDÜR) - TEMSİL VE DİĞER))

26.09.2014 - Sermaye ve Ortaklık Yapısı: Sermaye 50 bin TL. Ersel Özkan 50 bin TL. (Tek pay Sahipli Limited Şirket) (26.09.2014 8662 634 LİMİTED ŞİRKET (TADİL))
DEV. EDEN İŞL. (TL.) *# - TSN: BURSA 71088*
İlk Tarih: 20.05.2025
Son Tarih: 01.10.2025
İş Sayısı: 1
Ciro: 20.805.000,00 TL
Keşif/Bedel (x): -33,69%
BİTİRDİĞİ İŞLER (TL.)
İlk Tarih: 19.12.2024
Son Tarih: 17.01.2025
İş Sayısı: 1
Ciro: 2.664.000,00 TL
Keşif/Bedel (x): -27,00%
TOPLAM (TL.)
İş Sayısı: 2
Toplam Ciro: 23.469.000,00 TL
Keşif/Bedel (x): -32,99%
En Büyük İş: 20.805.000,00 TL

ETKİNLİK
2025/1103791 ihale kayıt nolu ve yaklaşık maliyeti **31.026.666,67 TL** olarak açıklanan
Bursa Büyükşehir BUSKİ Gn Md idaresinin YAPIM ihalesi ile ilgili sözleşme bilgileri (Sonuç İlanı) yayınlandı.
Haberi için BKZ Sayfa *42*

● NURSA İNŞAAT ELEKTRONİK TİC SAN LTD
Harun Reşit Akbay Şirket Müdürü
106'ıncı Cadde No: 75 Kat: 5 Daire: 13 33070 Çankaya Mah. Akdeniz Mersin
Tel: 0324 238 58 34 - 0324 238 58 35
http://nursainsaat.com.tr/
Sermaye ve Ortaklık Yapısı: Sermaye 500 bin TL. (Bin hisse) 400 hisse ibrahim Akbay, 600 hisse Nurettin Akbay. (13 Aralık 2012/8214-523) Sermaye 3 milyon TL. (3 bin pay) Nurettin Akbay 1800 pay, Harun Reşit Akbay 1200 pay. (Sermaye artırımı ve son ortaklık yapısı 07.11.2018 9697 725)
Yönetim: Harun Reşit Akbay Şirket Müdürü. Süre: Aksi karar alınana kadar. Yetki Şekli: Münferiden temsile yetkili. (23.03.2017 9290 783)
BİTİRDİĞİ İŞLER (TL.)
İlk Tarih: 09.08.2011
Son Tarih: 18.12.2024
İş Sayısı: 19
Ciro: 143.000.875,57 TL
Keşif/Bedel (x): 4,86%
TOPLAM (TL.)
İş Sayısı: 19
Toplam Ciro: 143.000.875,57 TL
Keşif/Bedel (x): 4,86%
En Büyük İş: 71.713.000,00 TL

ETKİNLİK
2025/995476 ihale kayıt nolu ve yaklaşık maliyeti **170.645.334,42 TL** olarak açıklanan
Kırşehir Çevre Şehircilik İl Md idaresinin çıktığı ihaleye teklif verdi. İlk belirlemelere göre elenmesi muhtemel gözüküyor.
Haberi için BKZ Sayfa 54

● OGD MİMARLIK MÜH İNŞ TAAHHÜT AŞ
Naci Buztepe Yönetim Kurulu Başkanı
Mustafa Kemal Mah. 2119 Cad.Premium Office No:8/10 Çankaya/Ankara
Tel: 0442 237 08 12 - 11 (Erzurum Tel)
Sermaye ve Ortaklık Yapısı: Sermaye 3 milyon TL.. (120 bin pay) Naci Buztepe 49 bin pay, Ömer Albayrak 51 bin pay. (27.02.2024 11031 691)
Yönetim: Naci Buztepe (Yönetim Kurulu Başkanı) 21.2.2027 tarihine kadar münferiden temsile yetkili. (23.02.2024 11029 18)
Unvan Değişikliği: Eski Unvan Olgun Gür Mimarlık Mühendislik İnşaat Taahhüt İnşaat Mlz. Petrol Ürünleri Yurt İşletmeciliği Sanayi ve Ticaret Anonim Şirketi. Yeni Unvan; OGD Mimarlık Mühendislik İnşaat Taahhüt İnşaat Malzemeleri Petrol Ürünleri Yurt İşletmeciliği Sanayi ve Ticaret Anonim Şirketi (22/04/2015 8806 1614)
Merkez Nakli: Önceki Merkez; Yunusemre Mah Yonca Sk No:21/1 Palandöken/Erzurum Son Merkez: Söğütözü Mahallesi

Söğütözü Cad. No: 2A Daire: 72 Çankaya Ankara - Söğütözü Mahallesi Söğütözü Cad. No: 2A Daire: 72 Çankaya Ankara - Kızılcaşar Mah. 1239 Sk. No: 15 İç Kapı No: 6 Gölbaşı/Ankara //// Mustafa Kemal Mah. 2119 Cad.Premıum Office No:8/10 Çankaya/Ankara (29.11.2023 10968 888)
VKN: 6410324956

ETKİNLİK
2025/886321 ihale kayıt nolu ve yaklaşık maliyeti **2.190.036.416,15 TL** olarak açıklanan
TOKİ Toplu Konut İdare Bşk idaresinin çıktığı ihaleye teklif verdi. İlk belirlemelere göre elenmesi muhtemel gözüküyor.
Haberi için BKZ Sayfa 53

● OKAN SEZER SZR DİZAYN MÜH LTD
Okan Sezer Genel Müdür
Kızılay Mah Halitpaşa Cad Murat İşhanı No:17/208 Merkez/Erzincan
Yönetim: Okan Sezer (Sahibi) (14.07.2020 10118 813)
BİTİRDİĞİ İŞLER (TL.)
İlk Tarih: 20.07.2022
Son Tarih: 20.12.2024
İş Sayısı: 3
Ciro: 10.246.380,00 TL
Keşif/Bedel (x): -13,73%
TOPLAM (TL.)
İş Sayısı: 3
Toplam Ciro: 10.246.380,00 TL
Keşif/Bedel (x): -13,73%
En Büyük İş: 6.274.890,00 TL

ETKİNLİK
2025/970753 ihale kayıt nolu ve yaklaşık maliyeti **6.892.357,55 TL** olarak açıklanan
TEİAŞ 15 Bölge Md Erzurum idaresinin YAPIM ihalesi ile ilgili sözleşme bilgileri (Sonuç İlanı) yayınlandı.
Haberi için BKZ Sayfa *46*

● OKKAN İNŞAAT VE TİCARET LİMİTED ŞİRKETİ
Abdullah Kalkan Genel Müdür
Kızılcaşar Mahallesi Yavuz Sultan Selim Bul. No: 7F-99 A-2 Gölbaşı Ankara
Tel: 0312 425 90 77 - 0532 645 26 64
Sermaye ve Ortaklık Yapısı: Sermaye 20 milyon TL. (20 bin pay) Abdullah Kalkan 19 bin 995 pay, Hakan Kalkan 5 pay. (19.10.2022 10685 1039)
Yönetim: Abdullah Kalkan (Şirket Müdürü) 30 yıl süreyle şirketi temsil ve ilzama yetkili. (01.02.2013 8249 63)
BİTİRDİĞİ İŞLER (TL.)
İlk Tarih: 08.10.2012
Son Tarih: 31.07.2024
İş Sayısı: 3
Ciro: 181.531.000,00 TL
Keşif/Bedel (x): -7,09%
TOPLAM (TL.)
İş Sayısı: 3
Toplam Ciro: 181.531.000,00 TL
Keşif/Bedel (x): -7,09%
En Büyük İş: 90.780.000,00 TL

ETKİNLİK
2025/995476 ihale kayıt nolu ve yaklaşık maliyeti **170.645.334,42 TL** olarak açıklanan
Kırşehir Çevre Şehircilik İl Md idaresinin çıktığı ihaleye teklif verdi. İlk belirlemelere göre elenmesi muhtemel gözüküyor.
Haberi için BKZ Sayfa 54

● OKYANUS ENERJİ ÜRETİM İNŞ AŞ
Abdurrahim Balyen Yönetim Kurulu Başkanı - Cahit Balyen Yönetim Kurulu Başkan Vekili
Kazım Özalp Mahallesi Reşit Galip Cad. No: 97 06680 Çankaya Ankara
Tel: 0312 439 43 34
Faks: 0312 439 43 36
http://www.cabaqrup.com.tr/
 # - 10.01.2023 - Yönetim & Temsil: CABA İNŞAAT ENERJİ ve TURİZM SANAYİ ve TİCARET AŞ adına Tüzel kişi adına ABDURRAHİM BALYEN (Yönetim Kurulu Başkanı) - CABA İNŞAAT ENERJİ ve TURİZM SANAYİ ve TİCARET AŞ adına Tüzel kişi adına CAHİT BALYEN (Yönetim Kurulu Başkan Vekili) (10.01.2023 10744 760 ANONİM ŞİRKET (YÖNETİM - TEMSİL VE DİĞER))
 # - TSN: ANKARA 214933
DEV. EDEN İŞL. (TL.)
****
İlk Tarih: *Sermaye ve Ortaklık Yapısı: Sermaye 340 milyon TL. (340 bin pay) Caba İnşaat Enerji Turizm Sanayi ve Ticaret Anonim Şirketi 340 bin pay. (30.12.2022 10737 1316)* 02.12.2024
Son Tarih: 13.09.2026
İş Sayısı: *Yönetim: (Yönetim Kurulu Başkanı), Cahit Balyan (Yönetim Kurulu Başkan Vekili) 5.1.2026 tarihine kadar münferiden temsile yetkililer. (10.01.2023 10744 76)* 1
Ciro: 217.217.648,00 TL
Keşif/Bedel (x): -12,92%
BİTİRDİĞİ İŞLER (TL.)
İlk Tarih: 10.06.2020
Son Tarih: 11.04.2023
İş Sayısı: 4
Ciro: 361.951.000,00 TL
Keşif/Bedel (x): -21,82%
TOPLAM (TL.)
İş Sayısı: 5
Toplam Ciro: 579.168.648,00 TL
Keşif/Bedel (x): -18,71%
En Büyük İş: 217.217.648,00 TL

ETKİNLİK
2025/1017971 ihale kayıt nolu ve yaklaşık maliyeti **2.599.294.549,60 TL** olarak açıklanan
TOKİ Toplu Konut İdare Bşk idaresinin çıktığı ihaleye üyesi olduğu iş ortaklığı teklif verdi.İlk belirlemelere göre elenmeleri muhtemel gözüküyor.
Haberi için BKZ Sayfa 53

● OLKA TEMİZLİK TARIM MÜHENDİSLİK LTD
Burhan Kaval Genel Müdür
Çiçek Sk. Akşehir 2 Sit. K Blok Apt. No: 16 Kat: 26 Tuşba Van
Sermaye ve Ortaklık Yapısı: Sermaye 150 bin TL. (600 adet) Burhan Kaval 600 hisse. (Tek Pay Sahipli Limited Şirket) (09/11/2017 9448 717)
Yönetim: Burhan Kaval (Şirket Müdürü / Sahibi) aksi bir karar alınana kadar münferiden temsile ve ilzama yetkili. (26/02/2016 9020 188 - 189)
 # - VKN:6410328618
DEV. EDEN İŞL. (TL.)
İlk Tarih: 25.11.2024
Son Tarih: 27.12.2025
İş Sayısı: 3
Ciro: 84.602.641,00 TL
Keşif/Bedel (x): -29,00%
BİTİRDİĞİ İŞLER (TL.)
İlk Tarih: 28.08.2019
Son Tarih: 20.05.2025
İş Sayısı: 12
Ciro: 74.471.873,16 TL
Keşif/Bedel (x): -24,96%
TOPLAM (TL.)
İş Sayısı: 15
Toplam Ciro: 159.074.514,16 TL
Keşif/Bedel (x): -27,16%
En Büyük İş: 44.816.991,00 TL

ETKİNLİK
2025/1041615 ihale kayıt nolu ve yaklaşık maliyeti **35.711.721,00 TL** olarak açıklanan
İzmir Büyükşehir İZSU Gn Md idaresinin çıktığı ihaleye teklif verdi. İlk belirlemelere göre elenmesi muhtemel gözüküyor.
Haberi için BKZ Sayfa 52

● OYTAŞ ENERJİ ÜRETİM İNŞ YOL AŞ
Osman Yavuz Genel Müdür Sahibi
Barbaros Mah. Ihlamur Bul. No: 3 İç Kapı No: 55 Ataşehir / İstanbul
 # -03.07.2025 - Merkez Nakli: Yeni Merkez; Barbaros Mah. Ihlamur Bul. No: 3 İç Kapı No: 55 Ataşehir / İstanbul - Eski Merkez; Konak Mah.Merkez 120 Sk.Nilüfer Park Evleri Sit. G Blok Apt. No:4 G/2 Nilüfer/Bursa (03.07.2025 11364 386 ANONİM ŞİRKET (MERKEZ NAKLİ (YENİ TSM)))

 # -17.06.2025 - Yönetim ve Temsil: Yönetim: OSMAN YAVUZ (Yönetim Kurulu Başkanı) 16.6.2028 tarihine kadar münferiden temsile yetkili (17.06.2025 11352 1064 TEK ORTAKLIK BİLGİSİ)
 # - TSN:İSTANBUL 1088717

ETKİNLİK
2025/1008767 ihale kayıt nolu ve yaklaşık maliyeti **4.410.614.276,72 TL** olarak açıklanan
Karayolları Gn Md Program İzleme Dai Bşk Ankara idaresinin YAPIM ihalesi ile ilgili sözleşme bilgileri (Sonuç İlanı) yayınlandı.
Haberi için BKZ Sayfa *41*

● OZAN ÖZKAN PINAR OZAN MÜHENDİSLİK
Ozan Özkan Pınar Genel Müdür
Hastane 2 Caddesi Nedim Odabaşı İş Mrk No:B B/51 Van
Tel: 0432 223 46 58
Yönetim: Ozan Özkan Pınar (Sahibi) (11.06.2013 8339 898)
DEV. EDEN İŞL. (TL.)
İlk Tarih: 30.08.2024
Son Tarih: 25.08.2025
İş Sayısı: 1
Ciro: 25.551.000,00 TL
Keşif/Bedel (x): -30,95%
BİTİRDİĞİ İŞLER (TL.)
İlk Tarih: 17.07.2017
Son Tarih: 31.12.2024
İş Sayısı: 6
Ciro: 20.604.205,48 TL
Keşif/Bedel (x): -16,57%
TOPLAM (TL.)
İş Sayısı: 7
Toplam Ciro: 46.155.205,48 TL
Keşif/Bedel (x): -25,19%
En Büyük İş: 25.551.000,00 TL

ETKİNLİK
2025/1013345 ihale kayıt nolu ve yaklaşık maliyeti **47.382.490,86 TL** olarak açıklanan
TCDD 4 Bölge Md Sivas idaresinin çıktığı ihaleye teklif verdi. İlk belirlemelere göre makul teklif olarak dikkat çekti ve ihaleyi kazanması muhtemel gözüküyor.
Haberi için BKZ Sayfa 51

● ÖMER BAZANCİR MÜHENDİSLİK
Ömer Bazancir Genel Müdür / Sahibi
Yenişehir Mahallesi Kutluay Sokak No: 5/A Bingöl
Yönetim: Ömer Bazancir (Sahibi) (25.03.2015 8786 524)
BİTİRDİĞİ İŞLER (TL.)
İlk Tarih: 23.06.2023
Son Tarih: 06.06.2024
İş Sayısı: 3
Ciro: 33.516.974,72 TL
Keşif/Bedel (x): -21,56%
TOPLAM (TL.)
İş Sayısı: 3
Toplam Ciro: 33.516.974,72 TL
Keşif/Bedel (x): -21,56%
En Büyük İş: 19.373.934,12 TL

ETKİNLİK
2025/1013345 ihale kayıt nolu ve yaklaşık maliyeti **47.382.490,86 TL** olarak açıklanan
TCDD 4 Bölge Md Sivas idaresinin çıktığı ihaleye üyesi olduğu ortak girişim teklif verdi.İlk belirlemelere göre elenmeleri muhtemel gözüküyor.
Haberi için BKZ Sayfa 51

● ÖMER BAZANCİR+YAPISA İNŞAAT
Ömer Bazancir Genel Müdür / Sahibi + Yavuz Anşin Genel Müdür
Yenişehir Mahallesi Kutluay Sokak No: 5/A Bingöl
Tel: / + 0507 088 42 33

ETKİNLİK
2025/1013345 ihale kayıt nolu ve yaklaşık maliyeti **47.382.490,86 TL** olarak açıklanan
TCDD 4 Bölge Md Sivas idaresinin çıktığı ihaleye teklif verdi. İlk belirlemelere göre elenmesi muhtemel gözüküyor.
Haberi için BKZ Sayfa 51

● ÖNAY MİMARLIK MÜT İNŞ MAL TAŞ LTD
Ahmet Ayyıldız Genel Müdür
Hocaömer Mahallesi 215 Sokak No: 14/6 Merkez Adıyaman
Tel: 0416 216 21 31 - 0532 747 14 56
Sermaye ve Ortaklık Yapısı: Sermaye 500 bin TL Ahmet Ayyıldız 500 bin TL (Tek Ortaklı Limited Şirketi) (24 Aralık 2014/8722-1213) / Sermaye Arttırımı: Sermaye 2 milyon TL. (80 bin hisse) Recep Ayyıldız 80 bin hisse (Tek Pay Sahipli Limited Şirket) (03/11/2017 9444 285)
Yönetim : Ahmet Ayyıldız (Sahibi) (03/11/2017 9444 285)
BİTİRDİĞİ İŞLER (TL.)
İlk Tarih: 26.08.2015
Son Tarih: 02.09.2018
İş Sayısı: 6
Ciro: 31.974.000,00 TL
Keşif/Bedel (x): -24,34%
TOPLAM (TL.)
İş Sayısı: 6
Toplam Ciro: 31.974.000,00 TL
Keşif/Bedel (x): -24,34%
En Büyük İş: 9.919.000,00 TL

ETKİNLİK
2025/995476 ihale kayıt nolu ve yaklaşık maliyeti **170.645.334,42 TL** olarak açıklanan
Kırşehir Çevre Şehircilik İl Md idaresinin çıktığı ihaleye üyesi olduğu ortak girişim teklif verdi.İlk belirlemelere göre elenmeleri muhtemel gözüküyor.
Haberi için BKZ Sayfa 54

● ÖNAY MİMARLIK+HASAN HÜSAMETTİN
Ahmet Ayyıldız Genel Müdür + Hasan Hüsamettin İlter Genel Müdür - Sahibi
Hocaömer Mahallesi 215 Sokak No: 14/6 Merkez Adıyaman
Tel: 0416 216 21 31 - 0532 747 14 56 + /

ETKİNLİK
2025/995476 ihale kayıt nolu ve yaklaşık maliyeti **170.645.334,42 TL** olarak açıklanan
Kırşehir Çevre Şehircilik İl Md idaresinin çıktığı ihaleye teklif verdi. İlk belirlemelere göre elenmesi muhtemel gözüküyor.
Haberi için BKZ Sayfa 54

● ÖNDER ASLAN
Önder Aslan Genel Müdür - Sahibi
Z.Gökalp Mah. Atatürk Bul Telekom Han No: 55/506 72000 Batman
Tel: 0472 215 68 94
Yönetim: Önder Aslan (Sahibi) (28.12.2020 10233 873)
Adres Değişikliği: Önceki Adres: Kültür Mah. Mahatma Gandi Bulvarı Kültür İş Merkezi No:2/602 Batman --- Yeni Adres; Ziya Gökalp Mahallesi Atatürk Bulvarı Telekom İş Merkezi No:55/506 72000 Batman (17.05.2024 11084 277)
DEV. EDEN İŞL. (TL.)
İlk Tarih: 24.06.2025
Son Tarih: 01.10.2025
İş Sayısı: 1
Ciro: 2.989.600,00 TL
Keşif/Bedel (x): -17,27%
BİTİRDİĞİ İŞLER (TL.)
İlk Tarih: 22.12.2020
Son Tarih: 19.11.2024
İş Sayısı: 10
Ciro: 52.650.006,72 TL
Keşif/Bedel (x): -23,67%
TOPLAM (TL.)
İş Sayısı: 11
Toplam Ciro: 55.639.606,72 TL
Keşif/Bedel (x): -23,35%
En Büyük İş: 22.973.560,00 TL

ETKİNLİK
2025/899474 ihale kayıt nolu ve yaklaşık maliyeti **10.843.041,90 TL** olarak açıklanan
Konya Akşehir Bld Fen İşl Md idaresinin YAPIM ihalesi ile ilgili sözleşme bilgileri (Sonuç İlanı) yayınlandı.
Haberi için BKZ Sayfa *40*

● ÖZBEK ULUSLARARASI İNŞAAT AŞ
Ramazan Özbek Yönetim Kurulu Başkanı - Şirket Ortağı
Kızılcaşar Mah. 4552 Sk. No: 22 Gölbaşı Ankara
 # - 15.11.2024 - Devir Olan; Tesfa Enerji Ticaret Anonim Şirketi. Devir Alan; Özbek Uluslararası İnşaat Anonim Şirketi (15.11.2024 11208 9 ALACAK ÇAGRI (3) (S.AZALTIMI - BİRLEŞME - BÖLÜNME))

 # - 30.10.2024 - Sermaye ve Ortaklık Yapısı: Sermaye 250 milyon TL. (250 bin pay) Ahmet Bektaş 127 bin 500 pay, Ramazan özbek 122 bin 500 pay.
DEV. EDEN İŞL. (TL.) *# - 12.09.2024 - Unvan Değişikliği: Yeni Unvan; Özbek ulusararası İnşaat Anonim Şirketi. Eski Unvan; Baz Zirve Ererji ve İnşaat Anonim Şirketi*
İlk Tarih: *# - 12.09.2024 - Yönetim: Ramazan Özbek (Yönetim Kurulu Başkanı) 10.9.2027 tarihine kadar şirketi münferiden temsile yetkili. (12.09.2024 11163 883 ANONİM ŞİRKET (UNVAN DEĞİŞİKLİĞİ))*
27.06.2025
Son Tarih: *# - TSN: 502270 ANKARA* 08.04.2027
İş Sayısı: 1
Ciro: 2.268.000.000,00 TL
Keşif/Bedel (x): -19,18%
TOPLAM (TL.)
İş Sayısı: 1
Toplam Ciro: 2.268.000.000,00 TL
Keşif/Bedel (x): -19,18%
En Büyük İş: 2.268.000.000,00 TL

ETKİNLİK
2025/886321 ihale kayıt nolu ve yaklaşık maliyeti **2.190.036.416,15 TL** olarak açıklanan
TOKİ Toplu Konut İdare Bşk idaresinin çıktığı ihaleye üyesi olduğu iş ortaklığı teklif verdi.İlk belirlemelere göre elenmeleri muhtemel gözüküyor.
Haberi için BKZ Sayfa 53

● ÖZERLER TEKNİK YAPI İNŞ LTD
Ayetullah Özer Genel Müdür - Sahibi
S. Yazıcıoğlu Cad. Oryıl My Ofis B-Kat: 4 No: 9 Yenişehir Diyarbakır
Sermaye ve Ortaklık Yapısı: Sermaye 200 bin TL. (800 pay) Ayetullah Özer 800 pay (Tek Pay Sahipli Limited Şirket) (21.10.2019 9934 87)
Yönetim: Ayetullah Özer (Şirket Müdürü) Aksi bir karar alınana kadar şirketi münferiden temsile yetkili.(21.10.2019 9934 87)
BİTİRDİĞİ İŞLER (TL.)
İlk Tarih: 02.04.2024
Son Tarih: 01.06.2024
İş Sayısı: 1
Ciro: 38.500.000,00 TL
Keşif/Bedel (x): -9,14%
TOPLAM (TL.)
İş Sayısı: 1
Toplam Ciro: 38.500.000,00 TL
Keşif/Bedel (x): -9,14%
En Büyük İş: 38.500.000,00 TL

ETKİNLİK
2025/995476 ihale kayıt nolu ve yaklaşık maliyeti **170.645.334,42 TL** olarak açıklanan
Kırşehir Çevre Şehircilik İl Md idaresinin çıktığı ihaleye üyesi olduğu ortak girişim teklif verdi.İlk belirlemelere göre elenmeleri muhtemel gözüküyor.
Haberi için BKZ Sayfa 54

● ÖZERSAN MİMARLIK MÜHENDİSLİK LTD
Ayetullah Özer Yönetim Kurulu Başkanı - Sahibi
Tınaztepe Mah. 4003 Sk. Post. Milidyum No: 13/A Kayapınar Diyarbakır
 # - 23.12.2024 - Unvan Değişikliği: Yeni Unvan; Özersan Mimarlık Mühendislik İnşaat Kuyumculuk Madencilik Ticaret ve Sanayi Anonim Şirketi --- Eski Unvan; Dede Mimarlık Eğitim Turizm Madencilik İnşaat Ticaret ve Sanayi Anonim Şirketi (23.12.2024 11234 1279 ANONİM ŞİRKET (UNVAN DEĞİŞİKLİĞİ))

 # - 08.11.2024 - Merkez Nakli: Yeni Merkez; Tınaztepe Mah. 4003 Sk. Postane Milidyum Sitesi A Blok No: 13/A Kayapınar Diyarbakır --- Eski Merkez; Eski Cami Mahallesi Sahil Cad. No: 130 Edremit Van (08.11.2024 11203 1490 ANONİM ŞİRKET (MERKEZ NAKLİ (YENİ TSM)))

 # - 21.10.2024 - Ortaklık Yapısı: Şirket tek pay sahipli bir AŞ'dir. (Tek pay sahibi AYETULLAH ÖZER) -/- Yönetim & Temsil: AYETULLAH ÖZER (Yönetim Kurulu Başkanı) 3.10.2027 tarihine kadar şirketi münferiden temsile yetkili. (TUBA DEDE GÖYA'nın önceki bu görevi sona erdi) (21.10.2024 11190 919 TEK ORTAKLIK BİLGİSİ)
 # - TSN: 46386 DİYARBAKIR

ETKİNLİK
2025/995476 ihale kayıt nolu ve yaklaşık maliyeti **170.645.334,42 TL** olarak açıklanan
Kırşehir Çevre Şehircilik İl Md idaresinin çıktığı ihaleye üyesi olduğu ortak girişim teklif verdi.İlk belirlemelere göre elenmeleri muhtemel gözüküyor.
Haberi için BKZ Sayfa 54

● ÖZERSAN MİMARLIK+ÖZERLER TEKNİK
Ayetullah Özer Yönetim Kurulu Başkanı - Sahibi + Ayetullah Özer Genel Müdür - Sahibi
Tınaztepe Mah. 4003 Sk. Post. Milidyum No: 13/A Kayapınar Diyarbakır

ETKİNLİK
2025/995476 ihale kayıt nolu ve yaklaşık maliyeti **170.645.334,42 TL** olarak açıklanan
Kırşehir Çevre Şehircilik İl Md idaresinin çıktığı ihaleye teklif verdi. İlk belirlemelere göre elenmesi muhtemel gözüküyor.
Haberi için BKZ Sayfa 54

● ÖZİNANÇ YAPI İNŞAAT TAAHHÜT LTD
Nüket İnanç Genel Müdür / Sahibi
Cengiz Topel Caddesi Sefalılar İş Merkezi Kat: 3 No: 4 Yüksekova/ Hakkari
Sermaye ve Ortaklık Yapısı: Sermaye 200 bin TL. (800 hisse) Nüket İnaç 800 hisse. (08.12.2016 9215 870)

Yönetim: Nüket İnaç (Şirket Müdürü) 20 yıl süreyle şirketi münferiden temsile yetkili. (08.12.2016 9215 870)
Unvan Değişikliği: Önceki Unvan; Gökşen Nakliyat Sanayi İç ve Dış Ticaret Limited Şirketi. Son Unvan; Özinanç Yapı İnşaat Taahhüt Nakliye Sanayi ve Ticaret Limited Şirketi (08.12.2016 9215 870)
Adres Değişikliği: Önceki Adres; Hacıömersabancı Cad. Deniz Apt. Kat: 3 No: 4 Yüksekova Hakkari. Son Adres; Cengiz Topel Caddesi Sefalılar İş Merkezi Kat: 3 No: 4 Yüksekova/ Hakkari (08.12.2016 9215 870)
BİTİRDİĞİ İŞLER (TL.)
İlk Tarih: 04.07.2022
Son Tarih: 13.01.2025
İş Sayısı: 4
Ciro: 15.219.100,00 TL
Keşif/Bedel (x): -16,85%
TOPLAM (TL.)
İş Sayısı: 4
Toplam Ciro: 15.219.100,00 TL
Keşif/Bedel (x): -16,85%
En Büyük İş: 5.780.000,00 TL

ETKİNLİK
2025/1040069 ihale kayıt nolu ve yaklaşık maliyeti **44.325.232,93 TL** olarak açıklanan
Hakkari Yüksekova Bld Fen İşl Md idaresinin çıktığı ihaleye teklif verdi. İlk belirlemelere göre elenmesi muhtemel gözüküyor.
Haberi için BKZ Sayfa 50

● ÖZPOLAT MÜHENDİSLİK MİM İNŞ LTD
Mehmet Sinan Özpolat Genel Müdür
Nasuh Akar Mah 1403'üncü Sokak No: 6 / 4 Balgat 06520 Çankaya Ankara
Tel: 0312 284 18 44 0312- 434 00 18
Faks: 0312 284 18 55
Sermaye ve Ortaklık Yapısı: Sermaye 2 milyon TL. (100 pay) Mehmet Sinan Özpolat 100 pay. (Tek Pay Sahipli Limited Şirket) (22.08.2019 9893 24)
Yönetim: Mehmet Sinan Özpolat (Sahibi) (22.08.2019 9893 24)
Unvan Değişikliği: Eski Unvan Ba-Şa-Rı Kardeşler Emlak Otomotiv İnşaat Nakliyat Temizlik San ve Tic Ltd Şti. Yeni Unvan; Özpolat Mühendislik Mimarlık İnşaat Sanayi ve Ticaret Limited Şirketi (16.08.2019 9889 94)
VKN: 1280283281
BİTİRDİĞİ İŞLER (TL.)
İlk Tarih: 15.11.2021
Son Tarih: 06.11.2023
İş Sayısı: 3
Ciro: 404.998.000,00 TL
Keşif/Bedel (x): -15,27%
TOPLAM (TL.)
İş Sayısı: 3
Toplam Ciro: 404.998.000,00 TL
Keşif/Bedel (x): -15,27%
En Büyük İş: 179.000.000,00 TL

ETKİNLİK
2025/886321 ihale kayıt nolu ve yaklaşık maliyeti **2.190.036.416,15 TL** olarak açıklanan
TOKİ Toplu Konut İdare Bşk idaresinin çıktığı ihaleye teklif verdi. İlk belirlemelere göre elenmesi muhtemel gözüküyor.
Haberi için BKZ Sayfa 53

● ÖZSEV İNŞAAT TURİZM SAN ve TİC LTD
Özgür Yılmaz Karataş Genel Müdür/Sahibi
Soğukkuyu Mahallesi 6060 Sokak No: 9/1 Bayraklı İzmir
Sermaye ve Ortaklık Yapısı: Sermaye 50 bin TL. (50 pay) Özgür Yılmaz Karataş 50 pay. (Tek Pay Sahipli Limited Şirket) (19/01/2018 9498 861)
Yönetim: Özgür Yılmaz Karataş (Sahibi/Şirket Müdürü) (19/01/2018 9498 861)
BİTİRDİĞİ İŞLER (TL.)
İlk Tarih: 03.10.2022
Son Tarih: 08.10.2024
İş Sayısı: 2
Ciro: 6.846.440,50 TL
Keşif/Bedel (x): -18,25%
TOPLAM (TL.)
İş Sayısı: 2
Toplam Ciro: 6.846.440,50 TL
Keşif/Bedel (x): -18,25%
En Büyük İş: 5.305.960,50 TL

ETKİNLİK
2025/962487 ihale kayıt nolu ve yaklaşık maliyeti **41.051.286,63 TL** olarak açıklanan
DSİ 5 Bölge Md Ankara idaresinin çıktığı ihaleye üyesi olduğu ortak girişim teklif verdi.İlk belirlemelere göre elenmeleri muhtemel gözüküyor.
Haberi için BKZ Sayfa 50

● ÖZSU YOL YAPI İNŞ MİM MAK LTD
Muhammed Sacit Ulukent Genel Müdür
Birlik Mahallesi 448. Cadde Elif Apt. No:48/3 Çankaya/Ankara
Tel: 0312 442 42 93
Faks: 0312 442 42 93
http://www.ozsuyolyapi.com/
Sermaye ve Ortaklık Yapısı: Sermaye 500 bin TL. (1000 pay) Muhammed Sacit Ulukent 510 pay, Mustafa Naci Ulukent 490 pay. (23.08.2021 10393 256)
Yönetim: Muhammed Sacit Ulukent (Şirket Müdürü) 30 yıl süreyle şirketi münferiden temsile ve ilzama yetkili.) (18 Ocak 2016 / 8991 - 53)
BİTİRDİĞİ İŞLER (TL.)
İlk Tarih: 10.08.2017
Son Tarih: 30.04.2024
İş Sayısı: 6
Ciro: 44.606.500,00 TL
Keşif/Bedel (x): -22,64%
TOPLAM (TL.)
İş Sayısı: 6
Toplam Ciro: 44.606.500,00 TL
Keşif/Bedel (x): -22,64%
En Büyük İş: 17.348.000,00 TL

ETKİNLİK
2025/962487 ihale kayıt nolu ve yaklaşık maliyeti **41.051.286,63 TL** olarak açıklanan
DSİ 5 Bölge Md Ankara idaresinin çıktığı ihaleye teklif verdi. İlk belirlemelere göre elenmesi muhtemel gözüküyor.
Haberi için BKZ Sayfa 50

● ÖZTAŞOĞLU HAFRİYAT NAK TAAHHÜT SAN LTD
Ahmet Öztaş Genel Müdür
Feritpaşa Mah Ulaşbaba Cad Terziler Sitesi Altı No: 38/C Selçuklu/Konya
Tel: 0332 233 87 10 - 0332 233 52 16
Faks: 0332 239 17 24
http://www.oztasoglu.com.tr
Sermaye ve Ortaklık Yapısı: Sermaye 47 milyon TL. (1 milyon 880 bin pay) Ali Öztaş 188 bin pay, Ayhan Öztaş 188 bin pay, Mustafa Öztaş 188 bin pay, Mehmet Öztaş 1 milyon 316 bin pay. (03.02.2022 10509 303)
Yönetim: Ayhan Öztaş (Şirket Müdürü) 2.2.2025 tarihine kadar münferiden temsile yetkili. (03.02.2022 10509 303)
BİTİRDİĞİ İŞLER (TL.)
İlk Tarih: 15.04.2011
Son Tarih: 31.05.2025
İş Sayısı: 31
Ciro: 540.868.327,60 TL
Keşif/Bedel (x): -25,43%
TOPLAM (TL.)
İş Sayısı: 31
Toplam Ciro: 540.868.327,60 TL
Keşif/Bedel (x): -25,43%
En Büyük İş: 169.138.400,00 TL

ETKİNLİK
2025/694360 ihale kayıt nolu ve yaklaşık maliyeti **2.271.369.991,61 TL** olarak açıklanan
Karayolları 10 Bölge Md Trabzon idaresinin YAPIM ihalesi ile ilgili üyesi olduğu iş ortaklığının sözleşme bilgileri (Sonuç İlanı) yayınlandı.
Haberi için BKZ Sayfa 42

● PALGÜÇ ENERJİ İNŞAAT AŞ
Emrullah Güçlü Yönetim Kurulu Başkanı
Fırat Mahallesi 507 Sk. Dicle Fırat Apt. No: 5 / 27 Kayapınar Diyarbakır
Tel: 0412 252 49 75 0 537 939 30 56
https://palguc.com.tr/
Sermaye ve Ortaklık Yapısı: Sermaye 9 milyon 500 bin TL. (9 bin 500 pay) Emrullah Güçlü 4 bin 655 pay, Atacan Atalar 4 bin 845 pay. (20.10.2021 10434 523)
Yönetim: Emrullah Güçlü (Yönetim Kurulu Başkanı) 24.8.2025 tarihine kadar şirketi münferiden temsile yetkili.(24.08.2022 10646 1328)
Unvan Değişikliği: Önceki Unvan; Ecruka Endüstri ve İnşaat Taahhüt Anonim Şirketi. Son Unvan; Palgüç Enerji İnşaat Taahhüt Anonim Şirketi (27.08.2021 10397 754)
DEV. EDEN İŞL. (TL.)
İlk Tarih: 03.04.2025
Son Tarih: 19.03.2026
İş Sayısı: 1
Ciro: 75.264.400,00 TL
Keşif/Bedel (x): -11,04%
BİTİRDİĞİ İŞLER (TL.)
İlk Tarih: 01.12.2021
Son Tarih: 31.07.2025
İş Sayısı: 6
Ciro: 328.198.708,00 TL
Keşif/Bedel (x): -23,30%
TOPLAM (TL.)
İş Sayısı: 7
Toplam Ciro: 403.463.108,00 TL
Keşif/Bedel (x): -21,28%
En Büyük İş: 103.719.021,00 TL

ETKİNLİK
2025/644515 ihale kayıt nolu ve yaklaşık maliyeti **119.231.906,53 TL** olarak açıklanan
Aydın Adnan Menderes Üniversitesi Yapı İşl Tek Dai Bşk idaresinin YAPIM ihalesi ile ilgili üyesi olduğu iş ortaklığının sözleşme bilgileri (Sonuç İlanı) yayınlandı.
Haberi için BKZ Sayfa 43

● PALGÜÇ ENERJİ+AL MEM YAPI
Emrullah Güçlü Yönetim Kurulu Başkanı + Mehmet Şimşek Genel Müdür / Sahibi
Fırat Mahallesi 507 Sk. Dicle Fırat Apt. No: 5 / 27 Kayapınar Diyarbakır
Tel: 0412 252 49 75 + /
https://palguc.com.tr/ /
BİTİRDİĞİ İŞLER (TL.)
İlk Tarih: 29.10.2022
Son Tarih: 30.04.2025
İş Sayısı: 1
Ciro: 64.821.221,00 TL
Keşif/Bedel (x): -18,78%
TOPLAM (TL.)
İş Sayısı: 1
Toplam Ciro: 64.821.221,00 TL
Keşif/Bedel (x): -18,78%
En Büyük İş: 64.821.221,00 TL

ETKİNLİK
2025/644515 ihale kayıt nolu ve yaklaşık maliyeti **119.231.906,53 TL** olarak açıklanan
Aydın Adnan Menderes Üniversitesi Yapı İşl Tek Dai Bşk idaresinin YAPIM ihalesi ile ilgili sözleşme bilgileri (Sonuç İlanı) yayınlandı.
Haberi için BKZ Sayfa 43

● PARS PROJE YAPI SAN TİC AŞ
İlyas Çağrı İnce Yönetim Kurulu Başkanı
Şht. Em. Md. N. Turhan Cad. Yaşar Atlı Hukukçular Plaza 7/68 Edirne
Tel: 0284 214 72 77
Sermaye ve Ortaklık Yapısı: Sermaye 300 bin TL. (600 pay) İlyas Çağrı İnce 600 pay. (Tek Paylı Anonim Şirket) (6 Temmuz 2015 / 8856 - 833)
Yönetim: İlyas Çağrı İnce (Sahibi) (Yönetim Kurulu Başkanı) 2.6.2024 tarihine kadar münferiden temsiile yetkili. (03.06.2021 10341 525)
BİTİRDİĞİ İŞLER (TL.)
İlk Tarih: 03.03.2017
Son Tarih: 20.11.2024
İş Sayısı: 12
Ciro: 189.267.061,25 TL
Keşif/Bedel (x): -18,04%
TOPLAM (TL.)
İş Sayısı: 12
Toplam Ciro: 189.267.061,25 TL
Keşif/Bedel (x): -18,04%
En Büyük İş: 45.628.135,70 TL

ETKİNLİK
2025/962487 ihale kayıt nolu ve yaklaşık maliyeti **41.051.286,63 TL** olarak açıklanan
DSİ 5 Bölge Md Ankara idaresinin çıktığı ihaleye teklif verdi. İlk belirlemelere göre elenmesi muhtemel gözüküyor.
Haberi için BKZ Sayfa 50

● POWER TECH ENERJİ İNŞAAT LTD
MuammerBaşaran Genel Müdür - Sahibi
Taşpınar Küme Veleri No: 52-C İçKapı No: 5 Gölbaşı Ankara
https://powertechenergy.com.tr/
Sermaye ve Ortaklık Yapısı: Sermaye 1 milyon TL. (Bin pay) Muammer Başaran bin pay. (Tek Pay Sahipli Limited Şirket) (Kuruluş & 23.11.2022 10710 1155)
Yönetim: Muammer Başaran (Müdür) Aksi bir karar alınana kadar şirketi münferiden temsile yetkili. (Kuruluş & 23.11.2022 10710 1155)
 # - TSN:484098 ANKARA -# - VKN: 7321845684

ETKİNLİK
2025/962487 ihale kayıt nolu ve yaklaşık maliyeti **41.051.286,63 TL** olarak açıklanan
DSİ 5 Bölge Md Ankara idaresinin çıktığı ihaleye teklif verdi. İlk belirlemelere göre elenmesi muhtemel gözüküyor.
Haberi için BKZ Sayfa 50

● PRB YAPI İNŞAAT MADENCİLİK AŞ
Orhan Piruzbeyoğlu Yönetim Kurulu Başkanı - Mirzat Piruzbeyoğlu Yönetim Kurulu Başkan Vekil i
Pehlivan Mah. Bulvar Cad. Hadi Besi Sit. No: 25/5 Hakkari
Sermaye ve Ortaklık Yapısı: Sermaye 550 bin TL: (550 pay) Orhan Piruzbeyoğlu 264 pay, Mehmet Haluk Köker 286 pay. (13.04.2021 10308 178)
Yönetim: Orhan Piruzbeyoğlu (Yönetim Kurulu Başkanı), Mirzat Piruzbeyoğlu (Yönetim Kurulu Başkan Vekili) 3.3.2024 tarihine kadar münferiden temsile yetkililer. (02.04.2021 10301 584)
Unvan Değişikliği: Önceki Unvan; Nimet GES Enerji AŞ. Son Unvan; PRB Yapı İnşaat Madencilik Anonim Şirketi (13.04.2021 10308 267)
DEV. EDEN İŞL. (TL.) *Devir ve Birleşme; Devir Alan; Nimet GES Enerji AŞ. Devir Olanlar; PRB İnşaat Yapı Hafriyat Nakliyat Madencilik İthalat İhracat Taahhüt San Tic Ltd Şti.*
İlk Tarih: *(29.04.2021 10319 102)* 07.01.2025
Son Tarih: *Merkez Nakli: Eski Adres; Konut Kent 3035 Sk No:74/A/1 Çankaya/Ankara (06.04.2021 10303 960)* 14.09.2025
İş Sayısı: 1
Ciro: 4.388.020,00 TL
Keşif/Bedel (x): -27,64%
BİTİRDİĞİ İŞLER (TL.)
İlk Tarih: 16.12.2021
Son Tarih: 12.07.2025
İş Sayısı: 8
Ciro: 115.365.324,43 TL
Keşif/Bedel (x): -21,73%
TOPLAM (TL.)
İş Sayısı: 9
Toplam Ciro: 119.753.344,43 TL
Keşif/Bedel (x): -21,97%
En Büyük İş: 27.822.107,90 TL

ETKİNLİK
2025/1013345 ihale kayıt nolu ve yaklaşık maliyeti **47.382.490,86 TL** olarak açıklanan
TCDD 4 Bölge Md Sivas idaresinin çıktığı ihaleye teklif verdi. İlk belirlemelere göre elenmesi muhtemel gözüküyor.
Haberi için BKZ Sayfa 51

● RABAŞ İNŞAAT SANAYİ LTD
Ragıp Baş Genel Müdür - Sahibi
İnönü Mah. 5 Sk. No: 10 A 24050 Erzincan
Tel: 0544 739 26 51
Sermaye ve Ortaklık Yapısı: Sermaye 2 milyon 500 bin TL. (100 pay) Ragıp Baş 100 pay. (Tek Pay Sahipli Limited Şirket)(Kuruluş & 11.01.2021 10242 942)
Yönetim: Ragıp Baş (Müdür) Aksi karar alınıncaya kadar şirketi münferiden temsile yetkili. (Kuruluş & 11.01.2021 10242 942)
BİTİRDİĞİ İŞLER (TL.)
İlk Tarih: 13.06.2024
Son Tarih: 04.08.2025
İş Sayısı: 4
Ciro: 47.763.000,00 TL
Keşif/Bedel (x): -23,36%
TOPLAM (TL.)
İş Sayısı: 4
Toplam Ciro: 47.763.000,00 TL
Keşif/Bedel (x): -23,36%
En Büyük İş: 21.075.000,00 TL

ETKİNLİK
2025/807454 ihale kayıt nolu ve yaklaşık maliyeti **7.491.739,30 TL** olarak açıklanan
TCDD 4 Bölge Md Sivas idaresinin YAPIM ihalesi ile ilgili sözleşme bilgileri (Sonuç İlanı) yayınlandı.
Haberi için BKZ Sayfa 45

● RAMAZAN ÇETİNTAŞ (ŞANLIURFA)
Ramazan Çetintaş Genel Müdür
İpekyol Mahallesi 2352 Sokak No: 10/4 Valilik 63100 Şanlıurfa
Yönetim: Ramazan Çetintaş (Sahibi)
BİTİRDİĞİ İŞLER (TL.)
İlk Tarih: 26.03.2018
Son Tarih: 31.08.2024
İş Sayısı: 6
Ciro: 25.649.600,00 TL
Keşif/Bedel (x): -32,58%
TOPLAM (TL.)
İş Sayısı: 6
Toplam Ciro: 25.649.600,00 TL
Keşif/Bedel (x): -32,58%
En Büyük İş: 14.619.500,00 TL

ETKİNLİK
2025/1041615 ihale kayıt nolu ve yaklaşık maliyeti **35.711.721,00 TL** olarak açıklanan
İzmir Büyükşehir İZSU Gn Md idaresinin çıktığı ihaleye teklif verdi. İlk belirlemelere göre makul teklif olarak dikkat çekti ve ihaleyi kazanması muhtemel gözüküyor.
Haberi için BKZ Sayfa 52

● RASİM İNANÇ
Rasim İnanç Genel Müdür
5551'inci Sokak No: 51/ A Alpaslan Mahallesi Merkez Denizli
Tel: 0 258 263 46 58
https://inancinsaat.com/
Yönetim; Rasim İnanç (Sahibi)
BİTİRDİĞİ İŞLER (TL.)
İlk Tarih: 25.08.2011
Son Tarih: 04.09.2020
İş Sayısı: 8
Ciro: 30.941.540,51 TL
Keşif/Bedel (x): -25,01%
TOPLAM (TL.)
İş Sayısı: 8
Toplam Ciro: 30.941.540,51 TL
Keşif/Bedel (x): -25,01%
En Büyük İş: 7.927.000,00 TL

ETKİNLİK
2025/1107551 ihale kayıt nolu ve yaklaşık maliyeti **19.897.143,96 TL** olarak açıklanan
Ankara Gençlik Spor İl Md idaresinin YAPIM ihalesi ile ilgili sözleşme bilgileri (Sonuç İlanı) yayınlandı.
Haberi için BKZ Sayfa 48

● RAZ MİMARLIK MÜHENDİSLİK İNŞ LTD
Zehra Güvercin Genel Müdür
Güneşevler Mahallesi Malazgirt Caddesi No: 85/8 Altındağ - Ankara
Tel: 0312 230 66 76 - 0312 537 47 69
Sermaye ve Ortaklık Yapısı: Sermaye 1 Milyon TL. (100 pay) Zehra Güvercin 100 pay. (Tek Pay Sahipli Limited Şirket) (10.03.2015 8775)
Yönetim: Zehra Güvercin (Şirket Müdürü) aksi bir karar alınana kadar münferiden temsil ve ilzama yetkili. (10.03.2015 8775 1)
Adres Değişikliği Eski Adres:Oğuzlar Mahallesi 1370 Sokak No: 6/6 Balgat/Çankaya /Ankara /// Son Adres:Güneşevler Mahallesi Malazgirt Caddesi No: 85/8 Altındağ - Ankara (16.05.2023 10832 1120)
BİTİRDİĞİ İŞLER (TL.)
İlk Tarih: 08.05.2018
Son Tarih: 14.11.2023
İş Sayısı: 5
Ciro: 9.553.000,00 TL
Keşif/Bedel (x): -1,89%
TOPLAM (TL.)
İş Sayısı: 5
Toplam Ciro: 9.553.000,00 TL
Keşif/Bedel (x): -1,89%
En Büyük İş: 5.500.000,00 TL

ETKİNLİK
2025/1088825 ihale kayıt nolu ve yaklaşık maliyeti **11.946.362,00 TL** olarak açıklanan
Orman Su İşleri IX Bölge Md Ankara idaresinin çıktığı ihaleye teklif verdi. İlk belirlemelere göre makul teklif olarak dikkat çekti ve ihaleyi kazanması muhtemel gözüküyor.
Haberi için BKZ Sayfa 51

● RIDVAN KARAÇAVUŞOĞLU MÜHENDİSLİK
Rıdvan Karaçavuşoğlu Genel Müdür - Sahibi
Bahçivan Mahallesi Nurbaba 1 Sokak No: 8/C İpekyolu Van
Yönetim: Rıdvan Karaçavuşoğlu (Sahibi) ; (24/04/2017 9312 240)
BİTİRDİĞİ İŞLER (TL.)
İlk Tarih: 09.05.2018
Son Tarih: 09.09.2024
İş Sayısı: 10
Ciro: 62.126.721,40 TL
Keşif/Bedel (x): -22,55%
TOPLAM (TL.)
İş Sayısı: 10
Toplam Ciro: 62.126.721,40 TL
Keşif/Bedel (x): -22,55%
En Büyük İş: 13.500.000,00 TL

ETKİNLİK
2025/1013345 ihale kayıt nolu ve yaklaşık maliyeti **47.382.490,86 TL** olarak açıklanan
TCDD 4 Bölge Md Sivas idaresinin çıktığı ihaleye teklif verdi. İlk belirlemelere göre elenmesi muhtemel gözüküyor.
Haberi için BKZ Sayfa 51

● RIDVAN KOÇ EKSPERT YAPI ve TİCARET

Rıdvan Koç Genel Müdür / Sahibi
Şerefiye Mah. Hastane 1. Sk. Evkom Residance Blok No:5 / 116 İpekyolu Van
Yönetim: Rıdvan Koç (Sahibi) (Kuruluş & 17/01/2017 9243 975) Adres Değişikliği: Önceki Adres; Cevdetpaşa Mahallesi Hacıbekir Bulvarı Naifoğlu Apartmanı 34/B 65100 İpekyolu/Van. --- Son Adres; Şerefiye Mah. Hastane 1. Sk. Evkom Residance Blok No:5 / 116 İpekyolu Van (24.05.2021 10333 424)
DEV. EDEN İŞL. (TL.)
İlk Tarih: 30.01.2025
Son Tarih: 30.01.2026
İş Sayısı: 1
Ciro: 30.111.000,00 TL
Keşif/Bedel (x): -31,01%
BİTİRDİĞİ İŞLER (TL.)
İlk Tarih: 18.04.2019
Son Tarih: 04.12.2024
İş Sayısı: 14
Ciro: 44.987.497,25 TL
Keşif/Bedel (x): -23,29%
TOPLAM (TL.)
İş Sayısı: 15
Toplam Ciro: 75.098.497,25 TL
Keşif/Bedel (x): -26,59%
En Büyük İş: 30.111.000,00 TL

ETKİNLİK
2025/1013345 ihale kayıt nolu ve yaklaşık maliyeti **47.382.490,86 TL** olarak açıklanan
TCDD 4 Bölge Md Sivas
idaresinin çıktığı ihaleye teklif verdi. İlk belirlemelere göre elenmesi muhtemel gözüküyor.
Haberi için BKZ Sayfa 51

● RIDVAN KUŞAN
Rıdvan Kuşan Genel Müdür - Sahibi
Şerefiye Mah. Milli Egemenlik Cad. Karizma İş Mrk. No: 11 İpekyolu Van
Tel: 0432 215 99 89 - 0543 787 58 30
Yönetim: Rıdvan Kuşan (Sahibi) (25.10.2019 9938 590)
BİTİRDİĞİ İŞLER (TL.)
İlk Tarih: 26.07.2021
Son Tarih: 08.05.2025
İş Sayısı: 7
Ciro: 37.287.609,69 TL
Keşif/Bedel (x): -17,97%
TOPLAM (TL.)
İş Sayısı: 7
Toplam Ciro: 37.287.609,69 TL
Keşif/Bedel (x): -17,97%
En Büyük İş: 14.365.000,00 TL

ETKİNLİK
2025/1013345 ihale kayıt nolu ve yaklaşık maliyeti **47.382.490,86 TL** olarak açıklanan
TCDD 4 Bölge Md Sivas
idaresinin çıktığı ihaleye teklif verdi. İlk belirlemelere göre elenmesi muhtemel gözüküyor.
Haberi için BKZ Sayfa 51

● SABAHATTİN AĞGÖZ AĞGÖZ MÜHENDİSLİK İNŞ
Sabahattin Ağgöz Gn. Md.
Adnan Menderes Mah.Kızlarpınarı Cad.No:206/13 Keçiören/Ankara
Tel: 0507 367 24 85 - 0312 432 08 20
Yönetim: Sabahattin Ağgöz (Sahibi) 07.04.2010 7538 44
BİTİRDİĞİ İŞLER (TL.)
İlk Tarih: 05.09.2012
Son Tarih: 22.10.2022
İş Sayısı: 15
Ciro: 47.604.666,50 TL
Keşif/Bedel (x): -19,97%
TOPLAM (TL.)
İş Sayısı: 15
Toplam Ciro: 47.604.666,50 TL
Keşif/Bedel (x): -19,97%
En Büyük İş: 11.632.000,00 TL

ETKİNLİK
2025/748914 ihale kayıt nolu ve yaklaşık maliyeti **210.878.451,99 TL** olarak açıklanan
Ankara Büyükşehir ASKİ Kanal Yatırım Dai Bşk idaresinin YAPIM ihalesi ile ilgili üyesi olduğu iş ortaklığının sözleşme bilgileri (Sonuç İlanı) yayınlandı.
Haberi için BKZ Sayfa 38

● SADETTİN GÜÇ GÜÇ HAFRİYAT
Ömer Güç Genel Müdür
İhsaniye Mah. Ertuğrul Sok. Kazak Apt No: 24 - 14100 Bolu
Tel: 0374 215 33 00 - 0532 557 92 33
Faks:. 0374 215 33 00
 # - 30.12.2022 - Sermaye ve Ortaklık Yapısı: : 3 Milyon Tl (Bin Pay) (SADETTİN GÜÇ 510 Pay - ÖMER GÜÇ 490 Pay) (30.12.2022 10737 3031 LİMİTED ŞİRKET (PAY DEVRİ)) # - TSN: BOLU 9373 ##########
Yönetim: Ömer Güç (Şirket Müdürü) Aksi bir karar alınana kadar şirketi münferiden temsile yetkili. (14.07.2022 10618 490)

Unvan Değişikliği Eski Unvan:Sadettin Güç Güç Hafriyat /// Son Unvan: Güç Grup İnşaat Limited Şirketi (14.07.2022 10618 490)
BİTİRDİĞİ İŞLER (TL.)
İlk Tarih: 12.03.2018
Son Tarih: 10.05.2025
İş Sayısı: 6
Ciro: 14.629.445,00 TL
Keşif/Bedel (x): -39,74%
TOPLAM (TL.)
İş Sayısı: 6
Toplam Ciro: 14.629.445,00 TL
Keşif/Bedel (x): -39,74%
En Büyük İş: 4.094.000,00 TL

ETKİNLİK
2025/1088825 ihale kayıt nolu ve yaklaşık maliyeti **11.946.362,00 TL** olarak açıklanan
Orman Su İşleri IX Bölge Md Ankara idaresinin çıktığı ihaleye teklif verdi. İlk belirlemelere göre elenmesi muhtemel gözüküyor.
Haberi için BKZ Sayfa 51

● SCK YOL YAPI İNŞAAT MADEN SAN ve TİC AŞ
Burhan Kandaşoğlu Yönetim Kurulu Başkanı
Halilağa Mah İpekyolu Üzeri Opel Plaza No:78 İpekyolu/Van
Tel: 0432 214 46 02
https://dogusirketlergrubu.com
Sermaye ve Ortaklık Yapısı: Sermaye 1 milyon TL. (40 bin pay) Enver Çiftçi 20 bin pay, Zahir Kandaşoğlu 19 bin 600 pay, Burhan Kandaşoğlu 400 pay. (10.04.2013 8297 3101) Yönetim: Burhan Kandaşoğlu Yönetim Kurulu Başkanı. Süre: 11.32022 tarihine kadar. Yetki Şekli: Münferiden temsile yetkili. (19.03.2019 9790 919 - 920)
BİTİRDİĞİ İŞLER (TL.)
İlk Tarih: 15.11.2023
Son Tarih: 20.11.2023
İş Sayısı: 1
Ciro: 3.007.700,00 TL
Keşif/Bedel (x): -36,87%
TOPLAM (TL.)
İş Sayısı: 1
Toplam Ciro: 3.007.700,00 TL
Keşif/Bedel (x): -36,87%
En Büyük İş: 3.007.700,00 TL

ETKİNLİK
2025/1082522 ihale kayıt nolu ve yaklaşık maliyeti **78.648.787,47 TL** olarak açıklanan
Adıyaman İl Milli Eğt Md idaresinin YAPIM ihalesi ile ilgili sözleşme bilgileri (Sonuç İlanı) yayınlandı.
Haberi için BKZ Sayfa 47

● SEMA KARTAL
Sema Kartal Gn. Md.
Akay Cad. Erguvan1 Sitesi No: 7/3-1 Ali İhsan Paşa Mah. Afyonkarahisar
Yönetim: Sema Kartal (Sahibi)

ETKİNLİK
2025/962487 ihale kayıt nolu ve yaklaşık maliyeti **41.051.286,63 TL** olarak açıklanan
DSİ 5 Bölge Md Ankara idaresinin çıktığı ihaleye teklif verdi. İlk belirlemelere göre elenmesi muhtemel gözüküyor.
Haberi için BKZ Sayfa 50

● SERHAT MÜTEAHHİTLİK İNŞAAT LTD
Servet Kıraç Genel Müdür - Sahibi
Yeni Mah. 2669 Sk. Konteyner İşyeri No: 3/1 Merkez / Adıyaman
 # - 06.12.2024 - Adres Değişikliği: Yeni Adres;Yeni Mah. 2669 Sk. Konteyner İşyeri No: 3/1 Merkez / Adıyaman. --- Eski Adres; Alitaşı Mah. Gölbaşı Cad. No: 147 / 3 Adıyaman (06.12.2024 11223 549 LİMİTED ŞİRKET (ADRES DEĞİŞİKLİĞİ))

 # - 30.09.2024 - Sermaye ve Ortaklık Yapısı: Sermaye 15 milyon TL. (Bin 500 pay) SERVET KIRAÇ bin 500 pay. (Tek Pay Sahipli Limited Şirket) (30.09.2024 11175 568 LİMİTED ŞİRKET (SERMAYE ARTIRIMI))
DEV. EDEN İŞL. (TL.)
İlk Tarih: *# - TSN:ADIYAMAN 6271-ADIYAMAN* 20.06.2025
Son Tarih: ########## 27.12.2025
İş Sayısı: *Sermaye ve Ortaklık Yapısı: Sermaye 300 bin TL. (300 pay) Servet Kıraç 300 pay.* 1
Yönetim: Servet Kıraç (Şirket Müdürü / Müdürler Kurulu Başkanı - Sahibi) Aksi bir karar alınana kadar münferiden temsile yetkili. (02.12.2015 8959 145)
Ciro: 70.100.000,00 TL
Keşif/Bedel (x): -24,51%
BİTİRDİĞİ İŞLER (TL.)
İlk Tarih: 08.10.2020
Son Tarih: 30.07.2025
İş Sayısı: 5
Ciro: 152.798.208,00 TL
Keşif/Bedel (x): -12,45%
TOPLAM (TL.)
İş Sayısı: 6
Toplam Ciro: 222.898.208,00 TL
Keşif/Bedel (x): -16,63%
En Büyük İş: 70.100.000,00 TL

ETKİNLİK
2025/1060269 ihale kayıt nolu ve yaklaşık maliyeti **52.979.945,70 TL** olarak açıklanan
Adıyaman İl Milli Eğt Md idaresinin YAPIM ihalesi ile ilgili sözleşme bilgileri (Sonuç İlanı) yayınlandı.
Haberi için BKZ Sayfa 48

● SEYFETTİN BEYAZAĞAÇ
Seyfettin Beyazağaç Genel Müdür / Sahibi
Selimbey Mahallesi Yoğurtçuoğlu 1 Sokak No: 30 Daire: 1 İpekyolu Van
Yönetim: Seyfettin Beyazağaç (Sahibi) (15.02.2021 10267 202)
BİTİRDİĞİ İŞLER (TL.)
İlk Tarih: 22.02.2023
Son Tarih: 07.03.2024
İş Sayısı: 2
Ciro: 16.662.700,00 TL
Keşif/Bedel (x): -24,68%
TOPLAM (TL.)
İş Sayısı: 2
Toplam Ciro: 16.662.700,00 TL
Keşif/Bedel (x): -24,68%
En Büyük İş: 10.210.500,00 TL

ETKİNLİK
2025/1013345 ihale kayıt nolu ve yaklaşık maliyeti **47.382.490,86 TL** olarak açıklanan
TCDD 4 Bölge Md Sivas idaresinin çıktığı ihaleye teklif verdi. İlk belirlemelere göre elenmesi muhtemel gözüküyor.
Haberi için BKZ Sayfa 51

● SOLAR MÜHENDİSLİK İNŞ MAK İMALAT LTD
Nejdet Haroğlu Genel Müdür - Sahibi
Çaydaçıra Mah. Akıncı Cad. A Blok No: 11A Merkez / Elazığ
Tel: 0424 238 25 15
 # - 31.12.2024 - Adres Değişikliği: Yeni Adres; Çaydaçıra Mah. Akıncı Cad. A Blok No: 11A Merkez / Elazığ --- Eski Adres; Nail Bey Mah. Şehit İdris Doğan Cad. 15/A Elazığ (31.12.2024 11240 1678 LİMİTED ŞİRKET (ADRES DEĞİŞİKLİĞİ))

 # - 01.04.2021 - Sermaye ve Ortaklık Yapısı: Sermaye 1 milyon 450 bin TL. (10 pay) NEJDET HAROĞLU 10 pay. (Tek Pay Sahipli Limited Şirket) (01.04.2021 10300 201 LİMİTED ŞİRKET (SERMAYE ARTIRIMI))
DEV. EDEN İŞL. (TL.) *# - TSN: ELAZIĞ 9094*
İlk Tarih: ########## 17.06.2025
Son Tarih: *Sermaye ve Ortaklık Yapısı: Sermaye 400 Bin TL. (10 pay) Nejdet Haroğlu 10 pay.(04/03/2016 9025 123)* 15.10.2025
İş Sayısı: *Yönetim: Nejdet Haroğlu (Sahibi) (Şirket Müdürü) Süre: Yetki Şekli: Şirket unvanı ve kaşesi altında imzasıyla, şirketi münferiden temsil ve ilzama yetkili. (04/03/2016 9025 123)* 1
Ciro: 3.898.280,00 TL
Keşif/Bedel (x): -2,54%
BİTİRDİĞİ İŞLER (TL.)
İlk Tarih: 04.08.2023
Son Tarih: 02.12.2023
İş Sayısı: 1
Ciro: 8.996.390,00 TL
Keşif/Bedel (x): 0,59%
TOPLAM (TL.)
İş Sayısı: 2
Toplam Ciro: 12.894.670,00 TL
Keşif/Bedel (x): -0,38%
En Büyük İş: 8.996.390,00 TL

ETKİNLİK
2025/962487 ihale kayıt nolu ve yaklaşık maliyeti **41.051.286,63 TL** olarak açıklanan
DSİ 5 Bölge Md Ankara idaresinin çıktığı ihaleye teklif verdi. İlk belirlemelere göre elenmesi muhtemel gözüküyor.
Haberi için BKZ Sayfa 50

● SÖNMEZ İNŞAAT NAK TAAH LTD
Sedat Sönmez Genel Müdür - Halil Sönmez Şirket Müdürü
Alikahya Atatürk Mah. Ahmet Müfid Bey Cad. No: 19A 41310 İzmit/Kocaeli
Tel: 0262 365 23 02
Faks: 0262 365 19 79
http://www.sedatsonmezinsaat.com/
Sermaye ve Ortaklık Yapısı : Sermaye 2 milyon TL. (80 bin pay) Sedat Sönmez 80 bin pay. (Tek Pay Sahipli Limited Şirket) (13.02.2020 10015 630) Yönetim : Sedat Sönmez (Sahibi/Şirket Müdürü), Halil Sönmez (Şirket Müdürü) (25.04.2014 8557 804)
BİTİRDİĞİ İŞLER (TL.)
İlk Tarih: 31.07.2014
Son Tarih: 20.07.2025
İş Sayısı: 13
Ciro: 63.664.417,77 TL
Keşif/Bedel (x): -7,28%
TOPLAM (TL.)
İş Sayısı: 13
Toplam Ciro: 63.664.417,77 TL
Keşif/Bedel (x): -7,28%
En Büyük İş: 29.081.526,73 TL

ETKİNLİK
2025/924445 ihale kayıt nolu ve yaklaşık maliyeti **14.427.500,00 TL** olarak açıklanan
Sakarya Büyükşehir SASKİ Gn Md idaresinin YAPIM ihalesi ile ilgili sözleşme bilgileri (Sonuç İlanı) yayınlandı.
Haberi için BKZ Sayfa 38

● SRL İNŞAAT TAAHHÜT TUR LTD
Serhat Sarıalioğlu Genel Müdür/Sahibi
İlkbahar Mah. Medine Müdafii Cad. No: 21 İç Kapı No: 1 Çankaya / Ankara
Tel: 0312 441 20 78
Faks: 0312 441 86 25
https://srlinsaat.com.tr
 # -07.05.2025 - Adres Değişikliği: Yeni Adres; İlkbahar Mah. Medine Müdafii Cad. No: 21 İç Kapı No: 1 Çankaya / Ankara (07.05.2025 11326 1121 LİMİTED ŞİRKET (ADRES DEĞİŞİKLİĞİ))
 # -20.12.2024 - Sermaye Artırımı; 500 milyon TL. (500 bin Pay) SERHAT SARIALİOĞLU 500 bin Pay (20.12.2024 11233 1902 LİMİTED ŞİRKET (SERMAYE ARTIRIMI))
 # - TSN:ANKARA 373929
DEV. EDEN İŞL. (TL.)
##########
İlk Tarih: *Sermaye ve Ortaklık Yapısı ve Yönetim: Sermaye 50 milyon TL. (50 bin pay) Serhat Sarıailoğlu 50 bin pay. (29.12.2022 10736 1897)* 16.08.2024
Son Tarih: 12.11.2026
İş Sayısı: *Yönetim: Serhat Sarıalioğlu (Sahibi/Şirket Müdürü) 20.8.2028 tarihine kadar münferiden temsile yetkili. (25.08.2021 10395 139)* 2

Ciro: *Adres Değişikliği: Eski Adresler; 714 Cadde No: 5/50 Yıldızevler Mahallesi Çankaya Ankara. / Yıldızevler Mahallesi 718 Cad. No: 8/10 Çankaya Ankara -- Oran Mahallesi Turan Güneş Blv. 180-Y Daire:14 06550 Çankaya/Ankara (11.04.2018 9556 1548) (03.09.2020 10152 616) /// Son Adres; ilkbahar Mah 611 Sk* 2.078.122.122,00 TL
Keşif/Bedel (x): *No:7 Çankaya/Ankara (01.07.2021 10361 359)* -13,81%

Unvan Değişikliği: Eski Unvan; Esat Sarıalioğlu İnşaat Taahhüt Turizm Elektronik Ticaret ve Sanayi Limited Şirketi. Yeni Unvan, SRL İnşaat Taahhüt Turizm Elektronik Ticaret ve Sanayi Limited Şirketi (01.04.2016 9045 43)
 # - TSN:373929ANKARA -# - VKN: 3770391886
BİTİRDİĞİ İŞLER (TL.)
İlk Tarih: 23.11.2020
Son Tarih: 25.05.2025
İş Sayısı: 10
Ciro: 3.187.815.488,61 TL
Keşif/Bedel (x): -11,76%
TOPLAM (TL.)
İş Sayısı: 12
Toplam Ciro: 5.265.937.610,61 TL
Keşif/Bedel (x): -12,58%
En Büyük İş: 1.649.061.061,00 TL

ETKİNLİK
2025/886321 ihale kayıt nolu ve yaklaşık maliyeti **2.190.036.416,15 TL** olarak açıklanan
TOKİ Toplu Konut İdare Bşk idaresinin çıktığı ihaleye teklif verdi. İlk belirlemelere göre elenmesi muhtemel gözüküyor.
Haberi için BKZ Sayfa 53

● STAR LİFE İNŞAAT RESTORASYON LTD
Numan Erdoğan Genel Müdür - Sahibi
Fırat Mah 507 Sk Çeysa B Blok No: 3b/2 Kayapınar Diyarbakır
Tel: 0507 260 15 84 - 0533 771 14 15 (Ali Kaya)
https://www.staryapi.com.tr/
 # - 17.01.2025 - ADRES DEĞİŞİKLİĞİ: Yeni Adres; Fırat Mah. 507 Sk.Çeysa Serhat Plaza B Blok No: 3b İçKapı No: 2 Kayapınar Diyarbakır --- Eski Adres; Bağcılar Mah 1216/1 Sk Mega Plaza No:1A/10 Bağlar/Diyarbakır(17.01.2025 11252 230 LİMİTED ŞİRKET (TADİL))

 # - 03.07.2024 - SERMAYE ve ORTAKLIK YAPISI: Sermaye 75 milyon TL. (100 pay) NUMAN ERDOĞAN 100 pay (Tek Pay Sahipli Limited Şirket) (03.07.2024 11114 1192 LİMİTED ŞİRKET (SERMAYE ARTIRIMI))
DEV. EDEN İŞL. (TL.)
İlk Tarih: *# - 05.12.2023 - PAY DEVRİ: Dverden; ALİ KAYA (5 milyon TL karşılığı 100 hisse) Devralan; NUMAN ERDOĞAN. (Şirket tek pay sahipli bir limited şirkettir. Tey Pay Sahibi NUMAN ERDOĞAN)* 05.07.2024
Son Tarih: *YÖNETİM: NUMAN ERDOĞAN (Müdür) Aksi bir karar alınıncaya kadar şirketi münferiden temsile yetkili. (ALİ KAYA'nın önceki bu görevi sona erdi.) (05.12.2023 10972 1428 LİMİTED ŞİRKET (YÖNETİM (MÜDÜR) - TEMSİL VE DİGER))* 16.10.2026
İş Sayısı: *# - TSN: DİYARBAKIR 24794* 2
##########
Ciro: *Sermaye ve Ortaklık Yapısı: Sermaye 1 milyon 750 bin TL. (100 pay) Ali Kaya 100 pay (Tek Pay Sahipli Limited Şirket) (30.12.2021 10484 135)* 1.459.000.000,00 TL
Keşif/Bedel (x): -22,76%
Yönetim: Ali Kaya (Şirket Müdürü) 24.7.2027 tarihine kadar münferiden temsile yetkili. (02/08/2017 9380 944)

Unvan Değişikliği: Yeni Unvan; Star Life İnşaat Restorasyon Madencilik Turizm Petrol Sanayi ve Ticaret Şirketi. Eski Unvan; Hamravat İnşaat Restorasyon Madencilik Turizm Petrol Sanayi ve Ticaret Limited Şirketi (02/08/2017 9380 943)
BİTİRDİĞİ İŞLER (TL.)
İlk Tarih: 24.04.2018
Son Tarih: 16.01.2024
İş Sayısı: 3
Ciro: 188.438.000,00 TL
Keşif/Bedel (x): -4,76%
TOPLAM (TL.)
İş Sayısı: 5
Toplam Ciro: 1.647.438.000,00 TL
Keşif/Bedel (x): -21,05%
En Büyük İş: 780.000.000,00 TL

ETKİNLİK
2025/1017971 ihale kayıt nolu ve yaklaşık maliyeti **2.599.294.549,60 TL** olarak açıklanan
TOKİ Toplu Konut İdare Bşk idaresinin çıktığı ihaleye teklif verdi. İlk belirlemelere göre elenmesi muhtemel gözüküyor.
Haberi için BKZ Sayfa 53

● STAR PLUS YAPI İNŞAAT EMLAK OTO LTD
Numan Erdoğan Genel Müdür / Sahibi
Bağcılar Mah 1216/1.Sk Mega Plaza No:1A/11 Bağlar/Diyarbakır
Tel: Numan Erdoğan: 0533 216 10 23 - Satış Ofisi :0507 260 15 84 - A. Kaya 0533 771 14 15
https://www.staryapi.com.tr/
 # - 27.12.2024 - Sermaye ve Ortaklık Yapısı: Sermaye 100 milyon TL. (100 pay) Mehmet Kaya 50 pay, ALİ KAYA 50 pay. (27.12.2024 11238 547 LİMİTED ŞİRKET (SERMAYE ARTIRIMI))

 # - 05.12.2023 - Yönetim: ALİ KAYA (Müdürler Kurulu Başkanı) Aksi bir karar alınana kadar şirketi münferiden temsile yetkili. --- MEHMET KAYA (Müdür) Aksi bir karar alınana kadar şirketi

münferiden temsile yetkili (NUMAN ERDOĞAN'ın önceki bu görevi sona erdi.) ((05.12.2023 10972 1393 LİMİTED ŞİRKET DEV. EDEN İŞL. (TL.) (YÖNETİM (MÜDÜR) - TEMSİL VE DİĞER))
İlk Tarih: *# - TSN: DİYARBAKIR 25559* 06.09.2024
Son Tarih: ########## 10.03.2026
İş Sayısı: *Sermaye ve Ortaklık Yapısı: Sermaye 3 milyon TL. (100 pay) Numan Erdoğan 100 pay. (29.12.2021 10483 97)* 4
Yönetim: Numan Erdoğan (Sahibi/Şirket Müdürü) 24.7.2027 tarihine kadar münferiden temsile yetkili. (02/08/2017 9380 944)
Ciro: 4.312.290.000,00 TL
Keşif/Bedel (x): -15,78%
BİTİRDİĞİ İŞLER (TL.)
İlk Tarih: 15.04.2024
Son Tarih: 11.11.2024
İş Sayısı: 1
Ciro: 353.300.000,00 TL
Keşif/Bedel (x): -17,42%
TOPLAM (TL.)
İş Sayısı: 5
Toplam Ciro: 4.665.590.000,00 TL
Keşif/Bedel (x): -15,90%
En Büyük İş: 1.487.000.000,00 TL

ETKİNLİK
2025/886321 ihale kayıt nolu ve yaklaşık maliyeti **2.190.036.416,15 TL** olarak açıklanan
TOKİ Toplu Konut İdare Bşk idaresinin çıktığı ihaleye üyesi olduğu ortak girişim teklif verdi.İlk belirlemelere göre elenmeleri muhtemel gözüküyor.
Haberi için BKZ Sayfa 53

● STR MÜHENDİSLİK MOBİLYA İNŞ LTD
Hasan Satar Genel Müdür - Sahibi
Seyrantepe San Mah. Çeysa Twin Towers No: 47A / 38 Yenişehir Diyarbakır
 # - 12.07.2024 - Merkez Nakli: Yeni Merkez; Seyrantepe San Mah. Elazığ Bul. Çeysa Twin Towers No: 47A İçKapı No: 38 Yenişehir Diyarbakır --- Eski Merkez; Yeşilyurt Mah. 75 Yıl Cad. Erol Apt. No: 63 İçKapı No: 2 Kepez Antalya (12.07.2024 11121 1283 LİMİTED ŞİRKET (MERKEZ NAKLİ (YENİ TSM)))

 # - 22.03.2023 - Sermaye ve Ortaklık Yapısı: Sermaye 2 milyon TL. (100 pay) HASAN SATAR 100 pay. (Tek Pay Sahipli Limited Şirket) (22.03.2023 10795 1101 LİMİTED ŞİRKET (SERMAYE ARTIRIMI))

 # - 12.08.2022 - Yönetim: HASAN SATAR (Müdür) Aksi bir karar alınana kadar şirket imünferiden temsile yetkili. (12.08.2022 10638 805 LİMİTED ŞİRKET (PAY DEVRİ))
 # - TSN: DİYARBAKIR 45626

ETKİNLİK
2025/827924 ihale kayıt nolu ve yaklaşık maliyeti **29.953.650,00 TL** olarak açıklanan
Antalya Büyükşehir Su Atıksu ASAT Gn Md idaresinin YAPIM ihalesi ile ilgili üyesi olduğu iş ortaklığının sözleşme bilgileri (Sonuç İlanı) yayınlandı.
Haberi için BKZ Sayfa *39*

● SÜHAYOL İNŞAAT SAN ve TİC AŞ
Berat Denktaş Yönetim Kurulu Başkanı
Bağcılar Mah 1207 Sk Star Plas Office A Blok No:1A/2 Bağlar/Diyarbakır
Tel: Ankara Telefon: 0312 310 78 51
Sermaye ve Ortaklık Yapısı: Sermaye 5 milyon TL. (5 bin pay) İsmail Deniz Kilimci 2 bin 550 pay, Berat Denktaş 2 bin 450 pay. (13.09.2022 10659 502)
Yönetim: Berat Denktaş (Yönetim Kurulu Başkanı) 8.9.2025 tarihine kadar münferiden temsile yetkili. (09.09.2022 10657 1101)
Merkez Nakli: Önceki Merkez; Serhat Mahallesi 1329 Sk. No: 63/2 Yenimahalle Ankara. Son Merkez; Kooperatifler Mahallesi Bahar Sk. Ömeroğlu Sit. No: 10/2 Yenişehir Diyarbakır (10.12.2018 9720 135)
DEV. EDEN İŞL. (TL.) *Adres Değişikliği: Önceki Adresler; Kooperatifler Mahallesi Bahar Sk. Ömeroğlu Sit. No: 10/2 Yenişehir Diyarbakır - Ali Emiri 2 Sk. Yılmaz 2001 Apt. No: 18/9 Yenişehir Diyarbakır. Son Adres; Yenişehir Mahallesi Ali Emiri 2 Sk. Yılmaz 5 Apt. No: 16/9 Yenişehir Diyarbakır. (05.02.2020 10009 1587)*
İlk Tarih: 19.05.2025
Son Tarih: 19.11.2025
İş Sayısı: 1
Ciro: 162.641.620,00 TL
Keşif/Bedel (x): -6,25%
BİTİRDİĞİ İŞLER (TL.)
İlk Tarih: 25.07.2023
Son Tarih: 23.11.2024
İş Sayısı: 6
Ciro: 243.835.495,48 TL
Keşif/Bedel (x): -28,18%
TOPLAM (TL.)
İş Sayısı: 7
Toplam Ciro: 406.477.115,48 TL
Keşif/Bedel (x): -20,77%
En Büyük İş: 162.641.620,00 TL

ETKİNLİK
2025/803030 ihale kayıt nolu ve yaklaşık maliyeti **460.355.181,29 TL** olarak açıklanan
Diyarbakır Büyükşehir Bld idaresinin YAPIM ihalesi ile ilgili sözleşme bilgileri (Sonuç İlanı) yayınlandı.
Haberi için BKZ Sayfa *39*

● TAHİR MERVANİ KESKİN
Tahir Mervani Keskin Genel Müdür
Üçkuyu Mah. 7.Sok Nujin Sitesi E Blok 23 21010 Yenişehir/Diyarbakır
Yönetim: Tahir Mervani Keskin (Sahibi)
BİTİRDİĞİ İŞLER (TL.)
İlk Tarih: 08.12.2020
Son Tarih: 12.12.2023
İş Sayısı: 2
Ciro: 3.787.948,50 TL
Keşif/Bedel (x): 5,28%
TOPLAM (TL.)
İş Sayısı: 2
Toplam Ciro: 3.787.948,50 TL
Keşif/Bedel (x): 5,28%
En Büyük İş: 3.366.835,50 TL

ETKİNLİK
2025/881668 ihale kayıt nolu ve yaklaşık maliyeti **28.769.298,83 TL** olarak açıklanan
Şamsun Ondokuz Mayıs Üniversitesi Yapı İşl Tek Dai Bşk idaresinin YAPIM ihalesi ile ilgili sözleşme bilgileri (Sonuç İlanı) yayınlandı.
Haberi için BKZ Sayfa *43*

● TAHSİN MÜHENDİSLİK H TAHSİN GERGERLİ
Hasan Tahsin Gergerli Genel Müdür - Sahibi
Ulubatlı Mah. 364. Sokak No:5A 63050 Haliliye/Şanlıurfa
Tel: 0414 315 98 10
Yönetim: Hasan Tahsin Gergerli (Sahibi)
Yeniden Kuruluş ve Yeni Ticaret Ünvanı; Gerger Mühendislik Hasan Tahsin Gergerli. Eski Ticaret Ünvanı; Tahsin Mühendislik Hasan Tahsin Gergerli, (13.07.2011 7857 1198)
BİTİRDİĞİ İŞLER (TL.)
İlk Tarih: 04.06.2012
Son Tarih: 30.12.2023
İş Sayısı: 12
Ciro: 52.521.163,64 TL
Keşif/Bedel (x): -32,73%
TOPLAM (TL.)
İş Sayısı: 12
Toplam Ciro: 52.521.163,64 TL
Keşif/Bedel (x): -32,73%
En Büyük İş: 20.915.500,00 TL

ETKİNLİK
2025/995476 ihale kayıt nolu ve yaklaşık maliyeti **170.645.334,42 TL** olarak açıklanan
Kırşehir Çevre Şehircilik İl Md idaresinin çıktığı ihaleye teklif verdi. İlk belirlemelere göre elenmesi muhtemel gözüküyor.
Haberi için BKZ Sayfa 54

● TOPRAKLAR NAKLİYE TURİZM LTD
Mahsun Toprak Genel Müdür - Sahibi
Cumhuriyet Mah Çay Sk No:24/34 Merkez/Elazığ
Sermaye ve Ortaklık Yapısı:500 Bin Tl (500 Pay) (Mahsun Toprak 500 Pay) (14.04.2020 10058 564)
Yönetim:Mahsun Toprak Genel Müdür - Sahibi Aksi bir karar alınana kadar şirketi münferiden temsile yetkili. (Tek Pay Sahipli Limited Şirket)(14.04.2020 10058 564)

ETKİNLİK
2025/1013345 ihale kayıt nolu ve yaklaşık maliyeti **47.382.490,86 TL** olarak açıklanan
TCDD 4 Bölge Md Sivas idaresinin çıktığı ihaleye üyesi olduğu ortak girişim teklif verdi.İlk belirlemelere göre elenmeleri muhtemel gözüküyor.
Haberi için BKZ Sayfa 51

● TUNA MÜHENDİSLİK MÜŞAVİRLİK İTH İHR LTD
Zeki Doğdu Genel Müdür
İLKO Yapı Kooperatifi 2778'inci Sokak No: 12 Çayyolu Yenimahalle Ankara
Tel: 0312 240 34 53
Sermaye ve Ortaklık Yapısı: Sermaye 100 bin TL. (100 pay) 100 pay Zeki Doğdu (Tek Ortaklı Limited Şirketi) (15 Mart 2013/8279-6)
Yönetim: Zeki Doğdu (sahibi)
BİTİRDİĞİ İŞLER (TL.)
İlk Tarih: 06.07.2012
Son Tarih: 05.10.2015
İş Sayısı: 3
Ciro: 649.720,00 TL
Keşif/Bedel (x): -24,89%
TOPLAM (TL.)
İş Sayısı: 3
Toplam Ciro: 649.720,00 TL
Keşif/Bedel (x): -24,89%
En Büyük İş: 348.100,00 TL

ETKİNLİK
2025/886321 ihale kayıt nolu ve yaklaşık maliyeti **2.190.036.416,15 TL** olarak açıklanan
TOKİ Toplu Konut İdare Bşk idaresinin çıktığı ihaleye teklif verdi. İlk belirlemelere göre elenmesi muhtemel gözüküyor.
Haberi için BKZ Sayfa 53

● UNF ENERJİ İNŞAAT SOS HİZM LTD
Osman Hillez Genel Müdür
Kooperatifler Mah Rızvan Ağa 2.Sk No:2/1/5 Yenişehir/Diyarbakır
Sermaye ve Ortaklık Yapısı: Sermaye 5 milyon TL. (100 pay) Osman Hillez 40 pay, FHF Sosyal Hizmetler İnşaat Gıda Doğalgaz Bilgisayar Otomasyon Sanayi Ticaret Limited Şirketi 60 pay. (18.01.2021 10247 1025)
Yönetim: FHF Sosyal Hizmetler İnşaat Gıda Doğalgaz Bilgisayar Otomasyon Sanayi Ticaret Limited Şirketi tüzel kişiliği adına Osman Hillez (Şirket Müdürü) aksi karar alınana kadar münferiden temsile yetkili. (18.01.2021 10247 1025)
BİTİRDİĞİ İŞLER (TL.)
İlk Tarih: 17.04.2023
Son Tarih: 16.07.2024
İş Sayısı: 4
Ciro: 21.422.840,00 TL
Keşif/Bedel (x): -5,66%
TOPLAM (TL.)
İş Sayısı: 4
Toplam Ciro: 21.422.840,00 TL
Keşif/Bedel (x): -5,66%
En Büyük İş: 8.110.000,00 TL

ETKİNLİK
2025/827924 ihale kayıt nolu ve yaklaşık maliyeti **29.953.650,00 TL** olarak açıklanan
Antalya Büyükşehir Su Atıksu ASAT Gn Md idaresinin YAPIM ihalesi ile ilgili üyesi olduğu iş ortaklığının sözleşme bilgileri (Sonuç İlanı) yayınlandı.
Haberi için BKZ Sayfa *39*

● UNF ENERJİ+STR MÜHENDİSLİK
Osman Hillez Genel Müdür + Hasan Satar Genel Müdür - Sahibi
Kooperatifler Mah Rızvan Ağa 2.Sk No:2/1/5 Yenişehir/Diyarbakır

ETKİNLİK
2025/827924 ihale kayıt nolu ve yaklaşık maliyeti **29.953.650,00 TL** olarak açıklanan
Antalya Büyükşehir Su Atıksu ASAT Gn Md idaresinin YAPIM ihalesi ile ilgili sözleşme bilgileri (Sonuç İlanı) yayınlandı.
Haberi için BKZ Sayfa *39*

● UZ PLAN PROJE YAPI SANAYİ TİC LTD
Efendi Uzun Genel Müdür
Yeni Mah 22.Sk No:19/B Kocasinan/Kayseri
Tel: 0532 566 35 01
Faks: 0352 339 94 93
Sermaye ve Ortaklık Yapısı: Sermaye 100 bin TL. (4 bin pay) Efendi Uzun 4 bin pay.
Yönetim: Efendi Uzun (Sahibi/Şirket Müdürü) 10 yıl süreyle münferiden temsile yetkili. (26/04/2018 9566 1142)
BİTİRDİĞİ İŞLER (TL.)
İlk Tarih: 04.07.2018
Son Tarih: 30.11.2023
İş Sayısı: 5
Ciro: 31.125.080,00 TL
Keşif/Bedel (x): -6,01%
TOPLAM (TL.)
İş Sayısı: 5
Toplam Ciro: 31.125.080,00 TL
Keşif/Bedel (x): -6,01%
En Büyük İş: 13.824.000,00 TL

ETKİNLİK
2025/995476 ihale kayıt nolu ve yaklaşık maliyeti **170.645.334,42 TL** olarak açıklanan
Kırşehir Çevre Şehircilik İl Md idaresinin çıktığı ihaleye üyesi olduğu ortak girişim teklif verdi.İlk belirlemelere göre elenmeleri muhtemel gözüküyor.
Haberi için BKZ Sayfa 54

● UZ PLAN+MUSTAFA UZUN
Efendi Uzun Genel Müdür + Mustafa Uzun Genel Müdür - Sahibi
Yeni Mah 22.Sk No:19/B Kocasinan/Kayseri
Tel: 0532 566 35 01
Faks: 0352 339 94 93

ETKİNLİK
2025/995476 ihale kayıt nolu ve yaklaşık maliyeti **170.645.334,42 TL** olarak açıklanan
Kırşehir Çevre Şehircilik İl Md idaresinin çıktığı ihaleye teklif verdi. İlk belirlemelere göre elenmesi muhtemel gözüküyor.
Haberi için BKZ Sayfa 54

● YAHYA BOZKURT BOZCANLAR İNŞAAT TAAHHÜT
Yahya Bozkurt Genel Müdür
Ulukent Mah Katip Çelebi Cad No:31/6 Merkez/Elazığ
Tel: 0506 282 85 85
Yönetim: Yahya Bozkurt (Sahibi) (18/05/2016 9078 1279)
BİTİRDİĞİ İŞLER (TL.)
İlk Tarih: 01.01.2019
Son Tarih: 12.05.2024
İş Sayısı: 10
Ciro: 15.793.123,19 TL
Keşif/Bedel (x): -23,73%
TOPLAM (TL.)
İş Sayısı: 10
Toplam Ciro: 15.793.123,19 TL
Keşif/Bedel (x): -23,73%
En Büyük İş: 6.666.666,23 TL

ETKİNLİK
2025/1013345 ihale kayıt nolu ve yaklaşık maliyeti **47.382.490,86 TL** olarak açıklanan
TCDD 4 Bölge Md Sivas idaresinin çıktığı ihaleye teklif verdi. İlk belirlemelere göre elenmesi muhtemel gözüküyor.
Haberi için BKZ Sayfa 51

● YAPI GRUP PROJE MOBİLYA MÜH AŞ
Gürler Yeşil Yönetim Kurulu Başkanı
İlkbahar Mah. 606 Cadde No: 8 Çankaya Ankara
Tel: 0549 489 59 28 - 0312 472 73 25
Faks: 0 312 472 73 26
http://www.byinsaat.com.tr/iletisim.html
 # - 18.10.2024 - Adres Değişikliği: Yeni Adres; İlkbahar Mah. 606 Cadde No: 8 Çankaya Ankara -/- Eski Adres; Mehmet Akif Ersoy Mahallesi 286.Sokak No: 12 İç Kapı No : 68 Yenimahalle-Ankara (18.10.2024 11189 552 ANONİM ŞİRKET (ADRES DEĞİŞİKLİĞİ))
 # - TSN: 296397 ANKARA ##########
Sermaye ve Ortaklık Yapısı:6 Milyon Tl (6 Bin Pay) (Gürler Yeşil 6 Bin Pay) (Tek Pay Sahipli Limited Şirket)
Yönetim: Gürler Yeşil (Yönetim Kurulu Başkanı) 8.1.2024 tarihine kadar münferiden temsile yetkili. (22.01.2021 10251 253)
Unvan Değişikliği: Eski Unvan; Yapı Grup Proje Mobilya Mühendislik İnşaat Anonim Şirketi. Yeni Unvan; Bulut Yeşil Yapı Anonim Şirketi (14/06/2019 9848 262)
Adres Değişikliği Eski Adres:Hilal Mah Turan Güneş Blv Hızal Bey Apt No:72/5 Çankaya/Ankara /// Son Adres: Mehmet Akif Ersoy Mahallesi 286.Sokak No: 12 İç Kapı No : 68 Yenimahalle-Ankara (15.09.2023 10915 480)
BİTİRDİĞİ İŞLER (TL.)
İlk Tarih: 05.05.2016
Son Tarih: 21.06.2024
İş Sayısı: 12
Ciro: 513.047.572,00 TL
Keşif/Bedel (x): -20,44%
TOPLAM (TL.)
İş Sayısı: 12
Toplam Ciro: 513.047.572,00 TL
Keşif/Bedel (x): -20,44%
En Büyük İş: 258.000.000,00 TL

ETKİNLİK
2025/1017971 ihale kayıt nolu ve yaklaşık maliyeti **2.599.294.549,60 TL** olarak açıklanan
TOKİ Toplu Konut İdare Bşk idaresinin çıktığı ihaleye üyesi olduğu iş ortaklığı teklif verdi.İlk belirlemelere göre elenmeleri muhtemel gözüküyor.
Haberi için BKZ Sayfa 53

● YAPISA İNŞAAT OTO MADEN LTD
Yavuz Anşin Genel Müdür
İnönü Mah Vuslat Sk No:2/16 Merkez/Bingöl
Tel: 0507 088 42 33
Sermaye ve Ortaklık Yapısı: Sermaye 3 milyonTL. (3 bin pay) Yavuz Anşin 3 bin pay. (04.02.2022 10510 73)
Yönetim: Yavuz Anşin (Şirket Müdürü) aksi karar alınana kadar münferiden temsile yetkili. (07.07.2020 10113 1838 25.10.2021 10437 886)
Adres Değişikliği: Eski Adresler: İnönü Mah Melikşah Cad No:1/B 12 Galeria İş Merkezi Merkez/ Bingöl - İnönü Mah Kültür Cad No:109/6 Merkez Bingöl Yeni Adres: İnönü Mah Vuslat Sk No:2/16 Merkez/Bingöl (07.07.2020 10113 1838 - 24.12.2020 10231 1059)
DEV. EDEN İŞL. (TL.)
İlk Tarih: 19.01.2025
Son Tarih: 15.11.2025
İş Sayısı: 1
Ciro: 16.612.750,00 TL
Keşif/Bedel (x): -28,97%
BİTİRDİĞİ İŞLER (TL.)
İlk Tarih: 01.10.2018
Son Tarih: 21.03.2025
İş Sayısı: 6
Ciro: 35.651.170,87 TL
Keşif/Bedel (x): -25,22%
TOPLAM (TL.)
İş Sayısı: 7
Toplam Ciro: 52.263.920,87 TL
Keşif/Bedel (x): -26,45%
En Büyük İş: 18.812.750,44 TL

ETKİNLİK
2025/1013345 ihale kayıt nolu ve yaklaşık maliyeti **47.382.490,86 TL** olarak açıklanan
TCDD 4 Bölge Md Sivas idaresinin çıktığı ihaleye üyesi olduğu ortak girişim teklif verdi.İlk belirlemelere göre elenmeleri muhtemel gözüküyor.
Haberi için BKZ Sayfa 51

● YAVUZ EDE
Yavuz Ede Genel Müdür - Sahibi
Yenişehir Mah 228 Sk Sunay Apt No:23a Haliliye/Şanlıurfa
Yönetim:Yavuz Ede Genel Müdür - Sahibi Aksi bir karar alınana kadar şirketi münferiden temsile yetkili. (02.03.2022 10528 456)
BİTİRDİĞİ İŞLER (TL.)
İlk Tarih: 06.07.2023
Son Tarih: 08.06.2024
İş Sayısı: 2
Ciro: 8.071.168,98 TL
Keşif/Bedel (x): -28,26%
TOPLAM (TL.)
İş Sayısı: 2
Toplam Ciro: 8.071.168,98 TL
Keşif/Bedel (x): -28,26%
En Büyük İş: 6.311.238,98 TL

ETKİNLİK
2025/878647 ihale kayıt nolu ve yaklaşık maliyeti **13.384.102,46 TL** olarak açıklanan
Gaziantep İslam Bilim Teknoloji Üniversitesi Yapı İşl Bşk idaresinin YAPIM ihalesi ile ilgili sözleşme bilgileri (Sonuç İlanı) yayınlandı.
Haberi için BKZ Sayfa *43*

● YEŞİLYOL MADEN NAKLİYE İNŞ LTD
Fatma Üstündağ - Yönetim Kurulu Başkanı
Aşağı Öveçler Mah.Can Apt. No: 7/3 Çankaya / Ankara
 # -18.07.2025 - Adres Değişikliği: Yeni Adres; Aşağı Öveçler Mah. 1315 Cad. Can Apt. No: 7 İç Kapı No: 3 Çankaya / Ankara ---/---
Sermaye ve Ortaklık Yapısı: Sermaye; 8 milyon TL. (bin Pay) FATMA ÜSTÜNDAĞ 3 bin 920 Pay - KÜRŞAD YALÇINER 4 bin 80 Pay (18.07.2025 11374 1399 ANONİM ŞİRKET (ADRES DEĞİŞİKLİĞİ))
 # - TSN:ANKARA 502276
DEV. EDEN İŞL. (TL.)
##########
İlk Tarih: *# - 20.12.2024 - Yönetim ve Temsil: FATMA ÜSTÜNDAĞ (Yönetim Kurulu Başkanı) 1.11.2027 tarihine kadar şirketi münferiden temsile yetkili. (20.12.2024 11233 119 ANONİM ŞİRKET (YÖNETİM - TEMSİL VE DİĞER))* 17.06.2025

Son Tarih: 14.12.2025
İş Sayısı: *# - 17.11.2023 - Merkez Nakli: Yeni Merkez; Birlik Mah. 392 Cad. Ekpa Apt. No: 10 İçKapı No: 6 Çankaya / Ankara --- Eski Merkez; Ahmetvefikpaşa Manolya Sk. No: 32/D Kestel Bursa (17.11.2023 10960 979 ANONİM ŞİRKET (MERKEZ NAKLİ (YENİ TSM)))* 1
 # - TSN: ANKARA 502276
Ciro: 47.400.000,00 TL
Keşif/Bedel (x): -15,25%
TOPLAM (TL.)
İş Sayısı: 1
Toplam Ciro: 47.400.000,00 TL
Keşif/Bedel (x): -15,25%
En Büyük İş: 47.400.000,00 TL

ETKİNLİK
2025/669351 ihale kayıt nolu ve yaklaşık maliyeti **105.449.570,16 TL** olarak açıklanan
İzmir İl Millî Eğt Md idaresinin YAPIM ihalesi ile ilgili sözleşme bilgileri (Sonuç İlanı) yayınlandı.
Haberi için BKZ Sayfa 44

● YILKANUR İNŞAAT SANAYİ ve TİCARET LTD
Yasin Yılmaz Yönetim Kurulu Başkanı - Tek Pay Sahibi
Yukarı Öveçler Mahallesi
1235.Cadde No:9/40 Kat:7
Çankaya/Ankara
Tel: 0312 473 96 70- 0312 473 96 17
Faks: 0312 473 96 71
https://yilkanurinsaat.com.tr/
 # - 20.12.2023 - YÖNETİM & TEMSİL: Yasin Yılmaz (Yönetim Kurulu Başkanı) 19.12.2026 tarihine kadar şirketi münferiden temsile yetkili. (20.12.2023 10983 1618 ANONİM ŞİRKET (SERMAYE ARTIRIMI))

 # - 31.08.2022 - BÖLÜNMEDEN DOLAYI ALACAKLILARA ÇAĞRI: Bölünen Şirket; Yılkanur İnşaat Sanayi ve Ticaret Anonim Şirketi. Devralan Kooperatif: SS Forlife Konut Yapı Kooperatifi. --- TSN: 467299 ANKARA --- Adresi: Yukarı Öveçler Mahallesi 1235.Cadde No: 9/38 Çankaya Ankara. -/- Alacakların Teminat ***DEV. EDEN İŞL. (TL.)*** *Bağlanması Son Tarih: 3'üncü ve son ilandan itibaren 3 ay içinde. (31.08.2022 10650 133 ALACAK ÇAĞRI (3) (SAZALTIMI - BİRLEŞME - BÖLÜNME))*
İlk Tarih: 14.01.2025
Son Tarih: *# - 23.12.2021 - SERMAYE ve ORTAKLIK YAPISI: Sermaye 100 milyon TL. (10 bin pay) YASİN YILMAZ 10 bin pay.(23.12.2021 10479 304 ANONİM ŞİRKET (SERMAYE ARTIRIMI))* 18.02.2026
İş Sayısı: *# - TSN: ANKARA 204478* 1
##########
Ciro: *Yönetim : Yasin Yılmaz (Yönetim Kurulu Başkanı) 17.12.2024 tarihine kadar münferiden temsile yetkili. (23.12.2021 10479 304)*
2.647.000.000,00 TL
Keşif/Bedel (x): -13,20%
BİTİRDİĞİ İŞLER (TL.)
İlk Tarih: 30.05.2011
Son Tarih: 28.01.2025
İş Sayısı: 13
Ciro: 4.008.596.000,00 TL
Keşif/Bedel (x): -8,52%
TOPLAM (TL.)
İş Sayısı: 14
Toplam Ciro: 6.655.596.000,00 TL
Keşif/Bedel (x): -10,44%
En Büyük İş: 2.647.000.000,00 TL

ETKİNLİK
2025/1017971 ihale kayıt nolu ve yaklaşık maliyeti **2.599.294.549,60 TL** olarak açıklanan
TOKİ Toplu Konut İdare Bşk idaresinin çıktığı ihaleye teklif verdi. İlk belirlemelere göre elenmesi muhtemel gözüküyor.
Haberi için BKZ Sayfa 53

● YILMAZ AYNAS
Yılmaz Aynas Yönetim Kurulu Başkanı
288/3 Sok. M. Refik Soyer Sit. A Apt. No: 1/6 Bayraklı İzmir
Tel: 0232 435 79 12 - 0232 435 79 13 - 0232 373 12 97 - 0232 343 36 63
Faks: 0232 435 79 13
Sermaye ve Ortaklık Yapısı: Sermaye 20 milyon TL. (20 milyon pay) Yılmaz Aynas 20 milyon pay (Tek Pay Sahipli Anonim Şirket) (20.12.2023 10983 27)
Yönetim: Yılmaz Aynas (Yönetim Kurulu Başkanı) 28.11.2026 tarihine kadar münferiden temsile yetkili. (05.12.2023 10972 28)
Unvan ve Tür Değişikliği: Eski Unvan ve Tür; Yılmaz Aynas Şahıs Şirketi. Yeni Unvan ve Tür; Yılmaz Aynas İnşaat Sanayi ve Ticaret Anonim Şirketi (09/01/2018 9490 748)
DEV. EDEN İŞL. (TL.)
İlk Tarih: 31.05.2024
Son Tarih: 28.06.2026
İş Sayısı: 6
Ciro: 247.733.192,25 TL
Keşif/Bedel (x): -15,14%
BİTİRDİĞİ İŞLER (TL.)
İlk Tarih: 07.12.2016
Son Tarih: 11.06.2025
İş Sayısı: 32
Ciro: 357.774.275,98 TL
Keşif/Bedel (x): -3,51%
TOPLAM (TL.)
İş Sayısı: 38
Toplam Ciro: 605.507.468,23 TL
Keşif/Bedel (x): -8,63%
En Büyük İş: 60.000.000,00 TL

ETKİNLİK
2025/962487 ihale kayıt nolu ve yaklaşık maliyeti **41.051.286,63 TL** olarak açıklanan
DSİ 5 Bölge Md Ankara idaresinin çıktığı ihaleye teklif verdi. İlk belirlemelere göre elenmesi muhtemel gözüküyor.
Haberi için BKZ Sayfa 50

● YILMAZ TURAN YT MÜHENDİSLİK İNŞAAT
Yılmaz Turan Genel Müdür
Zafer Mahallesi 4957 Sokak No: 3/2 32200 Isparta
Yönetim: Yılmaz Turan (Sahibi) (15.05.2017 9326 135)
DEV. EDEN İŞL. (TL.)
İlk Tarih: 23.06.2025
Son Tarih: 09.12.2025
İş Sayısı: 1
Ciro: 5.292.000,00 TL
Keşif/Bedel (x): -37,65%
BİTİRDİĞİ İŞLER (TL.)
İlk Tarih: 04.07.2018
Son Tarih: 26.09.2024
İş Sayısı: 11
Ciro: 35.251.382,00 TL
Keşif/Bedel (x): -15,53%
TOPLAM (TL.)
İş Sayısı: 12
Toplam Ciro: 40.543.382,00 TL
Keşif/Bedel (x): -19,27%
En Büyük İş: 15.257.000,00 TL

ETKİNLİK
2025/873670 ihale kayıt nolu ve yaklaşık maliyeti **4.092.572,22 TL** olarak açıklanan
DHMİ Isparta Süleyman Demirel Havalimanı Md idaresinin YAPIM ihalesi ile ilgili sözleşme bilgileri (Sonuç İlanı) yayınlandı.
Haberi için BKZ Sayfa 45

● YILMAZAY İNŞAAT TAAHHÜT ve TUR SAN LTD
Serkan Yılmaz Genel Müdür
Orhan Şaik Gökyay Caddesi No: 66 Kat: 4 Daire:7 Karşıyaka İzmir
Tel: 0232 323 18 34 / 0532 677 54 96
Faks: 0232 369 11 14
http://www.yilmazayinsaat.com.tr
Sermaye ve Ortaklık Yapısı: Sermaye 750 bin TL. (7 bin 500 pay) 6 bin 750 pay Abdurrahman Yılmaz, 750 pay Serkan Yılmaz.(16 Mart 2009 / 7270 - 460)
Yönetim: Ortaklar Kurulu 26 Mayıs 2014 tarihinde yaptığı toplantı neticesinde, süresiz olarak Serkan Yılmazı'ı münferit imzası ile şirketi temsil ve ilzama yetkili kıldı (3 Haziran 2014/8582-276)
BİTİRDİĞİ İŞLER (TL.)
İlk Tarih: 29.08.2011
Son Tarih: 19.01.2019
İş Sayısı: 18
Ciro: 26.137.879,68 TL
Keşif/Bedel (x): -34,84%
TOPLAM (TL.)
İş Sayısı: 18
Toplam Ciro: 26.137.879,68 TL
Keşif/Bedel (x): -34,84%
En Büyük İş: 3.620.676,22 TL

ETKİNLİK
2025/1088825 ihale kayıt nolu ve yaklaşık maliyeti **11.946.362,00 TL** olarak açıklanan
Orman Su İşleri IX Bölge Md Ankara idaresinin çıktığı ihaleye teklif verdi. İlk belirlemelere göre elenmesi muhtemel gözüküyor.
Haberi için BKZ Sayfa 51

● YNS BETON MADENCİLİK İNŞ TAAH TUR LTD
Erdal Kesici Genel Müdür
Akalın Köyü Erdal Kesici Apt No:168 Yüksekova/Hakkari
Tel: 0532 550 78 52
Sermaye ve Ortaklık Yapısı: Sermaye 5 milyon TL. (100 pay) Erdal Kesici 100 pay. (09.12.2019 9968 118) Yönetim: Erdal Kesici (Şirket Müdürü) 10 yıl süreyle münferiden temsile yetkili. (14/08/2014 8631 283)
BİTİRDİĞİ İŞLER (TL.)
İlk Tarih: 11.09.2018
Son Tarih: 11.12.2023
İş Sayısı: 10
Ciro: 336.863.245,90 TL
Keşif/Bedel (x): -17,60%
TOPLAM (TL.)
İş Sayısı: 10
Toplam Ciro: 336.863.245,90 TL
Keşif/Bedel (x): -17,60%
En Büyük İş: 125.151.161,00 TL

ETKİNLİK
2025/1040069 ihale kayıt nolu ve yaklaşık maliyeti **44.325.232,93 TL** olarak açıklanan
Hakkari Yüksekova Bld Fen İşl Md idaresinin çıktığı ihaleye teklif verdi. İlk belirlemelere göre makul teklif olarak dikkat çekti ve ihaleyi kazanması muhtemel gözüküyor.
Haberi için BKZ Sayfa 50

● YUSUF EMRE DARILMAZ
Yusuf Emre Darılmaz Genel Müdür
Güneykent Mah. 19721 Sk No: 14/1 23000 Merkez/Elazığ
Yönetim: Yusuf Emre Darılmaz Genel Müdür (24.07.2023 10877 736)
DEV. EDEN İŞL. (TL.)
İlk Tarih: 28.03.2025
Son Tarih: 02.12.2025
İş Sayısı: 1
Ciro: 16.666.223,23 TL
Keşif/Bedel (x): -36,67%
BİTİRDİĞİ İŞLER (TL.)
İlk Tarih: 26.02.2024
Son Tarih: 19.02.2025
İş Sayısı: 3
Ciro: 37.513.418,00 TL
Keşif/Bedel (x): -21,11%
TOPLAM (TL.)
İş Sayısı: 4
Toplam Ciro: 54.179.641,23 TL
Keşif/Bedel (x): -26,66%
En Büyük İş: 30.380.000,00 TL

ETKİNLİK
2025/1013345 ihale kayıt nolu ve yaklaşık maliyeti **47.382.490,86 TL** olarak açıklanan
TCDD 4 Bölge Md Sivas idaresinin çıktığı ihaleye teklif verdi. İlk belirlemelere göre elenmesi muhtemel gözüküyor.
Haberi için BKZ Sayfa 51

● YUSUF YILMAZ
Yusuf Yılmaz Genel Müdür
Doğu Mah. Sur 2 Sk. 12 / 6 44500 Doğanşehir/Malatya
Tel: 0422 517 24 78
Yönetim: Yusuf Yılmaz (Sahibi)
DEV. EDEN İŞL. (TL.)
İlk Tarih: 29.01.2024
Son Tarih: 29.10.2026
İş Sayısı: 1
Ciro: 49.800.000,00 TL
Keşif/Bedel (x): -5,94%
BİTİRDİĞİ İŞLER (TL.)
İlk Tarih: 15.11.2011
Son Tarih: 18.04.2024
İş Sayısı: 7
Ciro: 12.932.752,24 TL
Keşif/Bedel (x): -10,11%
TOPLAM (TL.)
İş Sayısı: 8
Toplam Ciro: 62.732.752,24 TL
Keşif/Bedel (x): -6,83%
En Büyük İş: 49.800.000,00 TL

ETKİNLİK
2025/1013345 ihale kayıt nolu ve yaklaşık maliyeti **47.382.490,86 TL** olarak açıklanan
TCDD 4 Bölge Md Sivas idaresinin çıktığı ihaleye teklif verdi. İlk belirlemelere göre elenmesi muhtemel gözüküyor.
Haberi için BKZ Sayfa 51

● ZEMRE İNŞAAT SAN ve TİC LTD
Salih Binoğlu Genel Müdür
Halkapınar Mahallesi 1203 Sokak No:13 İç Kapı No:1332 35170 Konak/İzmir
Tel: 0538 703 29 28
Adres değişliği: Konak Mahallesi 865 Sk No:13/207 Konak /İzmir Yeni Adres:Halkapınar Mahallesi 1203 Sokak No:13 İç Kapı No:1332 35170 Konak/İzmir) (14.10.2022 10682 845)

Unvan Değişikliği: Eski Unvan:Zemre İnşaat Mühendislik Makine Elektrik Nakliyat Oto Kiralama Gıda Turizm Sanayi ve Ticaret Limited Şirketi Yeni Unvan:Zemre İnşaat Sanayi ve Ticaret Limited Şirketi (14.10.2022 10682 845)
DEV. EDEN İŞL. (TL.)
İlk Tarih: *Sermaye ve Ortaklık Yapısı: Sermaye 1 milyon TL. (2 bin pay) Salih Biroğlu 2 bin pay. (01.07.2020 10109 451)*
23.06.2025
Son Tarih: 20.12.2025
İş Sayısı: *Yönetim: Salih Biroğlu (Şirket Müdürü) aksi karar alına kadar münferiden temsile yetkili. (25/09/2017 9415 567-568)* 1
Ciro: 26.587.045,00 TL
Keşif/Bedel (x): -37,04%
BİTİRDİĞİ İŞLER (TL.)
İlk Tarih: 19.06.2018
Son Tarih: 03.05.2025
İş Sayısı: 17
Ciro: 124.383.454,01 TL
Keşif/Bedel (x): -28,30%
TOPLAM (TL.)
İş Sayısı: 18
Toplam Ciro: 150.970.499,01 TL
Keşif/Bedel (x): -30,01%
En Büyük İş: 47.398.538,00 TL

ETKİNLİK
2025/1013345 ihale kayıt nolu ve yaklaşık maliyeti **47.382.490,86 TL** olarak açıklanan
TCDD 4 Bölge Md Sivas idaresinin çıktığı ihaleye teklif verdi. İlk belirlemelere göre elenmesi muhtemel gözüküyor.
Haberi için BKZ Sayfa 51

● ZİNAR HARİTA MÜHENDİSLİĞİ LTD
Hamdullah Kaya Genel Müdür
Yenişehir Mah Lise Caddesi Şanlı Apartmanı No:31/9 Yenişehir/Diyarbakır
Sermaye ve Ortaklık Yapısı: Sermaye 30 bin TL (100 pay) Hamdullah Kaya 100 pay. Yönetim: Hamdullah Kaya Şirket Müdürü Süre:10 yıl. Yetki Şekli: Münferiden temsil ve ilzama yetkili. (26/06/2015 8850 803- 804 - 805)
BİTİRDİĞİ İŞLER (TL.)
İlk Tarih: 16.05.2018
Son Tarih: 13.08.2018
İş Sayısı: 1
Ciro: 159.930,00 TL
Keşif/Bedel (x): -12,64%
TOPLAM (TL.)
İş Sayısı: 1
Toplam Ciro: 159.930,00 TL
Keşif/Bedel (x): -12,64%
En Büyük İş: 159.930,00 TL

ETKİNLİK
2025/886321 ihale kayıt nolu ve yaklaşık maliyeti **2.190.036.416,15 TL** olarak açıklanan
TOKİ Toplu Konut İdare Bşk idaresinin çıktığı ihaleye üyesi olduğu ortak girişim teklif verdi.İlk belirlemelere göre elenmeleri muhtemel gözüküyor.
Haberi için BKZ Sayfa 53

● ZİNAR HARİTA+STAR PLUS
Hamdullah Kaya Genel Müdür + Numan Erdoğan Genel Müdür / Sahibi
Yenişehir Mah Lise Caddesi Şanlı Apartmanı No:31/9 Yenişehir/Diyarbakır
Tel: / + N. Erdoğan: 0533 216 10 23 - Ofis: 0507 260 15 84 - A. Kaya 0533 771 14 15
https://www.staryapi.com.tr/

ETKİNLİK
2025/886321 ihale kayıt nolu ve yaklaşık maliyeti **2.190.036.416,15 TL** olarak açıklanan
TOKİ Toplu Konut İdare Bşk idaresinin çıktığı ihaleye teklif verdi. İlk belirlemelere göre elenmesi muhtemel gözüküyor.
Haberi için BKZ Sayfa 53

Her gün Taahhüt Haber'de Müteahhit Firmaların Mali Dizini bölümü, bültenin son kısmında yer alır.. Mali Dizin'de okuyucuya sunmak istediğimiz , Taahhüt Haber'in aynı nüshasında , bir etkinliği bulunması hasebiyle adı geçen (İhale sonucu yayınlanmış, İhaleye teklif vermiş) Müteahhit Firmaların, adres, tel, vb iletişim bilgileri ile birlikte, şirket yetkilileri ve yetki unvanları yer almaktadır. Öte yandan ortak girişim veya iş ortaklıkları üyelerinin ayrı ayrı da aynı istihbaratını bu bölümde bulabilirsiniz. Bir başka deyişle iş ortaklıkları veya ortak girişim ortakları ayrı ayrı ve söz konusu iş ortaklığının ayrı bir tüzel kişilik kazanması nedeniyle bilgileri ayrı ayrı kayıt alır. (Bir başka deyişle bir iş ortaklığının kendi kaydını, ortaklığın üyelerinin ayrı ayrı kayıtlarını Mali Dizin'de bulabilirsiniz) Ayrıca bu kayıtlarda kayıt sahibi ile ilgili 2010 yılından bu yana tuttuğumuz veri tabanında bulunan bitirdiği ve devam eden işlerinin kümülatif toplamları, ve bu işleri içindeki en büyük taahhüdünün veya bitirdiği işin ihale bedeli yer almaktadır.

Taahhüt Haber ihaleleri duyururken, ihalelere verilen teklifleri ve sözleşmeye bağlanmış ihale sonuçlarını yayınlarken Yapım İşlerinde İş Deneyiminde Değerlendirilecek Benzer İşlere Dair Tebliğ" de yer alan benzer iş ayırımından hareket eder.

YENİ TEBLİĞE GÖRE (A) ALT YAPI İŞLERİ (11 Haziran 2011 tarih ve 27961 sayılı Resmi Gazetede yayınlanan "Yapım İşlerinde Benzer İş Grupları Tebliği")

1. GRUP: KÖPRÜ VE VİYADÜK İŞLERİ 1. Köprüler 2. Viyadükler 3. Alt ve üst geçitler 4.Akedükler II. GRUP: TÜNEL İŞLERİ 1. Karayolu ve demiryolu tünelleri 2. Su iletim, derivasyon ve kuvvet tünelleri 3. Atıksu tünelleri 4.Deniz ve nehir altı tünelleri 5. Metro tünelleri 6.Galeri ve şaftlar / III. GRUP: BORU VE İLETİM HATTI İŞLERİ 1.Petrol ve gaz boru hatları ve şebekeleri 2. Su isale hatları IV. GRUP: İÇME-KULLANMA SUYU VE KANALİZASYON İŞLERİ 1.Kanalizasyon şebekeleri 2.Yağmursuyu şebekeleri 3. İçme ve kullanma suyu şebekeleri 4. Mikrotünel işleri V. GRUP: KARAYOLU İŞLERİ (Altyapı+Üstyapı) 1.Otoyollar 2. Devlet, il ve köy yolları 3. Cadde ve sokak yapım işleri VI. GRUP: DEMİRYOLU İŞLERİ (Altyapı+Üstyapı) 1.Demiryolları 2.Metro inşaatları 3.Raylı sistemler 4.Füniküler raylı taşıma tesisleri VII. GRUP: HAVAALANI İŞLERİ 1Havaalanı pistleri 2.Havaalanı apron ve taksirut inşaatı VIII. GRUP: BARAJLAR 1Dolgu barajlar 2.Beton barajlar 3.Kemer barajlar 4.Göletler IX. GRUP: SU YAPILARI 1.AVIII. Grup işler 2.Sulama ve drenaj tesisleri 3.Regülatörler, bentler, rezervuarlar 4.Akarsu düzenleme işleri 5. Nehir ıslahı işleri 6.Taşkın koruma tesisleri 7.Sel kapanları 8.Arazi toplulaştırmasına ilişkin yapım işleri 9.Tarla içi geliştirme hizmetlerine ilişkin yapım işleri X. GRUP: DENİZ YAPILARI 1.Liman, iskele, rıhtım inşaatları 2.Marina inşaatı 3.Deniz üstü platform inşaatları 4.Dalgakıranlar 5.Balıkçı barınakları, çekek yerleri 6.Tersane havuzu inşaatları 7.Kıyı koruma, tahkimat, deniz dolguları ve mahmuz işleri 8.Deniz altı boru hatları 9.Deniz içi tüp geçitleri 10.Deniz deşarjı yapıları XI. GRUP: ARITMA TESİSLERİ 1.Kanalizasyon arıtma tesisleri 2.Atıksu arıtma tesisleri 3.Su Arıtma tesisleri 4.İçmesuyu arıtma tesisleri XII. GRUP: NÜKLEER ENERJİ SANTRALLERİ XIII. GRUP: HİDROELEKTRİK ENERJİ SANTRALLERİ XIV. GRUP: TERMİK SANTRALLERİ 1.Katı yakıt santralleri 2.Sıvı yakıt santralleri 3.Doğalgaz santralleri 4.Jeotermal santralleri XV. GRUP: RÜZGAR ENERJİ SANTRALLERİ XVI. GRUP: ENDÜSTRİYEL TESİS İNŞAATLARI 1. Her türlü entegre ve komple endüstriyel tesis ve fabrikalar 2.Petrol ve gaz üretim tesis ve platformları 3.Petrol rafineri ve terminalleri 4. Gaz terminalleri 5. Atık bertaraf etme tesisleri 6.Atık işleme tesisleri 7.Bacagazı arıtma tesisleri XVII. GRUP: MADENCİLİK VE MADEN ÜRETİMİ İLE İLGİLİ İNŞAAT İŞLERİ 1.AII grubu işler 2.AVIII grubu işler 3.Maden çıkarma ile ilgili inşaat işleri 4.Dekapaj işleri 5.Malzeme ocağından malzeme çıkartılması işleri XVIII. GRUP: SAHA İŞLERİ 1.AV grubu işler 2.AVI grubu işler 3.AVII grubu işler 4.AVIII grubu işler 5.Spor ve rekreasyon alanları için saha tanzim işleri 6.Peyzaj sahaları tanzim işleri 7.Yüzey ve platform işleri XIX. GRUP: KABLOLU TAŞIMA SİSTEMLERİ YAPIM İŞLERİ 1.Telefrik İşleri 2.Telesiyej İşleri.

YENİ TEBLİĞE GÖRE (B) ÜSTYAPI (BİNA) İŞLERİ (11 Haziran 2011 tarih ve 27961 sayılı Resmi Gazetede yayınlanan "Yapım İşlerinde Benzer İş Grupları Tebliği")

I. GRUP: BİNA İŞLERİ 1.Taşınmaz kültür varlıklarının restorasyon işleri 2.Taşınmaz kültür varlıklarının rekonstrüksiyon işleri 3.Taşınmaz kültür varlıklarının fonksiyon değiştirme işleri II. GRUP: BİNA İŞLERİ 1Askeri tesis ve binalar (20.000 m2 ve üstü yapı inşaat alanı) 2.Hastaneler (20.000 m2 ve üstü yapı inşaat alanı) 3.Havaalanı terminal binaları (25.000 m2 ve üstü yapı inşaat alanı) 4.İbadethaneler (5.000 m2 ve üstü yapı inşaat alanı) 5.İdari binalar (25.000 m2 ve üstü yapı inşaat alanı) 6.Kapalı spor salonları (5.000 ve üstü seyirci kapasiteli) 7.Kültür ve kongre merkezleri (20.000 m2 ve üstü yapı inşaat alanı) 8.Müze ve konser salonları (20.000 m2 ve üstü yapı inşaat alanı) 9.Stadyum, hipodrom ve veledromlar (en az 20.000'i kapalı olmak üzere toplam 25.000 ve üstü seyirci kapasiteli) 10.Ticaret ve alışveriş merkez ve kompleksleri (25.000 m2 ve üstü yapı inşaat alanı) 11.Toplu konut işleri (sosyal donatısı ile birlikte 50.000 m2 ve üstü yapı inşaat alanı)12.Tren gar ve istasyonları ile liman binaları (20.000 m2 ve üstü yapı inşaat alanı) 13.Uluslararası fuar merkez ve kompleksleri (en az 20.000 m2 si kapalı sergileme alanı olmak üzere toplam yapı inşaat alanı 25.000 m2 ve üstü) 14.Üniversite ve eğitim binaları (25.000 m2 ve üstü yapı inşaat alanı) 15.Yüksek yapılar (30 kat üzeri ve 25.000 m2 ve üstü yapı inşaat alanı) 16.(5) ve üzeri yıldızlı oteller ve 1. sınıf tatil köyleri (25.000 m2 ve üstü yapı inşaat alanı) III. GRUP: BİNA İŞLERİ 1.BII. Grup işler 2.BI. ve BII. Grubu işlerin dışındaki bina işleri

YENİ TEBLİĞE GÖRE (C) SIHHİ TESİSAT VE MEKANİK TESİSAT İŞLERİ (11 Haziran 2011 tarih ve 27961 sayılı Resmi Gazetede yayınlanan "Yapım İşlerinde Benzer İş Grupları Tebliği")

I. GRUP: SIHHİ TESİSAT İŞLER 1.Temizsu tesisat İşleri 2.Atıksu tesisat İşleri 3.Yangın Söndürme Tesisatı İşleri II. GRUP: ISITMA-SOĞUTMA, HAVALANDIRMA VE İKLİMLEME TESİSATI İŞLERİ 1.Isıtma Tesisatı İşleri 2.Soğutma Tesisatı İşleri 3.Havalandırma Tesisatı İşleri 4. İklimlendirme Tesisatı İşleri III. GRUP: ASANSÖR ELEKTRO-MEKANİK İŞLERİ 1.Asansör İşleri 2.Yürüyen merdiven işleri 3.Yürüyen bant işleri 4. Gezer vinç işleri IV. GRUP: GAZ TESİSATI İŞLERİ

YENİ TEBLİĞE GÖRE (D) ELEKTRİK İŞLERİ (11 Haziran 2011 tarih ve 27961 sayılı Resmi Gazetede yayınlanan "Yapım İşlerinde Benzer İş Grupları Tebliği")

I. GRUP: ENERJİ İLETİM ŞEBEKESİ VE TESİS İŞLERİ 1.Enerji iletim havai hatları 2.Enerji iletim yeraltı kablo işleri II. GRUP: ENERJİ DAĞITIM ŞEBEKESİ VE TESİS İŞLERİ 1.Enerji dağıtım havai hatları 2.Enerji dağıtım yeraltı kablo işleri III. GRUP: ELEKTRİK ŞEBEKE VE TESİS İŞLERİ 1.Şalt tesisleri 2.Trafo merkezleri 3.Kompanzasyon tesisleri IV. GRUP: 1 KV ALTI ELEKTRİK TESİSAT VE KESİNTİSİZ GÜÇ KAYNAĞI TESİSAT İŞLERİ 1.Kuvvet dağıtım tesisatı 2.Topraklama ve koruma sistemleri 3.Yıldırımdan koruma ve önleme sistemleri 4.Jeneratör tesisatı 5.Kesintisiz güç kaynağı tesisatı V. GRUP: AYDINLATMA İŞLERİ 1.Köprü aydınlatma işleri 2.Yol aydınlatma işleri 3.Tünel aydınlatma işleri 4.Tarihi mekân aydınlatma işleri 5.Açık alan aydınlatma işleri 6.Stadyum ve spor sahaları aydınlatma işleri 7.Tehlikeli alan aydınlatma işleri 8.Havaalanı pisti aydınlatma işleri VI. GRUP: ELEKTRİKLİ ULAŞIM ARAÇLARI TEKNOLOJİSİ İŞLERİ 1.Elektromekanik İşler 2.Raylı sistemler elektrifikasyon işleri 3.Lastikli ulaşım araçları elektrifikasyon işleri 4.Kablolu ulaşım araçları elektrifikasyon işleri 5.Elektrikli taşıtlar dolum tesisleri

YENİ TEBLİĞE GÖRE (E) ELEKTRONİK VE İLETİŞİM İŞLERİ(11 Haziran 2011 tarih ve 27961 sayılı Resmi Gazetede yayınlanan "Yapım İşlerinde Benzer İş Grupları Tebliği")

I. GRUP: TRAFİK İZLEME VE YÖNETİM SİSTEMİ KURULMASI İŞLERİ 1.Karayolu sinyalizasyon işleri 2.Demiryolu sinyalizasyon işleri 3.Otoyollarda elektronik ücret toplama sistemleri 4.Veri ve görüntü aktarımı ile kontrol sistemleri 5.Merkezi kontrollü trafik izleme ve yönetim sistemi 6.Haberleşme, veri toplama ve kontrol sistemleri II. GRUP: SCADA TEKNOLOJİSİ (İZLEME, KONTROL VE VERİ TOPLAMA) İŞLERİ 1.Elektrik tüketim izleme ve yönetim sistemleri 2.Su tüketim izleme ve yönetim sistemleri 3.Petrol/doğalgaz tüketim izleme ve yönetim sistemleri 4.Endüstriyel tesis izleme ve yönetim sistemleri III. GRUP: OTOMATİK ÖLÇÜM VE GÖZLEM SİSTEMLERİ 1. Meteoroloji otomatik ölçüm ve gözlem sistemleri 2.UV-A, UV-B, ozon ve yağış asit ölçüm sistemleri 3.Çevre yönetimi ayrıştırma ve izleme sistemleri IV. GRUP: ÖZDENETİMLİ BİNA VE ALAN OTOMASYON SİSTEMLERİ 1.Kapalı devre kamera ve kartlı geçiş sistemleri 2.Güvenlik sistemleri (x-ray, metal arama kapı dedektörü) 3.Yangın uyarı ve söndürme sistemleri 4.Acil anons ve seslendirme sistemleri 5.Yangın ihbar ve söndürme sistemleri 6.Hastane içi görüntü iletişim sistemleri (PACS v.b.) V. GRUP: UYDU, TV VE RADYO İLETİŞİM SİSTEMLERİ 1. Gözlemevi, uydu ve yer istasyonları 2.Kablolu TV ve radyo dağıtım, interaktif iletişim şebekeleri ve tesisatı 3.TV ve radyo verici istasyonları VI. GRUP: GEZGİN İLETİŞİM TEKNOLOJİSİ İŞLERİ 1.Telsiz haberleşme sistemleri 2.Kablosuz hücresel iletişim sistemleri (GSM, Wi-Fi, WiMAX) VII. GRUP: SES İLETİŞİM TEKNOLOJİSİ İŞLERİ 1.Ses frekans şebekeleri 2.Yüksek frekans şebekeleri VIII. TELEKOMÜNİKASYON OMURGA TEKNOLOJİSİ İŞLERİ 1.Radyolink işleri 2.Fiber optik işleri 3.Tümleşik haberleşme (ISDN, ATM) sistemleri 4.IP-MPLS işleri IX. GRUP: GENİŞBANT ERİŞİM VE AĞ ŞEBEKESİ TEKNOLOJİSİ İŞLERİ 1.Ethernet teknolojisi işleri 2.ADSL, VDSL, GSDHL teknolojisi işleri 3.Dolaba kadar fiber (FTTCa/FTTC) teknolojisi işleri 4.Binaya kadar fiber (FTTB/H/O) teknolojisi işleri 5.LAN şebeke kurulumu 6.WAN şebeke kurulumu